

851217

1-ZCC

日中青年交流センター建設計画

教育研修棟
2階平面図

RIHO SUZUKAWA architect & associates
〒 黒川松原建設・都市設計事務所

一級建築士事務所登録第1222号
一級建築士事務所登録第1222号 黒川松原

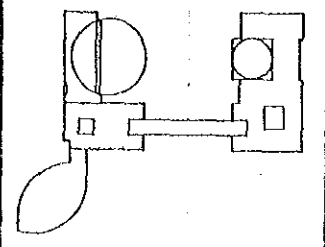
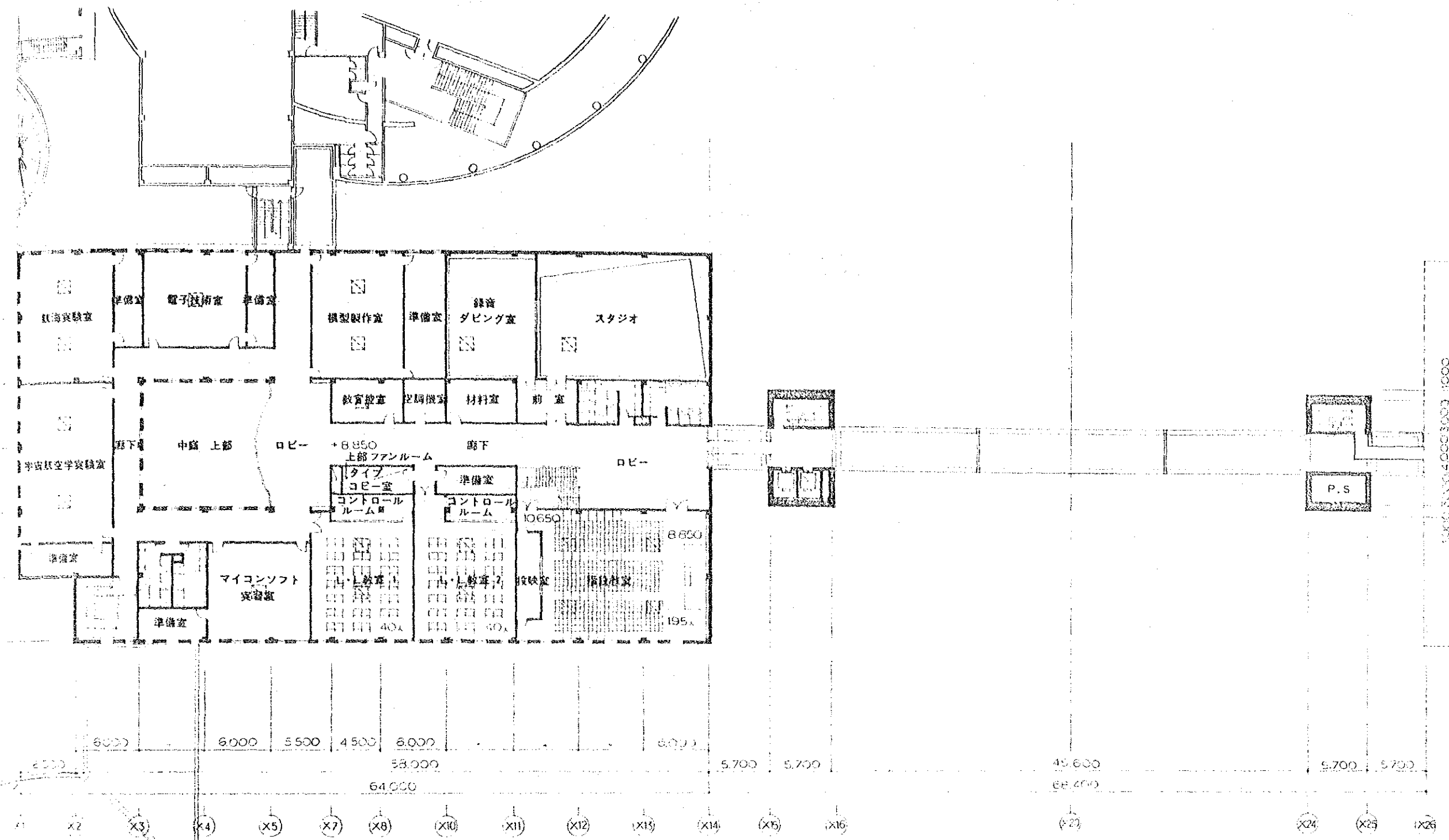

B51217

1:200

日中青年交流センター建設計画

教育研修棟

3階平面図

KISHO KUROKAWA architect & associates
 22 無任社 原 理 監 - 設 計 研 究 所

18

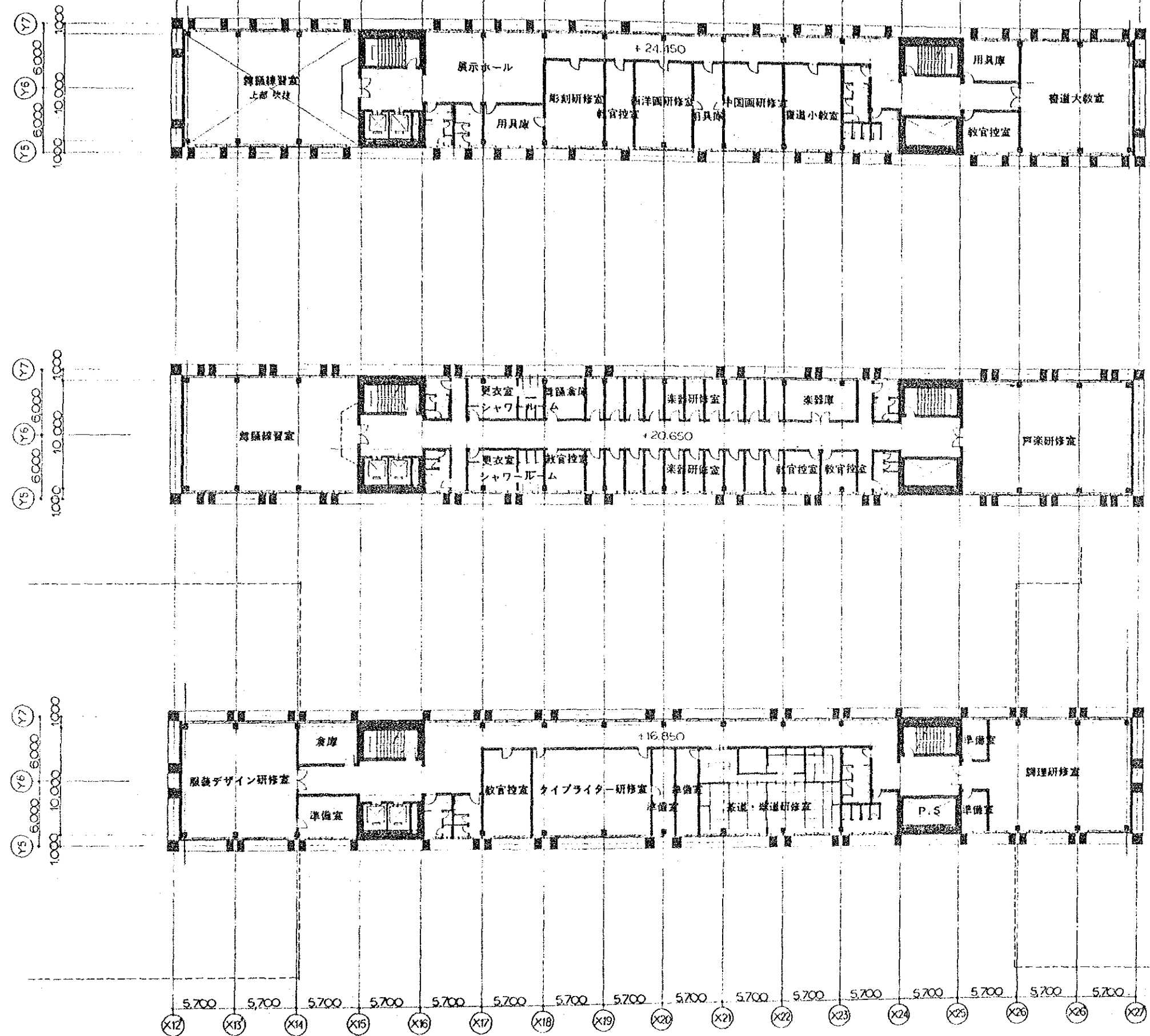

6 階

5 階

4 階

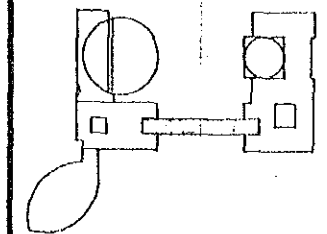

851217

1:200

ホテル

日中青年交流センター建設計画

教育研修棟

4・5・6階平面図

KISHO KUROKAWA architect & associates
 〒100 東京都千代田区千代田 1-1-1
 設計者 黒川 幸雄 建築士事務所

19

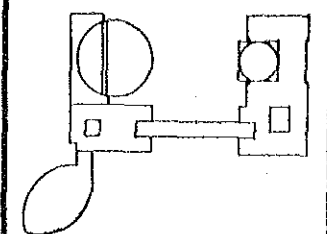
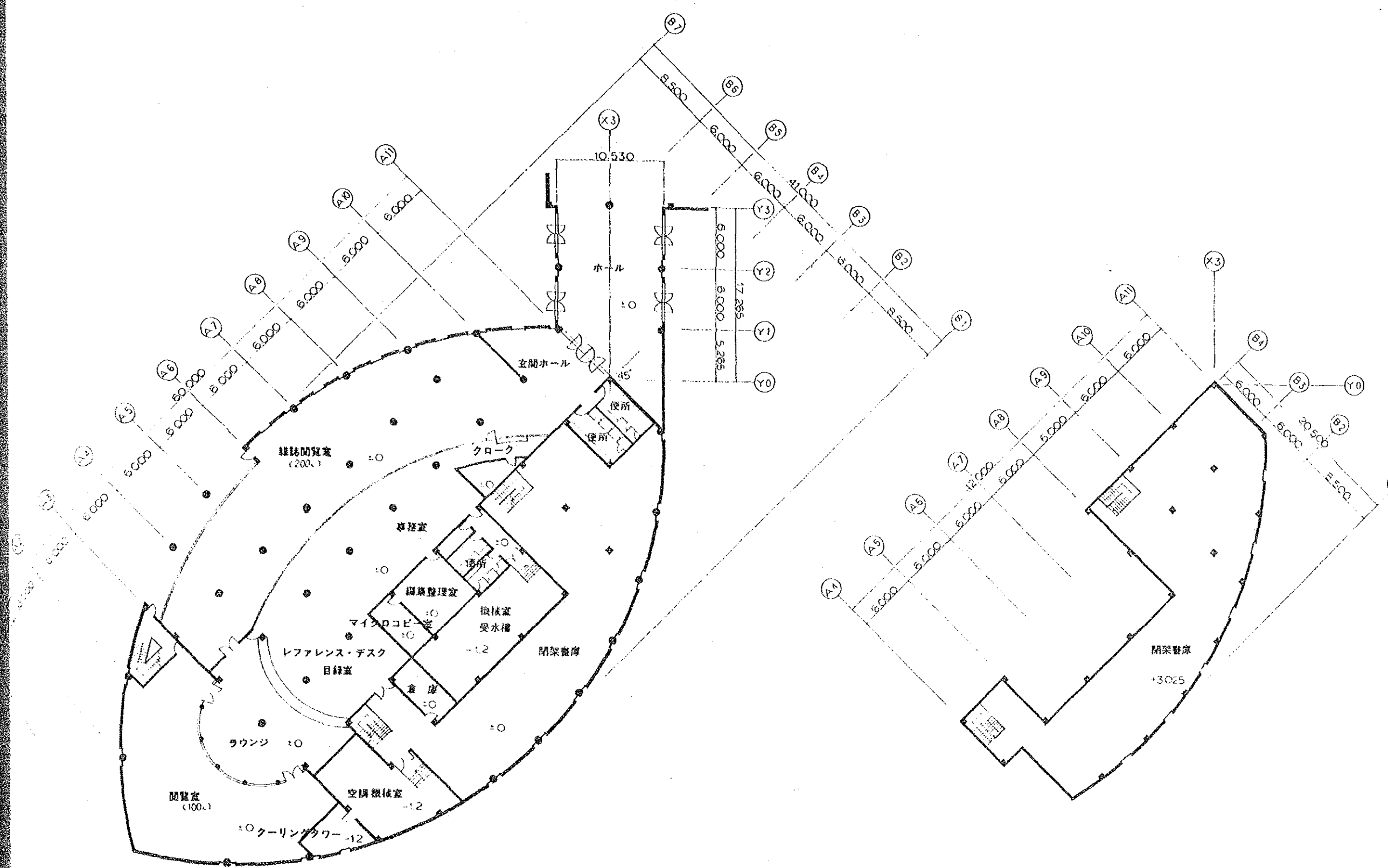

B51217

1:200

日中青年交流センター建設計画

プール・図書館棟

1階・中2階平面図

KISHO SUKOKAWA architect & associates
 〒100 東京都千代田区千代田 1-1-1
 TEL 03-5561-1111 FAX 03-5561-1112

— 建築士事務所登録第1333号
 — 建築士事務所登録第1333号 建築士

		20
--	--	----

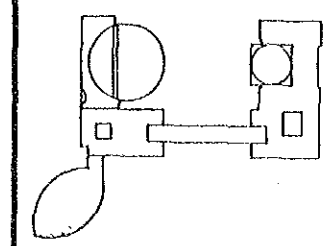
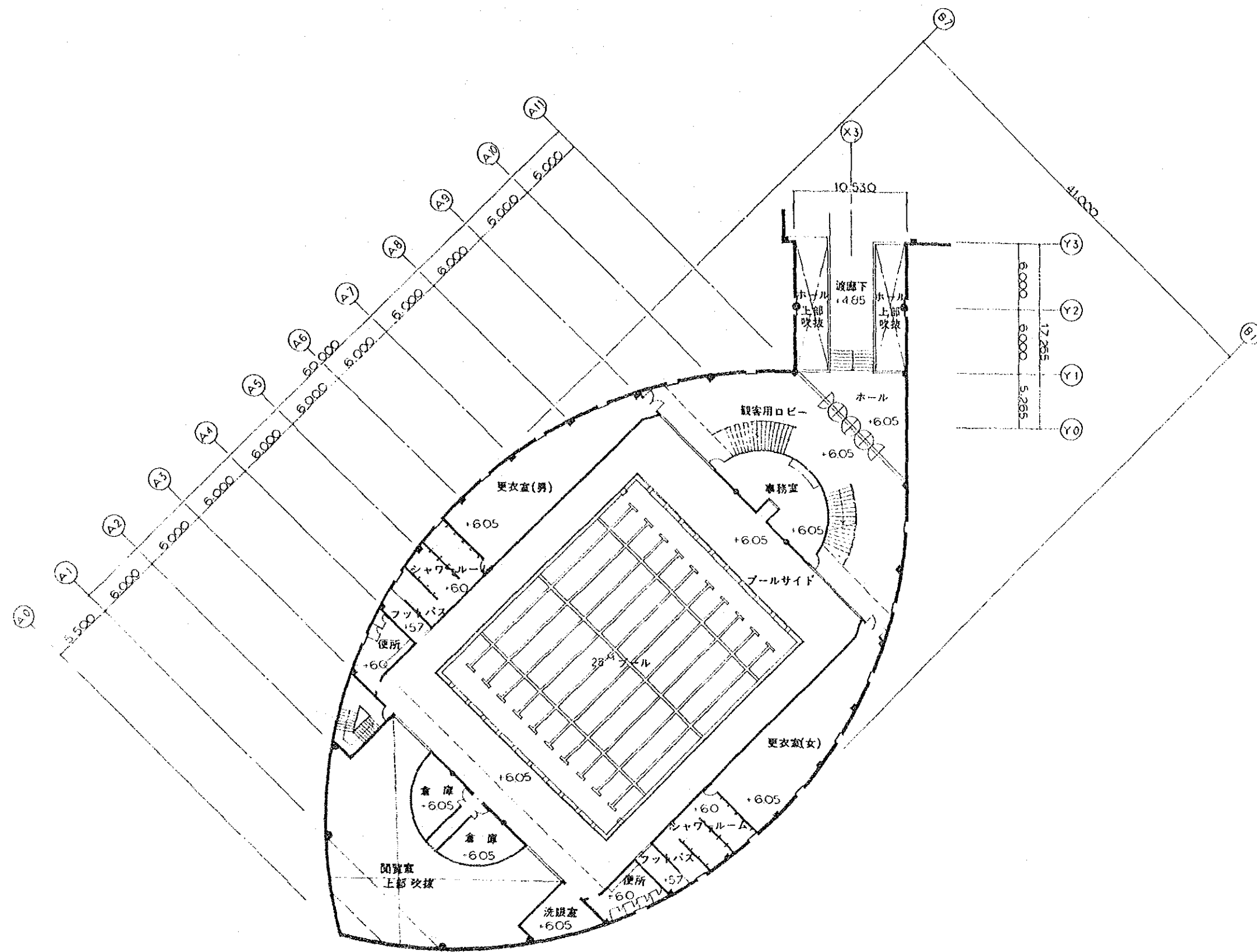

851217

1:200

日中青年交流センター建設計画

プール・図書館棟

2階平面図

SHIRO HOROKAWA architect & associates
 〒110 東京都千代田区千代田 2-1-1 丸の内ビルディング 丸の内ビルディング 丸の内ビルディング

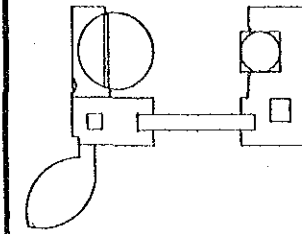
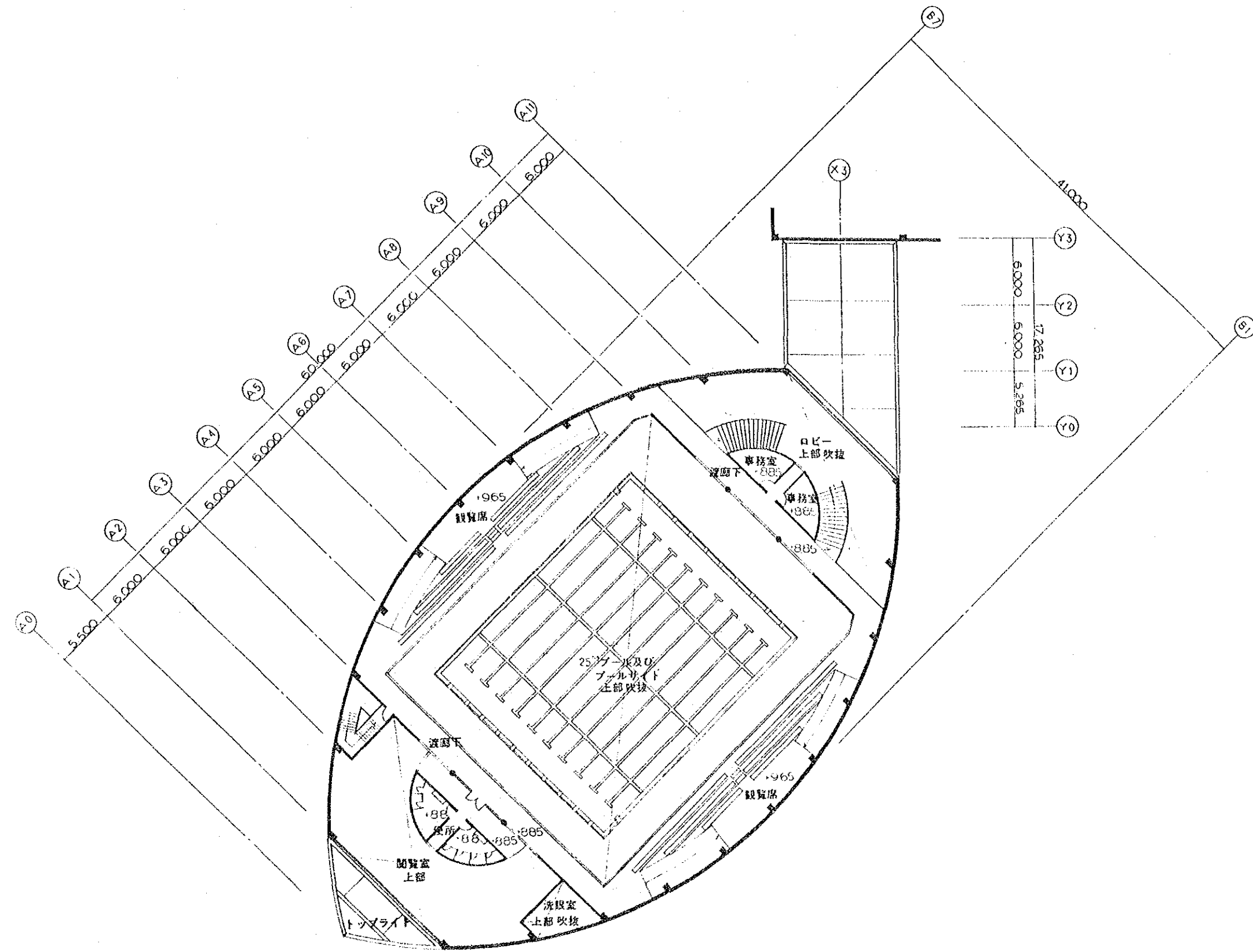

851217

1/200

日中青年交流センター建設計画

プール・図書館棟

3階平面図

KISRO HUROKAWA architect & associates
 株式会社 磯貝建築設計事務所

建築士事務所登録第1007号
 建築師登録第1007号

22

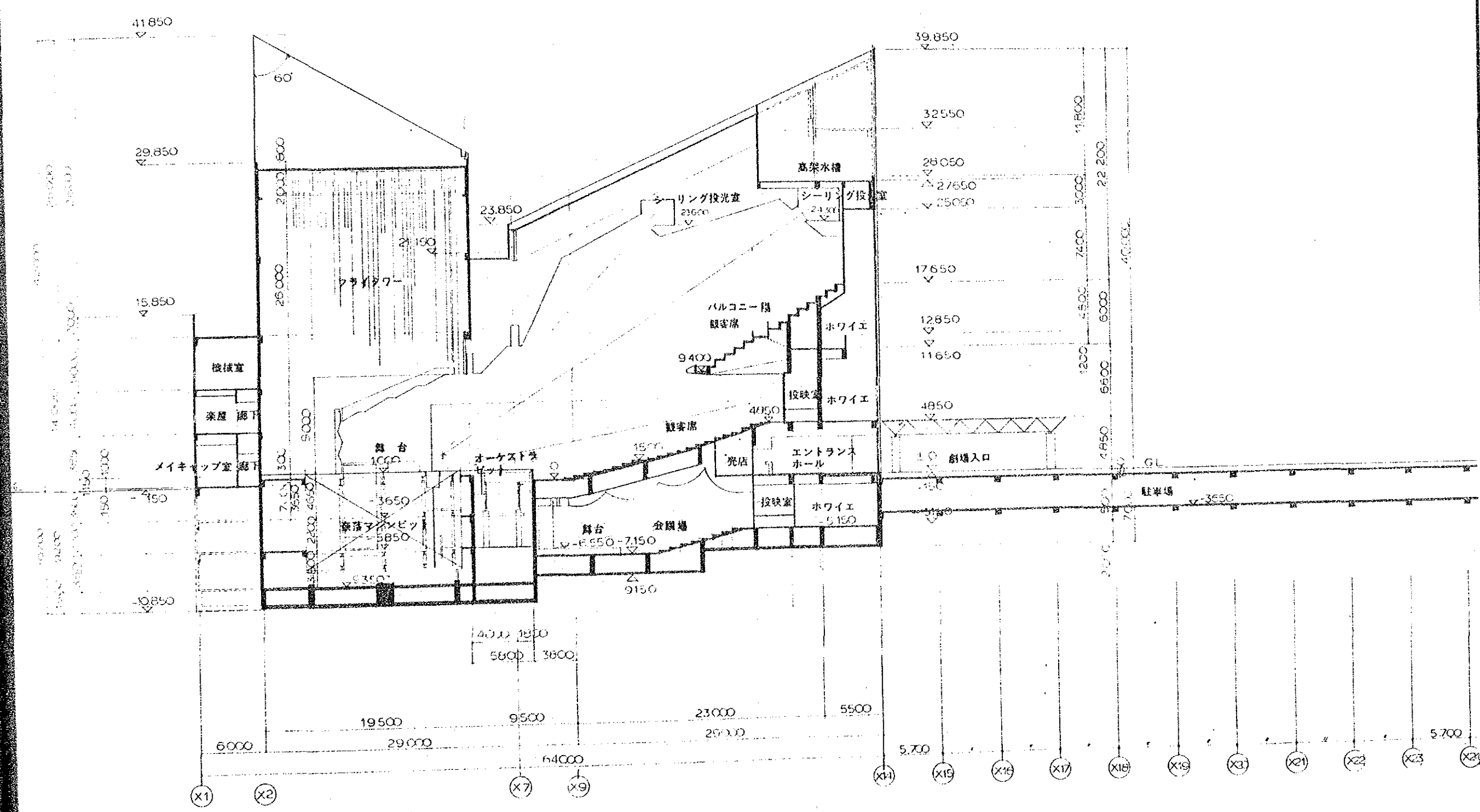
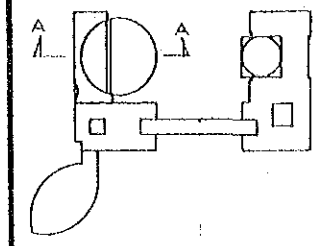

851217

1:200

日中青年交流センター建設設計

劇場棟・地下駐車場
断面図-1

KISHO BUNOKAWA architect & associates
 〒114-8542 東京都荒川区西日暮里5-15-1
 TEL 03-5691-8211 FAX 03-5691-8212

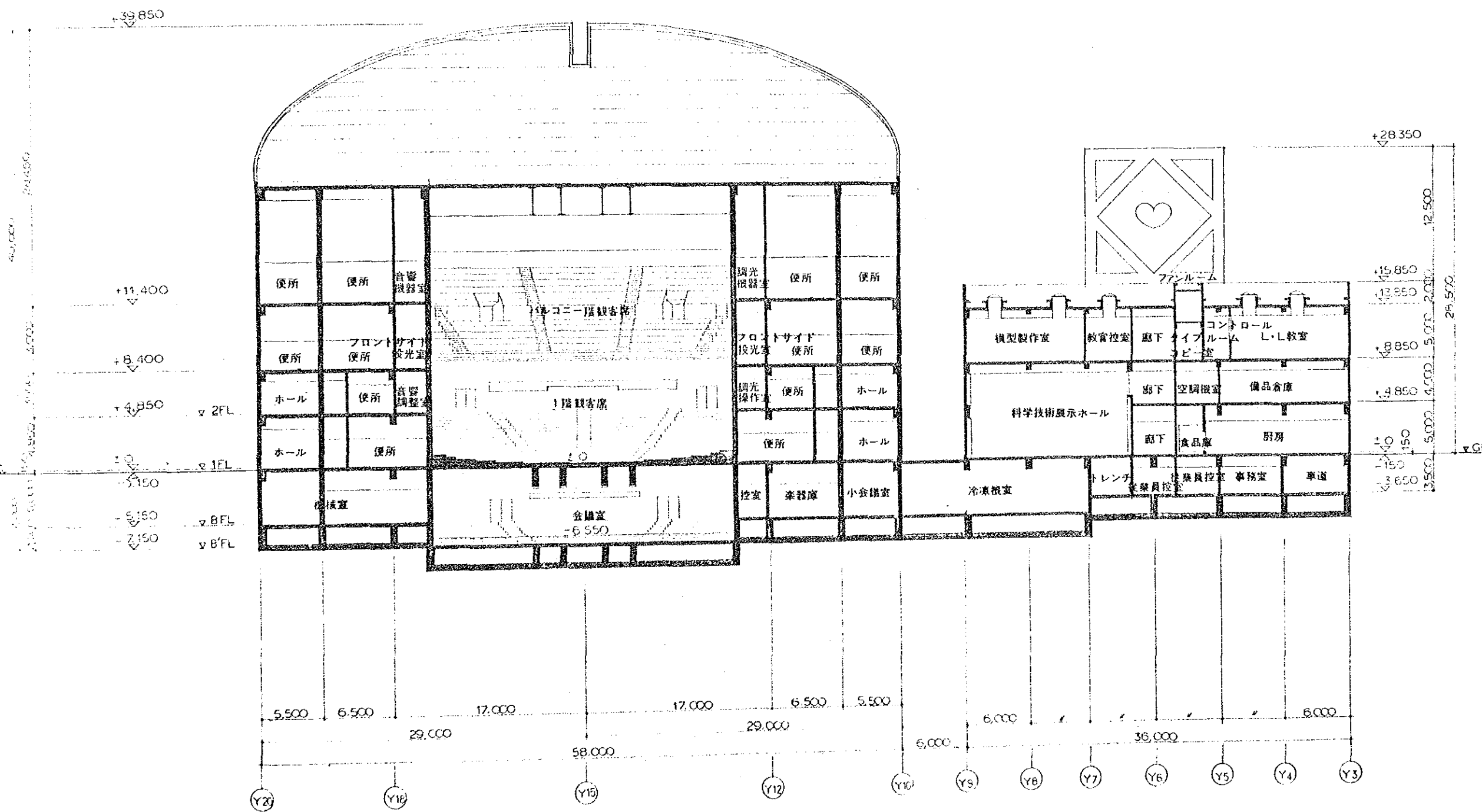
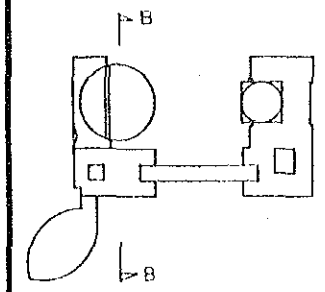

	851217	
	1-200	
日中青年交流センター建設計画		
劇場棟・教育研修棟		
断面図-2		
<small> HISAO HIRAKAWA architect & associates 〒113 東京都文京区千石 1-1-1 千石ビル 3F TEL: 03-3822-1111 FAX: 03-3822-1112 </small>		
		24

24

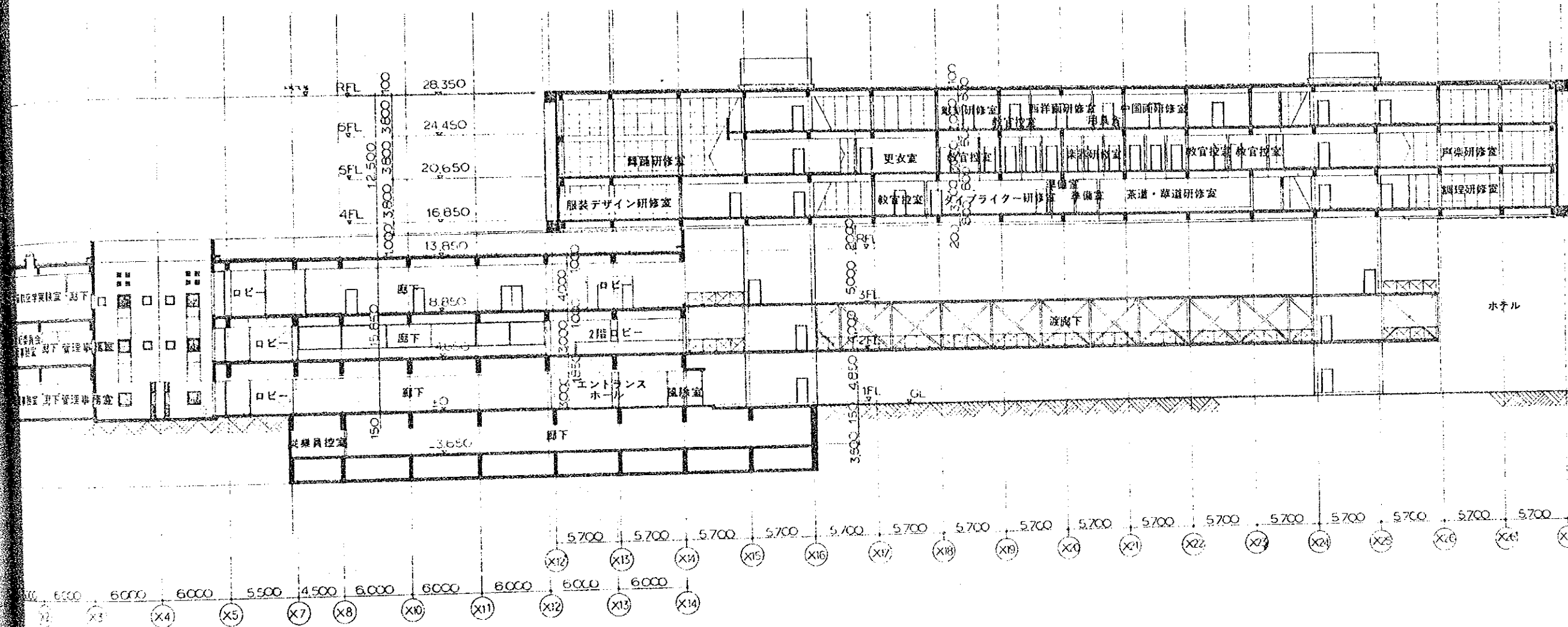
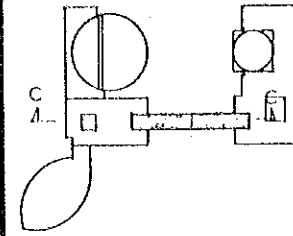

851217

1 200

日中青年交流センター建設計画

教育研修棟
断面図-1

KISHO KUROKAWA architect & associates
20 東京都中央区 5-15-12 丸の内ビルディング

		25
--	--	----

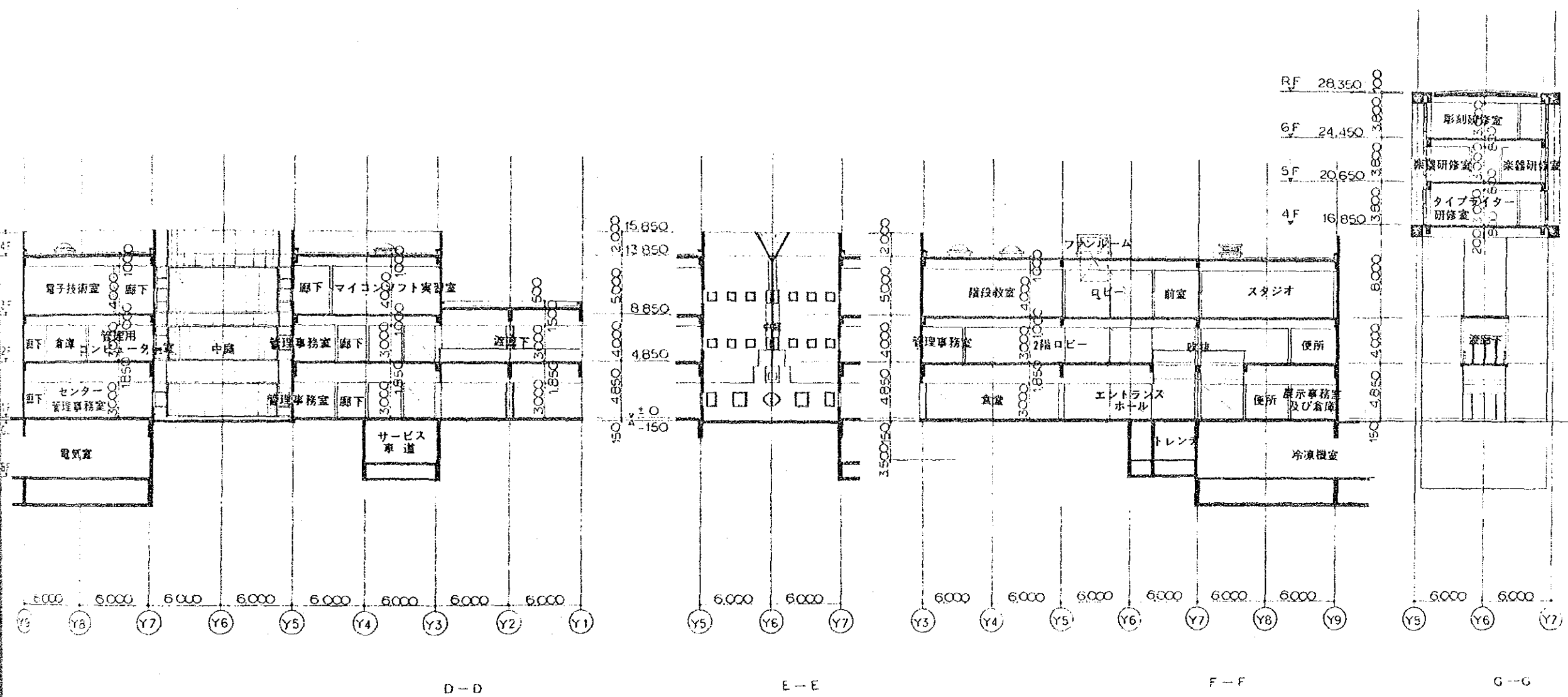
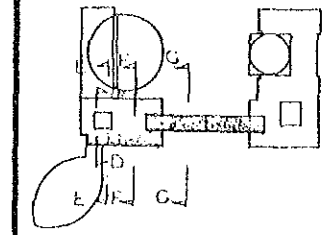

851217

1.200

日中青年交流センター建設計画

教育研修棟
断面図-2

KISHO KUROKAWA architectural & associates
〒100 東京都千代田区千代田2-1-1 丸の内ビルディング5階 設計事務所

1987年11月20日現在
建築士登録第333号 藤川 浩

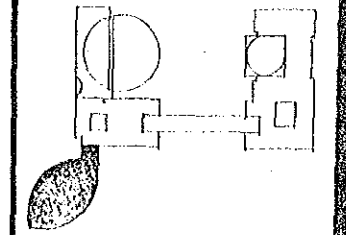
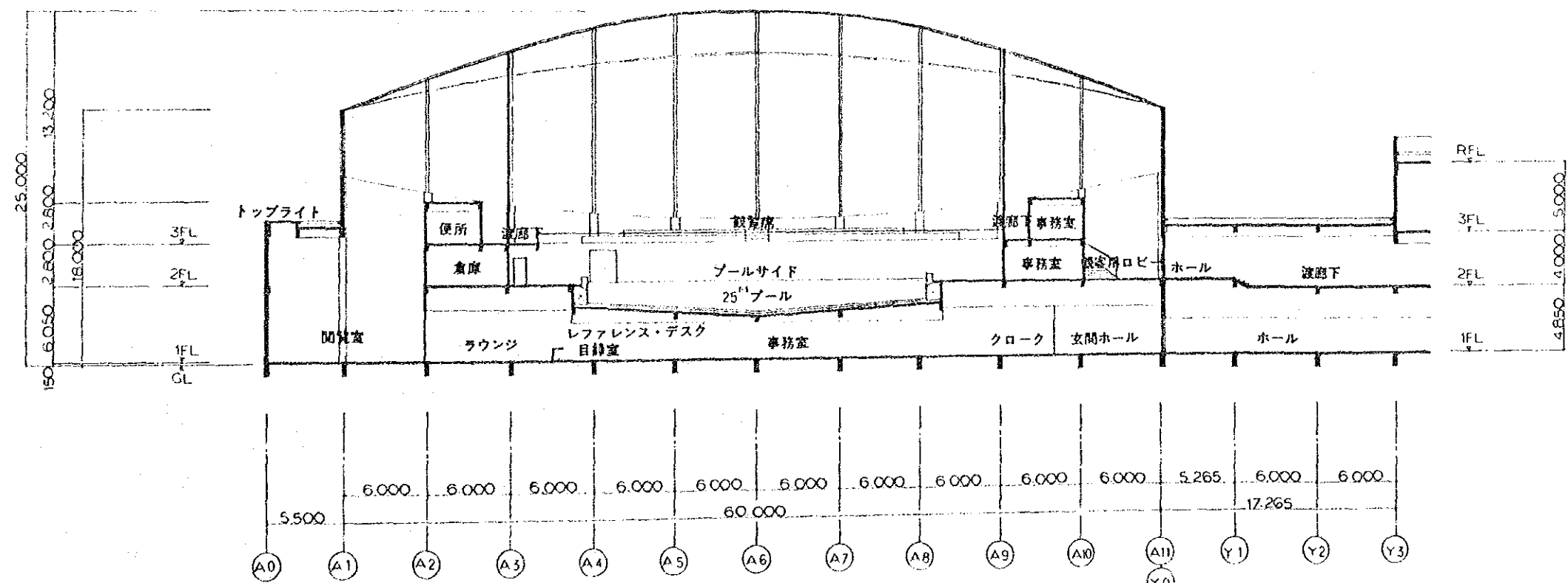
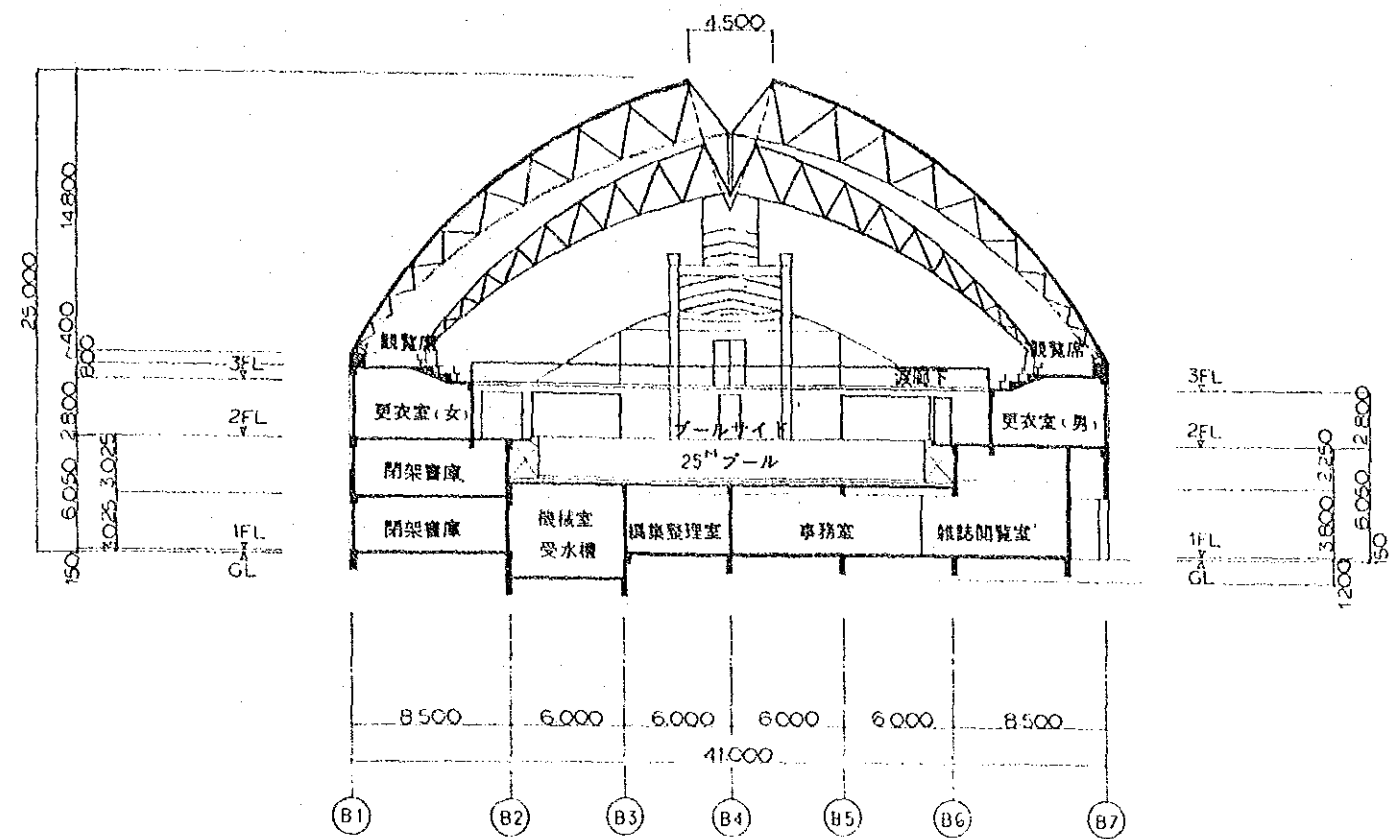

	851212	
	1 200	
日中青年交流センター建設計画		
プール・図書館棟		
断面図-1		
RISHO KUROKAWA architect & associates 20 南 718 27 南 48 南 55 南 59 21 南 55 南 51		
— 建築士事務所 718 27 南 — 建築士事務所 55 南 51 南 55		
		27

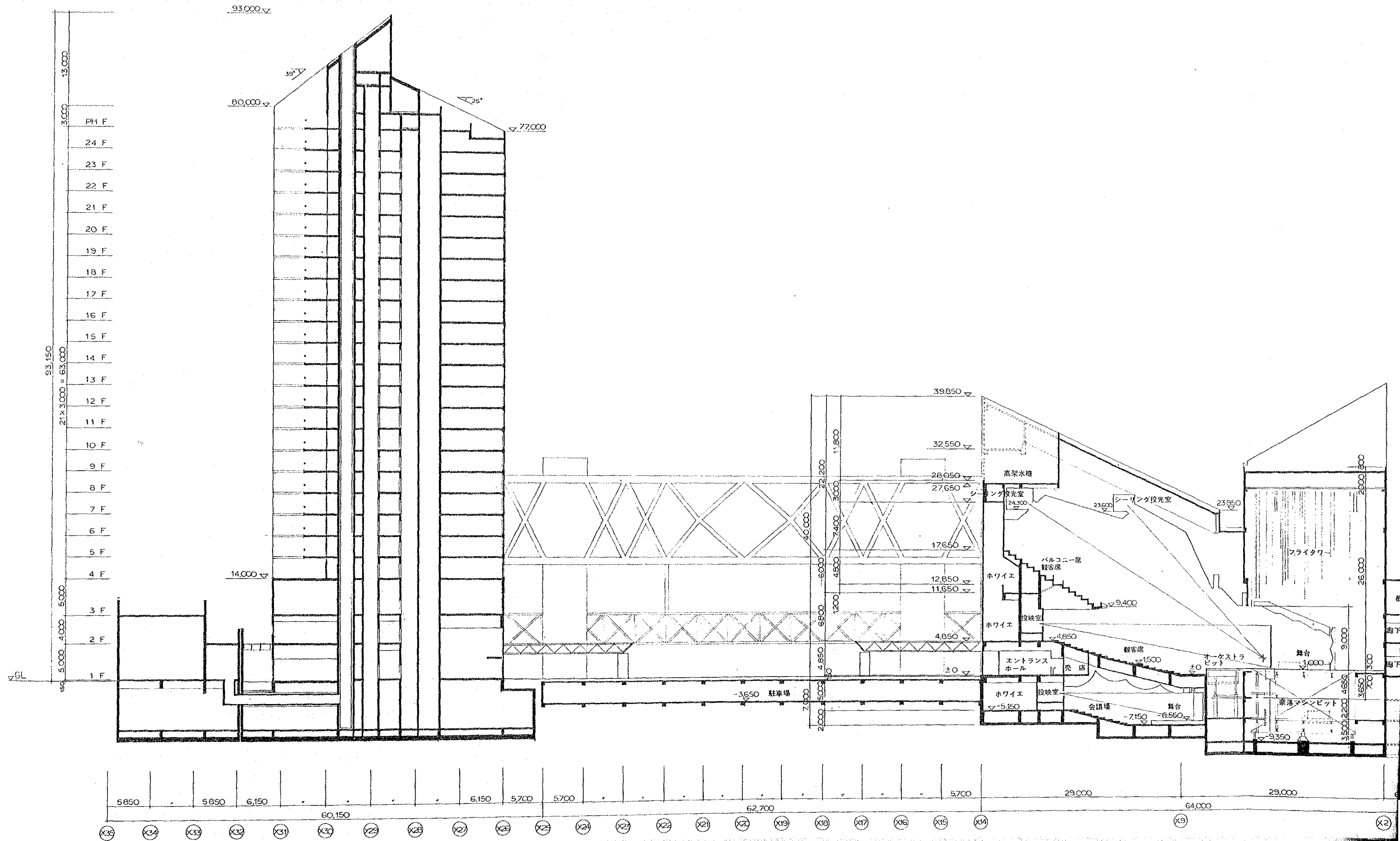

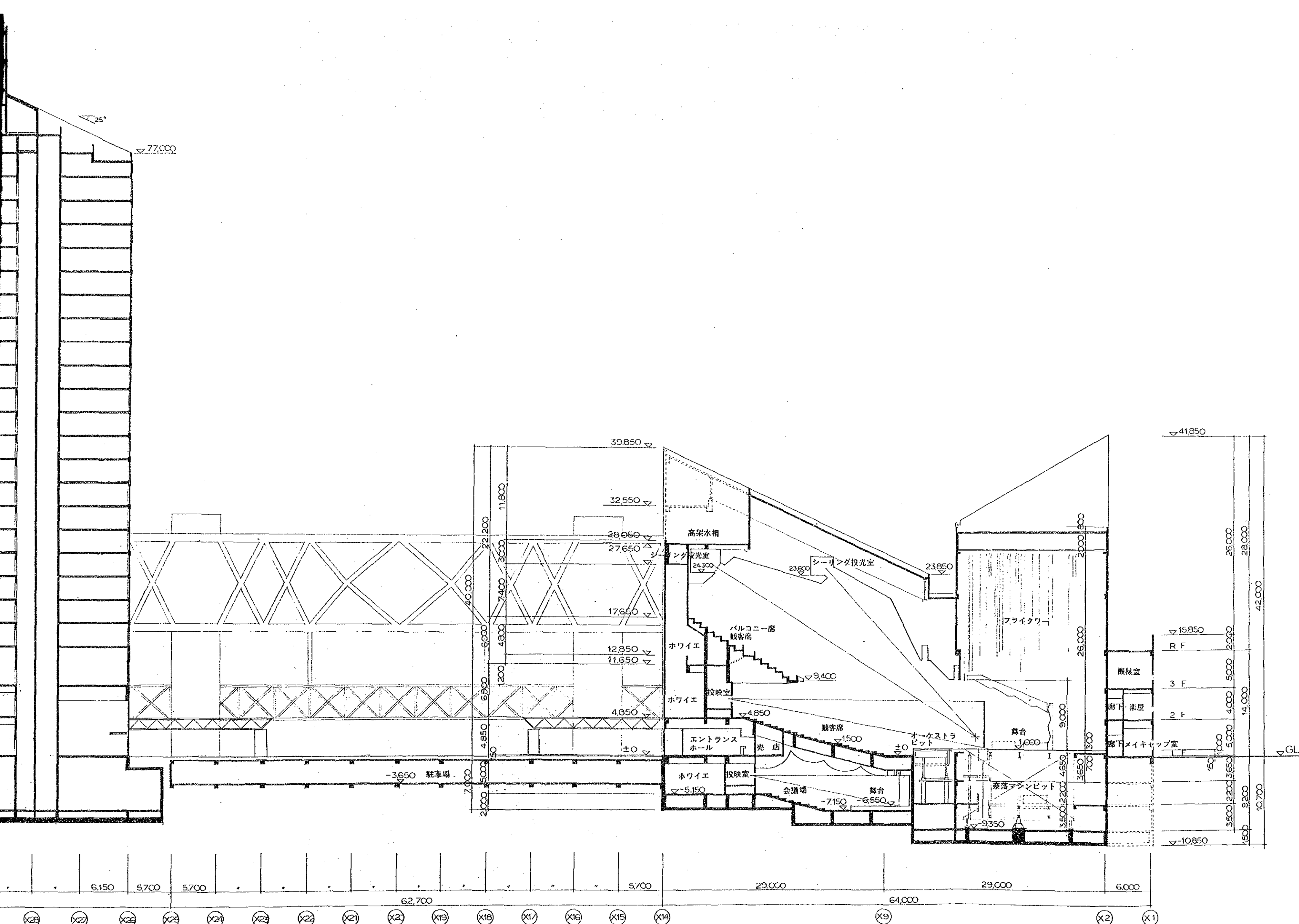

V

851217

1:200

日中青年交流センター建設計画

全体断面図

KIHO KUROKAWA architect & associates
有限会社 黒川建築設計事務所

一級建築士事務所 黒川建築設計事務所
〒600-0001 京都府京都市中京区錦町1丁目1番1号

28

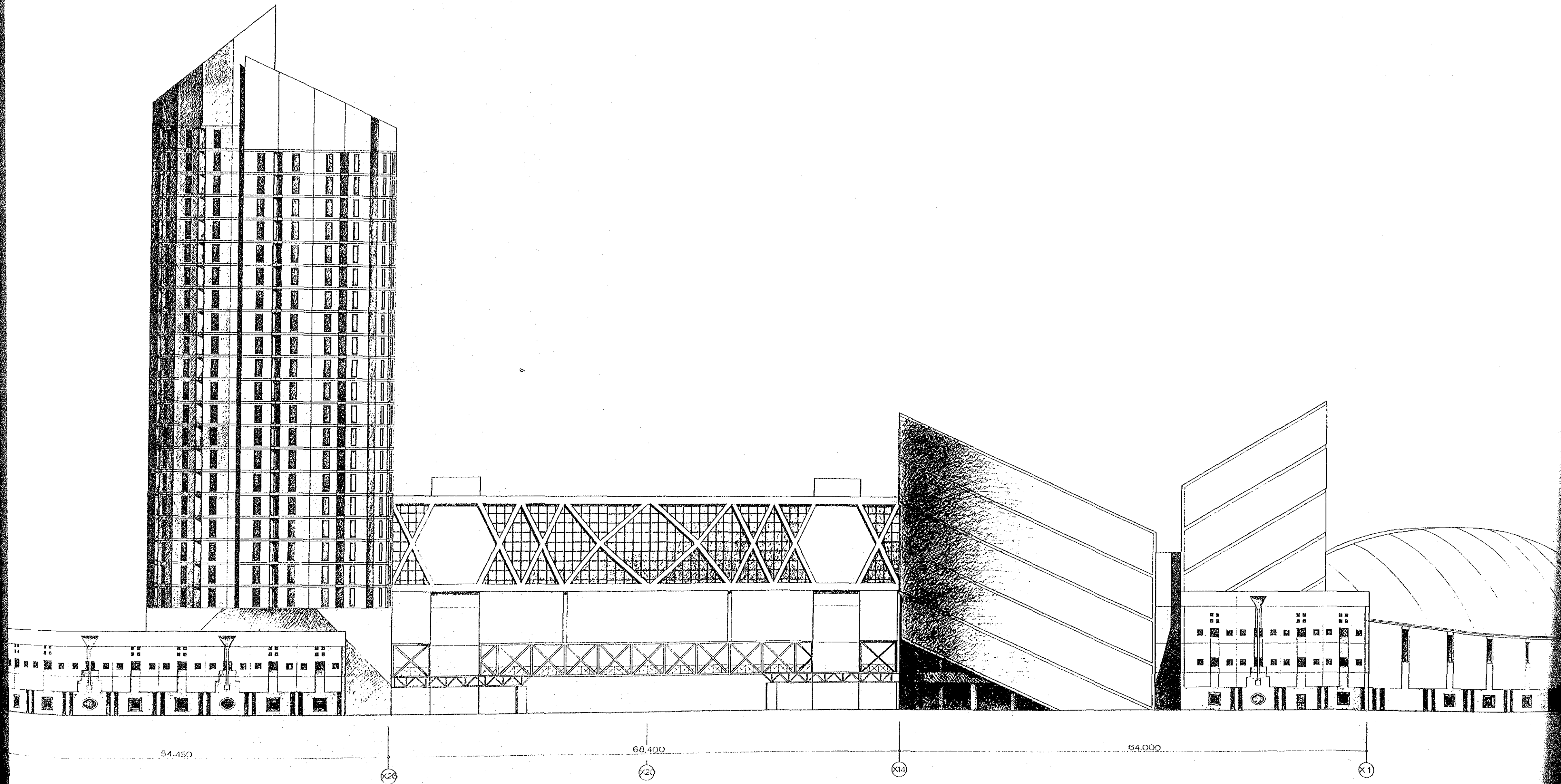

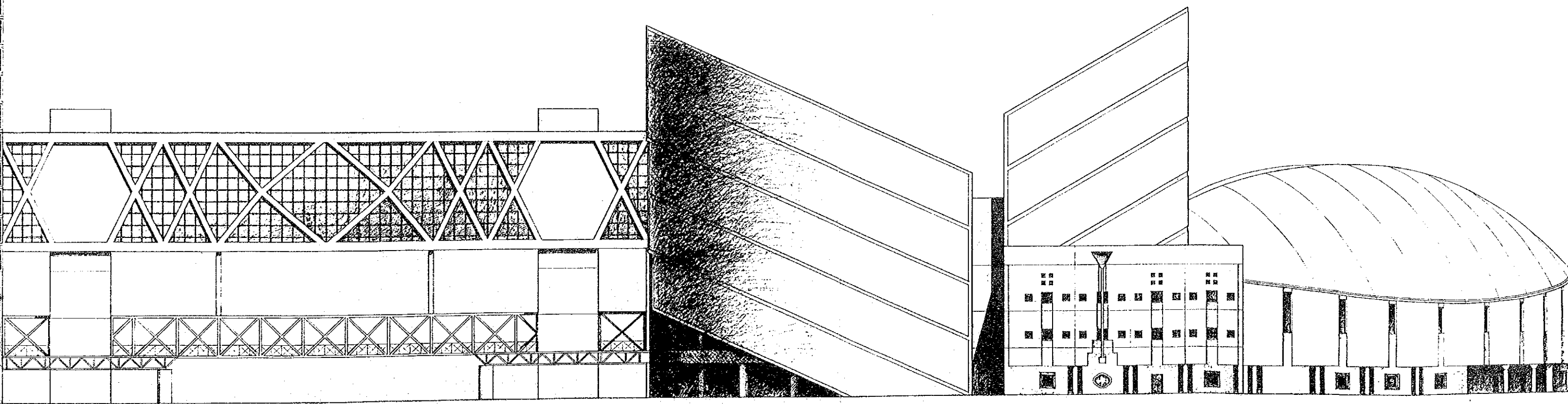

68,400

X20

64,000

X14

X1

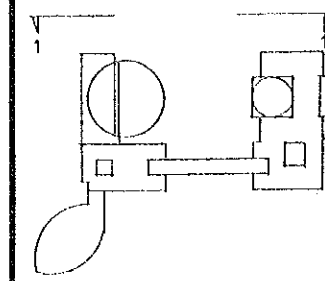

851217

1:200

日中青年交流センター建設計画

全体立面図-1

KISNO KUROKAWA architect & associates
 日中青年交流センター設計事務所

—建築士事務所登録第1322号
 —建築師士登録第21319号 黒川昭孝

20

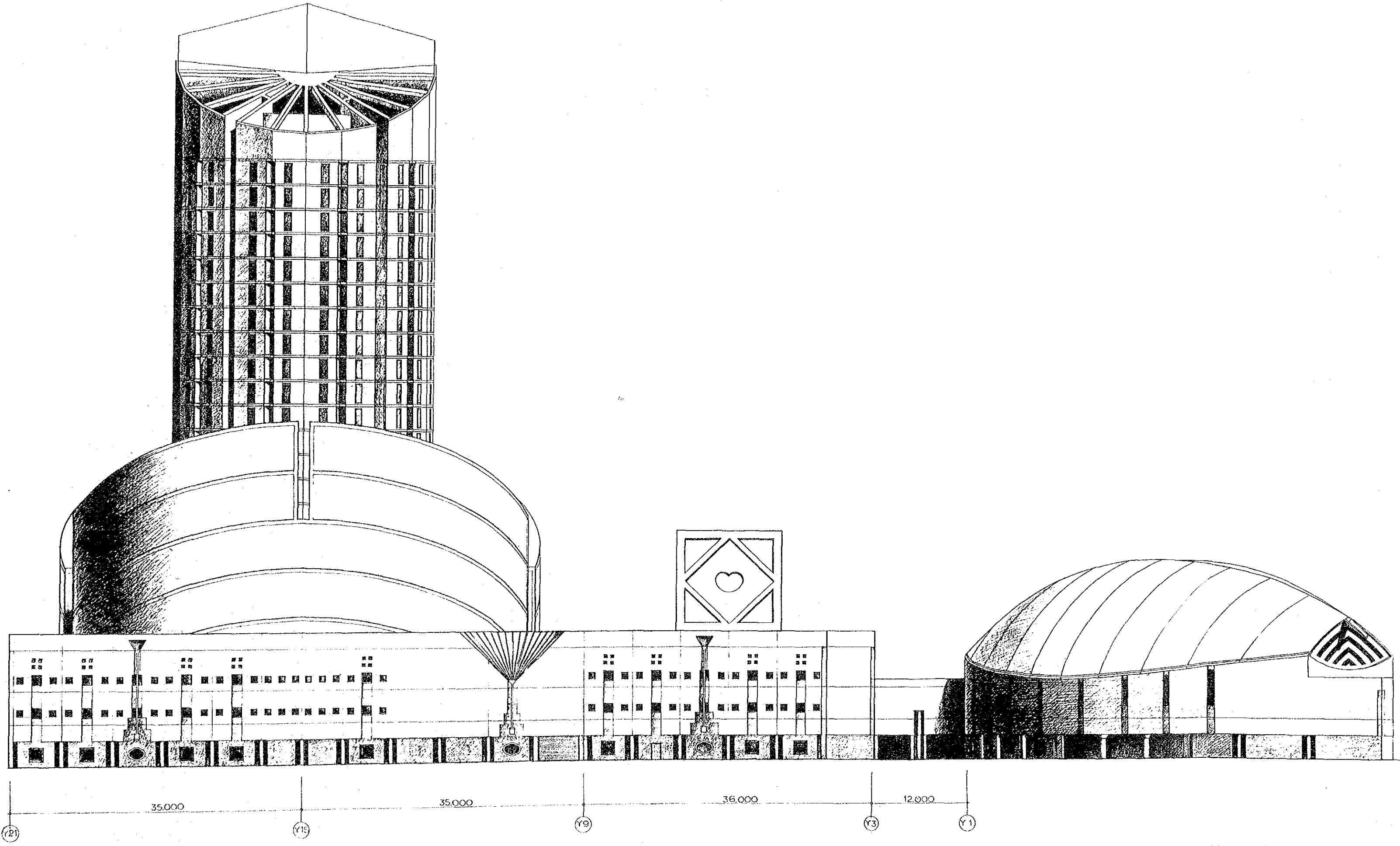

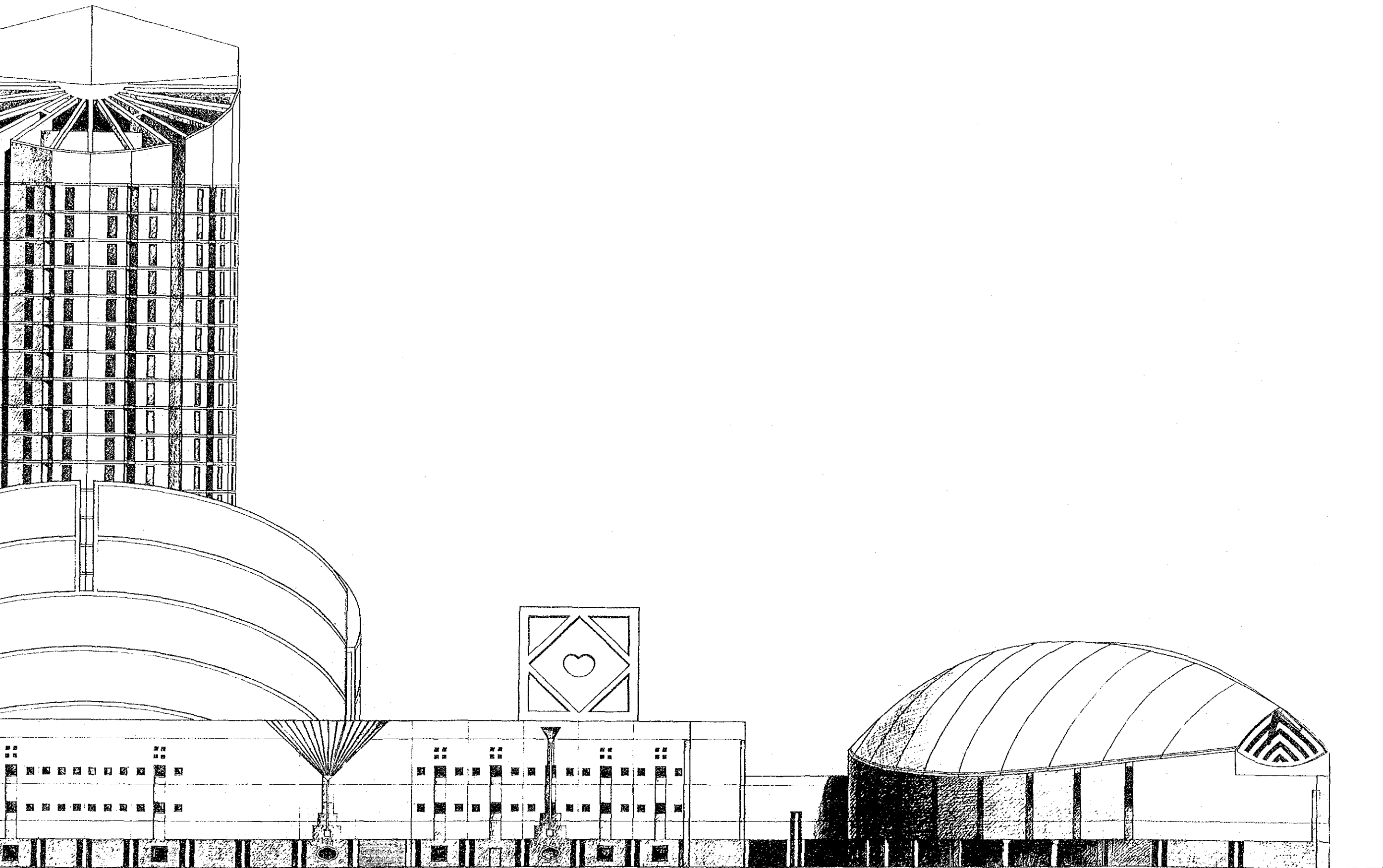

851217		
1:200		
日中青年交流センター建設計画		
全体立面図-2		
KISHO KUROKAWA architects & associates 〒5 堀川紀家建築・設計事務所		
建築師 堀川紀家 建築士 堀川紀家 建築士 堀川紀家 建築士 堀川紀家		
		30

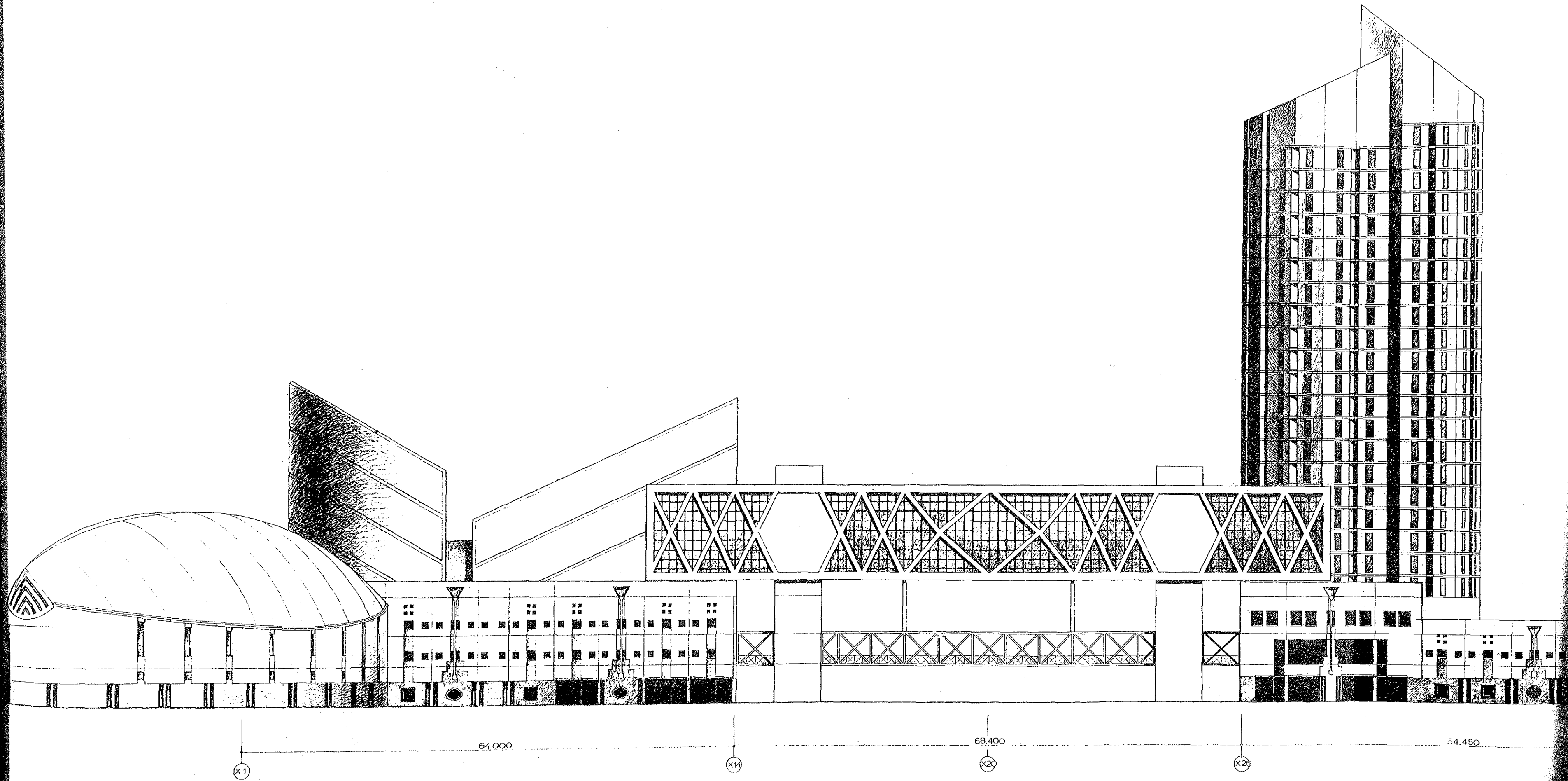

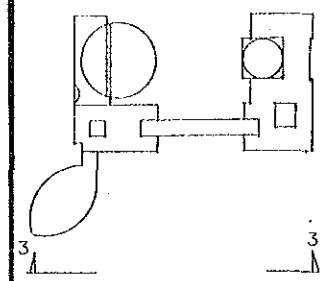
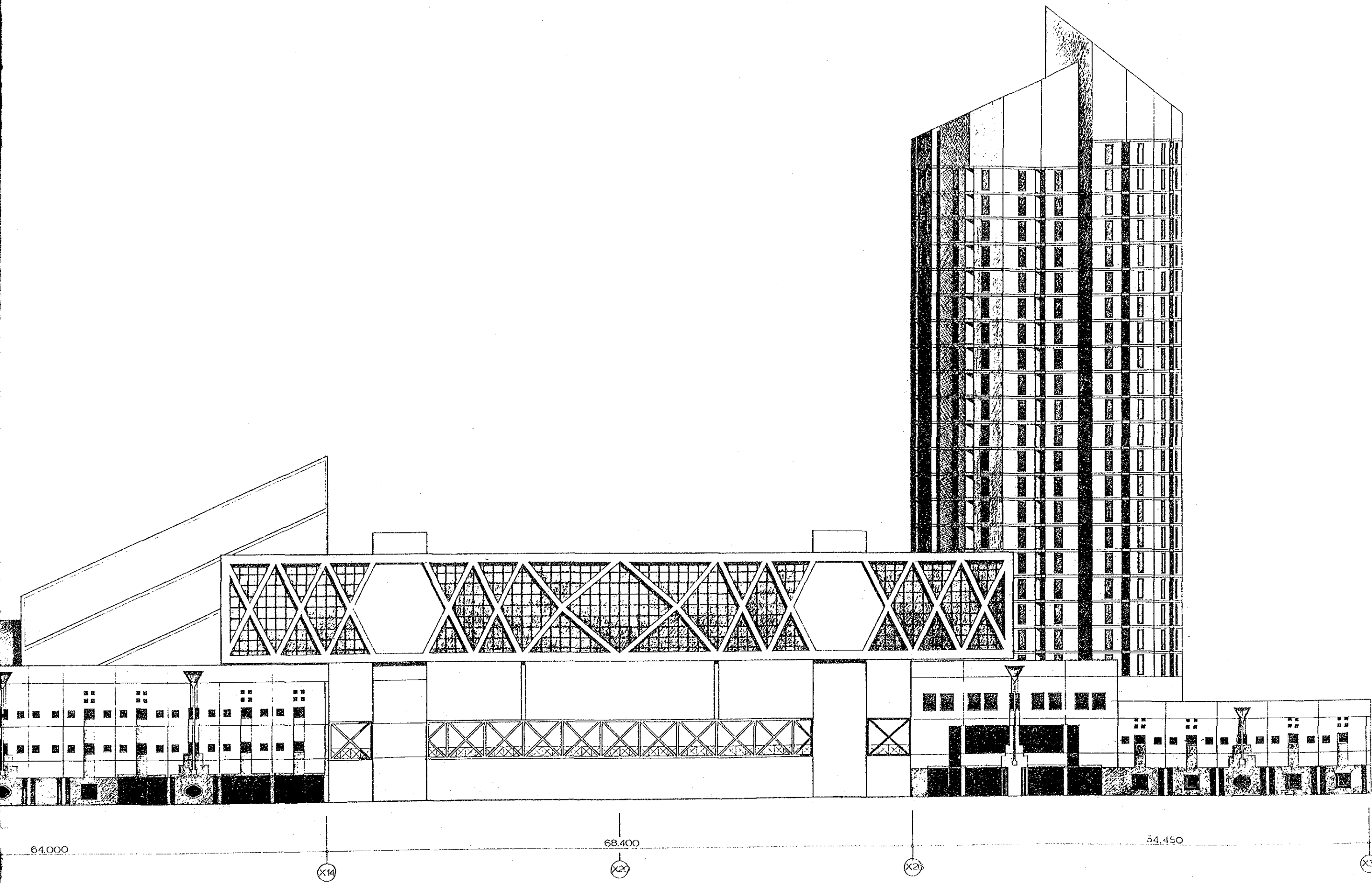

851217

1:200

日中青年交流センター建設計画

全体立面図-3

KISHO KUROKAWA architect & associates
 〒100 丸の内ビルディング 丸の内設計事務所

一級建築士事務所登録第2522号
 一級建築士登録第1557号 4/11/68

		31
--	--	----

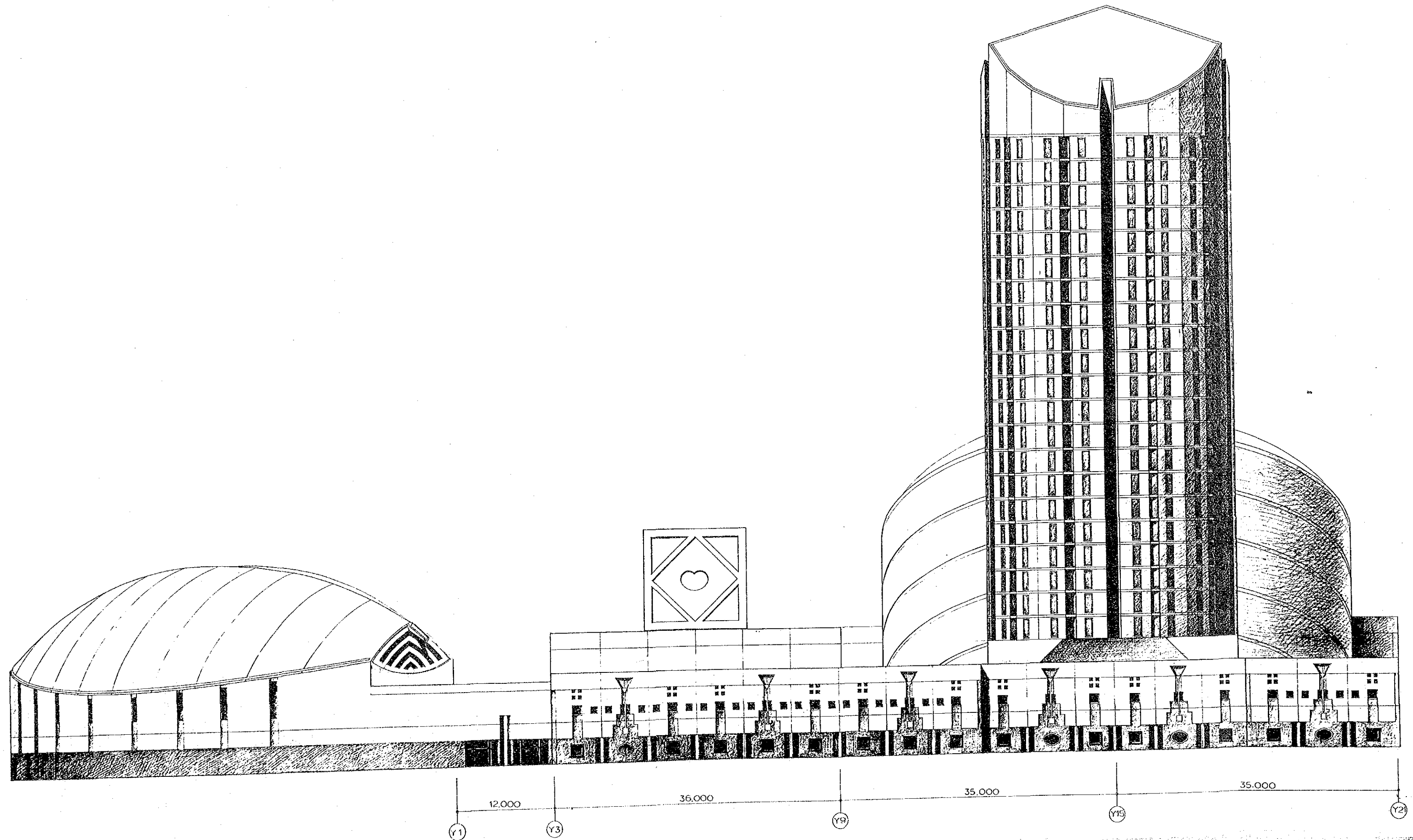

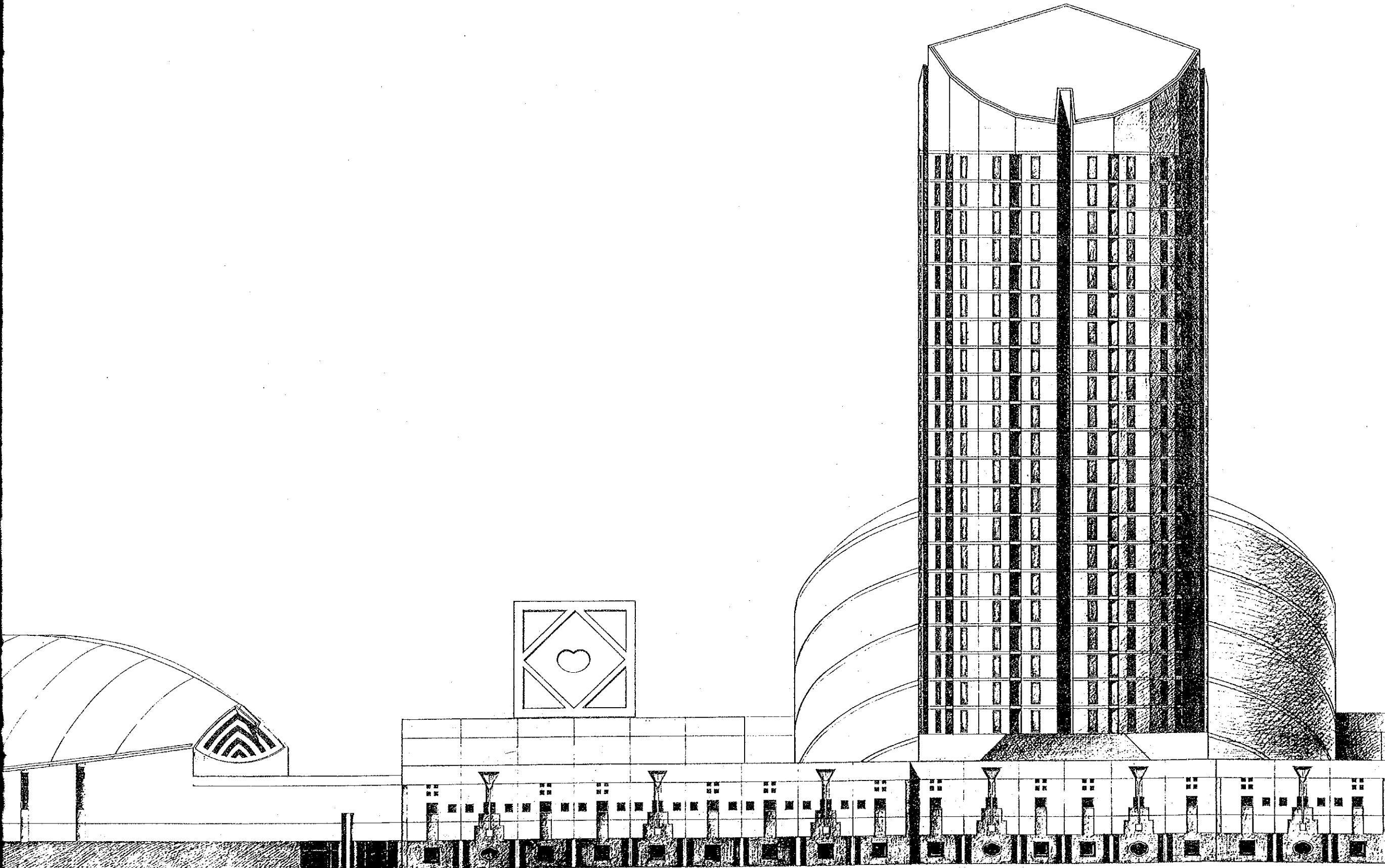

12,000 36,000 35,000 35,000

Y1 Y3 Y9 Y15 Y21

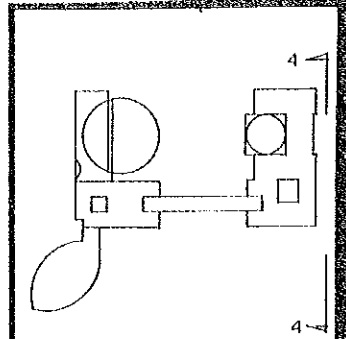

851217

1:200

日中青年交流センター建設計画

全体立面図-4

KISNO KUROKAWA architect & associates
 20 黒川紀隆建築研究所

— 建築師登録番号 7923 号
 — 建築師会 第 1399 号 黒川紀隆

		32
--	--	----

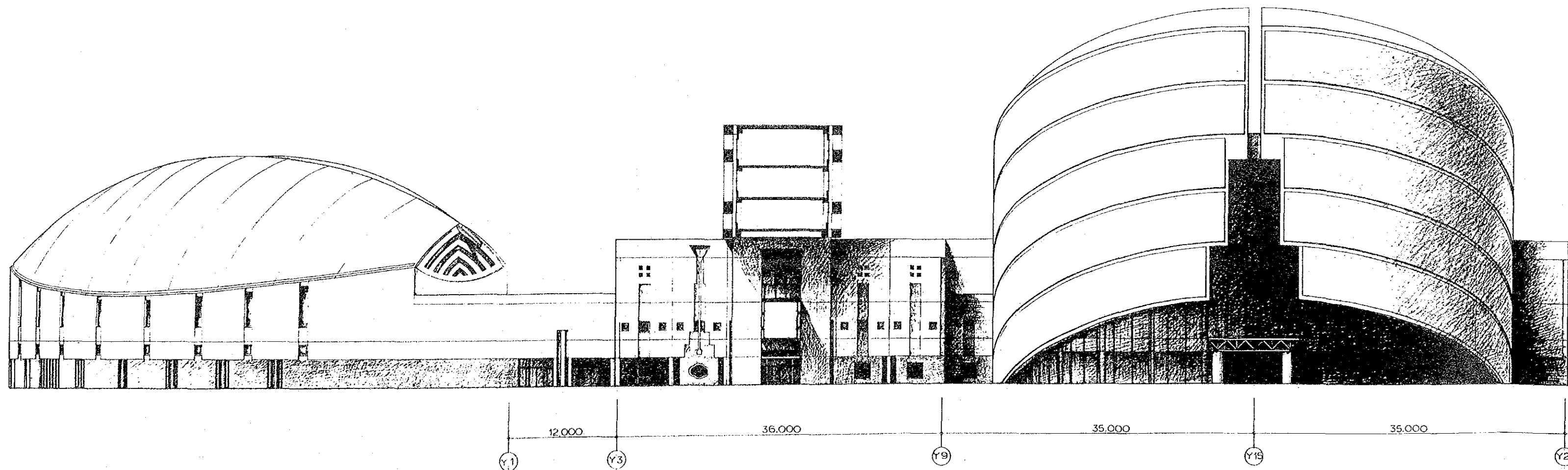

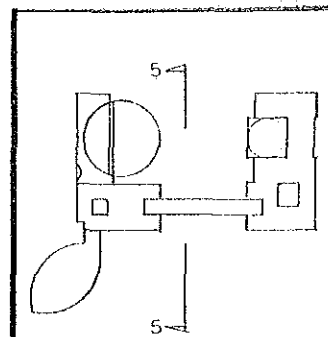
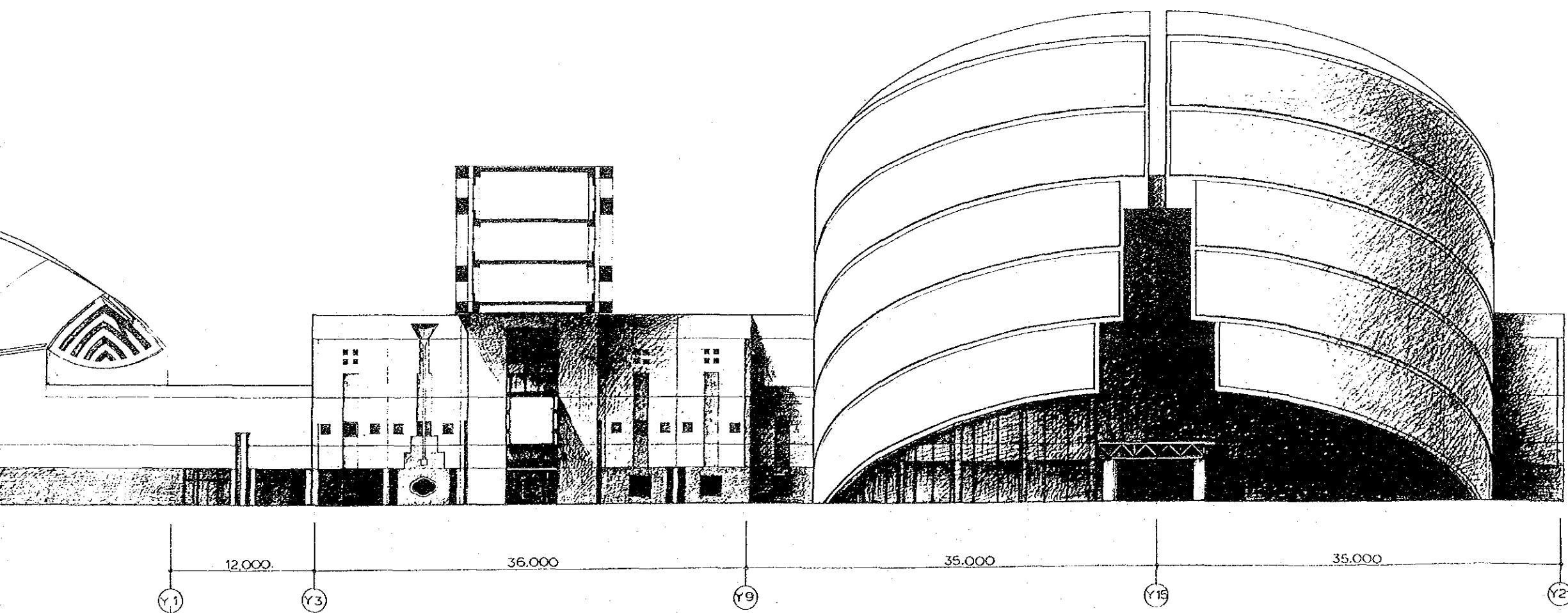

851217		
1:200		
日中青年交流センター施設計画		
全体立面図-5		
HISHO KUROKAWA architect & associates 〒6 鳳川町本郷 建築・都市設計事務所		
<small>一級建築士事務所登録第7023号 一級建築士登録第51365号 鳳川町</small>		
		33

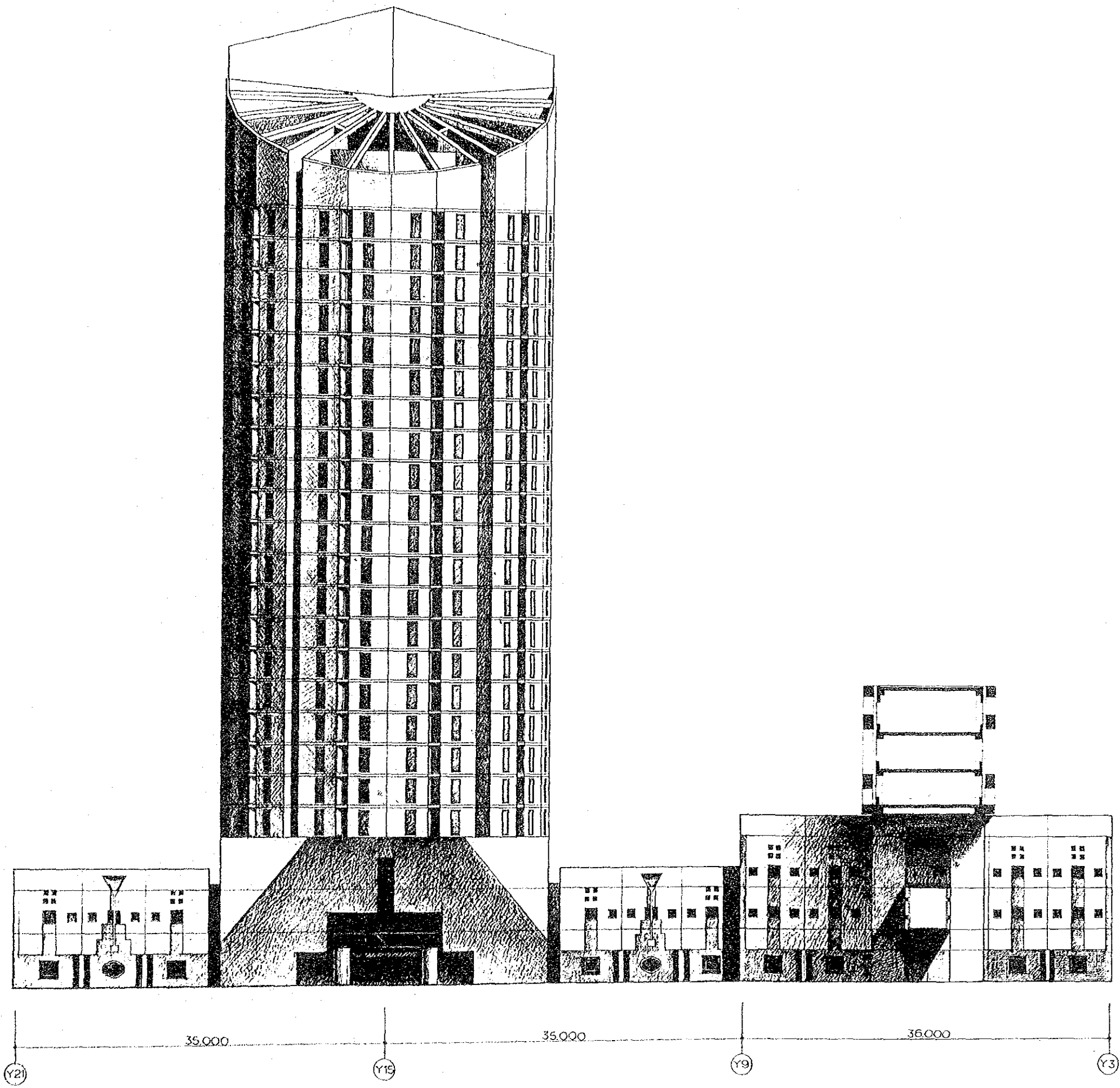

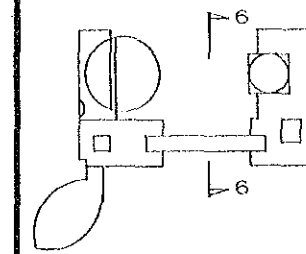
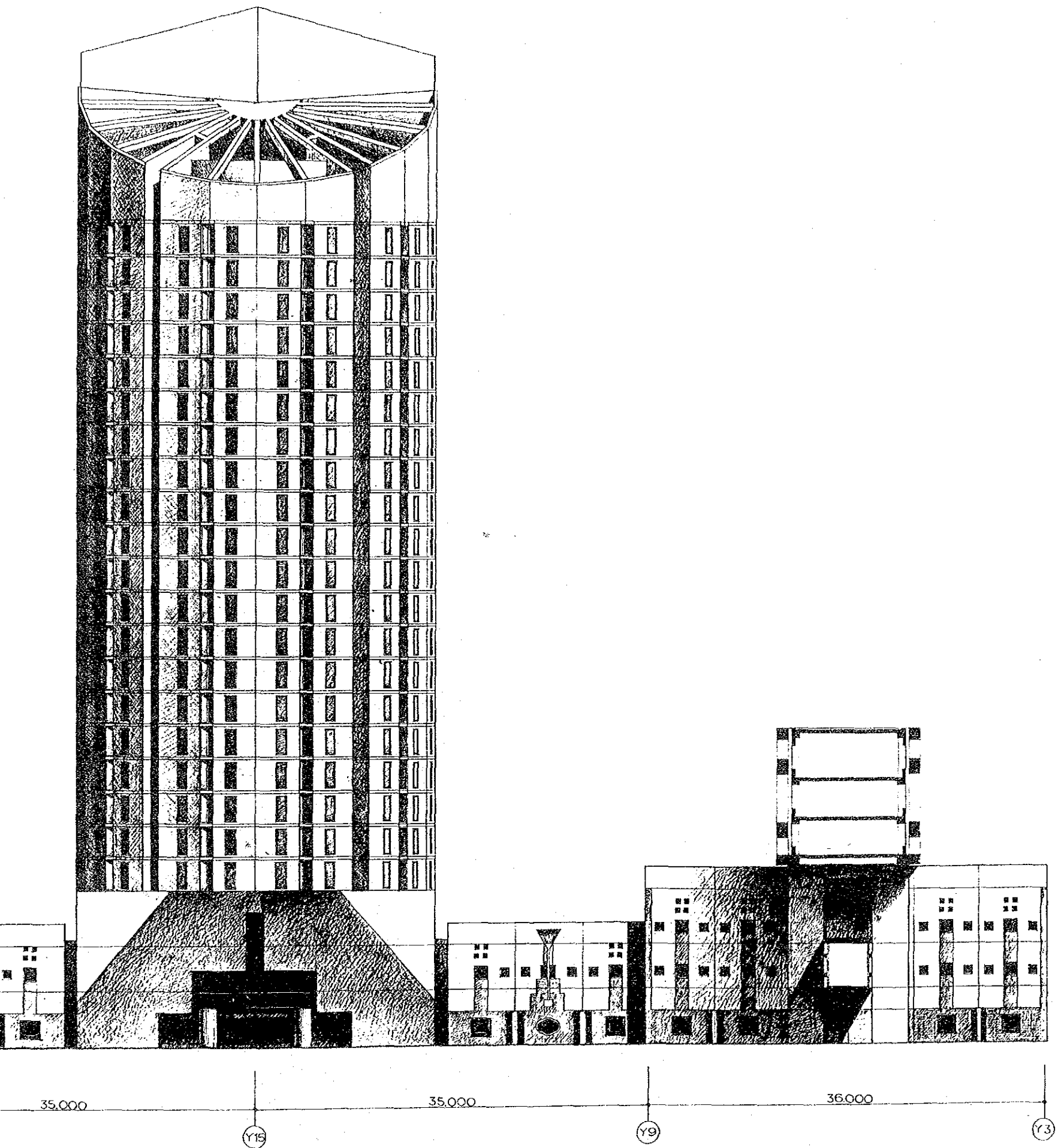

851217		
1:200		
中青年交流センター建設計画		
全体立面図-6		
<small>KISHO KUROKAWA architect & associates 〒100 丸の内区千代田 3-1-1 丸の内ビルディング 3F TEL 03-5561-3111 FAX 03-5561-3112</small>		
		34