

(単位:千円)

事項及び科目	前年度予算額	昭和62年度 予算額	対前年度比較 増△減額	積算基礎
(秋) 開発投融资資金繰入				
(項) 開発投融资資金繰入				
(目) 開発投融资資金繰入	1,592,038	1,645,690	53,652	

定 勘 地 植 入



収 入 の 部

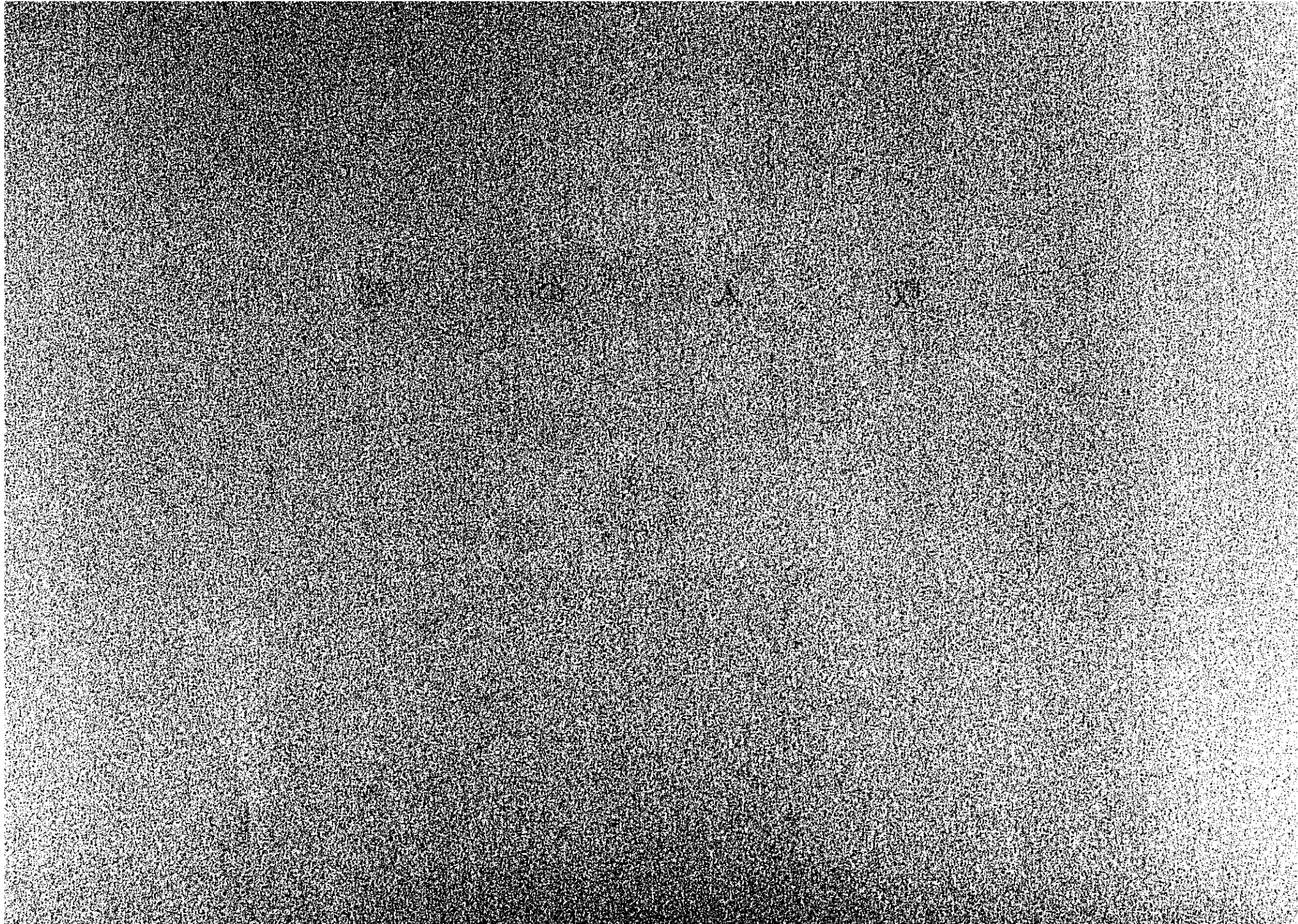

(単位:千円)

事項及び科目	前年度予算額	昭和62年度 予算額	対前年度比較 増△減額	積算基礎
(総) 入植地事業収入	75,856	70,386	△ 5,470	
(環) 入植地売上収入	75,856	70,386	△ 5,470	
(目) 入植地割賦売上	62,099	58,823	△ 3,276	1. パラグアイ事務所
				(1) 頭金収入
				アルトパラナ入植地(10区画) $\frac{(18,287)}{19,407円 \times 4区画} = 78$ (18)
				(小嵐原振) $\frac{(0)}{14,262円 \times 25区画} = 357$ (0)
				イグアス入植地(大) $244,710円 \times 15区画 = 3,671$ (3,671)
				(小) $122,355円 \times 10区画 = 1,224$ (1,224)
				(大口) $4,894,200円 \times 1区画 = 4,894$ (4,894)
				(カンボ) $781,440円 \times 4区画 = 3,126$ (3,126)
				(10区画) $\frac{(0)}{30,000円 \times 15区画} = 450$ (0)
				ピラレタ入植地 $\frac{(413,100)}{418,600円 \times 5区画} = 2,093$ (1,652)
				その他前年度限り) 0 (3,001)
				小計 15,893 (17,586)
				(2) 年賦金収入
				アルトパラナ入植地 $\frac{(29,204,623)}{26,763,534円 \times 70\%} = 18,734$ (20,443)
				イグアス入植地 $\frac{(17,548,359)}{13,540,019円 \times 70\%} = 9,478$ (12,284)
				小計 28,212 (32,727)
				パラグアイ事務所計 (1) + (2) 44,105 (50,313)

事項及び科目	前年度予算額	昭和62年度 予算額	対前年度比較 増△減額	績算基礎
				<p>2. アルゼンティン事務所</p> <p>(1) 頭金収入</p> <p>第2バラデーロ入植地 $\frac{(835,900)}{835,400円 \times 8区画} = 6,683 (6,687)$</p> <p>第14 中入 植地 $\frac{(0) (0)}{837,200円 \times 8区画} = 6,698 (0)$</p> <p>その他前年度限り $0 (4,709)$</p> <p>小 計 $13,381 (11,396)$</p> <p>(2) 年賦金収入</p> <p>第2ラプラタ入植地 $\frac{(0)}{1,824,500円 \times 70\%} = 1,277 (0)$</p> <p>(3) 利息収入</p> <p>第2ラプラタ入植地 $\frac{(0)}{54,735円 \times 70\%} = 38 (0)$</p> <p>アルゼンティン事務所 計 (1)~(3) $14,696 (11,396)$</p> <p>3. 伯国(南米銀行JAMIC 移転債権)</p> <p>(1) 年賦金収入</p> <p>アウリベルデ入植地 $\frac{(68,430)}{8,094円 \times 80\%} = 6 (55)$</p> <p>第2トマス入植地 $\frac{(183,470)}{13,819円 \times 80\%} = 11 (147)$</p> <p>その他前年度限り $0 (97)$</p> <p>小 計 $17 (299)$</p>

(単位:千円)

事項及び科目	前年度予算額	昭和62年度 予算額	対前年度比較 増△減額	積算基礎
(目) 市街地売上収入	13,757	11,563	△ 2,194	(2) 利息収入 アウリベルデ入植地 ^(32,693) $2,577円 \times 80\% = 2(26)$ 第2トマス入植地 ^(66,315) $3,336円 \times 80\% = 3(53)$ その他前年度限り 0(12) 小計 5(91) 柏面(南米銀行JAMIC 移転損権) 計 (1)~(2) 22(390) 合計 1~3 58,823(62,099)
				1. パラグアイ事務所 (1) 頭金収入 (ア) フラ市街地 小規模 ⁽³⁾ $31,212円 \times 1区画 = 31(94)$ その他前年度限り 0(134) 小計 31(228) (イ) アルトパラナ市街地 商住区 ⁽²³⁾ $90,000円 \times 20区画 = 1,800(2,070)$ 小規模 ⁽¹⁹⁾ $143,750円 \times 16区画 = 2,300(2,731)$ 小計 4,100(4,801) (ウ) イグマス市街地 商住区 $110,000円 \times 25区画 = 2,750(2,750)$ 小規模 $106,250円 \times 6区画 = 638(638)$ 小計 3,388(3,388) 計 (ア)~(ウ) 7,519(8,417)

支 出 の 部

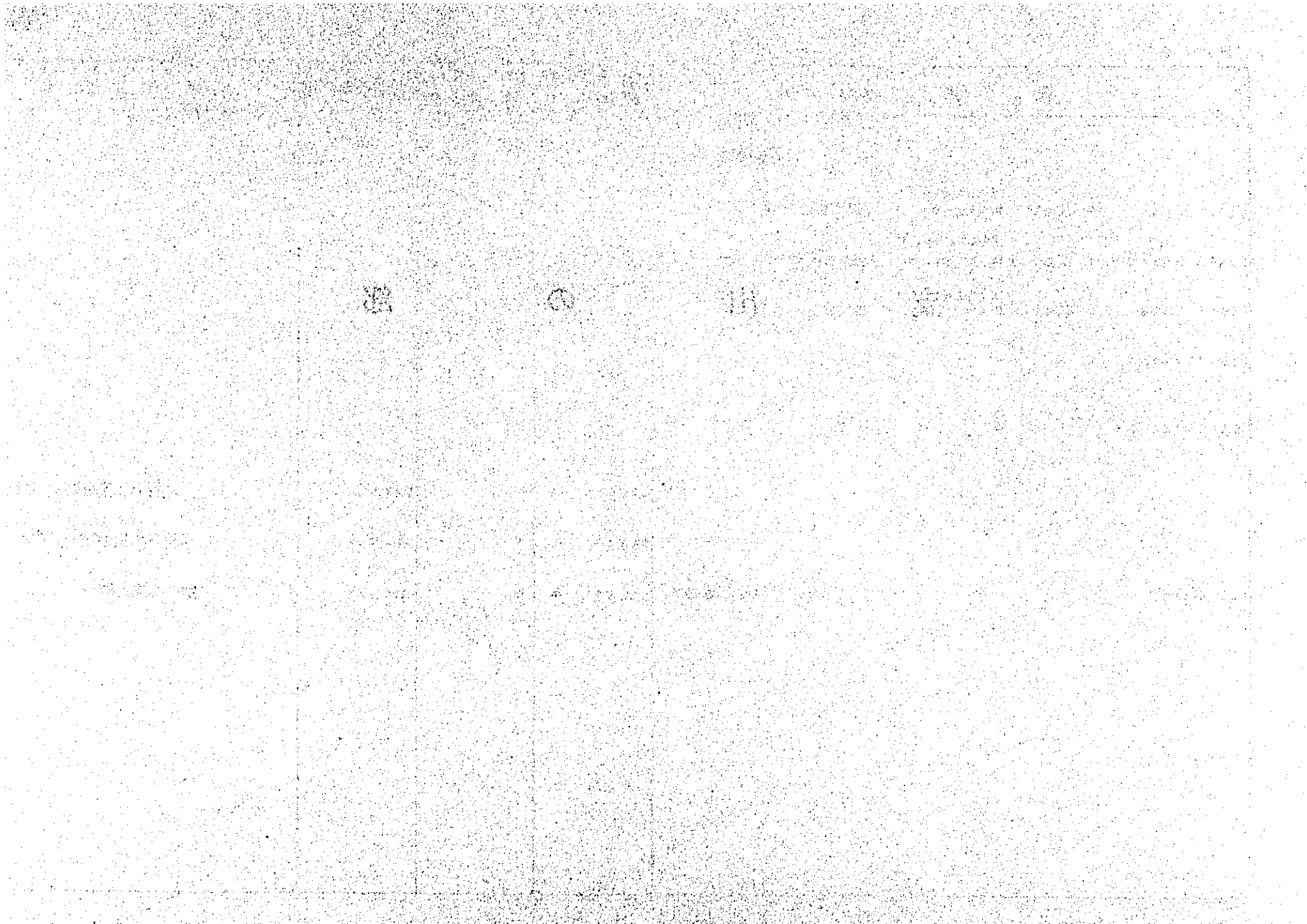

(単位:千円)

事項及び科目	前年度予算額	昭和62年度 予算額	対前年度比較 増△減額	積算基礎
(款) 達成工事支出金	238,108	36,782	△ 201,326	
(項) 達成工事支出金	228,651	16,174	△ 212,477	
(目) 入植地土地費	166,675	0	△ 166,675	入植地土地購入費 前年度限り 0 (166,675)
(目) 入植地工事費	62,586	9,746	△ 42,840	1. アルゼンティン事務所 (1) アンデス入植地工事費 ア. 管理経費 出張旅費(ブエノス・アイレス～アンデス) 65 (65) アンデス入植地工事費 計 65千円×163/237 = 45 (57) (2) その他前年度限り 0 (34,235) アルゼンティン事務所 計 (1) + (2) 45 (34,292) 2. パラグアイ事務所 (1) アルトパラナ入植地工事費 イ. 工事雑費(管理経費) イ. 労務費 管理人 (45,420) 67,186円×13.5ヶ月×1人 = 907 (883) 社会保険料 (883) 907千円×0.165 = 150 (146) 小 計 1,057 (1,029)

(902)

(単位:千円)

事項及び科目	前年度予算額	昭和62年度 予算額	対前年度比較 増△減額	積算基礎
				ロ 退職金
				(45,420) 管理人 67,186円 × 1人 = 67 (65)
				ハ 保険料
				車両 119,300円 × 1台 = 119 (119)
				その他前年度限 ¹⁾ 0 (239)
				小計 119 (358)
				ニ 車 税
				登録税 15,800円 × 1台 = 16 (32)
				ナンバー・プレート 9,880円 × ⁽²⁾ 1台 = 10 (20)
				小計 26 (52)
				ホ 車両運転費
				燃料費(ジープ) 210円 × 250ℓ × 12月 × 1台 = 630 (630)
				修理費(ジープ) 2,4204円 × 0.9/4年 × 1台 = 545 (545)
				小計 1,175 (1,175)
				ヘ その他前年度限 ¹⁾ 0 (39)
				工事種費計 イ ~ ヘ 2,444 (2,718)
				2) その他前年度限 ¹⁾ 0 (1,303)
				アルトパラナ入植地工事費計 1) ~ 2)
				(4,021) 2,444千円 × ¹⁶³ /225 × 0.927/24 = 1,642 (3,463)

(単位:千円)

事項及び科目	前年度予算額	昭和62年度 予算額	対前年度比較 増△減額	積算基礎
				(2) イグアス入植地工事費
				1) 工事費
				イ. 測量費
				未分譲ロッテ境界線測掃 ⁽²⁸⁾ 11,060円 × 40Km = 442 (310)
				その他前年度限り 0 (332)
				小計 442 (642)
				ロ 道路費
				道路補修 29,150円 × 45Km = 1,312 (1,312)
				ハ 構築物費
				木橋掛替(大) ⁽³⁾ 768,850円 × 2カ所 = 1,538 (2,307)
				管渠掛替(大) ⁽³⁾ 330,680円 × 2カ所 = 661 (992)
				" (小) ⁽²⁾ 166,700円 × 1カ所 = 167 (332)
				小計 2,366 (2,632)
				工事費計 イ～ハ 4,120 (5,586)
				2) 工事雑費
				イ. 労務費
				現場監督兼管理人 ^(25,420) 67,186円 × 13.5ヶ月 × 1人 = 907 (883)
				オペレーター兼修理工
				^(83,040) 85,282円 × 13.5ヶ月 × 1人 = 1,151 (1,121)
				社会保険料 ^(3,718) 2,121,4円 × 0.165 = 350 (613)
				その他前年度限り 0 (1,714)
				小計 2,408 (4,331)

事項及び科目	前年度予算額	昭和62年度 予算額	対前年度比較 増△減額	積算基礎
				ロ 運搬金
				現場監督兼管理人 $\frac{(65,420)}{67,186円 \times 1人} = 67 (65)$
				オペレーター兼係理工 $\frac{(83,040)}{85,282円 \times 1人} = 85 (83)$
				その他前年度限り 0 (126)
				小計 152 (274)
				ハ 保険料
				遊成機械 $\frac{(2)}{238,710円 \times 1台} = 239 (477)$
				遊成車両 $\frac{(3)}{119,300円 \times 2台} = 239 (358)$
				小計 478 (835)
				ニ 車税
				登録税 $\frac{(5)}{15,880円 \times 3台} = 48 (77)$
				ナンバープレート $\frac{(5)}{9,880円 \times 3台} = 30 (49)$
				小計 78 (128)
				ホ 車輛運搬費
				燃料費(ジープ) $\frac{(2)}{210円 \times 500ℓ \times 120月 \times 1台} = 1,260 (2,520)$
				燃料費(トラック) $210円 \times 700ℓ \times 120月 \times 1台 = 1,764 (1,764)$
				修理費(ジープ) $2,420千円 \times \frac{0.9}{4年} \times 1台 = 545 (545)$
				" (トラック) $3,870千円 \times \frac{0.9}{4年} \times 1台 = 871 (871)$
				小計 4,440 (5,700)

(単位:千円)

事項及び科目	前年度予算額	昭和62年度 予算額	対前年度比較 増△減額	積算基礎
				ハ 雑費(工事費の3%) $(5,586)$ $4,120千円 \times 3\% = 124 (168)$
				工事費計 イ ~ ハ 7,680 (11,436)
				イグアス入植地工事費 計 1) ~ 2) $(17,022)$ $11,800千円 \times 160/225 \times 0.927124 = 7,925 (14,659)$
				(3) ピラレタ入植地工事費
				ア. 管理経費
				ア 採員
				出張旅費(日帰り) $3,200円 \times 0.9 \times 2人 \times 12回 = 69 (69)$
				燃料費 $210円 \times 50ℓ \times 12回 = 126 (126)$
				計 195 (195)
				ピラレタ入植地工事費 計 $195千円 \times 160/237 = 134 (172)$
				パラグアイ事務所 計 (1) ~ (3) 9,701 (18,294)
				入植地工事費 計 1 + 2 9,746 (52,586)
(目) 市街地工事費	2,080	590	△ 1,490	1. パラグアイ事務所 (1) イグアス市街地工事費 1) 道路費 (13) 道路補修 $29,150円 \times 6.5Km = 189 (379)$
				2) 構築物費 (2) 管渠掛管(大) $330,680円 \times 1カ所 = 331 (661)$ " " (小) $166,700円 \times 2カ所 = 333 (500)$
				小 計 664 (1,161)

(単位:千円)

事 項 及 び 科 目	前年度予算額	昭和62年度 予 算 額	対前年度比較 増△減額	積 算 基 礎
				3) 工事雑費 (工事費の3%) 26 (46)
				イグアス市街地工事費 計 1) ~ 3) (1,586) 577千円 × 163 / 225 × 0.927124 = 590 (1,366)
				(2) その他前年度限り 0 (714)
				パラグアイ事務所 計 (1) ~ (2) 590 (2,080)
				市街地工事費 計 590 (2,080)
(目) 入植地土地税	7,310	5,838	△ 1,472	入植地土地税 (未分譲地に対する土地税)
				1. パラグアイ
				(1) フラム入植地 (238) 183円 × 220ha = 40 (44)
				(2) アルトパラナ入植地 (4,789) 409円 × 3,211ha = 1,313 (1,957)
				(3) イグアス入植地 (14,697) 210円 × 14,151ha = 2,972 (3,086)
				(4) ピラレタ入植地 (320) 417円 × 300ha = 125 (133)
				計 (1) ~ (4) (5,222) 4,450千円 × 163 / 225 × 0.927124 = 2,989 (4,497)
				2. アビゼンティン
				(1) パラデーロ入植地 5,278円 × 66ha = 348 (348)
				(2) 第2パラデーロ入植地 (420) 5,278円 × 373ha = 1,969 (2,217)
				(3) 第2サブラタ入植地 (144) 5,278円 × 12ha = 63 (760)
				(4) 第14中規模入植地 (0) 5,278円 × 367ha = 1,937 (0)
				計 (1) ~ (4) (3,325) 4,317千円 × 163 / 229 × 0.927124 = 2,849 (2,813)
				入植地土地税 計 1 ~ 2 5,838 (7,310)

(单位:千円)

事項及び科目	前年度予算額	昭和62年度 予算額	対前年度比較 増△減額	積算基礎
(項) 雑支出	9,457	20,608	11,151	
(目) 雑支出	9,457	20,608	11,151	1. トラム入植地雑支出 地権作成費
				市街地区画 $\frac{(10,130)}{27,937円} \times \frac{(15)}{9件} = 251 (152)$
				公証人旅費 $20,410円 \times 1回 = 20 (20)$
				計 $\frac{(172)}{271千円} \times \frac{163}{225} \times 0.927124 = 182 (148)$
				2. アルトパラナ入植地雑支出 地権作成費
				農村地区画(小) $\frac{(17,690)}{57,562円} \times 50件 = 2,578 (885)$
				" (大) $\frac{(81,990)}{70,125円} \times \frac{(100)}{120件} = 8,415 (3,199)$
				" (大口) $\frac{(132,980)}{185,625円} \times 6件 = 1,144 (798)$
				" (小10ha) $\frac{(8,820)}{37,125円} \times 50件 = 1,856 (441)$
				" (小専農級) $\frac{(0)}{33,750円} \times \frac{(0)}{40件} = 1,350 (0)$
				市街地区画 $\frac{(10,130)}{27,937円} \times \frac{(60)}{65件} = 1,816 (608)$
				公証人旅費 $20,410円 \times 2回 = 41 (41)$
				計 $\frac{(5,972)}{17,170千円} \times \frac{163}{225} \times 0.927124 = 11,532 (5,143)$

(単位:千円)

事項及び科目	前年度予算額	昭和62年度 予算額	対前年度比較 増△減額	績算基礎
				2. イグアス入植地権支出 地権作成費
				農耕地区画(小) $\frac{(17,690)}{51,562\text{円}} \times \frac{(70)}{85\text{件}} = 4,383 (1,238)$
				農耕地区画(大) $\frac{(31,990)}{70,125\text{円}} \times \frac{(60)}{45\text{件}} = 3,156 (1,919)$
				" (大口) $\frac{(132,980)}{185,625\text{円}} \times \frac{(7)}{10\text{件}} = 1,856 (931)$
				" (カンボ) $\frac{(0)}{150,000\text{円}} \times \frac{(0)}{8\text{件}} = 1,200 (0)$
				" (小10ha) $\frac{(0)}{37,125\text{円}} \times \frac{(0)}{10\text{件}} = 371 (0)$
				市街地区画 $\frac{(10,130)}{27,937\text{円}} \times \frac{(70)}{80\text{件}} = 2,235 (709)$
				公証人旅費 $20,410\text{円} \times 2\text{回} = 41 (41)$
				計 $\frac{(4,838)}{13,242\text{千円}} \times \frac{163}{225} \times 0.927124 = 8,894 (4,166)$
				合計 1 ~ 3 $20,608 (9,457)$
(款) 一般勘定へ繰入	0	33,604	33,604	
(項) 一般勘定へ繰入	0	33,604	33,604	
(目) 一般勘定へ繰入	0	33,604	33,604	一般勘定へ繰入れ $33,604 (0)$

移 催 投 融 資 勘 定



収 入 の 部

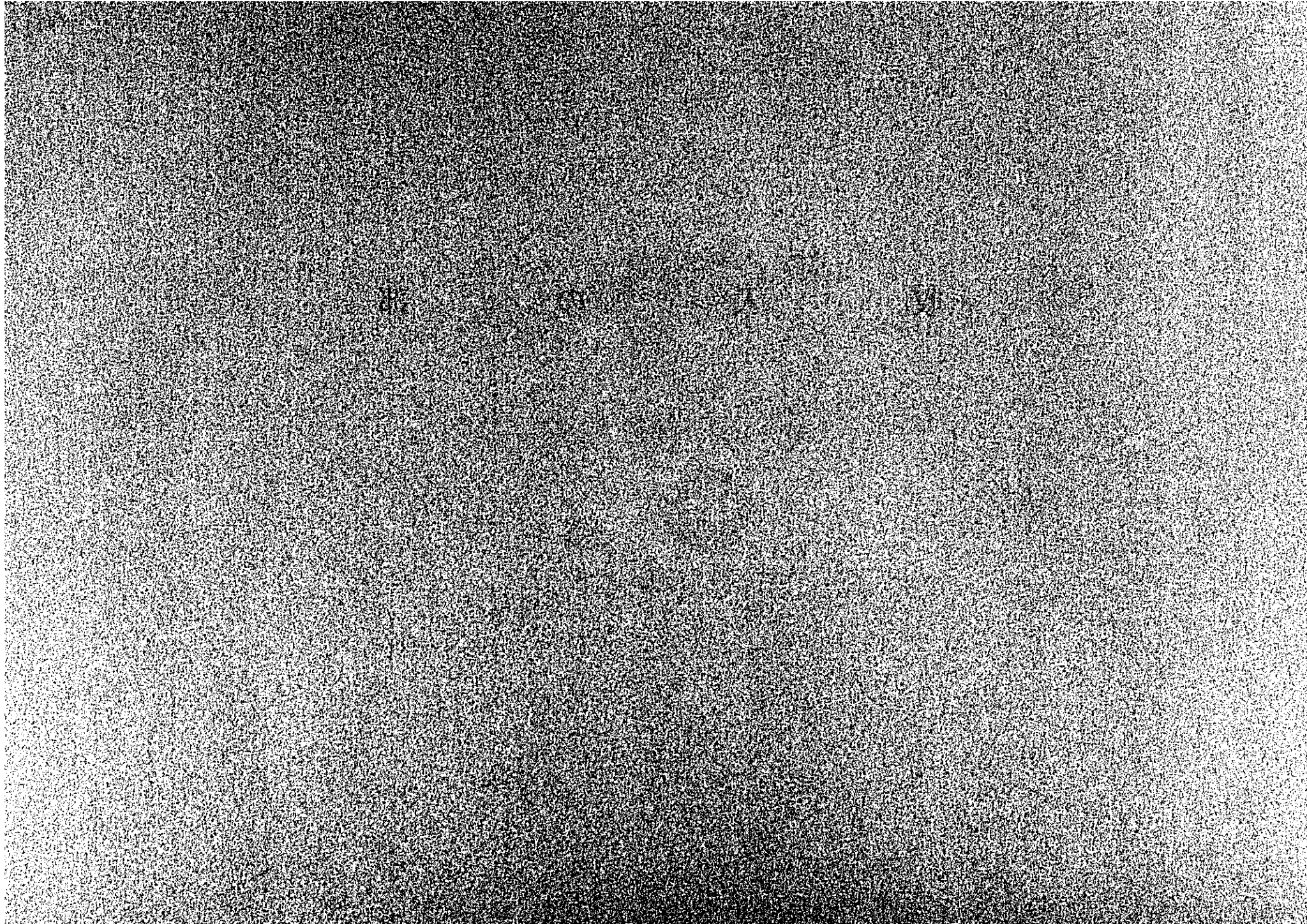

(単位:千円)

事 項 及 び 科 目	前年度予算額	昭和62年度 予 算 額	対前年度比較 増△減額	積 算 基 礎
(概) 貸付金利息収入	208,648	226,569	17,921	
(項) 貸付金利息収入	198,648	216,569	17,921	
(目) 現地貸付金利息	138,740	131,604	△ 7,136	現地貸付金利息 區 別 パラグアイ 82,767 (93,067) アルゼンティン 25,255 (19,565) ポリグイア 17,543 (19,263) ドミニカ共和国 6,039 (6,845) 計 131,604 (138,740)
(目) 更生資金貸付金利息	44	40	△ 4	更生資金貸付金利息 40 (44)
(目) 雇工企業貸付金利息	59,744	84,907	25,163	雇工企業貸付金利息 84,907 (59,744)
(目) 南米銀行貸付金利息	120	18	△ 102	南米銀行貸付金利息 18 (120)
(項) 貸付金種利息収入	10,000	10,000	0	
(目) 貸付金種利息収入	10,000	10,000	0	貸付金種利息 10,000 (10,000)

(914)

(单位:千円)

事 項 及 び 科 目	前年度予算額	昭和62年度 予算額	対前年度比較 増△減額	績 算 基 礎
(款) 一般勘定より受入	1,088,089	933,604	△ 154,485	
(項) 一般勘定より受入	1,088,089	933,604	△ 154,485	
(目) 一般勘定より受入	1,088,089	933,604	△ 154,485	一般勘定より受入 933,604 (1,088,089)

支 出 の 部

(単位:千円)

事項及び科目	前年度予算額	昭和62年度 予算額	対前年度比較 増△減額	積算基礎
(款) 移住投融資資金繰入	1,296,737	1,160,173	△ 136,564	
(項) 移住投融資資金繰入	1,296,737	1,160,173	△ 136,564	
(目) 移住投融資資金繰入	1,296,737	1,160,173	△ 136,564	移住投融資資金繰入 1,160,173 (1,296,737)

受託等事業勘定



収 入 の 部

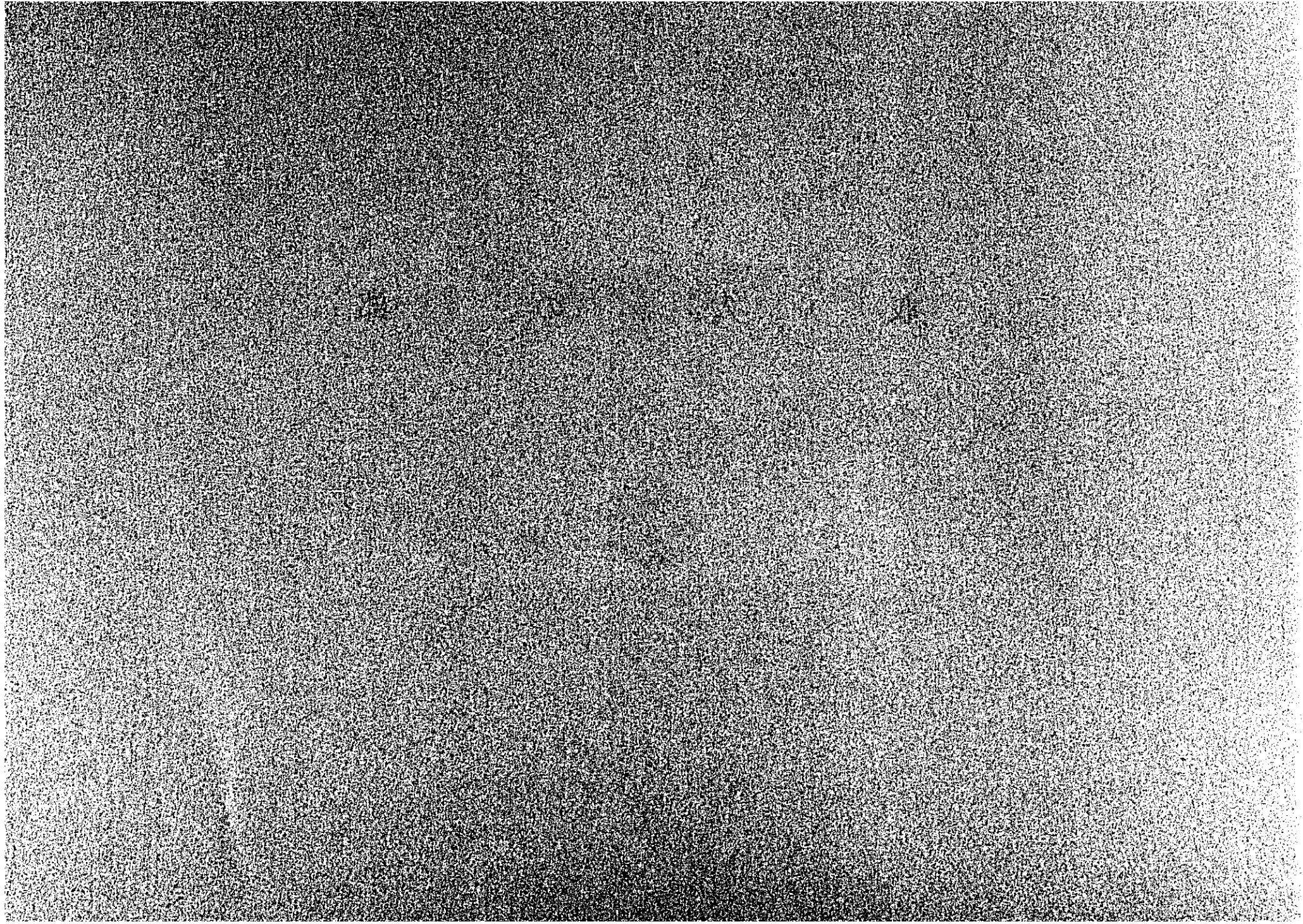

(単位:千円)

事項及び科目	前年度予算額	昭和62年度 予算額	対前年度比較 増△減額	積算基礎
(数) 受託事業収入	(7,033,388) 7,514,566	7,503,022	△ 11,544	
(項) 海外開発計画調査事業収入				
(目) 海外開発計画調査事業収入	(7,033,388) 7,514,566	7,503,022	△ 11,544	通商産業省よりの受託費収入
(数) 直営事業収入	921	718	△ 203	
(項) 倉庫賃賃収入	825	643	△ 182	
(目) 倉庫賃賃収入	825	643	△ 182	1. 倉庫賃賃料収入 (1) ポリグアイ事務所 サンタクルス1号倉庫 27,300円×12ヵ月 = 328 (328) " 2号倉庫 27,300円×12ヵ月 = 328 (328) 小計 656 (656) (2) パラグマイ事務所 エンカルナシオン倉庫 19,341円×12ヵ月 = 232 (232) 倉庫賃賃料収入計 8884円×163/225 = 643 (825)
(項) 土地賃賃収入	96	75	△ 21	
(目) 土地賃賃収入	96	75	△ 21	倉庫敷地賃賃料収入(土地賃賃先:イタナア製油商エキ.ク.) 賃賃料 1ヵ年 1034円×163/225 = 75 (96)

品名	数量	金額
...
...
...
...
...
...
...
...
...
...
...
...
...
...

支 出 の 部

出

出

出

出

(単位:千円)

事項及び科目	前年度予算額	昭和62年度 予算額	対前年度比較 増△減額	積算基礎							
				当年度分		繰越分		計			
				件数	金額	件数	金額	件数	金額		
(統) 海外開発計画調査事業費	(7,033,388) 7,514,566	7,503,022	△ 11,544								
(項) 海外開発計画調査費	(4,248,328) 4,529,282	4,785,098	255,916								
				区分	当年度分	繰越分	計				
					件数	金額	件数	金額	件数	金額	
				1. 技術調査団派遣費	(44) 47	(2,052,582) 2,211,540	(2) 2	(154,501) 159,645	(48) 51	(2,207,083) 2,371,185	
						(15,888) 15,979		0	4	(15,888) 15,979	
				2. プロジェクト選定確認 調査団派遣費	4	15,979		0	4	15,979	
				3. 技術調査団 長期派遣費	4	(151,863) 152,239		0	4	(151,863) 152,239	
				4. 大規模開発協力基礎 調査団派遣費	14	(1,453,577) 1,659,465	(1) 1	(30,449) 51,000	(15) 15	(1,484,026) 1,710,465	
				(1) 大規模経済協力プロ ジェクト準備調査費	5	(728,161) 728,802		0	5	(728,161) 728,802	
				(2) エネルギー資源開発 計画調査費	9	(925,416) 930,663	(1) 1	(30,449) 51,000	(10) 10	(955,865) 981,663	
				5. フォローアップ調査 団派遣費	1	(14,424) 14,538		0	1	(14,424) 14,538	
				6. 大型技術協力事業費	2	(371,168) 235,113	(1) 1	(84,830) 84,830	(3) 3	(455,998) 319,943	
				(1) 海水淡水化技術	1	(45,843) 2,828	(1) 1	(84,830) 84,830	(2) 2	(130,673) 88,658	
				(2) バイオ炭高産利用技術	1	(325,325) 231,285		0	1	(325,325) 231,285	
				7. アジア工業化総合 調査事業費	(0) 2	(0) 200,749		0	(0) 2	(0) 200,749	
				計	(71) 76	(4,259,502) 4,489,623	(4) 4	(269,780) 295,475	(75) 80	(4,529,282) 4,785,098	

(単位:千円)

事項及び科目	前年度予算額	昭和62年度 予算額	対前年度比較 増△減額	積算基礎				
				【当年度分】				
				区	分	単価	件数	金額
(目) 調査旅費	(402,534) 430,641	516,591	85,950	1.	技術調査団派遣費		(46)	(216,774)
				(1) 調査団派遣費	4,728	49	230,358	
				(2) プラント・リノベーション調査団	4,508	6	27,048	
				2.	プロジェクト選定確認調査団派遣費	1,207	4	4,830
				3.	技術調査団長期派遣費	4,680	4	18,719
				4.	大規模開発協力基礎調査団派遣費		14	125,142
				(1) 大規模開発協力プロジェクト準備調査費	9,530	5	47,652	
				(2) エネルギー資源開発計画調査費		9	77,490	
				① 事前調査団派遣費	2,575	3	7,725	
				② 広域調査団派遣費	7,115	3	21,345	
				③ 精密調査団派遣費	16,140	3	48,420	
				5.	フォローアップ調査団派遣費	3,170	1	3,170
				6.	大型技術協力事業費		2	(33,681)
				海水淡水化技術	(14,881)	1	39,554	
				バンコク高度利用技術	3,638	1	3,638	
				7.	アジア工業化総合調査事業費	(18,800)	1	(18,800)
					35,916	2	35,916	
					34,315	(0)	68,626	
				計		(71)	(401,716)	
						76	470,399	
				【繰越分】				
1.	技術調査団派遣費							
	インドネシア共和国、チバナン水力発電計画	1,892	1	1,892				
	エジプト共和国ティカラ製鉄所拡張計画	6,500	1	6,500				
2.	大規模開発協力基礎調査団派遣費							
	タイ王国 サンカンパン池開発計画	7,800	1	7,800				
3.	大型技術協力事業費							
	サウジアラビア王国 海水淡水化技術協力事業	10,000	1	10,000				
計		(4)	(28,925)					
		4	26,192					
合計		(75)	(430,641)					
		801件	516,591					

(単位:千円)

事項及び科目	前年度予算額	昭和62年度 予算額	対前年度比較 増△減額	積算基礎			
(目) 現地調査費	(65,121) 96,657	84,544	△ 12,113	〔当年度分〕			
				区 分	単 価	件 数	金 額
1. 技術調査団派遣費					(46)	(41,586)	
(1) 調査団派遣費	(877)	604		49	43	24,429	
(2) プラントリノベーション調査団	(1,073)	836			6	(6,433)	
2. プロジェクト選定確認調査団派遣費	(129)	107			4	(517)	
3. 技術調査団長期派遣費	(2,328)	1,816			4	(8,342)	
4. 大規模開発協力基礎調査団派遣費					14	(32,323)	
(1) 大規模開発協力プロジェクト準備調査費	(2,846)	5,550			5	(14,231)	
(2) エネルギー資源開発計画調査費					9	(19,093)	
① 事前調査団派遣費	(201)	157			3	(603)	
② 広域調査団派遣費	(1,340)	1,045			3	(4,020)	
③ 精密調査団派遣費	(4,823)	3,722			3	(14,469)	
5. フォローアップ調査団派遣費	(313)				1	(402)	
6. 大型技術協力事業費					2	(5,008)	
海水淡水化技術	(1,967)	190			1	(5,600)	
バンコ炭高炭利用技術	(3,041)	5,410			1	(1,987)	
7. アジア工業化総合調査事業費	(0)	2,928			2	(3,041)	
計					(71)	(90,070)	
					26	79,857	
				〔繰越分〕			
1. 技術調査団派遣費							
インドネシア共和国 チバサン水カ発電計画	2,187				1	2,187	
エジプト共和国 シハラ鉄鋼煉鋼計画	200				1	200	
2. 大規模開発協力基礎調査団派遣費							
タイ王国 サンカンパン地熱開発計画	300				1	300	
3. 大型技術協力事業費							
サウジアラビア王国 海水淡水化技術協力事業	2,000				1	2,000	
計					(4)	(6,587)	
					4	4,687	
合 計					(75)	(96,657)	
					30件	84,544	

(単位:千円)

事項及び科目	前年度予算額	昭和62年度 予算額	対前年度比較 増△減額	積算基礎					
				区	分	単価	件数	金額	
(目) 資機材購送費	(76,900) 82,531	83,960	1,429	〔当年度分〕					
				1. 技術調査団派遣費					
				(1) 調査団派遣費					
				(2) プラント・リノベーション調査団					
				2. プロジェクト最定確認調査団派遣費					
				3. 技術調査団長期派遣費					
				4. 大規模開発協力基礎調査団派遣費				6	80,460
				(1) 大規模開発協力プロジェクト準備調査費					
				(2) エネルギー資源開発計画調査費				6	80,460
				① 事前調査団派遣費					
				② 広域調査団派遣費				1,000	3,000
				③ 精密調査団派遣費				25,820	77,460
				5. フォローアップ調査団派遣費					
				6. 大型技術協力事業費					
				海水淡水化技術					
バンコク炭高度利用技術									
7. アジア工業化総合調査事業費									
計				(4) 6	80,460				
〔繰越分〕									
1. 技術調査団派遣費									
エジプト共和国 ガイラ取水計画				1,200	1,200				
2. 大規模開発協力基礎調査団派遣費									
タイ王国 サンカンパン地無開墾				300	300				
3. 大型技術協力事業費									
サウジアラビア王国 海水淡水化技術協力事業				2,000	2,000				
計				(2) 3	(2,071) 3,500				
合計				(6) 9件	(82,531) 83,960				

(単位:千円)

事項及び科目	前年度予算額	昭和62年度 予算額	対前年度比較 増△減額	積算基礎			
				区	分	金額	
(目) 機材供与費	(520,417) 521,239	305,387	△ 215,032	〔当年度分〕			
				1.	技術調査団派遣費	6	30,000
					⑴ 調査団派遣費		
					(2) プラント・リバージョン調査団	6	30,000
				2.	プロジェクト選定確認調査団派遣費	5,000	
				3.	技術調査団長期派遣費		(240,287)
				4.	大規模開発協力基礎調査団派遣費	8	237,703
					(1) 大規模開発協力プロジェクト準備調査費	5	(15,747)
					(2) エネルギー資源開発計画調査費	3	228,540
					① 事前調査団派遣費		
					② 広域調査団派遣費		
					③ 精密調査団派遣費	3	228,540
				5.	フォローアップ調査団派遣費		(213,268)
				6.	大型技術協力事業費		0
					海水淡水化技術		0
	バンコ炭高炭利用技術		0				
7.	アジア工業化総合調査事業費		(213,268)				
	計		(15)	(489,555)			
			14	267,703			
			〔繰越分〕				
1.	大型技術協力事業費						
	サウジアラビア王国 海水淡水化技術協力事業		1	37,684			
	計		(1)	(37,684)			
			1	37,684			
	合計		(16)件	(521,239)			
			15	305,387			

(単位:千円)

事項及び科目	前年度予算額	昭和62年度 予算額	対前年度比較 増△減額	績算基礎																																																																																																	
				区 分	単 価	件数	金 額																																																																																														
(目) 技 術 費	(3,024,747) 3,227,792	3,601,331	373,539	〔当年度分〕																																																																																																	
				<table border="1"> <tr> <td>1.</td> <td>技術調査団派遣費</td> <td>(36,827)</td> <td>(44)</td> <td>(1,687,522)</td> </tr> <tr> <td>(1)</td> <td>調査団派遣費</td> <td>37,572</td> <td>(20)</td> <td>(1,824,349)</td> </tr> <tr> <td>(2)</td> <td>プラント・リノベーション調査団</td> <td>(35,742)</td> <td>6</td> <td>(218,452)</td> </tr> <tr> <td>2.</td> <td>プロジェクト選定確認調査団派遣費</td> <td>(3,577)</td> <td>4</td> <td>(18,078)</td> </tr> <tr> <td>3.</td> <td>技術調査団長期派遣費</td> <td>(39,813)</td> <td>4</td> <td>(119,248)</td> </tr> <tr> <td>4.</td> <td>大規模開発協力基礎調査団派遣費</td> <td>(30,418)</td> <td>14</td> <td>(121,672)</td> </tr> <tr> <td>(1)</td> <td>大規模開発協力プロジェクト準備調査費</td> <td>(118,670)</td> <td>5</td> <td>(1,093,232)</td> </tr> <tr> <td>(2)</td> <td>エネルギー資源開発計画調査費</td> <td>(119,941)</td> <td>9</td> <td>(1,109,035)</td> </tr> <tr> <td>①</td> <td>事前調査団派遣費</td> <td>(6,700)</td> <td>3</td> <td>(593,351)</td> </tr> <tr> <td>②</td> <td>広域調査団派遣費</td> <td>(6,836)</td> <td>3</td> <td>(599,707)</td> </tr> <tr> <td>③</td> <td>精密調査団派遣費</td> <td>(57,972)</td> <td>3</td> <td>(499,881)</td> </tr> <tr> <td>5.</td> <td>フォローアップ調査団派遣費</td> <td>(103,086)</td> <td>3</td> <td>(309,243)</td> </tr> <tr> <td>6.</td> <td>大型技術協力事業費</td> <td>(10,253)</td> <td>1</td> <td>(18,904)</td> </tr> <tr> <td>海水淡水化技術</td> <td>(27,595)</td> <td>(2)</td> <td>(18,253)</td> </tr> <tr> <td>バンコ炭高度利用技術</td> <td>0</td> <td>(1)</td> <td>(27,595)</td> </tr> <tr> <td>7.</td> <td>アジア工業化総合調査事業費</td> <td>(87,118)</td> <td>1</td> <td>(87,118)</td> </tr> <tr> <td></td> <td>186,861</td> <td>(1)</td> <td>(186,861)</td> </tr> <tr> <td></td> <td>60,093</td> <td>2</td> <td>(20,026)</td> </tr> <tr> <td>計</td> <td></td> <td>(71)</td> <td>(3,034,639)</td> </tr> <tr> <td></td> <td></td> <td>75</td> <td>3,392,276</td> </tr> </table>				1.	技術調査団派遣費	(36,827)	(44)	(1,687,522)	(1)	調査団派遣費	37,572	(20)	(1,824,349)	(2)	プラント・リノベーション調査団	(35,742)	6	(218,452)	2.	プロジェクト選定確認調査団派遣費	(3,577)	4	(18,078)	3.	技術調査団長期派遣費	(39,813)	4	(119,248)	4.	大規模開発協力基礎調査団派遣費	(30,418)	14	(121,672)	(1)	大規模開発協力プロジェクト準備調査費	(118,670)	5	(1,093,232)	(2)	エネルギー資源開発計画調査費	(119,941)	9	(1,109,035)	①	事前調査団派遣費	(6,700)	3	(593,351)	②	広域調査団派遣費	(6,836)	3	(599,707)	③	精密調査団派遣費	(57,972)	3	(499,881)	5.	フォローアップ調査団派遣費	(103,086)	3	(309,243)	6.	大型技術協力事業費	(10,253)	1	(18,904)	海水淡水化技術	(27,595)	(2)	(18,253)	バンコ炭高度利用技術	0	(1)	(27,595)	7.	アジア工業化総合調査事業費	(87,118)	1	(87,118)		186,861	(1)	(186,861)		60,093	2	(20,026)	計		(71)	(3,034,639)			75	3,392,276
				1.	技術調査団派遣費	(36,827)	(44)	(1,687,522)																																																																																													
				(1)	調査団派遣費	37,572	(20)	(1,824,349)																																																																																													
				(2)	プラント・リノベーション調査団	(35,742)	6	(218,452)																																																																																													
				2.	プロジェクト選定確認調査団派遣費	(3,577)	4	(18,078)																																																																																													
				3.	技術調査団長期派遣費	(39,813)	4	(119,248)																																																																																													
				4.	大規模開発協力基礎調査団派遣費	(30,418)	14	(121,672)																																																																																													
				(1)	大規模開発協力プロジェクト準備調査費	(118,670)	5	(1,093,232)																																																																																													
				(2)	エネルギー資源開発計画調査費	(119,941)	9	(1,109,035)																																																																																													
				①	事前調査団派遣費	(6,700)	3	(593,351)																																																																																													
				②	広域調査団派遣費	(6,836)	3	(599,707)																																																																																													
				③	精密調査団派遣費	(57,972)	3	(499,881)																																																																																													
				5.	フォローアップ調査団派遣費	(103,086)	3	(309,243)																																																																																													
				6.	大型技術協力事業費	(10,253)	1	(18,904)																																																																																													
				海水淡水化技術	(27,595)	(2)	(18,253)																																																																																														
				バンコ炭高度利用技術	0	(1)	(27,595)																																																																																														
				7.	アジア工業化総合調査事業費	(87,118)	1	(87,118)																																																																																													
					186,861	(1)	(186,861)																																																																																														
					60,093	2	(20,026)																																																																																														
計		(71)	(3,034,639)																																																																																																		
		75	3,392,276																																																																																																		
				〔繰越分〕																																																																																																	
				<table border="1"> <tr> <td>1.</td> <td>技術調査団派遣費</td> <td>58,509</td> <td>1</td> <td>58,509</td> </tr> <tr> <td></td> <td>インドネシア共和国 子バサン水力発電計画</td> <td></td> <td></td> <td></td> </tr> <tr> <td></td> <td>エジプト共和国 デイクーラ製鉄所拡張計画</td> <td>80,000</td> <td>1</td> <td>80,000</td> </tr> <tr> <td>2.</td> <td>大規模開発協力基礎調査団派遣費</td> <td></td> <td></td> <td></td> </tr> <tr> <td></td> <td>タイ王国 サンカンパン地熱開発計画</td> <td>37,400</td> <td>1</td> <td>37,400</td> </tr> <tr> <td>3.</td> <td>大型技術協力事業</td> <td></td> <td></td> <td></td> </tr> <tr> <td></td> <td>サウジアラビア王国 海水淡水化技術協力費</td> <td>33,146</td> <td>1</td> <td>33,146</td> </tr> <tr> <td>計</td> <td></td> <td></td> <td>(4)</td> <td>(197,153)</td> </tr> <tr> <td></td> <td></td> <td></td> <td>4</td> <td>209,055</td> </tr> </table>				1.	技術調査団派遣費	58,509	1	58,509		インドネシア共和国 子バサン水力発電計画					エジプト共和国 デイクーラ製鉄所拡張計画	80,000	1	80,000	2.	大規模開発協力基礎調査団派遣費					タイ王国 サンカンパン地熱開発計画	37,400	1	37,400	3.	大型技術協力事業					サウジアラビア王国 海水淡水化技術協力費	33,146	1	33,146	計			(4)	(197,153)				4	209,055																																																	
1.	技術調査団派遣費	58,509	1	58,509																																																																																																	
	インドネシア共和国 子バサン水力発電計画																																																																																																				
	エジプト共和国 デイクーラ製鉄所拡張計画	80,000	1	80,000																																																																																																	
2.	大規模開発協力基礎調査団派遣費																																																																																																				
	タイ王国 サンカンパン地熱開発計画	37,400	1	37,400																																																																																																	
3.	大型技術協力事業																																																																																																				
	サウジアラビア王国 海水淡水化技術協力費	33,146	1	33,146																																																																																																	
計			(4)	(197,153)																																																																																																	
			4	209,055																																																																																																	
				合 計																																																																																																	
				(75) (3,227,792)																																																																																																	
				794 3,601,331																																																																																																	

(単位:千円)

事項及び科目	前年度予算額	昭和62年度 予算額	対前年度比較 増△減額	積算基礎				
(目) 報告書作成費	(104,039) 111,792	128,947	17,155	〔当年度分〕				
				区 分		単 価	件数	金 額
				1. 技術調査団派遣費		(46)	(54,164)	
				(1) 調査団派遣費	1,169	49	57,672	
				(2) プラント・リノベーション調査団	1,231	(40)	(46,778)	
				2. プロジェクト選定確認調査団派遣費	127	4	509	
				3. 技術調査団長期派遣費	637	4	2,546	
				4. 大規模開発協力基礎調査団派遣費		14	51,163	
				(1) 大規模開発協力プロジェクト準備調査費	6,992	5	34,960	
				(2) エネルギー資源開発計画調査費		9	16,203	
				① 事前調査団派遣費	300	3	900	
				② 広域調査団派遣費	2,400	3	7,200	
				③ 精密調査団派遣費	2,701	3	8,103	
				5. フォローアップ調査団派遣費	500	1	500	
				6. 大型技術協力事業費		1	900	
海水淡水化技術	(1)	(1)	(900)					
バンコク高度利用技術	900	1	900					
7. アジア工業化総合調査事業費	(0)	(0)	(0)					
	900	2	1,800					
計		(71)	(110,682)					
		75	115,080					
〔繰越分〕								
1. 技術調査団派遣費								
インドネシア共和国 チバナン水力発電計画	2,857	1	2,857					
エジプト共和国 ディケラ製鉄所拡張計画	6,000	1	6,000					
2. 大規模開発協力基礎調査団派遣費								
タイ王国 サンカンパン地帯計画	5,000	1	5,000					
計		(3)	(1,100)					
		3	13,857					
合 計		(74)	(111,792)					
		78件	128,947					

(単位:千円)

事項及び科目	前年度予算額	昭和62年度 予算額	対前年度比較 増△減額	積算基礎								
				(当年度分)								
				区	分	単価	件数	金額				
(目) 附 帯 費	(54,535) 58,630	64,338	5,708				(44)	(23,216)				
				1. 技術調査団派遣費			49	24,732				
				(1) 調査団派遣費	505		(40)	(20,216)				
				(2) フラントリバージョン調査団	500		48	27,732				
				2. プロジェクト選定確認調査団派遣費	40			6	3,000			
				3. 技術調査団長期派遣費	509			4	(2,034)			
				4. 大規模開発協力基礎調査団派遣費				4	2,037			
				(1) 大規模開発協力プロジェクト準備調査費	5,244			14	29,970			
				(2) エネルギー資源開発計画調査費				5	26,220			
				① 事前調査団派遣費	150			9	3,750			
				② 広域調査団派遣費	500			3	450			
				③ 精密調査団派遣費	600			3	1,500			
				5. フォローアップ調査団派遣費	300			2	1,800			
				6. 大型技術協力事業費				1	300			
				海水淡水化技術	(1)			(2)	(2,498)			
				バンコク高度利用技術	0			1	2,198			
				7. アジア工業化総合調査事業費	2,227			(1)	(500)			
								2	4,441			
				計				(71)	(58,390)			
								75	63,838			
								(繰越分)				
				1. 技術調査団派遣費								
				インドネシア共和国 シバタン水力発電計画				100		1	100	
エジプト共和国 ディケラ製鉄炉拡張計画				200		1	200					
2. 大規模開発協力基礎調査団派遣費												
タイ王国 サンカンパン地熱開発計画				200		1	200					
計						(2)	(250)					
						3	500					
合 計						(73)	(58,680)					
						78件	64,338					

(单位:千円)

事項及び科目	前年度予算額	昭和62年度 予算額	対前年度比較 増△減額	績算基礎							
				区分	当年度分		繰越分		計		
					件数	金額	件数	金額	件数	金額	
(項) 資源開発協力基礎調査費	(2,785,060) 2,985,284	2,717,924	△ 267,360								
1. 資源開発調査費				(15) 15	(1,512,323) 1,418,938	(5) 3	(351,507) 223,059	(20) 18	(1,863,830) 1,641,997		
2. 鉱物資源基本図 調査費				(1) 1	(170,132) 210,570			(1) 1	(170,132) 210,570		
3. 海洋資源調査費				(1) 1	(307,001) 369,673			(1) 1	(307,001) 369,673		
4. レアメタル総合 開発調査費				(0) 1	(0) 301,329			(0) 1	(0) 301,329		
5. 地域開発計画調査 費				(1) 1	(44,589) 43,439			(1) 1	(44,589) 43,439		
6. プロジェクト選 定調査費				(1) 1	(3,941) 3,711			(1) 1	(3,941) 3,711		
7. フォローアップ 調査費				(5) 6	(40,778) 41,611			(5) 6	(40,778) 41,611		
8. 機材供与費				-	(85,000) 85,000	-	(20,650) 12,000	-	(105,650) 97,000		
9. 事前調査・協定 折衝費				-	(7,642) 8,594	-		-	(7,642) 8,594		
10. 大規模プロジエ クト調査費				(1) 0	(441,721) 0			(1) 0	(441,721) 0		
合計				(25) 26	(2,613,127) 2,482,865	(5) 3	(372,157) 235,059	(30) 29	(2,985,284) 2,717,924		

(単位:千円)

事項及び科目	前年度予算額	昭和62年度 予算額	対前年度比較 増△減額	績算基礎							
(目) 調査費	(61,859) 66,754	69,631	2,877	〔当年度分〕							
				区 分	単 価	件 数	金 額				
				1	資源開発調査	(1,253) 1,253	(5) 5	(6,265) 6,265	(31,323) 31,323		
					新規	(2,506) 2,506	(10) 10	(25,060) 25,060			
					継続						
				2	鉱物資源基本図調査	(2,506) 2,506	(1) 1		(2,506) 2,506		
				3	海洋資源調査	(1,150) 1,150	(1) 1		(1,150) 1,150		
				4	レアメタル総合開発調査	(0) 2,506	(0) 1		(0) 2,506		
				5	地成開発計画調査	(2,506) 2,506	(1) 1		(2,506) 2,506		
				6	プロジェクト選定調査	(2,896) 2,896	(1) 1		(2,896) 2,896		
				7	フォローアップ調査	(2,506) 2,506	(5) 6		(12,530) 15,036		
				8	事前調査・協定折衝				(6,389) 7,453		
				9	大規模プロジェクト調査	(2,506) 0	(1) 0		(2,506) 0		
					計		(25) 26		(61,807) 65,378		
								〔繰越分〕			
								区 分	単 価	件 数	金 額
				1	資源開発調査	(2,146) 2,230	(1) 1				(2,146) 2,230
					中国・湖州						
					タイ・マンギヤン	541	1				541
					パキスタン・クズダール	1,482	1				1,482
	(前年限り)		(1)				(2,801)				
	計		(2) 3				(4,947) 4,253				
	合 計		(27) 29件				(66,754) 69,631				

(単位:千円)

事項及び科目	前年度予算額	昭和62年度 予算額	対前年度比較 増△減額	積算基礎				
(目) 現地調査費	(22,024) 23,783	18,384	△ 5,399	(当年度分)				
				区 分	単 価	件 数	金 額	
				1 資源開発調査	(1045×1/2) 815×1/2	(5) 5	(2,613) 2,038	(13,063)
				{ 新規				
				{ 継続	(1045) 815	(10) 10	(10,450) 8,150	10,188
				2 鉱物資源基本図調査	(1045) 815	(1) 1		(1045) 815
				3 海洋資源調査	(132) 103	(1) 1		(132) 103
				4 レアメタル総合開発調査	(0) 815	(0) 1		(0) 815
				5 地蔵開発計画調査	(1045) 815	(1) 1		(1045) 815
				6 プロジェクト選定調査	(1045) 815	(1) 1		(1045) 815
				7 フォローアップ調査	815(1045) 489(627)	1(1) 5(4)	815(1,045) 2,445(2,508)	(3,553) 3,260
				8 事前調査・協定折衝				(1,254) 1,141
				9 大規模プロジェクト調査	(1045) 0	(1) 0		(1,045) 0
				計		(25) 26		(22,182) 17,952
				(繰越分)				
区 分	単 価	件 数	金 額					
1 資源開発調査								
中国・瀋州	(728) 270	(1) 1	(728) 270					
タイ・マンギヤン	54	1	54					
パキスタン・フズダール	108	1	108					
(前年限り)		(1)	(873)					
計		(2) 3	(1,601) 432					
合 計		(27) 29件	(23,783) 18,384					

(単位:千円)

事項及び科目	前年度予算額	昭和62年度 予算額	対前年度比較 増△減額	積算基礎					
				区 分	単 価	件 数	金 額		
(四) 技 術 費	(2,567,265) 2,748,349	2,495,796	△ 252,553	(当年度分)					
				計				(20) 20	(2,412,725) 2,283,122
				(繰越分)					
				計				(5) 3	(335,624) 212,674
				合 計				(25) 23件	(2,748,349) 2,495,796
				1	資源開発調査 新規	(94,096) 88,206 \times 1/2	(5) 5	(235,240) 220,515	(1,442,935) 1,352,425
					2年次	(94,096) 88,206	(5) 5	(470,480) 441,030	
					3年次	(147,443) 138,176	(5) 5	(737,215) 690,880	
				2	鉱物資源基本図調査	(164,581) 206,249	(1) 1	(164,581) 206,249	
				3	海洋資源調査	(305,306) 368,007	(1) 1	(305,306) 368,007	
				4	レアメタル総合開発調査	(296,008) 296,008	(0) 1	(296,008) 296,008	
				5	地蔵開拓計画調査	(38,038) 38,118	(1) 1	(38,038) 38,118	
				6	フォローアップ調査	(24,695) 23,315	(1) 1	(24,695) 23,315	
				7	大規模プロジェクト調査	(436,170) 0	(1) 0	(436,170) 0	

(単位:千円)

事項及び科目	前年度予算額	昭和62年度 予算額	対前年度比較 増△減額	積算基礎				
				(当年度分)				
				区 分	単 価	件 数	金 額	
(目) 機材供与費	(105,650) 105,650	97,000	△ 8,650	1 機材供与	5,000	(17) 17	(85,000) 85,000	
				① マレーシア				
				② ペルー				
				③ インドネシア				
				④ 中 国				
				⑤ チ リ				
				⑥ ブラジル				
				⑦ タ イ				
				⑧ マラウイ				
				⑨ ジンバブエ				
				⑩ アルゼンティン				
				他ヶ地域				
				計			(17) 17	(85,000) 85,000
								(繰越分)
				区 分	単 価	件 数	金 額	
1 機材供与								
アルゼンティン、パラグアイ					6,000	1	6,000	
パキスタン・クズダール					6,000	1	6,000	
(前年限り)						(4)	(20,650)	
計						(4) 2	(20,650) 12,000	
合 計						(21) 19件	(105,650) 97,000	

事項及び科目	前年度予算額	昭和62年度 予算額	対前年度比較 増△減額	績算基礎				
(目) 報告書作成費	(38,260) 40,748	37,113	△ 3,635	(当年度分)				
				区 分	単 価	件 数	金 額	
				1 資源開発調査	(1,000) 1,000	(5) 5	(5,000) 5,000	(25,000) 25,000
				新規	(2,000) 2,000	(10) 10	(20,000) 20,000	
				2 鉱物資源基本図調査	(2,000) 2,000	(1) 1	(2,000) 2,000	(2,000) 2,000
				3 海洋資源調査	(413) 413	(1) 1	(413) 413	(413) 413
				4 レアメタル総合開発調査	(2,000) 2,000	(1) 1	(2,000) 2,000	(2,000) 2,000
				5 地域開発計画調査	(2,000) 2,000	(1) 1	(2,000) 2,000	(2,000) 2,000
				6 大規模プロジェクト調査	(2,000) 0	(1) 0	(2,000) 0	(2,000) 0
				計		(19) 19	(31,413) 31,413	
				(繰越分)				
				区 分	単 価	件 数	金 額	
				1 資源開発調査	(1,600) 2,000	(1) 1	(1,600) 2,000	(1,600) 2,000
				中国・瀾州				
タイ・マンギヤン	1,700	1	1,700	1,700				
パキスタン・クズダール	2,000	1	2,000	2,000				
(前年度限り)		(4)	(7,735)	(7,735)				
計		(5) 3	(9,335) 5,700	(9,335) 5,700				
合 計		(24) 22件	(40,748) 37,113					

(単位:千円)

事項及び科目	前年度予算額	昭和62年度 予算額	対前年度比較 増△減額	積算基礎
(款) 直営事業費	580	718	138	
(項) 倉庫費	580	718	138	
(目) 倉庫費	580	718	138	<p>1. 倉庫費(倉庫の賃貸及び維持に要する費用)</p> <p>(1) ボリヴァイ事務所</p> <p>(2) サンタクルス倉庫</p> <p>ア. 賃貸料初得税</p> <p>1号倉庫 $312,000円 \times 15\% + 640円 = 47(47)$</p> <p>2号倉庫 $312,000円 \times 15\% + 640円 = 47(47)$</p> <p>小計 94(94)</p> <p>イ. 保険料 $11,390円 \times 2棟 = 23(23)$</p> <p>ウ. 土地建物不動産税 $6,405,720円 \times 0.1\% + 640円 = 7(7)$</p> <p>エ. 市税</p> <p>$[(6,405,720円 \times 0.4\%) + 500円 + (28,300円 \times 20\%)] + 640円 = 32(32)$</p> <p>オ. 維持費 $25,730円 \times 12ヶ月 = 309(309)$</p> <p>計 ア～オ $465千円 \times 163/225 \times 0.927124 = 312(400)$</p> <p>(2) パラグアイ事務所</p> <p>(2) エンカルナシオン倉庫</p> <p>ア. 諸税公課</p> <p>建物不動産税 $1,411,240円 \times 1\% = 14(14)$</p> <p>土地税 $77,650円 \times 1.7\% = 1(1)$</p>

事項及び科目	前年度予算額	昭和62年度 予算額	対前年度比較 増△減額	積算基礎
				市税 2(2)
				保険料 12(12)
				維持費 12,340円×12ヵ月= 148(148)
				小計 177(177)
				(b) パクア土地
				ア. 舗設公課
				土地税 1,739,450円×1.7% = 30(30)
				市税 2(2)
				小計 32(32)
				計 (a) + (b) 209.4円×163/225×0.927124= 140(180)
				倉庫費計 (1) + (2) 452(580)
				2. 倉庫鑑定費用(新規)
				(1) ポリヴィア事務所
				(2) サンタクルス倉庫
				ア. 測量及び図面作成費 176(0)
				イ. 不動産鑑定書作成費 82(0)
				ウ. その他雑費 上記ア~イの3% 8(0)
				倉庫鑑定費用計 ア~ウ 266(0)
				倉庫費合計 1 + 2 718(580)

(单位:千円)

事 項 及 び 科 目	前年度予算額	昭和62年度 予算額	対前年度比較 増△減額	積 算 基 礎
(款) 一般勘定へ繰入	341	0	△ 341	
(項) 一般勘定へ繰入	341	0	△ 341	
(目) 一般勘定へ繰入	341	0	△ 341	一般勘定へ繰入れ 0 (341)

(参 考)

1. 国際協力事業団年度別認可予算額総表
2. 昭和62年度一般勤定外職員定員表
3. 昭和62年度自己収入見合等の収入支出予算
4. 昭和62年度人件費認可予算総括表(交付金ベース)
5. (項) 災害援助等協力費の予算内訳詳細

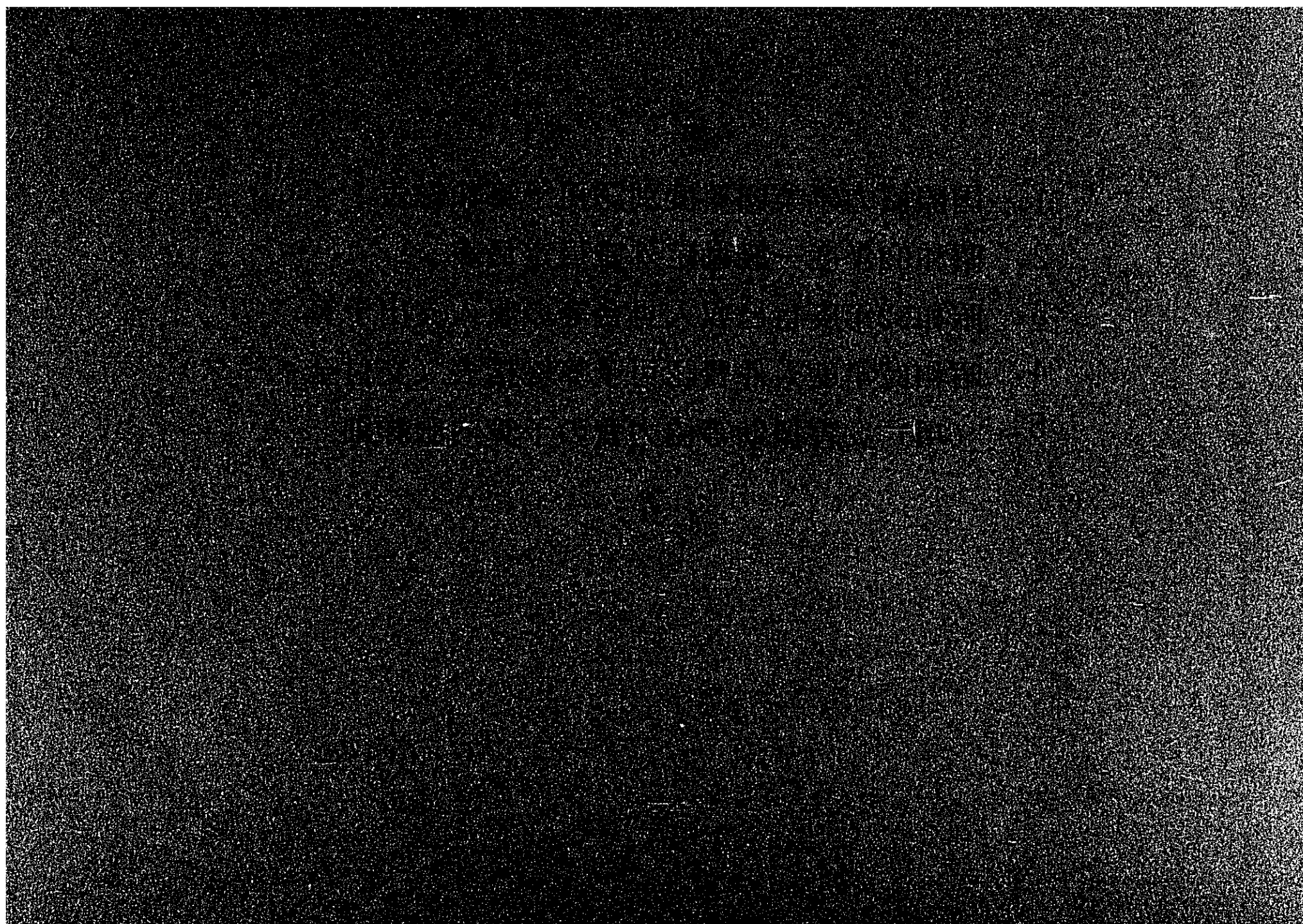

1. 国際協力事業団年度別認可予算額総表

(単位:千円)

区 分	49年度	50年度	51年度	52年度	53年度	54年度	55年度	56年度	57年度	58年度	59年度	60年度	61年度
(款) 海外技術協力事業費	14,342,793	17,590,066	21,104,307	25,263,376	29,718,730	34,059,392	43,342,086	49,076,244	53,097,976	58,519,538	63,514,899	69,568,963	75,752,190
(項) 研修員受入費	2,639,031	3,188,467	3,746,786	4,510,101	5,176,234	5,752,097	6,734,933	7,786,244	8,466,141	9,491,873	10,461,572	11,467,393	12,653,160
(項) 青年招へい費	-	-	-	-	-	-	-	-	-	-	1,065,127	1,137,764	1,205,296
(項) 専門家派遣費	2,305,941	2,889,870	3,499,514	4,165,316	4,654,254	5,588,397	6,799,142	7,471,892	8,082,597	8,996,558	9,348,093	9,641,858	9,444,437
(項) 機材供与費	381,800	387,190	382,000	410,882	615,185	835,138	974,608	1,067,759	1,338,807	1,431,590	1,480,921	1,518,269	1,822,614
(項) 技術協力センター費	940,657	1,140,426	1,498,611	1,748,626	2,350,168	2,939,075	3,431,179	3,917,531	4,632,006	5,018,303	5,445,957	6,221,627	7,387,728
(項) 保健医療協力費	1,347,744	1,648,086	1,805,248	1,980,219	2,172,983	2,676,145	2,580,000	2,832,726	3,051,568	3,318,675	3,527,045	3,714,332	4,013,276
(項) 人口家族計画協力費	-	-	-	-	-	-	460,000	519,197	660,847	774,943	814,360	829,013	909,843
(項) 農林業協力費	1,897,825	2,229,113	2,464,969	2,751,564	3,645,520	4,366,811	5,235,807	5,755,867	6,210,957	6,734,458	7,049,755	7,399,027	7,634,538
(項) 産業開発協力費	434,128	526,537	586,158	646,395	566,561	778,795	1,029,993	1,195,847	1,295,843	1,424,286	1,515,700	1,603,792	1,720,915
(項) 青年海外協力隊派遣費	1,694,683	2,049,374	2,285,348	2,644,564	2,866,391	3,249,829	3,720,842	4,083,074	4,597,252	5,433,044	6,248,213	7,764,697	8,821,997
(項) 専門家等福利厚生費	32,848	45,398	51,146	63,735	78,092	112,391	249,660	298,887	333,916	376,461	416,478	459,798	477,739
(項) 専門家養成確保費	117,888	228,766	289,483	358,593	398,525	467,186	536,630	633,020	682,640	779,721	839,787	988,185	1,118,663
(項) 開発調査費	2,317,696	2,855,796	4,080,844	5,519,948	6,682,673	8,617,421	10,285,101	11,542,369	12,307,777	13,190,380	13,958,328	14,950,884	14,338,266
(項) 開発協力費	223,630	381,043	414,240	464,463	513,246	613,149	683,384	704,299	743,355	786,711	820,367	844,047	876,486
(項) 無償資金協力費	-	-	-	-	9,000	62,948	69,988	85,532	94,230	112,540	122,740	1,909,105	2,277,212
(項) 災害援助等協力費	-	-	-	-	-	-	600,000	700,000	600,000	450,000	400,000	400,000	1,000,000
(項) 技術協力事業調整費	-	-	-	-	-	-	-	500,000	-	-	-	-	-
(款) 海外移住事業費	2,738,166	3,417,094	3,799,576	4,222,622	4,603,094	4,682,315	4,858,320	4,923,602	4,984,616	5,066,283	5,075,136	5,144,085	5,238,373
(款) 管 理 費	3,119,059	4,282,194	4,697,314	5,304,038	6,792,120	9,399,048	10,136,787	10,962,920	12,077,466	12,279,285	13,230,178	13,619,963	14,069,923
(款) 開発投融資資金	36,058	279,000	328,381	285,596	257,536	313,216	489,448	469,993	567,219	944,908	1,379,735	1,456,222	1,592,038
(款) 移住投融資資金	0	151,634	169,434	245,680	238,392	306,930	1,616,494	1,588,617	1,357,501	1,635,496	1,329,764	1,459,060	1,296,737
(款) 出資金等施設整備費	1,394,940	392,000	370,000	736,000	1,545,000	1,800,000	1,880,000	2,880,000	3,353,115	3,278,300	2,646,600	2,199,520	2,612,016

(948)

2.昭和62年度一般勘定外職員定員表

(国内研修施設勘定予算定員)

区	分	前年度	減(△)	増	計	区	分	前年度	減(△)	増	計
(附属機関)											
	東京国際研修センター	14			14						
	大阪国際研修センター	11			11						
	名古屋国際研修センター	7			7						
	神奈川国際研修センター	1			1						
	八王子国際研修センター	5			5						
	筑波国際研修センター	9			9						
	筑波国際農業研修センター	0			0						
	計	47			47						

3. 昭和62年度自己収入支出予算内訳表

(単位:千円)

収 入				支 出					
区 分	昭和61年度 認可予算額	昭和62年度		備 考	区 分	昭和61年度 認可予算額	昭和62年度		備 考
		認可予算額	対前年度増減				認可予算額	対前年度増減	
(一般勘定)					(一般勘定)				
(款) 雑収入					(款) 管理費	1,018,174	899,460	△ 119,714	
(項) 雑収入	1,241,988	1,307,277	65,289		(項) 役員給与				
(目) 利息収入	597,273	543,925	△ 53,876	①+⑦+⑩+⑪+⑫+⑬	(目) 法定福利費				
(目) 所屬先給与補填収入	348,061	449,710	101,649	②+④	雇用保険料	32,794	34,630	1,836	①
(目) 家賃収入	172,349	197,517	25,168	国内家賃 54,016 在外家賃 143,501 ③+④+⑤+⑥+⑧+⑨ 187,384	(項) 技術協力派遣職員給与				
(目) 施設利用収入	24,838	24,838	0	②	(目) 技術協力派遣職員給与	253,923	256,349	2,426	②
(目) 海外移住研修所収入	5,531	5,531	0		(項) 業務諸費	720,774	596,798	△ 123,976	
(目) 農場収入	15,625	15,625	0	国内分 624 海外分 10,391	(目) 庁 費	176,911	205,443	28,532	
(目) 医療収入	35,501	35,501	0	④	保険料	160	160	0	③
(目) 雑収入	42,810	34,630	△ 8,180	④	修理費	5,219	5,219	0	④ 1,829,307,12 5,219
					雑役務費	24,150	24,752	602	⑤
					借料・損料	145,188	173,463	28,275	⑥ 172,137-3,674 =173,463
					農場運営費	626	626	0	⑦
					海外事務所負担金	1,568	1,223	△ 345	⑧ 日本医療技術振興基金 1,500円×1.13円×5円
					(目) 共済会負担金	23,074	24,331	1,257	⑨
					(目) 国内研修施設建設費	520,789	367,024	△ 153,765	⑩
					(項) 交際費				
					(目) 交際費	1,144	1,144	0	⑪
					(項) 予備費				
					(目) 予備費	10,539	10,539	0	⑫
					(款) 海外技術協力事業費				
					(項) 専門家養成確保費				
					(目) 専門家確保費	94,138	193,361	99,223	⑬
					(款) 海外移住事業費	80,867	80,869	0	
					(項) 移住者送出国	30,369	30,369	0	⑭
					(目) 訓練練習者	7,635	7,635	0	
					(目) 送出国業務諸費	22,734	22,734	0	
					(項) 移住者援助指導費	50,500	50,500	0	
					(目) 管理費及諸費	14,999	14,999	0	⑮
					(目) 医療衛生諸費	35,501	35,501	0	⑯
					(款) 出資金等施設整備費				
					(項) 施設整備費				
					(目) 敷 金	10,016	0	△ 10,016	
合 計	1,241,988	1,307,277	65,289		合 計	1,204,197	1,173,690	△ 30,507	

4. 昭和62年度人件費認可予算総括表(交付金ベース)

(単位:千円)

		役員	国内職員	在外職員	現採伯国	現採西語	新規国内職員	新規在外職員	計	
61年度		12人	784人	163人	11人	12人	0人	0人	982人	
増減		0人	0人	0人	-4人	-5人	9人	4人	-9人・13人	
62年度		12人	784人	163人	7人	7人	9人	4人	986人	
科目	国内職員 796	在外職員 163	現採他国 11	現採西語 12	現採他国 削減-4	現採西語 削減-5	国内職員 新規増1	国内職員 新規増8	在外職員 新規増4	合計 986人
管理費	6,644,000	2,324,136	53,282	53,328	-18,660	-21,586	3,229	56,744	26,765	9,121,238
(項) 役員給与	6,144,070	2,304,879	48,850	52,198	-17,456	-21,115	3,168	55,779	26,523	8,597,494
(目) 役員給俸	188,535	0	0	0	0	0	0	0	0	188,535
特別調整手当	124,500	0	0	0	0	0	0	0	0	124,500
特別手当	11,205	0	0	0	0	0	0	0	0	11,205
(目) 職員工基本俸給	52,880	0	0	0	0	0	0	0	0	52,880
職員工養給	3,273,719	628,263	34,696	37,663	-12,617	-15,693	2,088	33,409	7,789	3,989,437
(目) 職員工養給	3,151,502	604,771	34,696	37,663	-12,617	-15,693	2,010	32,159	7,421	3,841,912
職員工給	122,417	23,492	0	0	0	0	78	1,250	288	147,525
(目) 職員工給	1,881,817	1,527,172	4,337	3,139	-1,578	-1,308	755	13,516	16,997	3,364,847
通勤手当	139,709	0	0	0	0	0	90	0	0	139,799
通宿手当	125,974	0	0	0	0	0	31	1,286	0	127,341
特別手当	7,390	0	0	0	0	0	0	0	0	7,390
寒冷地手当	1,367,030	240,835	4,337	3,139	-1,578	-1,308	482	10,668	1,221	1,624,826
特別都市手当	27,340	0	0	0	0	0	0	0	0	27,340
特別勤本手当	121,084	0	0	0	0	0	18	279	0	121,363
配外住居手当	0	832,865	0	0	0	0	84	1,283	0	834,148
子女教育手当	0	141,674	0	0	0	0	0	0	10,214	151,888
租税負担金	0	287,494	0	0	0	0	0	0	1,739	289,233
(目) 超過勤務手当	0	24,015	0	0	0	0	0	0	3,528	27,543
退職者給付金	289,469	789	0	0	0	0	0	0	295	290,258
(目) 退職者給付金	12,864	0	0	0	0	0	0	0	0	12,864
(目) 法定福利料	573,798	148,478	6,951	7,402	-2,435	-3,085	322	5,534	1,810	738,775
厚生年金保険料	159,721	63,274	0	0	0	0	92	1,539	777	165,331
厚生年金基金料	165,812	25,380	0	0	0	0	96	1,598	312	173,708
雇用保険料	161,215	24,785	0	0	0	0	94	1,560	305	163,780
労災保険料	45,605	7,388	0	0	0	0	25	427	76	46,416
共済組合負担金	26,827	5,890	0	0	0	0	15	262	72	27,956
公務共済給付金	15,418	0	0	0	0	0	0	158	0	15,576
公務共済給付金	0	11,981	0	0	0	0	0	0	148	12,129
公務共済給付金	0	9,780	172	57	-61	-24	0	0	120	9,972
(目) 児童手当	0	0	1,779	7345	-2,374	-3,061	0	0	0	8,689
(項) 退職手当	3,668	566	0	0	0	0	3	36	7	4,280
(目) 退職手当	499,930	19,657	3,432	1,130	-1,202	-471	61	965	242	523,744
(目) 退職手当	499,930	19,657	3,432	1,130	-1,202	-471	61	965	242	523,744
(項) 子費	266,474	0	0	0	0	0	0	0	0	266,474
その他	0	0	0	0	0	0	0	0	0	0
40,333										

(単位:千円)

5. (項) 災害援助等協力費予算内訳詳細

(単位:千円)

事項及び科目	前年度予算額	昭和62年度 予算額	対前年度比較 増△減額	積算基礎
(項) 災害援助等協力費	(730,011) 1,000,000	1,000,000	0	56年度 (618,099) 57年度 (373,426) 58年度 (285,357) 59年度 (206,745) 60年度 (196,140)
1. 災害援助協力に必要な経費	(697,500) 750,000	750,000	0	当初予算 700,000 600,000 450,000 400,000 400,000
(目) 災害援助訓練等諸費	(93,000) 100,000	100,000	0	1. 国内協力体制整備費 38,785
				(1) 運営委員会経費 11,891
				イ. 諸謝金 1,710
				(1) 全体運営委員会 15 × 5 × 6回 = 450
				(ロ) JMTDR " (15 × 5^A × 4回) + (15 × 16^A × 4回)
				= 300 + 960 = 1,260
				ロ. 国内旅費 3,965
				(1) 全体運営委員会 - 広島基準 2等級 2泊3日
				56.1 × 14^A × 6回 × 1/3 = 157.1
				(ロ) JMTDR " "
				{(56.1 × 11^A × 4回) + (56.1 × 7^A × 4回 × 3^A)} × 1/3 = (2468.4 + 4712.4) × 1/3 = 2,394
				ハ. 庁費 6,216
				(1) 会議費 636
				全体運営委員会 3 × 14^A × 6回 = 252
				JMTDR " (3 × 11^A × 4回) + (3 × 7^A × 4回 × 3^A)
				= 384
				(ロ) 速記料 50 × 22回 = 1,100
				(ハ) 資料作成費 1 × 40部 × 22回 = 880
				(運営委配付資料)

事項及び科目	前年度予算額	昭和62年度 予算額	対前年度比較 増△減額	積算基礎
				(ニ) 借料, 横料 $50 \times 3^H \times 22^E = 3,300$
				(ホ) 雑費 300
				消耗品, 資料購入, 交通費
				(2). マニュアル作成費 $26,894$
				1. 派遣諸費
				一 テヘラン基準, 3等級, 14日間一
				$940 \times 3^A \times 2^{7A} = 5,640$
				ロ. 現地業務費 $251 \times 2^{4-A} = 502$
				ハ. 所属先補填経費 $405.8 \times 6^A \times \frac{150}{100} \times \frac{2}{3} = 757$
				ニ. 報告書作成費 $300 \times 2 = 600$
				ホ. 資料翻訳料 $2 \times 1,800 \text{枚} = 3,600$
				ハ. マニュアル作成料 $15,000$
				業務参考用マニュアル $5,000$
				派遣隊員用マニュアル $5,000$
				国別災害用マニュアル $5,000$
				ト. 送料 $530円 \times 500 \text{部} \times 3 \text{回} = 795$
				2. 専門家募集登録諸費 $16,775$
				(1) 諸謝金 $15 \times 6^E \times 2 \text{棟} = 180$
				(ニュース編集委)
				(2) 国内旅費
				一 広島基準 2泊3日 2等級一
				$56.1 \times 1^A \times 9^{\text{支隊}} \times 3 \text{回} = 1,515$

(単位:千円)

事項及び科目	前年度予算額	昭和62年度 予算額	対前年度比較 増△減額	積算基礎
				<p>(3) 庁費 15,000</p> <p>1. 会議費 $3 \times 30^人 \times 3回 = 270$</p> <p>□ 広報費 $2,500 \times 5紙 = 12,500$ (2段・1/2スペース)</p> <p>ハ. 資料作成費 $150 \times 6回 \times 2種 = 1,800$ (JMTDR=ユース, JOCV OB=ユース)</p> <p>ニ 送料 $70冊 \times 1500部 \times 2往 = 210$</p> <p>ホ. 雑費 300</p> <p style="padding-left: 20px;">資料購入・消耗品・交通費</p> <p>3. 訓練諸費(国内研修) 44,440</p> <p>(1) 国内旅費</p> <p style="padding-left: 20px;">一 広島基準 2泊3日 2等級一</p> <p style="padding-left: 40px;">$56.1 \times 100^人 \times 4コース = 22,440$</p> <p>(2) 訓練経費 22,000</p> <p>1. 諸謝金 $15 \times 10^人 \times 4コース = 600$</p> <p>□ 会場借料 $500 \times 3日 \times 4コース = 6,000$</p> <p>ハ. 研修用資材費 13,000</p> <p style="padding-left: 40px;">$1,000 \times 3コース = 3,000$</p> <p style="padding-left: 40px;">$10,000 \times 1コース = 10,000$</p> <p>ニ 食糧費 $6 \times 100^人 \times 4コース = 2,400$</p>

事項及び科目	前年度予算額	昭和62年度 予算額	対前年度比較 増△減額	積算基礎
(目) 災害援助協力費	(604,500) 650,000	650,000	0	<p>1. 専門家派遣経費 129,625</p> <p>(1) 派遣諸費</p> <p>— 3年級、テニラン基準 —</p> <p>$(9400 + 30) \times 50名 \times 2回 = 97,000$</p> <p>海外旅行傷害保険</p> <p>(2) 現地業務費</p> <p>$200 \times 50人 \times 2回 = 20,000$</p> <p>(3) 所属先補填経費</p> <p>$405.9 \times \frac{14}{30} \times 50 \times \frac{7}{3} \times 2回 = 12,625$</p> <p>2. 資機材購送費 494,395</p> <p>(1) 資機材購入費 76,999</p> <p>イ 専門機材 JMTDR 5000 $\times 2回 = 10,000$</p> <p>JRTPR (救助用資機材) 39,999</p> <p>専門家用機材 5000 $\times 2回 = 10,000$</p> <p>ロ 共通機材 (生活用機材)</p> <p>JMTDR 3000 $\times \frac{1}{3} \times 2回 = 2,000$</p> <p>JRTDR 9,000 + 9,000 $\times \frac{1}{2} \times 2回 = 15,000$</p> <p>(2) 資機材輸送費 402,596</p> <p>イ. JMTDR 国内輸送費 100 $\times 2回 = 200$</p> <p>海外輸送費 5 $\times 1200 \times 2回 = 12,000$</p> <p>ロ. JMTDR 国内輸送費 5,000 $\times 2回 = 10,000$</p>

(単位:千円)

事項及び科目	前年度予算額	昭和62年度 予算額	対前年度比較 増△減額	積算基礎
				海外輸送料(チャーター、テヘラン基準) $91,897 \times 2 \times 2回 = 367,588$ 機材保険料 5404 $\times 2回 = 10,808$ ハ 専門家 海外輸送料 5 $\times 200^{\text{円}} \times 2回 = 2,000$ (3) 保管料(倉庫借料) $300 \times 3^{\text{ヶ月}} \times 12^{\text{ヶ月}} = 10,800$ (4) 特殊機材設計試作改良費(人件費、技術研究費、材料費、諸謝金) $1,000 \times 4件 = 4,000$ 3. 機材供与費 25,980 $(10,000 + 2,990) \times 2回 = 25,980$ 購入費 輸送費
2 難民救済協力に必要な経費	(32,511) 250,000	250,000	0	
(目) 難民救済協力費	(32,511) 250,000	250,000	0	1. 調査団派遣経費 20,879 (1) 調査旅費 $940 \times 4^{\text{人}} \times 4^{\text{ヶ月}} = 15,040$ -テヘラン基準、3等級、14日間- (2) 現地調査費 251 $\times 4^{\text{ヶ月}} = 1,004$ (3) 資機材購送費 594 $\times 4^{\text{ヶ月}} = 2,376$ (4) 報告書作成費 300 $\times 4^{\text{ヶ月}} = 1,200$ (5) 所属先補てん経費 $405.0 \times 16^{\text{人}} \times 14^{\text{日}} \times 1/3$ $= 1,009$

(単位:千円)

事項及び科目	前年度予算額	昭和61年度 予算額	対前年度比較 増△減額	積算基礎
				<p>(4) 庁費 250 会議費、資料購入、送料</p> <p>2. 専門家派遣経費 68,887</p> <p>(1) 派遣諸費 $1,080 \times 10^4 \times 4^{4-4} = 43,200$ 一テハラン基準、3等級、1ヶ月一</p> <p>(2) 携行機材費 $341 \times 10^4 \times 4^{4-4} = 13,640$</p> <p>(3) 現地業務費 $24^4 \times 10^4 \times 4^{4-4} = 976$</p> <p>(4) 所属先補てん経費 $405^8 \times 40^4 \times 3/3 = 10,821$</p> <p>(5) 庁費 250 会議費、資料購入</p> <p>3. 機材供与費 160,234 $(35,000 + 5,058^5) \times 4 \text{回} = 160,234$ (購入費) (輸送費)</p>

昭和六十二事業年度 収入支出予算明細書

