

(単位:千円)

事項及び科目	前年度予算額	昭和62年度 予算額	対前年度比較 増△減額	積算基礎																																			
				3. 死亡に伴う経費 $690,400 \text{円} \times 5 \text{件} = 0,417$																																			
				4. 忌引帰国旅費 テヘラン基準 $(552,150 \text{円} - 59,000 \text{円}) \times 1,896 \text{人} \times \frac{40}{1,000} \times \frac{2}{3} = 25,389$ $(1,777)$ $(23,795)$																																			
				5. 避難一時帰国旅費 全額 ☆																																			
				<table border="1"> <thead> <tr> <th>区分</th> <th>等級</th> <th>航空賃</th> <th>国内旅費</th> <th>旅行雑費</th> <th>日当・宿泊料</th> <th>人数</th> <th>計 (x1,000x0.95)</th> </tr> </thead> <tbody> <tr> <td>本人</td> <td>3</td> <td>298,180 円</td> <td>11,851 円</td> <td>$1,495 \times 2 \text{種} = 2,990$ 円</td> <td>$(1,435 \times 2 \text{日}) \times 2 \text{性} = 5,740$ 円</td> <td>10人</td> <td>3,052</td> </tr> <tr> <td>家族</td> <td></td> <td>447,270</td> <td>10,870</td> <td>$1,495 \times 2 \text{人} \times 2 \text{件} = 5,980$</td> <td>$(1,435 \times 2 \text{日}) \times 2 \text{性} \times (\frac{2}{3} + \frac{1}{3}) = 5,740$</td> <td>6家族</td> <td>2,717</td> </tr> <tr> <td>合計</td> <td></td> <td></td> <td></td> <td></td> <td></td> <td></td> <td>5,769</td> </tr> </tbody> </table>	区分	等級	航空賃	国内旅費	旅行雑費	日当・宿泊料	人数	計 (x1,000x0.95)	本人	3	298,180 円	11,851 円	$1,495 \times 2 \text{種} = 2,990$ 円	$(1,435 \times 2 \text{日}) \times 2 \text{性} = 5,740$ 円	10人	3,052	家族		447,270	10,870	$1,495 \times 2 \text{人} \times 2 \text{件} = 5,980$	$(1,435 \times 2 \text{日}) \times 2 \text{性} \times (\frac{2}{3} + \frac{1}{3}) = 5,740$	6家族	2,717	合計							5,769			
区分	等級	航空賃	国内旅費	旅行雑費	日当・宿泊料	人数	計 (x1,000x0.95)																																
本人	3	298,180 円	11,851 円	$1,495 \times 2 \text{種} = 2,990$ 円	$(1,435 \times 2 \text{日}) \times 2 \text{性} = 5,740$ 円	10人	3,052																																
家族		447,270	10,870	$1,495 \times 2 \text{人} \times 2 \text{件} = 5,980$	$(1,435 \times 2 \text{日}) \times 2 \text{性} \times (\frac{2}{3} + \frac{1}{3}) = 5,740$	6家族	2,717																																
合計							5,769																																
				6. 専門家損害救済費 $742,900 \text{円} \times 7 \text{人} = 5,200$ 計 1~6 (281,313) 289,112																																			

(512)

(単位:千円)

事項及び科目	前年度予算額	昭和62年度 予算額	対前年度比較 増△減額	積算基礎
(目) 健康管理諸費	(109,200) 131,514	135,745	4,231	<p>1. 健康診断費</p> <p>(1) 一般健康診断</p> <p>イ. 派遣前及び帰国後</p> <p>長短専門家 $16,000円 \times \frac{(1,777) (1,166)}{(1,896 + 1,216)} \times (\frac{1}{3} + \frac{1}{6})$ $= (20,544)$ $24,896$</p> <p>調査団員 $5,000円 \times \frac{(2,355)}{2,724人} \times \frac{1}{2} = (5,888)$ $6,810$</p> <p>ロ. 派遣中②</p> <p>68人 $\times \frac{(209) (1,777)}{163円 \times 1,896人} \times \frac{1}{3} = (8,418)$ $7,005$</p> <p>ハ. 国内分 $16,000円 \times 30人 = (0)$ 480</p> <p>小計 イ～ハ $(37,850)$ $39,191$</p> <p>(2) 肝炎対策健康診断</p> <p>イ. 血液検査科</p> <p>長短専門家 $8,500円 \times \frac{(1,777) (1,166)}{(1,896人 + 1,216人)} \times \frac{1}{3} = (8,339)$ $8,817$</p> <p>ロ. 予防注射持種科</p> <p>長短専門家 $8,300円 \times \frac{(1,777) (1,166)}{(1,896人 + 1,216人)} \times \frac{1}{3} \times \frac{1}{2} = (4,071)$ $4,305$</p> <p>小計 イ～ロ $(12,410)$ $13,122$</p>

(単位:千円)

事 項 及 び 科 目	前年度予算額	昭和62年度 予 算 額	対前年度比較 増△減額	積 算 基 礎
				(3) 顧問謝金 850,000円 × 12月 × 1人 = (0) 10,200
				(4) 設備費 (0) 1,411
				計 (1) ~ (4) 63,924 (50,260)
				2. 健康管理旅費
				(1) 特定不健康地
				全額 ②
				< 特定不健康地在勤専門家健康管理旅行補助 >
				(474,683) (1,777) 374,208円 × 1,896人 × $\frac{1}{4}$ × $\frac{1}{5}$ = (42,174) 35,096
				(単価内訳)
				イ. 航空費(ラゴス—マドリッド基準エコノミー往復)
				599.27ドル × ⁽²⁰⁹⁾ /63円 × 2.5人 = (313,119) 244,203円
				ロ. 宿泊料(ホテル代)
				{ 20.98ドル + (6.99ドル × 2人) } × 20日 × ⁽²⁰⁹⁾ /63円 = (146,133) 113,970円
				小 計 イ~ロ × 1,088 × 0.95 = (474,683) 374,208円

(514)

(単位:千円)

事 項 及 び 科 目	前年度予算額	昭和62年度 予 算 額	対前年度比較 増△減額	績 算 基 礎
				(2) 高地 全額⑦ $\begin{array}{r} (91,593) \\ 71,434円 \times 3回 \times 36人 \end{array} = \begin{array}{r} (9,892) \\ 7,715 \end{array}$ (単価内訳) 1. 航空賃(ラパス-サンタクルス基準エコノミー往復) $89.6ドル \times \overset{(209)}{163円} \times 2.5人 = \begin{array}{r} (46,816) \\ 36,512円 \end{array}$ 2. 宿泊料(ホテル代) $\{30ドル + (10ドル \times 2人)\} \times \overset{(209)}{4日} \times 163円 = \begin{array}{r} (41,800) \\ 32,600円 \end{array}$ $\text{小 計 } 1 \sim 2 \times 1,088 \times 0.95 = \begin{array}{r} (91,593) \\ 71,434円 \end{array}$ $\text{計} \quad (1) \sim (2) \quad \begin{array}{r} (52,068) \\ 42,811 \end{array}$

事項及び科目	前年度予算額	昭和62年度 予算額	対前年度比較 増△減額	績算基礎							
				3. 健康相談巡回指導費							
				(1) 巡回指導旅費 15,295							
				地域	航空賃 円	支度料 円	日当・宿泊料 円	旅行雑費 円	計 ($\times 1,104 \times 0.95$) 円	人数	合計 円
				中近東地域	東京—テヘラン 474,582	74,369	$(3,321 \times 45日) + (9,964 \times 44泊) = 587,861$	4,370	1,196,872	12	3,590,616
				アフリカ地域	東京—ラゴス 1,072,540	74,369	$(3,321 \times 45日) + (9,964 \times 44泊) = 587,861$	4,370	1,824,010	12	5,472,030
				アジア地域	東京—カトマンズ 348,970	74,369	$(3,321 \times 45日) + (9,964 \times 44泊) = 587,861$	4,370	1,059,886	12	3,179,658
				南太平洋地域	東京—ポートビレ 302,628	74,369	$(3,321 \times 45日) + (9,964 \times 44泊) = 587,861$	4,370	1,017,575	12	3,052,725
										12	15,295,029
				(2) 現地活動費②							
				$477,956円 \times 47.4 \times \frac{163}{225} \times 0.927124 =$						(1,440)	
											1,123

(516)

(単位:千円)

事項及び科目	前年度予算額	昭和62年度 予算額	対前年度比較 増△減額	積算基礎
				(単価内訳)
				1. 単純借上費 $5,880円 \times 40日 \times 1台 = 235,200円$
				ロ. 運転手備上費 $3,480円 \times 40日 \times 1人 = 99,200円$
				ハ. 通信運給費 $157円 \times 56語 \times 5回 = 42,280円$
				ニ. その他雑費 $41,276円$
				小計 1~2 $417,956円$
				(3) 携行医薬品等購入費
				$2,420円 \times 10種 \times 4千-L = 1,297$
				(4) 所屬先給与補てん経費 ☆
				$\frac{(434,800)}{446,600円 \times 181日 \times \frac{2}{3}} = \frac{(5,218)}{5,359}$
				(5) 謝金 ☆
				$10,400円 \times 45日 \times 181日 \times \frac{2}{3} = 5,616$
				(6) 資料作成費
				$800円 \times 4千-L \times 100部 = \frac{(320)}{420}$
				小計 (1)~(6) $\frac{(29,186)}{29,010}$
				計 1~3 $135,745 (131,514)$

(単位:千円)

事項及び科目	前年度予算額	昭和62年度 予算額	対前年度比較 増△減額	積算基礎																					
(目) 生活環境整備費	(7,078) 9,554	7,764	△ 1,790	<p>1. 生活環境整備②</p> <p>(1) 生活環境整備</p> <p style="margin-left: 40px;">(209) 1,048円 × 163円 × 20件 = (4,381) 3,416</p> <p>(2) 安全対策</p> <p style="margin-left: 40px;">(209) 841.56円 × 163円 × 20件 = (0,518) 2,743</p> <p style="margin-left: 80px;">小計 (1) ~ (2) (7,899) 6,159</p> <p>2. 生活環境実態調査</p> <p>(1) 調査旅費 1,425,712円 × 1人 = 1,426</p> <table border="1" style="width: 100%; border-collapse: collapse;"> <thead> <tr> <th>航空賃</th> <th>支度料</th> <th>日当・宿泊料</th> <th>旅行雑費</th> <th>小計</th> <th>人数</th> <th>合計</th> </tr> <tr> <td>円</td> <td>円</td> <td>円</td> <td>円</td> <td>円</td> <td>人</td> <td>円</td> </tr> </thead> <tbody> <tr> <td>東京—千ハラン 486,921</td> <td>35,035</td> <td>(5,000円 × 10日) + (15,100円 × 9泊) = 195,700</td> <td>5,000</td> <td>712,856</td> <td>2</td> <td>1,425,712</td> </tr> </tbody> </table> <p>(2) 現地調査費②</p> <p style="margin-left: 40px;">(209) 260,000円 × 1人 × $\frac{163}{237}$ = (229) 179</p> <p style="margin-left: 80px;">小計 (1) ~ (2) (1,655) 1,605</p> <p style="margin-left: 80px;">計 1 ~ 2 7,764 (9,554)</p>	航空賃	支度料	日当・宿泊料	旅行雑費	小計	人数	合計	円	円	円	円	円	人	円	東京—千ハラン 486,921	35,035	(5,000円 × 10日) + (15,100円 × 9泊) = 195,700	5,000	712,856	2	1,425,712
航空賃	支度料	日当・宿泊料	旅行雑費	小計	人数	合計																			
円	円	円	円	円	人	円																			
東京—千ハラン 486,921	35,035	(5,000円 × 10日) + (15,100円 × 9泊) = 195,700	5,000	712,856	2	1,425,712																			
(目) 帰国専門家身分保障費	(55,358) 55,358	56,863	1,505	<p>☆ (415,600) 426,700円 × $\frac{60}{100}$ × 6月 × 37人 = (55,358) 56,863</p>																					

(単位:千円)

事項及び科目	前年度予算額	昭和62年度 予算額	対前年度比較 増△減額	積算基礎																																									
(項) 専門職養成確保費	(1,103,907) 1,118,663	1,406,459	287,796	昭和49年度から計上(但し、48年度まで専門職養成確保費として計上)																																									
1. 専門職確保養成に必要経費	(1,009,027) 1,016,423	1,148,968	132,545	<table border="1"> <tr> <td>56年度</td> <td>57年度</td> <td>58年度</td> <td>59年度</td> <td>60年度</td> </tr> <tr> <td>(630,183)</td> <td>(676,190)</td> <td>(771,079)</td> <td>(831,633)</td> <td>(978,145)</td> </tr> <tr> <td>当初予算額</td> <td>633,020</td> <td>682,640</td> <td>779,721</td> <td>839,787</td> </tr> <tr> <td></td> <td></td> <td></td> <td></td> <td>988,185</td> </tr> </table>	56年度	57年度	58年度	59年度	60年度	(630,183)	(676,190)	(771,079)	(831,633)	(978,145)	当初予算額	633,020	682,640	779,721	839,787					988,185																					
56年度	57年度	58年度	59年度	60年度																																									
(630,183)	(676,190)	(771,079)	(831,633)	(978,145)																																									
当初予算額	633,020	682,640	779,721	839,787																																									
				988,185																																									
(目) 確保諸費	(441,777) 442,104	550,598	108,494	1. 募集登録費 (1) 登録費																																									
				<table border="1"> <tr> <th>職員旅費</th> <th>交通費</th> <th>会議費</th> <th>資料作成費</th> <th>賃金</th> <th>通信運搬費</th> <th>借料及び損料</th> <th>合計</th> </tr> <tr> <td>円</td> <td>円</td> <td>円</td> <td>円</td> <td>円</td> <td>円</td> <td>円</td> <td></td> </tr> <tr> <td>(大阪基準3泊4日3等級)</td> <td></td> <td></td> <td></td> <td></td> <td></td> <td></td> <td></td> </tr> <tr> <td>{17,360+(1,080×4日)+ (5,520×3泊)}×12回</td> <td>150×8回×12月</td> <td>220×25人×2回 ×12月</td> <td>70×1,450部 ×4種</td> <td>4,400×36日×1人 ×2日</td> <td>60×1,500部</td> <td>1,850×3日×2回 ×2ヶ所</td> <td></td> </tr> <tr> <td>= 458,880</td> <td>= 14,400</td> <td>= 132,000</td> <td>= 406,000</td> <td>= 316,800</td> <td>= 90,000</td> <td>= 22,200</td> <td>1,440</td> </tr> </table>	職員旅費	交通費	会議費	資料作成費	賃金	通信運搬費	借料及び損料	合計	円	円	円	円	円	円	円		(大阪基準3泊4日3等級)								{17,360+(1,080×4日)+ (5,520×3泊)}×12回	150×8回×12月	220×25人×2回 ×12月	70×1,450部 ×4種	4,400×36日×1人 ×2日	60×1,500部	1,850×3日×2回 ×2ヶ所		= 458,880	= 14,400	= 132,000	= 406,000	= 316,800	= 90,000	= 22,200	1,440	
職員旅費	交通費	会議費	資料作成費	賃金	通信運搬費	借料及び損料	合計																																						
円	円	円	円	円	円	円																																							
(大阪基準3泊4日3等級)																																													
{17,360+(1,080×4日)+ (5,520×3泊)}×12回	150×8回×12月	220×25人×2回 ×12月	70×1,450部 ×4種	4,400×36日×1人 ×2日	60×1,500部	1,850×3日×2回 ×2ヶ所																																							
= 458,880	= 14,400	= 132,000	= 406,000	= 316,800	= 90,000	= 22,200	1,440																																						
				(2) 公募費																																									
				<table border="1"> <tr> <th>諸謝金</th> <th>国内旅費</th> <th>会議費</th> <th>資料作成費</th> <th>通信運搬費</th> <th>広報費</th> <th>合計</th> </tr> <tr> <td>円</td> <td>円</td> <td>円</td> <td>円</td> <td>円</td> <td>円</td> <td></td> </tr> <tr> <td></td> <td>(大阪基準3泊4日2等級)</td> <td></td> <td></td> <td></td> <td></td> <td></td> </tr> <tr> <td>16,860×5分野×2人 ×1回</td> <td>{17,360+(1,080×4日)+ (5,520×3泊)}×1人×2回</td> <td>560×20人×8回</td> <td>620×200部×5分野</td> <td>(180×200人×5分野) +(60×5分野×7人)</td> <td>1,435,560×1ヶ所 ×1回</td> <td></td> </tr> <tr> <td>= 168,600</td> <td>= 76,480</td> <td>= 89,600</td> <td>= 620,000</td> <td>= 182,100</td> <td>= 1,435,560</td> <td>2,572</td> </tr> </table>	諸謝金	国内旅費	会議費	資料作成費	通信運搬費	広報費	合計	円	円	円	円	円	円			(大阪基準3泊4日2等級)						16,860×5分野×2人 ×1回	{17,360+(1,080×4日)+ (5,520×3泊)}×1人×2回	560×20人×8回	620×200部×5分野	(180×200人×5分野) +(60×5分野×7人)	1,435,560×1ヶ所 ×1回		= 168,600	= 76,480	= 89,600	= 620,000	= 182,100	= 1,435,560	2,572						
諸謝金	国内旅費	会議費	資料作成費	通信運搬費	広報費	合計																																							
円	円	円	円	円	円																																								
	(大阪基準3泊4日2等級)																																												
16,860×5分野×2人 ×1回	{17,360+(1,080×4日)+ (5,520×3泊)}×1人×2回	560×20人×8回	620×200部×5分野	(180×200人×5分野) +(60×5分野×7人)	1,435,560×1ヶ所 ×1回																																								
= 168,600	= 76,480	= 89,600	= 620,000	= 182,100	= 1,435,560	2,572																																							
				計	(1)~(2)	4,012																																							

(単位:千円)

事項及び科目	前年度予算額	昭和62年度 予算額	対前年度比較 増△減額	積算基礎
				<p>全額★</p> <p>2. 専門家確保費</p> <p>(1) ライフワーク専門家確保経費</p> <p>① 国内にいるライフワーク専門家</p> <p>イ. 手当(継続)</p> $\left\{ \begin{matrix} (460,620) & (12) & (30) & (460,620) \\ (473,060円 \times 6月 \times 40人) & + & (473,060円 \times 12月 \times 10人) \end{matrix} \right\}$ $= (165,827)$ $170,402$ <p>ロ. 社会保険料金</p> $\left\{ \begin{matrix} (460,620) & (20) & (460,620) & (20) \\ (473,060円 \times 6月 \times 40人) & + & (473,060円 \times 12月 \times 10人) \end{matrix} \right\}$ $\times \frac{105.4}{1,000} = (22,452)$ $23,059$ <p>小計 イ～ロ (188,276)</p> $193,361$ <p>② 海外にいるライフワーク専門家(自己収入見合)</p> <p>イ. 手当</p> $\begin{matrix} (460,620) & (10) & (10) & (82,912) \\ 473,060円 \times (6月 \times 20人 + 12月 \times 20人) & = & 170,302 \end{matrix}$ <p>ロ. 社会保険料金</p> $\left\{ \begin{matrix} (460,620) & (10) & (10) \\ (473,060円 \times (6月 \times 20人 + 12月 \times 20人)) \end{matrix} \right\} \times \frac{105.4}{1,000}$ $= (11,226)$ $23,059$ <p>小計 イ～ロ (94,138)</p> $193,361$ <p>計 ① + ② 386,722(282,413)</p>

事項及び科目	前年度予算額	昭和62年度 予算額	対前年度比較 増△減額	積算基礎
				(2) 専門隊フル経費 ① 嘱託手当 $\begin{array}{l} (407,810) \\ 418,820円 \times 0.8 \times 12月 \times 30人 \end{array} = \begin{array}{l} (117,449) \\ 120,620 \end{array}$ ② 社会保険掛金 $\begin{array}{l} (407,810) \\ 418,820円 \times 0.8 \times 12月 \times 30人 \times \frac{135.4}{1,000} \end{array} = \begin{array}{l} (15,903) \\ 16,332 \end{array}$ $\text{計} \quad \text{①} + \text{②} \quad \begin{array}{l} (133,352) \\ 136,952 \end{array}$ (3) 専門技術嘱託確保謝金 $\begin{array}{l} (602,000) \\ 618,260円 \times 12月 \times 3人 \end{array} = \begin{array}{l} (21,672) \\ 22,257 \end{array}$ $\text{合計 (1)~(3)} \quad 545,931 (437,437)$ ㉓ 選考委員会費 ① 諸謝金 一. 委員謝金 $9,040円 \times 6回 \times 6人 = 325$ 二. 委員旅費(大阪基準/泊2日/等級) $\begin{array}{l} \{12,138円 + (839円 \times 2日) + (5,454円 \times 1泊)\} \\ \times 6回 \times 6人 \times \frac{2}{5} \end{array} = 277$ 八. 会議費 $980円 \times 6回 \times 10人 = 59$ $\text{小計 1~八} \quad 655$ $\text{総計 1~㉓} \quad 550,598 (442,104)$

(單位:千円)

事項及び科目		前年度予算額	昭和62年度 予算額	対前年度比較 増△減額	積算基礎			
(目) 研修諸費		(567,250) 574,319	598,370	24,051	1. 派遣前研修費 (1) 派遣前集合研修費			
区分	国内旅費*		謝金*		資料作成費	図書購入費	合計 (単位千円)	
	受講者	講師	一般講師	語学講師				研修委託費
集合	① 専門家(太陽基準) {17,360 + (1,080 × 22日) + (5,520 × 2日)} × { 1,896 × (1,777) 1/3 × 2/5} + (1,166) + (1,216 × 1/3 × 2/5) = (61,622,496) = 65,161,131	(太陽基準1泊2日) {17,360 + (1,080 × 2日) + (5,520 × 1泊)} × 32 × 9回 = 674,080	6,190 × 3時間 × 2 × 55日 × 9回 = 1,838,430	4,570 × 3時間 × 2 × 55日 × 2週間 × 50-2 × 9回 = 13,572,900	(2,943) 103,450 × 3,112 × 1/3 × 1/10 = (10,148,445) = 1473,213	(2,943) 1,340 × 3,112 × 1/3 × 18種 = (23,661,720) = 25,020,480	(2,943) 1,005 × 3,112 × 1/3 = (985,905) = 1,042,520	
	② 配偶者(太陽基準) {17,360 + (1,080 × 7日) + (5,520 × 6日)} × 1,896 × 1/3 × 1/5 × 2/5 = (4,583,870) = 4,890,837	(太陽基準1泊2日) {17,360 + (1,080 × 2日) + (5,520 × 1泊)} × 11 × 9回 = 225,360	6,190 × 3時間 × 2 × 5日 × 9回 = 1,671,300			(1,777) 1,340 × 1,896 × 1/3 × 1/3 × 10種 = (2,645,756) = 2,822,933		
個別	① 語学研修(太陽基準9泊10日) {17,360 + (1,080 × 10日) + (5,520 × 9日)} × 1,896 × 1/3 × 2/5 = (1,844,289) = 1,967,795			4,570 × 3時間 × 2 × 9日 × 30-2 × 9回 = 6,663,060				
	② 技術研修(太陽基準2泊3日) {17,360 + (1,080 × 3日) + (5,520 × 2泊)} × 1,896 × 1/3 × 2/5 = (4,971,809) = 5,304,755				(1,777) 103,450 × 1,896 × 1/3 × 1/10 = (6,127,688) = 6,538,040			
計	(73,022,464) 77,324,518	901,440	3,509,730	20,235,960	(16,276,133) 17,269,253	(26,307,476) 27,843,413	(985,905) 1,042,520	(141,239) 148,127

(単位:千円)

事 項 及 び 科 目	前年度予算額	昭和62年度 予 算 額	対前年度比較 増△減額	積 算 基 礎
				<p>(2) 海外赴任相談経費</p> <p>① 相談員謝金 ☆</p> $390,600円 \times 12月 \times 1人 = 4,728$ <p>② 海外赴任相談関係資料</p> $1,748円 \times 10種 \times 59ヶ国 = 1,028$ <p>小 計 ①+② 5,751</p> <p>(3) 研修打合せ旅費 (大阪基準, 3泊4日, 3-等級)</p> $\left[11,166円 + (722円 \times 4日) + (0,345円 \times 3泊) \right] \times 2人 \times 12月 = 578$ <p>(4) 語学研修強化費 (西語及び仏語) ⑥</p> $150,400円(6週) \times \frac{0,777}{1,896人} \times \frac{24}{700} \times \frac{1}{10} \times \frac{163}{209} = 6,542$ $5,444$ <p>計 (1)~(4) (154,110) 159,900</p>

(単位:千円)

事項及び科目	前年度予算額	昭和62年度 予算額	対前年度比較 増△減額	積算基礎																															
				2. 中期研修費																															
				(1) 国内研修費																															
				<table border="1"> <thead> <tr> <th colspan="2">国内旅費*</th> <th colspan="2">謝金*</th> <th>国内現地研修費*</th> <th>人当研修費*</th> <th>資料作成費</th> <th>通信運搬費</th> <th>合計 (千円)</th> </tr> <tr> <th>受講者</th> <th>講師</th> <th>一般講師</th> <th>語学講師</th> <th></th> <th></th> <th></th> <th></th> <th></th> </tr> </thead> <tbody> <tr> <td>(大阪基準24泊25日) $\{17,360円 + (1,080円 + 5,520円) \times 85日\} \times 12人 \times \frac{2}{5}$ = 25,447,840円</td> <td>(大阪基準6泊7日) $\{17,360円 + (1,080円 \times 7日) + (5,520円 \times 6泊)\} \times 11週 \times \frac{10}{11}$ = 6,284,400円</td> <td>6,190円×3時間 ×5日×11週 ×$\frac{10}{11}$ = 10,213,500円</td> <td>4,470円×3時間 ×6日×11週 ×$\frac{10}{11}$ ×11週-2×275人 = 18,097,200円</td> <td>(広島基準5泊6日) $\{18,770円 + (1,080円 \times 6日) + (5,520円 \times 5泊)\} \times 12人$ = 5,818,500円</td> <td>⁽¹¹⁰⁾ 59,520円×12人 = 7,201,920円</td> <td>(980+1,960)×⁽¹¹⁰⁾ 16種×12人 = 5,174,400円</td> <td>9,550円×6月×⁽¹⁰⁾ 11週-2 = 573,200円</td> <td>(78,251) 88,076</td> </tr> </tbody> </table>					国内旅費*		謝金*		国内現地研修費*	人当研修費*	資料作成費	通信運搬費	合計 (千円)	受講者	講師	一般講師	語学講師						(大阪基準24泊25日) $\{17,360円 + (1,080円 + 5,520円) \times 85日\} \times 12人 \times \frac{2}{5}$ = 25,447,840円	(大阪基準6泊7日) $\{17,360円 + (1,080円 \times 7日) + (5,520円 \times 6泊)\} \times 11週 \times \frac{10}{11}$ = 6,284,400円	6,190円×3時間 ×5日×11週 × $\frac{10}{11}$ = 10,213,500円	4,470円×3時間 ×6日×11週 × $\frac{10}{11}$ ×11週-2×275人 = 18,097,200円	(広島基準5泊6日) $\{18,770円 + (1,080円 \times 6日) + (5,520円 \times 5泊)\} \times 12人$ = 5,818,500円	⁽¹¹⁰⁾ 59,520円×12人 = 7,201,920円	(980+1,960)× ⁽¹¹⁰⁾ 16種×12人 = 5,174,400円	9,550円×6月× ⁽¹⁰⁾ 11週-2 = 573,200円	(78,251) 88,076
国内旅費*		謝金*		国内現地研修費*	人当研修費*	資料作成費	通信運搬費	合計 (千円)																											
受講者	講師	一般講師	語学講師																																
(大阪基準24泊25日) $\{17,360円 + (1,080円 + 5,520円) \times 85日\} \times 12人 \times \frac{2}{5}$ = 25,447,840円	(大阪基準6泊7日) $\{17,360円 + (1,080円 \times 7日) + (5,520円 \times 6泊)\} \times 11週 \times \frac{10}{11}$ = 6,284,400円	6,190円×3時間 ×5日×11週 × $\frac{10}{11}$ = 10,213,500円	4,470円×3時間 ×6日×11週 × $\frac{10}{11}$ ×11週-2×275人 = 18,097,200円	(広島基準5泊6日) $\{18,770円 + (1,080円 \times 6日) + (5,520円 \times 5泊)\} \times 12人$ = 5,818,500円	⁽¹¹⁰⁾ 59,520円×12人 = 7,201,920円	(980+1,960)× ⁽¹¹⁰⁾ 16種×12人 = 5,174,400円	9,550円×6月× ⁽¹⁰⁾ 11週-2 = 573,200円	(78,251) 88,076																											
				(2) 海外研修費																															
				① 外国旅費*																															
				<table border="1"> <thead> <tr> <th>航空賃</th> <th>支度料</th> <th>日当・宿泊</th> <th>雑費</th> <th>小計</th> <th>人数</th> <th>合計(千円)</th> </tr> </thead> <tbody> <tr> <td>東京 千ラン 577,150円</td> <td>65,450円</td> <td>(3,200円×30日)+(9,800円×29泊) = 380,200円</td> <td>5,000円</td> <td>1,027,800円</td> <td>32人</td> <td>32,890</td> </tr> </tbody> </table>					航空賃	支度料	日当・宿泊	雑費	小計	人数	合計(千円)	東京 千ラン 577,150円	65,450円	(3,200円×30日)+(9,800円×29泊) = 380,200円	5,000円	1,027,800円	32人	32,890													
航空賃	支度料	日当・宿泊	雑費	小計	人数	合計(千円)																													
東京 千ラン 577,150円	65,450円	(3,200円×30日)+(9,800円×29泊) = 380,200円	5,000円	1,027,800円	32人	32,890																													
				② 現地調査費*																															
				$602,900円 \times 5班 \times \frac{163}{225} \times 0.927124 = 2,596.025$																															

(524)

(単位:千円)

事 項 及 び 科 目	前年度予算額	昭和62年度 予 算 額	対前年度比較 増△減額	績 算 基 礎																								
				単価内訳 { <table style="display: inline-table; border: none;"> <tr> <td>乗 車 指 上 料</td> <td>4,790円 × 15日 × 4台</td> <td>=</td> <td>287,400円</td> </tr> <tr> <td>運 送 手 備 上 料</td> <td>2,000円 × 15日 × 4人</td> <td>=</td> <td>120,000円</td> </tr> <tr> <td>通 信 運 搬 費</td> <td>130^円 × 50語 × 3回</td> <td>=</td> <td>19,500円</td> </tr> <tr> <td>資 料 購 入 費</td> <td>1,600円 × 50種</td> <td>=</td> <td>80,000円</td> </tr> <tr> <td>会 議 費</td> <td>1,600円 × 20人 × 3日</td> <td>=</td> <td>96,000円</td> </tr> <tr> <td>小 計</td> <td></td> <td>① + ②</td> <td>(35,486) 34,915</td> </tr> </table> (3) 研修指導旅費*(広島基準 5泊6日 3等級) $\{18,770円 + (1,080円 \times 6日) + (5,520円 \times 5泊)\} \times 1人 \times \frac{(10)}{113} = (529) \text{円}$ = 581 (4) 研修打合せ旅費(広島基準 3泊4日 3等級) $\{18,770円 + (1,080円 \times 4日) + (5,520円 \times 3泊)\} \times 1人 \times \frac{(10)}{113} = (397) \text{円}$ = 436 計 (1)~(4) (114,663) 122,008	乗 車 指 上 料	4,790円 × 15日 × 4台	=	287,400円	運 送 手 備 上 料	2,000円 × 15日 × 4人	=	120,000円	通 信 運 搬 費	130 ^円 × 50語 × 3回	=	19,500円	資 料 購 入 費	1,600円 × 50種	=	80,000円	会 議 費	1,600円 × 20人 × 3日	=	96,000円	小 計		① + ②	(35,486) 34,915
乗 車 指 上 料	4,790円 × 15日 × 4台	=	287,400円																									
運 送 手 備 上 料	2,000円 × 15日 × 4人	=	120,000円																									
通 信 運 搬 費	130 ^円 × 50語 × 3回	=	19,500円																									
資 料 購 入 費	1,600円 × 50種	=	80,000円																									
会 議 費	1,600円 × 20人 × 3日	=	96,000円																									
小 計		① + ②	(35,486) 34,915																									

(単位:千円)

事項及び科目		前年度予算額	昭和62年度 予算額	対前年度比較 増△減額	積算基礎							
					② 長期研修費 全額 (1) 海外研修費							
区分	研修基準地	期間	航空賃	支度料	移転料	着後手当	雑貨	小計 ×1/4×0.95	滞在費	計	人数	合計
新 規	アメリカ	9	24,600	120,000	182,500	(2,500+7,900)×10日 = 104,000	2,500	678,419	(170,400) 166,990円×9月 (1,533,600) = 1,502,910	(2,232,019) 2,201,329	90	(66,961) 66,040
継 続	アメリカ	12	—	—	—	—	—	—	(170,400) 166,990円×12月 (2,044,800) = 2,003,880	(2,044,800) 2,003,880	30	(61,344) 60,116
隔 年	アメリカ	5	24,600	—	182,500	—	—	455,271	(170,400) 166,990円×5月 (852,000) = 834,950	(1,307,271) 1,290,221	30	(39,218) 38,707
計											90	(167,523) 164,863
					(2) 域外研修費(アメリカ～キリコ基準30日) $\left\{ 126,168 + (0,200円 \times 30日) + (9,800円 \times 29泊) \right\} \times 90人$ $\times \frac{1}{4} \times 1.088 \times 0.95 = 11,776$							
					(3) 研修実施費(受講料、現地活動費、機材費等) ① JICA計上分 $46,134円 \times \left\{ (30人 \times 9月) + (30人 \times 12月) + (30人 \times 5月) \right\}$ $= 35,985$							

(単位:千円)

事項及び科目	前年度予算額	昭和62年度 予算額	対前年度比較 増△減額	積算基礎
				<p>② 旅費農林水産省計上分</p> $46,134円 \times \{ (1人 \times 9月) + (1人 \times 12月) + (1人 \times 5月) \} = 1,199$ <p>小計 ① + ② 57,184</p> <p>計 (1) ~ (3) 213,823</p> <p>4. 帰国専門家長期技術研修費 全額対</p> <p>(1) 研修旅費 (広島基準 5等級)</p> $\{ 31,647円 + (7,200円 \times 14日) + (6,500 \times 15日) + (5,800円 \times 240日) \} \times 12人 = 19,463$ <p>(2) 研修実施費</p> $23,930 \times 9月 \times 12人 = 2,664$ <p>計 (1) ~ (2) 22,127</p>

(単位:千円)

事項及び科目		前年度予算額	昭和62年度 予算額	対前年度比較 増△減額	積算基礎									
					5. 技術協力総合研修費 (1) 技術協力人材育成強化費 ☆ ① 留学生派遣費 帰国 ----- 昭和60年度より2年の者 5名 継続 ----- 昭和61年度より2年の者 10名 新規 ----- 10名(2年間)									
区分	研修基地	航空賃 円	移動料 円	日当 円	着後手当 円	国内旅費 円	滞在費 円	支度料 円	資料購入費② 円	旅行雑費 円	小計 円	人数 人	合計(千円)	
新規	アメリカ	241,600	121,600	2,400	120,000	15,104	(194,020) 190,140 × 6ヶ月 (1164,120) = 1,140,840	120,000	(209) 163 183,130 × 217 × 0.927124 (168,525) = 127,534	2,500	(1,950,849) 1,891,578	10	(19,508) 18,916	
継続	アメリカ	0	0	0	0	0	(194,020) 190,140 × 12ヶ月 (2,328,240) = 2,281,680	0	(168,525) 127,534	0	(2,491,765) 2,409,214	15 10	(12,459) 24,092	
帰国	アメリカ	241,600	121,600	2,400	120,000	15,104	(1,164,120) 1,140,840	0	0	2,500	(1,667,324) 1,644,044	5	(8,337) 8,227	
計												(20) 25	(40,304) 51,228	

事 項 及 び 科 目	前年度予算額	昭和62年度 予 算 額	対前年度比較 増△減額	積 算 基 礎								
				② 海外開発専門家招聘費 被 招 聘 者 年間5名 招 聘 期 間 10日/名 1. 招聘旅費								
				発地基準	航空賃(ファーストクラス)	日当・宿泊料	雑費	小計 × 1.008 × 0.95	人数	合計		
				アジア地域 (ジャカルタ基準)	円 419,600	円 12,420 × 10日 128,200	円 10,000	円 529,361	1	529		
				中近東アフリカ地域 (ラゴス基準)	円 1,106,800	円 128,200	円 10,000	円 1,187,424	1	1,187		
				中南米地域 (ブラジル基準)	円 1,075,500	円 128,200	円 10,000	円 1,157,451	1	1,157		
				先進諸国 (ワシントン基準)	円 655,800	円 128,200	円 10,000	円 755,546	2	1,511		
				計					5	4,384		
				□ 国内視察旅費								
				区 介	乗車賃	特別料金	グリーン料金	日当・宿泊料	通訳手当	小 計	人数	合計
				被 招 聘 者 (広島基準)	円 14,400	円 11,400	円 12,000	円 —	円 —	円 37,800	5	189
				随 行 通 訳 者 (広島基準)	円 14,400	円 11,400	円 12,000	円 21,200	円 17394 × 3日 = 52,182	円 111,182	5	556
				計							10	745

(単位:千円)

事 項 及 び 科 目	前年度予算額	昭和62年度 予 算 額	対前年度比較 増△減額	積 算 基 礎
				<p>11. 借上料</p> <p>8,130円 × 5人 × 4日 × 0.85 = 138</p> <p>二. 講演会開催費</p> <p>(1) 会場借上料</p> <p>09,540円/時間 × 5回 = 198</p> <p>(2) 同時通訳謝金</p> <p>(30,780)</p> <p>31,610 × 5人 × 1回 = (154)</p> <p>158</p> <p>小 計 1~2 (5,619)</p> <p>5,627</p> <p>計 ① + ② 56,851 (45,923)</p>

(単位:千円)

事 項 及 び 科 目	前年度予算額	昭和62年度 予 算 額	対前年度比較 増△減額	績 算 基 礎					
				(2) 技術協力総合研修費 (大阪圏)					
区 分	国 内 旅 費		講師謝金	人当研修費	資料作成費	通信運搬費	計	回数	合計
	受講者	講 師							
プロジェクト II - 7 - コ - ス	(29泊30日 1等級) $\{23,000 + (1,900 \times 30日) + (9,900 \times 29泊)\} \times 10人 \times \frac{2}{5}$ = 1,468,400	(4泊5日 2等級) $\{23,000 + (1,900 \times 5日) + (9,900 \times 4泊)\} \times 10人 \times \frac{2}{5}$ = 288,400	6,620 × 6時間 × 20日 = 794,400	50,000 × 10人 = 500,000	40 × 30枚 × 20部 × 6種 = 144,000	9,650 × 1月 = 9,650	3,204,850	1	3,205
プロジェクト 調整員 コ - ス	(14泊15日 3等級) $\{23,000 + (1,600 \times 15日) + (8,200 \times 14泊)\} \times 10人 \times \frac{2}{5}$ = 647,200	(4泊5日 2等級) $\{23,000 + (1,900 \times 5日) + (9,900 \times 4泊)\} \times 5人 \times \frac{2}{5}$ = 144,200	6,620 × 6時間 × 10日 = 397,200	30,000 × 10人 = 300,000	40 × 30枚 × 15部 × 4種 = 72,000	9,650 × 1月 × 1/2 = 4,825	1,565,425	1	1,565
技術協力 実務研修 コ - ス	(29泊30日 2等級) $\{23,990 + (1,900 \times 30日) + (9,900 \times 29泊)\} \times 20人 \times \frac{2}{5}$ = 2,944,720	(4泊5日 2等級) $\{23,990 + (1,900 \times 5日) + (9,900 \times 4泊)\} \times 5人 \times \frac{2}{5}$ = 146,180	6,880 × 6時間 × 20日 = 825,600	50,000 × 20人 = 1,000,000	40 × 30枚 × 40部 × 5種 = 240,000	9,890 × 1月 = 9,890	5,166,390	(1) 2	(5,166) 10,333
計								(2) 4	(9,926) 15,103

(単位:千円)

事項及び科目	前年度予算額	昭和62年度 予算額	対前年度比較 増△減額	積算基礎																		
2. 技術協力の基盤強化に必要 の経費 (目) 調査研究費	(94,880) 102,240	257,491	155,251	(3) 教室借料																		
				<table border="1"> <thead> <tr> <th>講義室</th> <th>連絡事務室</th> <th>電気料</th> <th>水道料</th> <th>計</th> <th>月数</th> <th>合計</th> </tr> <tr> <th>円</th> <th>円</th> <th>円</th> <th>円</th> <th>円</th> <th>月</th> <th></th> </tr> </thead> <tbody> <tr> <td>4,100×30m² ×5室 = 615,000</td> <td>4,100×30m² ×1室 = 123,000</td> <td>37×1,810kW = 66,970</td> <td>150×220m² = 33,000</td> <td>839,790</td> <td>(12) 9</td> <td>(10,077) 7,558</td> </tr> </tbody> </table>	講義室	連絡事務室	電気料	水道料	計	月数	合計	円	円	円	円	円	月		4,100×30m ² ×5室 = 615,000	4,100×30m ² ×1室 = 123,000	37×1,810kW = 66,970	150×220m ² = 33,000
講義室	連絡事務室	電気料	水道料	計	月数	合計																
円	円	円	円	円	月																	
4,100×30m ² ×5室 = 615,000	4,100×30m ² ×1室 = 123,000	37×1,810kW = 66,970	150×220m ² = 33,000	839,790	(12) 9	(10,077) 7,558																
				合計 (1)~(3) 79,512 (65,936)																		
				総計 1~5 598,370 (574,319)																		
	(77,151) 83,176	83,920	744	1. 調査研究費 (1) 専門家養成確保基礎調査費 4. 国内調査(大阪基準2等級3泊4日)																		
				<table border="1"> <thead> <tr> <th>謝金</th> <th>国内旅費</th> <th>資料作成費</th> <th>会議費</th> <th>印刷製本費</th> <th>合計</th> </tr> <tr> <th>円</th> <th>円</th> <th>円</th> <th>円</th> <th>円</th> <th></th> </tr> </thead> <tbody> <tr> <td>14,000×8人×3日 ×2回 = 672,000</td> <td>{23,000+(1,900×4回)+ 19,700×3泊}×10人×$\frac{1}{5}$×2回 = 241,200</td> <td>40×30枚×25部 ×6種 = 180,000</td> <td>1,000×20人 ×4回 = 80,000</td> <td>0,500×100部 = 350,000</td> <td>1,523</td> </tr> </tbody> </table>	謝金	国内旅費	資料作成費	会議費	印刷製本費	合計	円	円	円	円	円		14,000×8人×3日 ×2回 = 672,000	{23,000+(1,900×4回)+ 19,700×3泊}×10人× $\frac{1}{5}$ ×2回 = 241,200	40×30枚×25部 ×6種 = 180,000	1,000×20人 ×4回 = 80,000	0,500×100部 = 350,000	1,523
謝金	国内旅費	資料作成費	会議費	印刷製本費	合計																	
円	円	円	円	円																		
14,000×8人×3日 ×2回 = 672,000	{23,000+(1,900×4回)+ 19,700×3泊}×10人× $\frac{1}{5}$ ×2回 = 241,200	40×30枚×25部 ×6種 = 180,000	1,000×20人 ×4回 = 80,000	0,500×100部 = 350,000	1,523																	

事 項 及 び 科 目	前年度予算額	昭和62年度 予 算 額	対前年度比較 増△減額	績 算 基 礎									
				口. 海外調査									
				① 外国旅費(ジャカルタ基準 2等級 10日)									
				航空賃	支度料	日 当	宿泊料	旅行雑費	計 x 1.104 x 0.95	人数	合 計		
				円	円	円	円	円	円	人	円		
						3,800 x 10日	11,400 x 9泊		518,735 x 1.104 x 0.95	5	2,720		
				338,100	35,025	= 38,000	= 102,600	5,000	= 544,049				
				② 現地調査費									
				車種借上費	資料購入費	通信連絡費	通訳備人費	会議費	小 計	外貨交換手数料	計 x $\frac{122}{267}$	件数	合 計
				円	円	円	円	円	円	円	円	円	円
				6,300 x 8日	2,100 x 20種	130 x 50種 x 2回	6,300 x 5日	1,700 x 15人 x 3回					
				= 50,400	= 42,000	= 13,000	= 31,500	= 76,500	213,400	2,134	(182,375) 142,235	5	(912) 711
									小 計 ① + ②			3,431 (3,632)	
									計 ① + ②			4,954 (5,155)	

(単位:千円)

事項及び科目	前年度予算額	昭和62年度 予算額	対前年度比較 増△減額	積算基礎										
				(2) 技術移転調査研究費 1. 調査研究費(大阪基準 2.等級 3.泊4日)										
				国内旅費	謝金	資料作成費	報告書作成費	賃金	通信連絡費	会議費	計	件数	合計	
				円 {23,000+(1,900×4日) +(9,900×3:泊)}×2人 ×1回 = 120,600	円 14,000×2人 = 28,000	円 40×47枚× 10部 = 18,800	円 1,500×100部 = 150,000	円 4,400×35日 ×1人 = 154,000	円 ①交通費(横浜往復) (510×2)×10人×5回 = 51,000 ②郵便料 350×20=7,000 ①+②= 58,000	円 1,000×15人 ×1回 = 15,000	円 544,400	件 30	円 16,332	
				ロ. データ分析加工費										
				区分	作業期間	直接人件費	諸経費 (直接人件費)×110%	技術費 (直接人件費+諸経費)×40%	計	件数	合計			
				技師(B)	(国内) 30日	(503,258) 516,340×1月 (503,258) = 516,340	(503,258) 516,340×1.1月 (552,584) = 567,974	(516,340+567,974)×0.4 (422,737) = 433,726	(1,479,579) 1,518,040	2	(2,959) 3,036			
				計							1~ロ	(19,291) 19,368		

事 項 及 び 科 目	前年度予算額	昭和62年度 予 算 額	対前年度比較 増△減額	積 算 基 礎
				(三) 研修用映画作成費
				映画製作 2本 (16ミリ, カラー 30分)
				① 外国旅費 (2等級 1人 40日)
				$\{ 557,310円 + 85,090円 + (4,800円 \times 40日) + (11,400円 \times 39泊) + 5,000円 \} \times 1.104 \times 0.95 = 1,305$
				② 製作直接経費
				企画脚本費 (603) 619
				人件費 (3,710) 3,810
				フィルム関係費 (870) 893
				撮影関係費 (1,060) 1,089
				ロケーション関係費 (4,403) 4,522
				特殊撮影 (378) 388
				音楽費 (115) 118
				録音費 (408) 419
				仕上費 (71) 73
				小 計 (11,033) 11,931

(単位:千円)

事項及び科目	前年度予算額	昭和62年度 予算額	対前年度比較 増△減額	積算基礎																												
				① 営業管理(製作直接経費10%) $\frac{11,618,000}{11,991,000} \times 0.1 = 1,162$ ② 焼増プリント代 $63,490 \text{円} \times 17 \text{本} = 1,062$ 計 ① ~ ② 15,491 (15,119) 計 $\frac{15,119}{15,491} \times 2 \text{本} = 30,982 (30,238)$ (4) 調査研究用資機材購入費 5,200																												
				合計 (1) ~ (4) 60,504 (59,884)																												
				2. 技術移転国際会議開催費 (1) 招聘諸費 被招聘者 年間 12名 招聘期間 8日/名 1. 招聘旅費																												
				<table border="1"> <thead> <tr> <th>発地基準</th> <th>航空賃 円</th> <th>滞在費 円</th> <th>鉄道賃 円</th> <th>雑費 円</th> <th>人数</th> <th>合計</th> </tr> </thead> <tbody> <tr> <td>千ヶラン</td> <td>648,200</td> <td>$20,000 \times 8 \text{日} = 160,000$</td> <td>47,800</td> <td>$1,000 \times 8 \text{日} = 8,000$</td> <td>6</td> <td>5,184</td> </tr> <tr> <td>ニユーヨー</td> <td>496,900</td> <td>$20,000 \times 8 \text{日} = 160,000$</td> <td>47,800</td> <td>$1,000 \times 8 \text{日} = 8,000$</td> <td>6</td> <td>4,276</td> </tr> <tr> <td>計</td> <td></td> <td></td> <td></td> <td></td> <td>12</td> <td>9,460</td> </tr> </tbody> </table>	発地基準	航空賃 円	滞在費 円	鉄道賃 円	雑費 円	人数	合計	千ヶラン	648,200	$20,000 \times 8 \text{日} = 160,000$	47,800	$1,000 \times 8 \text{日} = 8,000$	6	5,184	ニユーヨー	496,900	$20,000 \times 8 \text{日} = 160,000$	47,800	$1,000 \times 8 \text{日} = 8,000$	6	4,276	計					12	9,460
発地基準	航空賃 円	滞在費 円	鉄道賃 円	雑費 円	人数	合計																										
千ヶラン	648,200	$20,000 \times 8 \text{日} = 160,000$	47,800	$1,000 \times 8 \text{日} = 8,000$	6	5,184																										
ニユーヨー	496,900	$20,000 \times 8 \text{日} = 160,000$	47,800	$1,000 \times 8 \text{日} = 8,000$	6	4,276																										
計					12	9,460																										

事 項 及 び 科 目	前年度予算額	昭和62年度 予 算 額	対前年度比較 増△減額	積 算 基 礎	
				口. 保険料 $8,310円 \times 12人$ 小 計	 = 100 1 + 口 9,560
				(2) 開催諸費 1. 本会議開催経費 ① 諸謝金(日本人5人) (1) 専門家謝金 $(10,390)$ $10,670円 \times 6時間 \times (4日 \times 5人)$ (2) 監理員備上費 $(14,590)$ $14,980円 \times 14日 \times 5人$ (3) 同時通訳備上費 $(51,950)$ $53,350円 \times 6回 \times 3人$ (4) 速記者備上費 $(51,950)$ $53,350円 \times 6回 \times 4人$ (5) タイピスト備上費 $(14,590)$ $14,980円 \times 6日 \times 2人$ 小 計	 = (1,247) 1,280 = (1,021) 1,049 = (935) 960 = (1,247) 1,280 = (175) 180 (1) ~ (5) (4,625) 4,749

(単位:千円)

事項及び科目	前年度予算額	昭和62年度 予算額	対前年度比較 増△減額	積算基礎
				② 専門家参加旅費 $\{(32,200円 + 2,200円 \times 5日 + 10,200円 \times 4泊) \times 3人$ $+ (32,200円 + 2,200円 \times 3日 + 10,200円 \times 2泊) \times 3人\}$ $= 430$
				③ 庁費 (1) 会場借料 ④ 会場料 $744,000円 \times 4日 = 2,976$ ⑤ 事務局 $102,000円 \times 7日 = 714$ $\text{④} + \text{⑤} = 3,690$
				(ロ) 機器借料 $206,250円 \times 4回 = 825$
				(ハ) 会場運営費 $110,000円 \times 1回 = 110$
				(ニ) 会議費 $6,700円 \times 50人 \times 2回 = 670$
				(ホ) 通信交通費 $23,000円 \times 7日 = 161$
				(ヘ) レポート編集作成費 $2,000円 \times 300部 = 600$

事 項 及 び 科 目	前年度予算額	昭和62年度 予 算 額	対前年度比較 増△減額	積 算 基 礎
				(ト) 資料作成費 $570円 \times 35種 \times 100部 = 1,995$
				(チ) 消耗品費 $500円 \times 42人 \times 4日 = 86$
				小 計 (イ)~(チ) 8,137
				計 ①~③ 13,316 (12,192)
				ロ. 関連機関視察交流経費
				① 国内旅費 (広島基準, 2等級)
				(イ) 監理員旅費 $(32,200円 + 1,900円 \times 2日 + 9,900円 \times 1泊) \times 2人 = 92$
				(ロ) 職員旅費 (広島基準, 2等級) $(32,200円 + 1,900円 \times 2日 + 9,900円 \times 1泊) \times 3人 = 138$
				小 計 (イ)+(ロ) 230
				② 庁 費
				(イ) 車輦借上料 $65,000円 \times 1台 \times 2日 = 130$

(単位:千円)

事項及び科目	前年度予算額	昭和62年度 予算額	対前年度比較 増△減額	積算基礎
				(ロ) 会議費 3,000円 × 60人 × 1回 = 180
				小計 (イ)~(ロ) 310
				計 ①~③ 540
				計 1 + ロ (13,732) 13,856
				合計 (1) + (2) 23,416(23,292)
				総計 1 + 2 33,920(33,176)
(目) 技術移転情報活動費	(17,729) 19,064	173,571	154,507	1 資料情報整備費

資料購入費	資料作成費	印刷製本費	通信運搬費	消耗品費	謝金			備品購入費	合計
					賃金	原稿料	翻訳料		
円	円	円	円	円	円	円	円	円	千円
2,000 × 400種	① 資料 40 × 50 × 20部 × 20種 = 800,000 ② 217071y2 (2,100 + 290) × 100 × 360件 = 1,434,000 ① + ② = 2,234,000	400 × 2,000部 × 2種 = 1,600,000	200 × 1,500部 × 2種 = 600,000	3,000 × 12月 × 1人 = 360,000	賃金 4,400 × 200日 × 1人 = 880,000	原稿料 1,000 × 800枚 = 800,000	翻訳料 (英文和訳) 1,500 × 400枚 = 600,000	備品購入費 55,000 × 8件 = 440,000	8,314

事項及び科目	前年度予算額	昭和62年度 予算額	対前年度比較 増△減額	績算基礎							
				2. 情報開発費							
				(1) 情報調査および調査費							
国内旅費(広島基準2泊3日)				資料購入費	資料作成費	謝金	会議費	小計	分野	合計	
旅費	日当・宿泊料	人数	小計	円	円	円	円	円	円	円	
運賃 超特急 (10,200 + 6,400) × 2回 = 33,200	日当 宿泊料 1,900 × 3日 + 9,900 × 2泊 = 25,500	5人	298,500	2,100 × 248種 = 520,800	40 × 100枚 × 10部 × 9種 = 360,000	15,000 × 4回 × 10人 = 600,000	2,500 × 10人 × 4日 = 100,000	1,874	(1) 2	(1,874) 2,748	
				(2) 情報開発費							
				(1) 技術基礎情報開発費							
				379,400円 × 2人 × 3月 × 2分野 ⁽¹⁾ = (2,276) 4,553							
				(ロ) プログラム経費							
				220円 × 30,000シート × 2分野 ⁽¹⁾ = (6,600) 19,200							
				(ハ) データシート作成							
				40円 × 1,000枚 × 2分野 × 30ヶ国 = (0) 2,400							
				(ニ) 機械入力費(光ディスク・入力)							
				45円 × 30,000枚 × 2分野 = (0) 2,700							
				小計 (イ) + (ロ) + (ハ) + (ニ) (8,876) 22,853							
				計 (1) + (2) 26,601 (10,750)							

(単位:千円)

事項及び科目	前年度予算額	昭和62年度 予算額	対前年度比較 増△減額	績 算 基 礎																							
				<p>3. 情報検索提供費</p> <p>(1) 図書資料室コンピュータ化経費</p> <p>(イ) システム開発費 (0) 17,100</p> <p>(ロ) 書籍情報入力費 (0) 1,200円 × 2,300冊 = 2,760</p> <p>小 計 (イ)+(ロ) 22,060</p> <p>(2) 情報資料提供費</p> <table border="1" data-bbox="1222 1075 2374 1438"> <thead> <tr> <th>技術情報提供費</th> <th>開発情報提供費</th> <th>資料作成費</th> <th>紙料分析費</th> <th>賃 金</th> <th>通信運搬費</th> <th>合 計</th> </tr> <tr> <th>円</th> <th>円</th> <th>円</th> <th>円</th> <th>円</th> <th>円</th> <th>千円</th> </tr> </thead> <tbody> <tr> <td>4,000 × 1,896部/人 (0) = 2,584,000</td> <td>2,000 × 3種 × 1,896部/人 (0) = 1,376,000</td> <td>40 × 60枚 × 2,550件 (0) = 6,120,000</td> <td>15,000 × 4種 × 10件 (0) = 600,000</td> <td>4,500 × 200日 × 2人 (0) = 1,800,000</td> <td>① 海外 1,700 × 2,000件 (0) = 3,400,000 ② 国内 300 × 610件 = 183,000 ①+② (0) = 3,583,000</td> <td>(0) 31,063</td> </tr> </tbody> </table>			技術情報提供費	開発情報提供費	資料作成費	紙料分析費	賃 金	通信運搬費	合 計	円	円	円	円	円	円	千円	4,000 × 1,896部/人 (0) = 2,584,000	2,000 × 3種 × 1,896部/人 (0) = 1,376,000	40 × 60枚 × 2,550件 (0) = 6,120,000	15,000 × 4種 × 10件 (0) = 600,000	4,500 × 200日 × 2人 (0) = 1,800,000	① 海外 1,700 × 2,000件 (0) = 3,400,000 ② 国内 300 × 610件 = 183,000 ①+② (0) = 3,583,000	(0) 31,063
技術情報提供費	開発情報提供費	資料作成費	紙料分析費	賃 金	通信運搬費	合 計																					
円	円	円	円	円	円	千円																					
4,000 × 1,896部/人 (0) = 2,584,000	2,000 × 3種 × 1,896部/人 (0) = 1,376,000	40 × 60枚 × 2,550件 (0) = 6,120,000	15,000 × 4種 × 10件 (0) = 600,000	4,500 × 200日 × 2人 (0) = 1,800,000	① 海外 1,700 × 2,000件 (0) = 3,400,000 ② 国内 300 × 610件 = 183,000 ①+② (0) = 3,583,000	(0) 31,063																					

事項及び科目	前年度予算額	昭和62年度 予算額	対前年度比較 増△減額	績算基礎					
				(3) 国際協力研究誌刊行費					
	謝金			印刷製本費	通信運搬費	会議費	小計	回数	合計
	原稿料 円	翻訳料 円 (英和訳)	審査料 円	円	円	円	円	回	千円
	2,200 × 300枚	3,000 × 300枚	1,000 × 300枚	800 × 3,000部	①国内 300 × 1,500部 = 450,000 ②海外 700 × 1,200部 = 840,000 ①+② = 1,290,000	2,500 × 20人 × 3回 (0) = 150,000	(0) = 4,890,000	2	(0) 9,780
	(0) = 660,000	(0) = 90,000	(0) = 300,000	(0) = 2,400,000					
							計 (1) + (2) + (3)		67,903 (0)
					4. 情報整備機器費				
					(1) 情報機器レンタル料, 保守料				
					(分散処理電算機, 光ディスク, DD×回線, ゼロックシステム等)				
					一式 3,300,000円 × 3ヶ月	=	(0) 9,900		
					ゼロックス 82,376円 × 2台 × 3ヶ月	=	(0) 494		
					(2) 情報整備用資機材購入費				
					(電動式書棚, 盗難防止装置他)				
							(0) 60,359		
							計 (1) + (2)		70,753 (0)
							総計 1~4		179,571 (19,064)

(単位:千円)

事項及び科目	前年度予算額	昭和62年度 予算額	対前年度比較 増△減額	績算基礎							
				56年度 (11,542,369)	57年度 (12,807,777)	58年度 (13,190,380)	59年度 (12,463,956)	60年度 (13,450,084)			
(項)開発調査費	(14,227,883) 14,388,266	15,532,792	1,144,626	11,542,369	12,807,777	13,190,380	12,463,956	13,450,084			
1. 一般調査実施に必要な経費	(8,437,492) 8,482,563	9,235,601	753,048	(目) 調査経費の概算基礎の欄の※の表示は、(目) 調査業務実施費へ計上する金額を示す。							
区分	基準地	件数	調査諸費					調査業務実施費	所属先給与 補填経費	計	
			調査旅費	現地調査費	資料採集運送費	報告書作成費	国内旅費				小計
事前調査	カラ子	(63)	(93,933)	(9,261)	(5,623)	(14,827)	(3,298)	(126,952)	(146,867)	(36,523)	(310,344)
		70	104,370	8,033	5,985	16,485	3,665	138,588	165,428	41,883	345,649
実施調査	"	(43)	(98,933)	(10,458)	(3,024)	(29,295)	(20,615)	(157,325)	(6,579,574)	(27,392)	(6,764,311)
		68	101,088	8,840	2,924	31,620	22,251	167,028	7,231,596	30,369	7,428,988
長期調査	"	9	20,745	(14,433)	(26,673)	10,191	549	(72,591)	(278,146)	(48,262)	(418,999)
				11,262	26,214			68,961	295,359	49,573	413,893
アフォーレス調査 (事前調査)	"	6	2,982	(564)	(140)	1,017	105	(5,492)	(14,763)	(2,029)	(22,284)
				378	105			4,587	12,738	1,786	19,111
アフォーレス調査 (実施調査)	"	(0)	(0)	(0)	(0)	(0)	(0)	(0)	(0)	(0)	(0)
		1	1,491	130	43	405	275	2,344	53,689	1,385	57,418
地形図作成調査	"	8	7,952	(1,328)	(320)	632	0	(10,232)	(954,064)	(2,319)	(966,615)
				1,040	280			9,904	958,256	2,082	970,542
一般調査 計		(150) 162	(220,042) 288,928	(36,044) 29,683	(35,780) 35,551	(56,142) 60,350	(24,584) 26,845	(372,592) 391,857	(7,790,476) 8,717,066	(116,525) 127,178	(8,482,553) 9,235,601

(544)

(單位:千円)

事項及び科目		前年度予算額	昭和62年度 予算額	対前年度比較 増△減額	積算基礎							
(目) 調査諸費		(363,221) 372,592	391,357	18,765	1. 調査旅費							
区分	航空賃 円	支度料 円	日当 円	宿泊料 円	旅行雑費 円	国内旅費 円	小計×1.04×0.95 円	人数 人	構成比	計	件数 件	合計
事前調査	238,460	47,967	1,426 × 30日	4,487 × 29泊	1,496	13,065	497,017	4	3/4	1,491		(93,933) 104,370
			= 42,780	= 130,123					1/4	497	(63) 70	(31,311) * 34,790
実施調査	238,460	47,967										(93,933) 101,388
												(63) 68
調査実施	238,460	47,967	1,426 × 70日	4,487 × 69泊	1,496	13,065	745,079	10	0/10	0		0
			= 99,820	= 309,603					10/10	2,451	(469,413) * 506,668	
作業整理	238,460	47,967										(93,933) 101,388
					42,780	130,123	1,496	13,065	497,017	3	0/3	0
報告書説明	238,460	0	1,426 × 15日	4,487 × 14泊	1,496	13,065	353,686	5	0/5	0		0
			= 21,390	= 62,818					5/5	1,768	(111,384) * 120,224	

(545)

(単位:千円)

事項及び科目		前年度予算額	昭和62年度 予算額	対前年度比較 増△減額	積算基礎							
区分	航空費	支度料	日当	宿泊料	旅行雑費	国内旅費	小計×1.104×0.75	人員	構成比	計	件数	合計
長期調査											19	20,745
											9	* 32,544
調査実施	238,460	56,472	1,426 × 240日 = 342,240	4,487 × 237泊 = 1,072,393	1,496	13,065	1,808,221	3	1/3	1,808		16,272
									2/3	3,616		* 32,544
作業監理	238,460	47,967	42,780	130,123	1,496	13,065	497,017	1	1/1	497		4,473
									0/1	0		* 0

事項及び科目		前年度予算額	昭和62年度 予算額	対前年度比較 増△減額	績算基礎							
区分	航空賃	支度料	日当	宿泊料	旅行雑費	国内旅費	合計×1.102×0.95	人員	構成比	計	件数	合計
	円	円	円	円	円	円	円	人			件	
P77-47調査 (事前調査)	238,460	47,967	42,780	130,123	1,496	13,065	497,017	2	1/2	497	6	2,982
									1/2	497		* 2,982
P77-47調査 (実施調査)										(0) 1,491	(0)	(0) 1,491
										(0) 7,028	1	* (0) 7,028
調査実施	238,460	47,967	1,426 × 63日 = 89,838	4,487 × 61泊 = 273,174	1,496	13,065	701,668	8	0/8	0		0
									8/8	(0) 5,613		* (0) 5,613
作業監理	238,460	47,967	42,780	130,123	1,496	13,065	497,017	3	3/3	(0) 1,491		(0) 1,491
									0/3	0		* 0
報告書説明	238,460	0	1,426 × 15日 = 21,390	4,487 × 14泊 = 62,818	1,496	13,065	353,686	4	0/4	0		0
									4/4	(0) 1,415		* (0) 1,415

(547)

(单位:千円)

事項及び科目		前年度予算額	昭和62年度 予算額	対前年度比較 増△減額	積算基礎							
区分	航空賃	支度料	日当	宿泊料	旅行雑費	国内旅費	小計×1.104×0.95	人員	構成比	計	件数	合計
	円	円	円	円	円	円	円	人			件	
他物作成調査											8	7,752 * 64,112
調査実施	238,460	47,967	1,426 × 90日 = 128,340	4,487 × 89泊 = 399,343	1,496	13,065	869,110	8	0/8	0		0
									8/8	6,753		* 55,624
作業整理	238,460	47,967	42,780	130,123	1,496	13,065	497,017	2	2/2	994		7,752
									0/2	0		* 0
報告書説明	238,460	0	21,390	62,818	1,496	13,065	353,686	3	0/3	0		0
									3/3	1,061		* 8,488
計											150 162	(220,042) 238,928 (712,243) * 768,348

(単位:千円)

事項及び科目		前年度予算額	昭和62年度 予算額	対前年度比較 増△減額	績算基礎									
2. 現地調査費														
区分	運転備上費	人夫備上費	車両等備上費	運送車船費	機材等運送費	賃借材購入費	会議費	小計	外貨交換 千円換(1%)	計× $\frac{(257)}{225}$ ×0.927134	件数	構成比	合計	
事前調査	2,760×20日 ×1人 =55,200	0	3,440×20日 ×1台 =68,800	70×30輪 ×2回 =4,200	560×50kg =28,000	1,160×20輪 =23,200	1,160×20人 ×2回 =46,400	2,258,000	2,258	(196) 153	(63) 70	3/4	(9,261) 8,083	
												1/4	(3,087) 2,678	
現地調査	2,760×60日 ×2人 =331,200	380×60日 ×2人 =45,600	3,440×60日 ×2台 =412,800	70×30輪 ×4回 =8,400	560×800kg =448,000	1,160×30輪 =34,800	1,160×30人 ×3回 =104,400	1,385,200	13,852	(1,205) 940	(63) 68	(10,458) 8,840		
												10/10	(75,918) 63,920	
作業費	55,200	0	68,800	4,200	28,000	1,160×10輪 =11,600	1,160×20人 ×1回 =23,200	191,000	1,910	(166) 130	3/3	(10,458) 8,840		
												0/3	0 *	
報告書説明	2,760×10日 ×1人 =27,600	0	3,440×10日 ×1台 =34,400	4,200	28,000	23,200	117,400	1,174	(102) 80	0/5	8/5	(4,424) 5,440		
												0/5	0 *	

(単位:千円)

事項及び科目		前年度予算額	昭和62年度 予算額	対前年度比較 増△減額	積算基礎								
区分	通訳補上費	人夫補上費	庫内借上費	通称直給費	機材等返還費	買掛取崩入費	会議費	小計	外買交換 手数料(%)	計× ⁽²⁸⁹⁾ 268 225 ×0.927124	件数	構成比	合計
779-77 調査 (事前調査)	円 55,200	円 1	円 68,800	円 4,200	円 28,000	円 1,160×6枚 =5,800	円 23,200	円 185,200	円 1.852	(161) 131	件 6	1/2	(564) 378
779-77調査 (実施調査)											(0) 1		(0) 130
調査実施	2,760×50 ^冊 ×1人 =138,000	380×50 ^冊 ×1人 =19,000	3,440×50 ^冊 ×2台 =344,000	70×30 ^箱 ×3回 =6,300	560×500 ^{kg} =280,000	1,160×20 ^枚 =23,200	1,160×30 ^枚 ×2回 =69,600	880,100	8801	(0) 597		0/8	0
作業費	55,200	0	68,800	4,200	28,000	1,160×10 ^枚 =11,600	1,160×20 ^枚 ×1回 =23,200	191,000	1,910	(0) 130		0/3	(0) 130
報告書説明	2,760×10 ^冊 ×1人 =27,600	0	3,440×10 ^冊 ×1台 =34,400	4,200	28,000			117,400	1,174	(0) 80		0/4	0
												4/4	(0) 80

(単位:千円)

事項及び科目		前年度予算額	昭和62年度 予算額	対前年度比較 増△減額	績算基礎								
区 分	通訳係上費	人夫係上費	車内等係上費	通商通経費	機材運送費	買機材購入費	会議費	小 計	外貨交換 率材料(1%)	計× $\frac{100}{225}$ ×0.927124	林 数	換成比	合 計
地帯図 作成調査											4		(1228) 1,040
											8		(12,904) 10,848
調査実施	2760×80日 ×2人 =441,600	380×80日 ×4人 =121,600	3,440×80日 ×2台 =550,400	70×30輪 ×5回 =10,500	560×1,000kg =560,000	1,160×50機 =58,000	1,160×30L ×4回 =139,200	1881,300	18,813	(1,636) 1,276	8	9/8	0 (13,088) 10,208
												9/8	
作業整理	55,200	0	68,800	4,200	28,000	11,600	23,200	191,000	1,910	(166) 130		3/2	(1,328) 1,040
												9/2	0
報告書説明	27,600	0	34,400	4,200	28,000	0	23,200	117,400	1,174	(102) 80		9/3	0
												3/3	(816) 640
計											(150) 162		(36,044) 29,688
													(125,773) 104,125

(552)

(単位:千円)

事項及び科目	前年度予算額	昭和62年度 予算額	対前年度比較 増△減額	績算基礎			
				計	件数	構成比	合計
3. 質機材等購送費							
区分	質機材		購送費	計	件数	構成比	合計
	購入費・送料		送料				
事前調査	23,640 × 4人 = 94,560		392 × 50 kg = 19,600 (24,113)	(119) 114	(63) 70	3/4 1/4	(5,623) 5,985 *(1,874) 1,995
実地調査					(67) 68		(3,024) 2,924 *(126,189) * 130,968
調査実施	157,350 × 10人 = 1,573,500		392 × 800 kg = 313,600 (385,815)	(1,959) 1,887		0/10 10/10	0 *(123,417) * 128,316
作業整理	7,820 × 3人 = 23,460		(24,113) 19,600	(48) 43		3/3 0/3	(3,024) 2,924 *

(単位:千円)

区 分	買 掛 材 購 送 費		計	件 数	繰 成 比	合 計
	購 入 費 ・ 借 料	送 料				
報告書説明	3,920 × 5人 = 19,600	(24,113) 19,600	(44) 39	件	0/5	0
長期調査				9	5/5	(2,772) * 2,652
						(2,673) 26,214
調査実施	7-7 1,415,590 × 1台 = 1,415,590	(723,894 + 2,010,964 + 1,375,362) × 15% (757,932) = 616,500	(8,795) 8,654		1/3	(26,385) 25,962
	観測用機材 393,210 × 107機 = 3932,100					2/3
	その他機材 2,689,610					
	計 8,037,300					
作業費	8,030 × 1機 = 8,030	(24,113) 19,600	(32) 28		1/1	(288) 252
					0/1	0

(554)

(単位:千円)

事 項 及 び 科 目	前年度予算額	昭和62年度 予 算 額	対前年度比較 増△減額	績 算 基 礎			
				計	件 数	構成比	合 計
区 分	資 機 材 購 送 費						
	購入費・借料	送 料					
777-47 調 査 (事前)	7820 x 2機 = 15,640 円	(2413) 19,600 円	(40) 35	6	1/2	(140) 105	
777-47調査 (実地調査)				(0) 1	1/2	(140) 105 *	
調査実施	157,350 x 8人 = 1,258,800	送料 (0) 392 x 500 kg = 196,000	(0) 1,455		0/8	(0) 0	
作業監理	7,820 x 3人 = 23,460	送料 (0) 392 x 50kg = 19,600	(0) 43		3/3	(0) 43	
					0/3	0 *	

(单位:千円)

事 項 及 び 科 目	前年度予算額	昭和62年度 予 算 額	対前年度比較 増△減額	積 算 基 礎			
				計	件 数	構 成 比	合 計
区 分	資 機 材 購 送 費			計	件 数	構 成 比	合 計
	購 入 費・借 料	送 料					
地形図作成調査		円	円		件		(320) 280
					8		(8,416) * 7,800
調査実施	78,720 × 8人 = 629,760		(385,815) 313,800	(1,016) 944		9/8	0
						8/8	(8,128) * 7,852
作業整理	15,640		(24,113) 19,600	(40) 35		7/2	(320) 280
						9/2	0
報告書説明	3,920 × 3人 = 11,760		(24,113) 19,600	(36) 31		9/3	0
						3/3	(288) * 248
計					(150) 162		(35,780) 35,551
							(189,389) * 194,247

(單位:千円)

事項及び科目		前年度予算額	昭和62年度 予算額	対前年度比較 増△減額	績算基礎				
4. 報告書作成費									
区分	原稿料・審査料	印刷料・校閲料	印刷製本費	報告書作成費	計	件数	構成比	合計	
事前調査	原稿料 $1,460 \times 100 \text{枚} \times \frac{1}{2} \times \frac{5}{8}$ = 48,667	紙取 $1,910 \times 100 \text{枚} \times \frac{1}{2} = 95,500$ 校閲 $730 \times 100 \text{枚} \times \frac{1}{2} = 36,500$	報告書 $1,890 \times 50 \text{冊} \times 2 \text{種} \times \frac{1}{2}$ = 94,500	39,320	314	(63) 70	9/4 1/4	(19,037) 16,485	(4,946) * 5,495
実地調査						(63) 68		(29,295) 31,620	(126,126) * 136,136
調査実地		紙取 $1,910 \times 400 \text{枚} = 764,000$ 校閲 $730 \times 400 \text{枚} = 292,000$	報告書 $4,730 \times 100 \text{冊} \times 2 \text{種}$ = 946,000		2,002		9/10 10/10	0	(126,126) * 136,136
作業費	審査 $730 \times 400 \text{枚} = 292,000$		資料 $470 \times 50 \text{枚} \times 4 \text{冊}$ = 94,000	70,650	465		9/3 9/3	(29,295) 31,620	0

(單位:千円)

事項及び科目		前年度予算額	昭和62年度 予算額	対前年度比較 増△減額	績算基礎					
区分	原稿料・審査料		翻訳料・技師料		印刷製本費	報告書作成費	計	件数	構成比	合計
		円		円		円		件		
長期調査								9		10,191
										* 12,012
調査実施			翻訳 764,000 技師 292,000		報告書 946,000		2,002		1/3	6,006
									2/3	12,012
										*
作業監理	審査 292,000				資料 94,000	78,650	465		1/1	4,185
									0/1	* 0

(単位:千円)

事 項 及 び 科 目		前年度予算額	昭和62年度 予 算 額	対前年度比較 増△減額	績 算 基 礎				
区 分	原 稿 料・審 査 料		翻 訳 料・技 術 料	印 刷 製 本 費	報 告 書 作 成 費	計	件 数	権 威 比	合 計
	円		円	円	円		件		
地形図作成調査							8		632
									* 45,296
調査実施				地形図印刷 70,780×40部×2種 =5,662,400		5,662		0/8	0
								8/8	* 45,296
作業整理					78,650	79		2/2	632
								0/2	* 0
計							(150) 162		(56,142) 60,360 (187,667) 201,826

(560)

(単位:千円)

事項及び科目	前年度予算額	昭和62年度 予算額	対前年度比較 増△減額	積算基礎			
				区 分	国内旅費	件数	合計
5. 国内旅費							
事前調査					円	(63) 70	(3,298) 3,465
実施調査						(63) 18	(20,115) 22,261
調査実施				$21,815 \times 10人 \times \frac{1}{5} \times 5回 = 218,150$			(13,743) 14,834
作業監理				$21,815 \times 3人 \times \frac{1}{5} \times 5回 = 65,445$			(4,123) 4,450
報告書説明				$21,815 \times 5人 \times \frac{1}{5} \times 2回 = 43,630$			(2,749) 2,967
長期調査						9	549
調査実施				$21,815 \times 3人 \times \frac{1}{5} \times 3回 = 39,267$			353
作業監理				$21,815 \times 1人 \times \frac{1}{5} \times 5回 = 21,815$			196

(単位:千円)

事 項 及 び 科 目	前年度予算額	昭和62年度 予 算 額	対前年度比較 増△減額	積 算 基 礎			
				区 分	国 内 旅 費	件 数	合 計
				アフターケア調査 (事前)	$2,815 \times 2人 \times \frac{1}{6} \times 2回 = 17,462$	件 6	105
				アフターケア調査 (実施調査)		(0) 1	(0) 275
				調査実施	$2,815 \times 8人 \times \frac{1}{6} \times 5回 = 174,520$		(0) 175
				作業整理	$2,815 \times 3人 \times \frac{1}{6} \times 5回 = 65,445$		(0) 65
				報告書説明	$2,815 \times 4人 \times \frac{1}{6} \times 2回 = 34,904$		(0) 35
				計		(142) 154	(24584) 26,845

事項及び科目	前年度予算額	昭和62年度 予算額	対前年度比較 増△減額	績 算 基 礎		
(目) 調査業務実施費	(7,962,746) 7,993,436	8,717,066	728,680			
区 分	調査旅費	現地調査費 ④	資料印刷費 (送料のみ⑤)	技 術 費	報告書作成費	計
事前調査	(31,311) 34,790	(3,087) 2,698	(1,874) 1,995	(105,651) 120,470	(4,946) 5,495	(146,869) 165,428
実施調査	(580,797) 626,892	(92,341) 69,860	(126,189) 130,968	(5,664,141) 6,268,240	(126,126) 136,136	(6,579,514) 7,221,596
長期調査	32,544	(25,898) 20,184	(52,770) 51,924	(174,942) 178,695	12,012	(258,146) 296,869
アフターケア 調 査 (事前調査)	2,992	(563) 978	(140) 105	(9,394) 8,266	1,017	(14,763) 12,738
アフターケア 調 査 (実施調査)	7,028	677	1,435	42,659	1,970	53,689
地形図作成調査	64,112	(13,904) 10,948	(8,416) 7,800	(822,836) 830,200	45,296	(954,064) 958,256
(一般調査小計)	(712,243) 769,348	(125,773) 104,125	(189,389) 194,247	(6,776,464) 7,448,520	(189,567) 201,826	(7,993,436) 8,717,066

(単位:千円)

事項及び科目	前年度予算額	昭和62年度 予算額	対前年度比較 増△減額	績算基礎		
(技術費)						
区 分	コンサルタント報酬	地質調査測量費	謝 金	計	件数	合計
事前調査	(427,800) 438,920 × 1月 × 2.94 × 4人 × 1/3 (1,676,976) = 1,720,566			(1,677) 1,721	(63) 70	(105,651) 120,470
実施調査				(29,907) 92,180	(63) 68	(5,664,141) 6,268,240
調査実施	(427,800) 438,920 × (2.4+2.3)月 × 2.94 × 10人 = (87,113,404) 60,649,916 (427,800) 438,920 × 2月 × 2.94 × 10人 (24,160,928) = 25,008,496	9,532,638 × 1/4 = 2,383,410		(86,651) 88,842		
作業監理			3,740 × 6人 × 5回 = 112,200	112		
報告書説明	(427,800) 438,920 × 0.5月 × 2.94 × 5人 (3,144,330) = 3,226,062			(3,144) 3,226		
長期調査				(19,438) 19,855	9	(174,942) 178,695
調査実施	(427,800) 438,920 × (0.5+0)月 × 2.94 × 3 (16,036,083) × 1/2 = 16,432,916	9,532,638 × 1/3 = 3,177,879		(19,214) 19,631		
作業監理			3,740 × 6人 × 10回 = 224,400	224		

事項及び科目	前年度予算額	昭和62年度 予算額	対前年度比較 増△減額	績 算 基 礎		
区 分	コンサルタント報酬	地質調査測量費	給 謝 金	計	件 数	合 計
	円	円	円		件	
ア79-ケア 調 査 (事前調査)	(427,800) $438,920 \times 1 \text{月} \times 2.94 \times 2 \times (\frac{1}{3} + \frac{1}{6})$ $(1,341,581)$ $= 1,376,453$			(1,342) 1,376	6	(2,394) 8,256
ア79-ケア 調 査 (実施調査)					(0) 1	(0) 42,659
調査実施	$438,920 \times (2.2+2.1) \text{月} \times 2.94 \times 5 \text{人}$ $= 22,744,133$ $438,920 \times 1.9 \text{月} \times 2.94 \times 5 \text{人}$ $= 12,259,034$			(0) 40,008		(0) 40,008
作業監理			3740×4人×5回 =74,800	(0) 75		(0) 75
報告書説明	$438,920 \times 0.5 \times 2.94 \times 4 \text{人} = 2,580,850$			(0) 2,581		(0) 2,581
地形図作成調査				(102,792) 103,775	8	(822,336) 830,200
調査実施	(359,710) $348,640 \times (0.5+3+1) \text{月} \times 2.94 \times 8 \text{人}$ $(35,954,906)$ $= 36,887,674$	$3,814 \text{Km}^2 \times 17,000 \text{Km}^2$ $= 64,838,000$		(104,798) 101,727		
作業監理			112,200	112		
報告書説明	(427,800) $438,920 \times 0.5 \times 2.94 \times 3 \text{人} = 1,935,687$			(1,887) 1,936		
					(150) 142	(6,776,464) 7,448,520

(単位:千円)

事項及び科目	前年度予算額	昭和62年度 予算額	対前年度比較 増△減額	積算基礎		
(目) 所屬先給子補填経費	(116,525) 116,525	127,178	10,653	全額☆		
				区分	積算内訳	計
				事前調査	(63) (262) 4人×1月×70件=280	(434,800) (262) 446,600円×280人月×1/3=41,683
				実施調査 作業整理	(63) (187) 3人×1月×68件=204	(434,800) (187) 446,600円×204人月×1/3=30,369
				長期調査		(28,262) 49,573
				調査実施	3人×8月×9件=216	(434,800) (46,958) 446,600円×216人月×1/2=48,283
				作業整理	1人×1月×9件=9	(434,800) (1,304) 446,600円×9人月×1/3=1,340
				779-ケア 調査 (事前)	2人×1月×6件=12	(434,800) (2,029) 446,600円×14人月×1/3=1,786
				779-ケア 調査 (実施調査)		(0) 1,385
				調査実施	(0) (0) 3人×2.1月×1件=6.3	(0) (0) 446,600円×6.3人月×1/3= 938
				作業整理	(0) (0) 3人×1月×1件=3	(0) (0) 446,600円×3人月×1/3= 447
				地形図作成調査 作業整理	2人×1月×8件=16	(434,800) (2,319) 446,600円×16人月×1/3=2,382
				計	(696) 742	(116,525) 127,178

(単位:千円)

事 項 及 び 科 目		前年度予算額	昭和62年度 予 算 額	対前年度比較 増△減額	績 算 基 礎							
区 分	基準地	件数	調 査 費						調査業務委託費	計	前年度給与 補填経費	計
			調査旅費	現地調査費	買機材等 購送費	報告書 作成費	国内旅費	水産資源 調査委託費				
2 農林水産調査実施に必要な経費		(2,581,490) 2,649,643	2,819,989	170,246								
農林業関係調査 事前調査	キャンベラ	34	7,352	(11,259) 8,795	(1,188) 1,107	12,389	1,684	0	(97,722) 95,187	(85,842) 86,355	(15,659) 16,078	(199,217) 197,590
実施調査	"	(19) 20	(63,023) 66,340	(10,648) 8,760	(2,820) 2,844	(17,064) 17,952	(4,199) 4,420	0	(97,744) 100,316	(1,418,152) 1,510,744	(24,783) 26,976	(1,540,679) 1,627,856
長期調査	"	1	2,219	(715) 657	(3,350) 3,297	777	55	0	(7,116) 6,905	(32,868) 32,934	(3,478) 3,573	(43,462) 43,412
779-77調査	"	(0) 1	(0) 1,081	(0) 376	(0) 60	(0) 715	(0) 89	0	(0) 2,321	(0) 3,067	(0) 447	(0) 5,835
実証調査	カメルーン	(2) 3	0	0	0	0	0	0	0	(227,870) 339,303	0	(227,870) 339,303
林業資源調査 写真撮影	キャンベラ	2	1,322	(228) 178	(2,010) 1,978	411	184	0	(4,155) 4,073	(134,943) 136,559	(870) 893	(139,968) 140,525
回 化	"	2	1,322	(228) 178	(2,010) 1,978	411	184	0	(4,155) 4,073	(156,143) 156,759	(870) 893	(161,168) 161,725
水産資源調査 陸上調査	"	3	12,312	(1,743) 1,869	(132) 123	1,518	198	0	(15,903) 15,510	0	(2,609) 2,680	(18,512) 18,190
沿岸調査	"	3	15,162	(4,173) 3,235	(12,663) 12,363	5,561	198	0	(37,657) 36,339	(24,399) 24,615	(6,522) 6,699	(68,578) 67,853
海上調査	"	3	4,011	(98,376) 96,716	3,447	3,337	66	0	(109,237) 87,577	(135,634) 114,664	(5,218) 5,359	(250,089) 207,600
水産資源調査 委託費	"	1	0	0	0	0	0	100	100	0	0	100
農林水産調査 計	"	(72) 75	(170,723) 175,121	(127,370) 108,184	(27,520) 27,197	(41,408) 43,021	(6,668) 6,978	100	(373,789) 322,671	(2,215,851) 2,400,000	(60,003) 63,418	(2,649,643) 2,819,989

(單位:千円)

事項及び科目		前年度予算額	昭和62年度 予算額	対前年度比較 増△減額	績算基礎							
(目) 調査諸費		(349,673) 373,789	352,571	△21,218	/ 調査諸費							
区 介	航空賃	支度料	日 当	宿泊料	旅行雑費	国内旅費	小計×1.104 ×0.95	人員	構成比	計	件数	合計
農林業関係調査 事前調査	364,200	56,062	1,678 × 30日 = 50,340	5,244 × 29泊 = 152,076	1,748	15,271	660,510	4	3/4	1,982	36	71,352
									1/4	661		23,794
実施調査											(19)	(63,023) 66,340
											20	(148,105) * 155,900
調査実施	376,690	56,062	1,678 × 70日 = 117,460	5,244 × 69泊 = 361,836	1,748	15,271	974,405	10	2/10	1,749		(37,031) 38,980
									8/10	2,795		(148,105) * 155,900
作業監理	376,690	56,062	1,678 × 30日 = 50,340	5,244 × 29泊 = 152,076	1,748	15,271	684,014	2	2/2	1,368		(25,992) 27,360
									0/2	0		* 0

(単位:千円)

事項及び科目		前年度予算額	昭和62年度 予算額	対前年度比較 増△減額	績算基礎							
区 分	航空賃	支度料	日 当	宿泊料	旅行雑費	国内旅費	小計×1.104 ×0.95	人 員	構成比	計	件数	合 計
長期調査 調査実施	376,690	65,955	1,678 × 240日 = 402,720	5,244 × 239泊 = 1,283,316	1,748	15,271	2,218,946	3	1/3	2,219	1	2,219
									2/3	4,438	1	* 4,438
779-47調査 (事前)	(0) 555,900	(0) 46,030	(0) 3,800 × 30日 = 114,000	(0) 11,600 × 29日 = 336,400	(0) 5,000	(0) 3,600	(0) 1,080,930	2	1/2	(0) 1,081	(0) 1	(0) 1,081
									1/2	(0) 1,081	1	(0) * 1,081
実証調査	1,227,000	94,330	3,800 × 210日 = 798,000	11,600 × 209泊 = 2,424,400	5,000	3,600	小 計 4,552,390	3	0/3	0	(2) 3	0
									3/3	13,657	3	(27,314) * 40,971
林業資源調査 写真撮影	354,280	56,062	50,340	152,076	1,748	15,271	660,510	5	1/5	661	2	1,322
									4/5	2,642	2	* 5,284
回 化	354,280	56,062	50,340	152,076	1,748	15,271	660,510	5	1/5	661	2	1,322
									4/5	2,642	2	* 5,284
小 計											(62) 45	(139,238) 143,636 (214,221) * 236,754

(単位:千円)

事項及び科目		前年度予算額	昭和62年度 予算額	対前年度比較 増△減額	積算基礎							
区分	航空賃	支度料	日当	宿泊料	旅行雑費	国内旅費	小計×1.104 ×0.95	人員	構成比	計	件数	合計
水産資源調査 陸上調査	円	円	円	円	円	円	円	人	6/6	4,104	3	12,312
	376,690	56,062	50,340	152,076	1,748	15,271	684,014	6	0/6	0	*	0
沿岸調査	円	円	円	円	円	円	円	人	5/6	5,054	3	15,162
	376,690	56,062	1,678 × 75日 = 125,850	5,244 × 74泊 = 388,056	1,748	15,271	1,010,704	6	1/6	1,011	*	3,033
海上調査	円	円	円	円	円	円	円	人	1/2	1,337	3	4,011
	376,690	56,062	1,678 × 120日 = 201,360	5,244 × 119泊 = 624,036	1,748	15,271	1,337,395	2	1/2	1,337	*	4,011
小計											9	31,485
											*	7,044
合計											(71)	(170,723)
											74	175,121
											*	(22,265)
											*	243,798

(単位:千円)

事項及び科目		前年度予算額	昭和62年度 予算額	対前年度比較 増△減額	績算基礎								
2 現地調査費													
区分	通訳備上費	人夫備上費	車両運賃上費	通信運賃費	機材運送費	資料購入費	会議費	小計	外貨交換 率(1%)	計 ⁽²⁹²⁾ $\frac{153}{225}$ $\times 0.927124$	件数	構成比	合計
農林業関係調査 事前調査	3,220×30日 $\times \frac{2}{5}$ $\times 1人=38,840$	0	4,030×2台×30日 $\times 0.9=217,620$ 飛行機 4,020×3 =120,840	80×30語 $\times 5回$ =12,000	950×10kg =9,500	1,340×20機 =26,800	1,340×4人 $\times 2 \times 5回$ =53,600	472,000	4,790	(417) 325	36	3/4	(11,259) 8,775
												1/4	(3,783) 2,925
実施調査											(19) 20		(10,648) 8,760
													(27,466) 22,560
調査実施	3,220×70日 $\times 2人$ =300,530	450×70日 $\times 15人$ =315,000	4,030×4台 $\times 70日 \times 0.9$ =1,015,560 飛行機 4,020×5 =20,100	12,000	950×20kg =19,000	26,800	1,340×10人 $\times 2 \times 7回$ =187,600	2,077,690	20,779	(1,807) 1,410		2/10	(6,867) 5,640
												8/10	(27,466) 22,560
作業整理	3,220×20日 $\times 1人$ =64,400	0	4,030×1台 $\times 20日$ =80,600	80×30語 $\times 2回$ =4,800	600×50kg =30,000	26,800	1,340×20人 $\times 1回$ =26,800	233,400	2,334	(209) $\frac{153}{225}$ $\times 0.927124$ (199) 154		2/2	(3,781) 3,120
												0/2	0
長期調査	3,220×200日 $\times 1人$ =644,000	450×200日 $\times 3人$ =270,000	運搬手燃料修理 2,020×200日 =404,000 事務所借上 103,190×7日 =722,330	80×30語 $\times 12回$ =28,800	740×100kg =74,000	1,340×80機 =107,200	1,340×20人 $\times 8回$ =214,400	2,442,730	24,447	(2,144) 1,672	1	1/3	(715) 557
												2/3	(1,429) 1,115

(単位:千円)

事項及び科目		前年度予算額	昭和62年度 予算額	対前年度比較 増△減額	績算基礎									
区分	通訳備上費	人夫備上費	車両等備上費	通信運送費	機材等運送費	資機材購入費	会議費	小計	外貨交換 手数料(1%)	計× ⁽²⁰⁰⁾ 225 X 0.927124	件数	構成比	合計	
アブサーゲア 調査	(0) 15,000 X 20日 X 1人 = 300,000	0	(0) 16,000 X 20日 X 1台 = 320,000	(0) 100 X 30 給 X 2回 = 6,000	(0) 1,000 X 50kg = 50,000	(0) 2,000 X 20回 = 40,000	(0) 3,000 X 20人 X 1回 = 60,000	(0)	(0)	(0)	1	1/2	(0) 376	
								776,000	7,760	792		1/2	(0) 376	
実証調査	20,000 X 182日 X 1人 = 3,640,000	1,100 X 182日 X 10人 = 2,002,000	20,000 X 182日 X 1台 = 3,640,000	100 X 30 給 X 14回 = 42,000	2,000 X 420kg = 840,000	2,000 X 42 機 = 84,000 調査費補償 設置用資材 1,000,000	3,000 X 30人 X 4回 = 360,000	11,608,000	116,080	計× ⁽²⁰⁰⁾ 163 237 (1,0339) 8,063	(2) 3	0/3	* 0	
												3/3	(20,678) * 24,189	
林業資源調査 写真撮影	38,640	450 X 30日 X 2/3 X 10人 = 54,000	4030 X 2日 X 30回 X 0.9 = 217,620 飛行機 40,200 X 5 回 = 201,400	12,000	740 X 50kg = 37,000	26,800	1,340 X 5人 X 2 X 5回 = 67,000	654,460	6,545	(509) 4444	2	1/5	(228) 178	
												4/5	(910) 710 *	
因化	38,640	54,000	217,620 飛行機 201,400	12,000	37,000	26,800	67,000	654,000	6,545	(509) 4444	2	1/5	(228) 178	
												4/5	(910) 710 *	
小計											(62) 65		(23,078) 18,824	
													(55,141) * 52,585	

(572)

(単位:千円)

事項及び科目		前年度予算額	昭和62年度 予算額	対前年度比較 増△減額	積算基礎								
区分	通訳補上費	人夫補上費	車両等借上費	通信連絡費	機材等返送費	資機材購入費	会議費	小計	外貨交換 手数料(1%)	計× $\frac{399}{255}$ ×0.727124	件数	構成比	合計
水産資源調査 陸上調査	$3,220 \times 30日$ $\times \frac{2}{5} \times 1人$ =38,640	$450 \times 30日$ $\times \frac{2}{5} \times 10人$ =54,000	$4,030 \times 2台$ $\times 30日 \times 0.9$ =217,620 飛行機 $40,200 \times 5hr$ =201,400	12,000	$740 \times 50kg$ =37,000	$1,340 \times 20機$ =26,800	$1,340 \times 6人$ $\times 2 \times 6回$ =80,400	667,660	6,679	(58.1) 453	3	$\frac{4}{6}$	(1,743) 1,259
												$\frac{0}{6}$	0
沿岸調査	$3,220 \times 75日$ $\times \frac{4}{5} \times 2人$ =386,400	$450 \times 75日$ $\times \frac{4}{5} \times 10人$ =270,000	$4,030 \times 2台$ $\times 75日 \times 0.9$ =544,050 飛行機 $40,200 \times 10hr$ =402,800	12,000	$740 \times 150kg$ =111,000	$1,340 \times 60機$ =80,400	$1,340 \times 6人$ $\times 2 \times 7回$ =112,560	1,919,210	19,192	(166.9) 1,302	3	$\frac{5}{6}$	(4,173) 3,255
												$\frac{1}{6}$	(804) *451

(単位:千円)

事項及び科目		前年度予算額	昭和62年度 予算額	対前年度比較 増△減額	績算基礎									
区 分	通訳備上費	人夫備上費	車両等借上費	通信運送費	機材等運送費	賃料購入費	会議費	小 計	外貨交換 手数料(1%)	計 ⁽²⁰⁹⁾ × $\frac{118}{225}$ ×0.927124	件数	構成比	合計	
海上調査	3,220 ×120日× $\frac{4}{5}$ ×1人 =309,120	450 ×120日× $\frac{4}{5}$ ×6人 =259,200	4,030 ×2台×120日 ×0.9=870,480 ボート 6710×120日 ×0.9=724,680 備細料 147,697,850 × $\frac{6}{12}$ =73,848,775	12,000	0	0	1,340×5人 ×2×8回 =107,200	2282,680 73,840,775	22,827	(65,584) 51,144	3	1/2	(99,376) 26,716	
												9	1/2	(99,376) 26,716
小 計												9		(104,292) 21,830
合 計												(71)		(127,370) 100,154
												74		(154,356) 122,952

(574)

(単位:千円)

事項及び科目	前年度予算額	昭和62年度 予算額	対前年度比較 増△減額	績算基礎			
				計	件数	構成比	合計
3. 資機材等購送費							
区 分	資 機 材 購 送 費			計	件 数	構 成 比	合 計
	購入費・送料	送料					
農林業開発調査 事前調査	27,180	$(17,052)$ $462 \times 30 \text{ kg} = 13,860$		(44) 41	36	$\frac{3}{4}$ $\frac{1}{4}$	$(1,180)$ 1,107 (796) 869
実施調査					(19) 20		$(2,820)$ 2,844 $(7,850)$ 8,096
調査実施	459,720	$(56,839)$ $462 \times 100 \text{ kg} = 46,200$		(517) 506		$\frac{2}{10}$ $\frac{8}{10}$	$(1,966)$ 2,024 $(7,858)$ 8,096
作業整理	20,000	$(25,385)$ $413 \times 50 \text{ kg} = 20,650$		(45) 41		$\frac{2}{2}$ $\frac{0}{2}$	(855) 820 0
長期調査	9,192,340	$(858,529)$ $4,655,500 \times \frac{15}{100} = 698,325$		$(1,051)$ 989	1	$\frac{1}{3}$ $\frac{2}{3}$	$(3,350)$ 3,297 $(6,701)$ 6,594
アアア-ケア 調 査	(0) 20,000	(0) $1,000 \times 100 \text{ kg} = 100,000$		(0) 120	(0) 1	$\frac{1}{2}$ $\frac{1}{2}$	(0) 60 (0) 60

(単位:千円)

事項及び科目		前年度予算額	昭和62年度 予算額	対前年度比較 増△減額	績算基礎		
区 分	資 機 材		購 送 費	計	件 数	構 成 比	合 計
	購 入 費・借 料	送 料					
実証調査	現地調査用施設(資機材含む) $3,500,000 \times 34\% = 10,500,000$	航空貨物送料 $2,295 \times 280kg = 642,600$ (799,143)	海送料 $6,344,350 \times \frac{10}{100} = 634,435$ (837,764)	(17,128)	(2)	3	0
	車両 $2,500,000 \times 2台 = 5,000,000$						(24,256) * 50,472
林業資源調査 写真撮影	$9,191,630 \times \frac{1}{2} = 4,595,815$	$2,327,560 \times \frac{15}{100} = 349,134$ (420,230)	4,945	(5,025)	2	1/5	(2,010) 1,978
						4/5	(8,040) * 7,912
図 化	4,595,815	(429,230) 349,134	4,945	(5,025)	2	1/5	(2,010) 1,978
小 計					(62)	65	(11,378) 11,264
							(65,291) * 81,415

(576)

(単位:千円)

事項及び科目	前年度予算額	昭和62年度 予算額	対前年度比較 増△減額	績算基礎			
				計	件数	構成比	合計
区分	資 機 材 購 送 費						
	購入費・備料	送料					
水産資源調査 陸上調査	27,180	13,860	(17,052)	(44)	3	1/6	(132)
				41		0/6	0
沿岸調査	4,595,815	349,134	(429,280)	(5,025)	3	5/6	(12,563)
				4,945		1/6	(2,512)
海上調査	2,297,900	0		2,298	3	1/2	3,447
						1/2	3,447
小計					9		(16,142)
							(5,959)
合計					74		(27,520)
							27,197
							(71,260)
							37,335

(单位:千円)

事項及び科目		前年度予算額	昭和62年度 予算額	対前年度比較 増△減額	績算基礎				
4. 報告書作成費									
区 分	原稿料・審査料	翻訳料・校閲料	印刷製本費	報告書作成費	計	件数	構成比	合計	
農林業関係調査 事前調査	原稿料 1,710 × 50枚 = 85,500	翻訳 2,220 × 50部 = 111,000 校 閲 850 × 50枚 = 42,500	2,210 × 70部 = 154,700	63,370	457	24	3/4	12,337	
							1/4	4,113	
実施調査						(10) 20	(17,034)	17,952	
							(20,034)	* 21,088	
調査実施	原稿料 1,710 × 200枚 = 342,000	翻訳 2,220 × 200枚 = 444,000 校 閲 850 × 200枚 = 170,000	2,210 × 100部 = 221,000	141,060	1,318		2/10	(5,008) 5,272	
							8/10	(20,034) * 21,088	
作業監理	審 査 342,000		2,210 × 50部 × 2種 = 221,000	71,400	634		3/2	(12,046) 12,680	
							0/2	0 *	
長期調査		翻訳 2,220 × 400枚 = 888,000 校 閲 850 × 400枚 = 340,000	5,520 × 100部 × 2種 = 1,104,000	0	2,332	1	1/3	777	
							2/3	* 1,555	

(580)

(單位:千円)

事項及び科目	前年度予算額	昭和62年度 予算額	対前年度比較 増△減額	績算基礎		
				区 分	国内旅費	計
				5. 国内旅費		
				農林業開発調査		
事前調査		$18,366 \times 4人 \times \frac{1}{5} \times 3回 = 44,078$	円	44	36	1,584
実地調査					(19)	(4,199)
調査実地		$18,366 \times 10人 \times \frac{1}{5} \times 5回 = 183,660$		184	20	4,420
作業整理		$18,366 \times 2人 \times \frac{1}{5} \times 5回 = 36,732$		37		(703)
長期調査 調査実地		$18,366 \times 3人 \times \frac{1}{5} \times 5回 = 65,098$		55	1	55
777-77調査		$44,600 \times 2人 \times \frac{1}{5} \times 5回 = 89,200$			(0)	(0)
林業資源調査 写真撮影		$18,366 \times 5人 \times \frac{1}{5} \times 5回 = 91,830$		92	2	184
因 化				92	2	184
小 計					(60)	(6,206)
水産資源調査					62	6,516
陸上調査		$18,366 \times 6人 \times \frac{1}{5} \times 3日 = 66,118$		66	3	198
沿岸調査		66,118		66	3	198
海上調査		$18,366 \times 2人 \times \frac{1}{5} \times 3回 = 22,039$		22	3	66
小 計					9	462
合 計					(67)	(6,668)
					71	6,978
				6. 水産資源調査委託費 100		

(単位:千円)

事項及び科目	前年度予算額	昭和62年度 予算額	対前年度比較 増△減額	績算基礎					
				調査旅費	現地調査費	資機材等購送費 (送料のみ)	技術費	報告書作成費	計
(目) 調査業務費	(2,177,814) 2,215,851	2,404,000	185,149						
区分	調査旅費	現地調査費	資機材等購送費 (送料のみ)	技術費	報告書作成費	計			
農林業関係調査 事前調査	23,796	(3,753) 2,925	(396) 369	(53,784) 55,152	4,113	(85,842) 86,355			
実地調査	(148,105) 155,900	(27,466) 22,560	(7,858) 8,096	(1,214,689) 1,303,100	(20,034) 21,088	(1,418,162) 1,510,744			
長期調査	4,438	(1,429) 1,115	(6,701) 6,594	(18,745) 19,232	1,555	(32,868) 32,934			
アットーリア 調査	(0) 1,081	(0) 376	(0) 60	(0) 835	(0) 715	(0) 3,067			
実証調査	(27,314) 40,971	(20,678) 24,189	(34,256) 30,472	(134,254) 206,619	(11,368) 17,052	(227,870) 339,303			
林業資源調査 写真撮影	5,284	(910) 710	(8,040) 7,912	(119,064) 120,008	1,645	(134,943) 135,559			
因化	5,284	(910) 710	(8,040) 7,912	(140,284) 141,208	1,645	(156,143) 156,759			
水産資源調査 沿岸調査	3,033	(834) 651	(2,512) 2,473	(16,908) 17,346	1,112	(24,399) 24,615			
海上調査	4,011	(98,976) 76,716	2,447	(26,463) 27,153	3,337	(135,634) 114,664			
計	(221,266) 243,799	(154,356) 129,952	(71,250) 87,335	(1,724,171) 1,890,453	(44,809) 52,262	(2,215,851) 2,404,000			

事項及び科目	前年度予算額	昭和62年度 予算額	対前年度比較 増△減額	績算基礎		
区 分	コンサルタント	地質調査測量費	諸謝金	計	件数	合計
農林業関係調査 事前調査	(500,066) $513,070 \times \frac{29}{30} \times 1.1 \times 2.94$ (1,470,194) = 1,808,426	7-7写真購入 $1,050 \times 4枚 \times 3種 \times \frac{1}{5} = 2,520$ 解析 $8,760 \times 3種 \times \frac{1}{5} = 5,256$ 赤外線7-7写真 $13,140 \times 3 \times 2 \times \frac{1}{5} = 15,768$ 計 23,544		(1,494) 1,532	36	(53,784) 55,152
調査実施	(500,066) $513,070 \times (8.1 \times \frac{79}{30} + 8^2 \times \frac{29}{30})$ $\times 2.94$ (47,046,209) = 48,269,626	農林現場調査 $1,130 \times 10,000 \text{ha} \times 1.2 = 13,560,000$ 農林撮影 $140 \times 10,000 \text{ha} \times 1.2 = 1,680,000$ 農林図化 $440 \times 10,000 \text{ha} = 4,400,000$ 林業撮影 $140 \times 100,000 \text{ha} \times 1.2 = 16,800,000$ 林業図表 $25 \times 100,000 \text{ha} \times 1.2 = 3,000,000$ 林業解析 $42 \times 100,000 \text{ha} \times \frac{1}{2} = 2,100,000$ 林業現地計測 $120 \times 100,000 \text{ha} = 12,000,000$ 林業図化 $140 \times 100,000 \text{ha} = 14,000,000$ 計 $67,540,000 \times \frac{1}{4} = 16,885,000$		(63,931) 65,155	(19) 20	(1,214,669) 1,303,100
長期調査 調査実施	(500,066) $513,070 \times (0.5+8) \times 2.94 \times 3 \times \frac{1}{2}$ (18,744,974) = 19,222,429			(18,745) 19,232	/	(18,745) 19,232

(単位:千円)

事項及び科目	前年度予算額	昭和62年度 予算額	対前年度比較 増△減額	積算基礎			
区分	コンサルタント報酬		地質調査測量費	謝金	計	件数	合計
アフターケア 調査	$710,000 \times 1月 \times 2.94 \times 2人 \times 1/5$ (0) = 834,760				835	(0) 1	(0) 835
実証調査	(691,888) $709,880 \times (3人 \times 2/30 + 3人 \times 12/30) \times 2.94$ (67,124,974) = 68,872,558				(67,127) 68,873	(2) 3	(134,254) 206,619
林業資源調査 写真撮影	(500,066) $513,070 \times (4 \times 3/30 + 5 \times 8/30) \times 2.94$ (18,132,373) = 18,603,718		撮影 $140 \times 200,000 \text{ ha} = 28,000,000$ 成果品 $25 \times 200,000 \text{ ha} = 5,000,000$ 解折費 $42 \times 200,000 \text{ ha} = 8,400,000$ 計 41,400,000		(59,532) 60,004	2	(119,064) 120,008
	(500,066) $513,070 \times (4 \times 20/30 + 5 \times 10/30) \times 2.94$ (18,132,373) = 18,603,718		現地 $120 \times 200,000 = 24,000,000$ 図化 $140 \times 200,000 = 28,000,000$ 計 52,000,000		(70,132) 70,604	2	(140,264) 141,208
小計						(62) 65	(1,680,800) 1,846,154
水産資源調査 沿岸調査	(500,066) $513,070 \times (75/30 + 2 \times 20/30) \times 2.94$ (5,635,744) = 5,782,291				(5,638) 5,782	3	(16,908) 17,346
海上調査	(500,066) $513,070 \times (120/30 + 60/30) \times 2.94$ (8,821,144) = 9,050,555				(8,821) 9,051	3	(26,463) 27,153
小計						6	(43,371) 44,499
合計						(68) 71	(1,724,171) 1,890,653

(584)

(単位:千円)

事項及び科目	前年度予算額	昭和62年度 予算額	対前年度比較 増△減額	績算基礎
(目) 附属先給与補填経費	(40,003) 60,003	62,418	2,415	全額☆
				区 分 績 算 内 訳 計
				農林業関係調査
				事前調査 1人×1月×26件=26 (434,800) (14,653) 446,600円×26人月=11,078
				実施調査 調査実施 1×70/30×20 = 47 (19) (44) (434,800) (19,131) 446,600円×47 = 20,996
				作業監視 1×20/30×20 = 13 (17) (434,800) (5,652) 446,600 × 13 = 5,806
				長期調査 調査実施 1×8×1 = 8 (434,800) (3,478) 446,600 × 8 = 3,573
				777-47 調査 1人×1月×1件 = 1 (0) (0) 446,600円×1人月 = 447
				林業資源調査 写真撮影 1×1×2 = 2 (434,800) (870) 446,600 × 2 = 893
				図 化 1×1×2 = 2 (434,800) (870) 446,600 × 2 = 893
				小 計 (105) (45,654) 109 46,180
				水産資源調査 陸上調査 2×1×3 = 6 (434,800) (2,609) 446,600 × 6 = 2,680
				沿岸調査 2×75/30×3 = 15 (434,800) (6,522) 446,600 × 15 = 6,699
				海上調査 1×120/30×3 = 12 (434,800) (5,218) 446,600 × 12 = 5,359
				小 計 33 (14,349) 14,738
				合 計 (138) (60,003) 142 62,418

(単位:千円)

事 項 及 び 科 目	前年度予算額	昭和62年度 予 算 額	対前年度比較 増△減額	績 算 基 礎							
				調査旅費	現地調査費	資機材等購送費	報告書作成費	国内旅費	小 計	調査業務 実施費	計
3. 地下水関係調査に必要な経費	(1,179,427) 1,195,966	1,191,885	△ 4,081								
区 分	基準地	件 数									
事前調査	バマコ	5 件	23,500	(5,760) 4,491	(7,335) 7,254	3,291	600	(40,486) 39,136	(46,734) 46,349	(87,220) 85,485	
第1次実施調査	・	5	17,860	(5,180) 4,040	(80,413) 77,526	4,668	1,260	(109,381) 107,354	(444,330) 443,762	(553,711) 551,116	
第2次実施調査	・	1	4,829	(927) 723	(35,893) 35,438	503	779	(42,871) 42,272	(340,517) 340,047	(383,388) 382,319	
第3次実施調査	・	1	4,829	(911) 710	(2,886) 2,854	890	779	(10,295) 10,062	(161,352) 162,903	(171,647) 172,965	
計		12	51,018	(12,778) 9,964	(126,467) 125,072	9,552	3,418	(203,033) 198,924	(992,933) 998,061	(1,195,966) 1,191,885	

事項及び科目		前年度予算額	昭和62年度 予算額	対前年度比較 増△減額	積算基礎							
(目) 調査諸費		(198,375) 203,033	198,324	△ 4,209	1. 調査費							
区分	航空賃	支度料	日 当	宿泊料	旅行雑費	国内旅費	小計×1/104 ×0.96	人員	構成比	計	件数	合計
事前調査	1,021,750	66,030	3,200 × 30日 = 96,000	9,800 × 29泊 = 284,200	2,500	23,440	1,566,823	5	3/5 2/5	4,700 3,134	5	25,500 * 15,670
第1次実施調査	1,021,750	69,180	3,200 × 45日 = 144,000	9,800 × 44泊 = 431,200	2,500	23,440	1,786,180	7	2/7 5/7	3,572 8,931	5	17,860 * 44,455
第2次実施調査	1,021,750	94,330	3,200 × 90日 = 288,000	9,800 × 89泊 = 872,200	2,500	23,440	2,414,568	13	2/13 11/13	4,829 26,560	1	4,829 * 26,560
第3次実施調査	1,021,750	94,330	288,000	872,200	2,500	23,440	2,414,568	13	2/13 11/13	4,829 26,560	1	4,829 * 26,560
計											12	51,018 * 113,445

(単位:千円)

事項及び科目		前年度予算額	昭和62年度 予算額	対前年度比較 増△減額	積算基礎								
					2 現地調査費 全額④								
区分	通訳備上費	人夫備上費	車両等備上費	通信連絡費	機材運送費	資料印刷費	会議費	小計	外貨交換 手数料(%)	新 ⁽²²⁷⁾ × ⁽²²⁵⁾ 0.927124	件数	構成比	合計
事前調査	4,340 × 19日 × 1人 = 82,000	600 × 19日 × 4人 = 46,000	5,420 × 26日 × 3台 = 423,000	105 × 30 語 × 2 回 = 6,000	5,080 × 300 巻 = 1,524,000	1810 × 30 巻 = 54,000	1810 × 20人 × 2 回 = 72,000	2,207,000	22,000	(1,920) 1,497	5	3/5	(5,760) 4,491
第1次 実施調査	4,340 × 30日 × 2人 = 260,000	600 × 30日 × 4人 = 72,000	5,420 × 40日 × 2台 = 434,000	105 × 30 語 × 4 回 = 13,000	1,524,000	17,200 × 100 = 1,720,000	1810 × 20人 × 4 回 = 145,000	4,168,000	42,000	(3,626) 2,328	5	2/7	(5,180) 4,040
第2次 実施調査	4,340 × 80日 × 3人 = 1,042,000	600 × 80日 × 8人 = 240,000	5,420 × 80日 × 5台 = 2,168,000	105 × 30 語 × 6 回 = 19,000	1,524,000	1,720,000	1810 × 20人 × 6 回 = 217,000	6,930,000	69,000	(6,028) 4,701	1	2/13	(927) 723
第3次 実施調査	1,042,000	600 × 50日 × 4人 = 120,000	2,168,000	19,000	1,524,000	1,720,000	217,000	6,810,000	68,000	(5,923) 4,620	1	11/13	(911) 710
計											12		(12,772) 9,964
													(26,903) * 20,981

(単位:千円)

事項及び科目	前年度予算額	昭和62年度 予算額	対前年度比較 増△減額	績算基礎			
				計	件数	構成比	合計
3. 資機材等購送費							
区分	資機材等購送費			計	件数	構成比	合計
	購入費・備料	小計	送料				
事前調査	調査用機材 230,000 × 10機 = 2,300,000	2,300,000	(144,595) 1,176,130 × 10% = 117,613	(2,445) 2,418	5	3/5 2/5	(7,335) 7,254 (4,890) * 4,836
第1次 実施調査	基地建設費 5,890,000 × 3ヶ所 = 17,670,000 調査用車両 2,350,000 × 5台 = 11,750,000 探査用機材 4,710,000 × 4機 = 18,840,000 その他機材 470,000 × 10機 = 4,700,000	52,960,000	(3,329,449) 27,081,650 × 10% = 2,708,165	(56,287) 55,668	5	2/7 5/7	(80,413) 79,526 (201,032) 198,814 *
第2次 実施調査	調査用車両 2,350,000 × 2台 = 4,700,000 ボリソグ機械 94,270,000 × 2台 = 188,540,000 探査用機材 4,710,000 × 2機 = 9,420,000 基地建設費 5,890,000 × 2ヶ所 = 11,780,000 その他機材 470,000 × 10機 = 4,700,000	219,140,000	(13,776,729) 112,059,520 × 10% = 11,205,952	(232,917) 230,346	1	2/13 11/13	(35,833) 35,438 (197,084) 194,908 *
第3次 実施調査	調査用車両 2,350,000 × 1台 = 2,350,000 探査用機材 4,710,000 × 1機 = 4,710,000 基地建設費 5,890,000 × 1ヶ所 = 5,890,000 その他機材 470,000 × 10機 = 4,700,000	17,650,000	(1,109,607) 9,025,510 × 10% = 902,551	(18,760) 18,553	1	2/13 11/13	(2,886) 2,854 (15,874) 15,699 *
計					12		(126,467) 125,072 (418,880) * 414,257

(単位:千円)

事項及び科目	前年度予算額	昭和62年度 予算額	対前年度比較 増△減額	績 算 基 礎					
4. 報告著作成費									
区 分	原稿料・審査料	翻訳料・校閲料	印刷製本費	報告著作成費	小 計	件 数	達成比	計	
事前調査	原稿 2,300 x 100枚 = 230,000	翻 訳 3,000 x 100枚 = 300,000	報告書 2,970 x 50部 x 2種 = 297,000 資料 750 x 50部 x 4種 = 150,000	120,000	1,097	5	3/5	3,291	
第1次 実施調査	原稿 2,300 x 400枚 = 920,000	翻 訳 3,000 x 400枚 = 1,200,000	報告書 297,000 資料 150,000	700,000	3,267	5	2/7	4,668	
第2次 実施調査	原稿 720,000	翻 訳 1,200,000	報告書 297,000 資料 150,000	700,000	3,267	1	2/13	503	
第3次 実施調査	原稿 920,000 審査 1,150 x 400枚 = 460,000	翻 訳 1,200,000 校 閲 1,160 x 400枚 = 460,000	報告書 7,490 x 100部 x 2種 = 1,498,000 資料 750 x 100部 x 4種 = 300,000	950,000	5,788	1	11/13	4,898	*
計						12		9,352	* 2,524

(590)

(単位:千円)

事項及び科目	前年度予算額	昭和62年度 予算額	対前年度比較 増△減額	積算基礎					
				区分	国内旅費	小計	件数	計	
5. 国内旅費									
				事前調査	$59900 \times 5人 \times 1/5 \times 2回 = 119,800円$	120	5	400	
				第1次実地調査	$59900 \times 7人 \times 1/5 \times 3回 = 251,580円$	252	5	1,260	
				第2次実地調査	$59900 \times 13人 \times 1/5 \times 5回 = 778,700円$	779	1	779	
				第3次実地調査	778,700	779	1	779	
				計			12	3,418	

(単位:千円)

事項及び科目	前年度予算額	昭和62年度 予算額	対前年度比較 増△減額	績算基礎						
				区 分	調査旅費	現地調査費④	資機材等購送費 (送料のみ④)	報告書作成費	技術費	計
(目) 調査業務実施費	(98,052) 992,933	993,061	128							
				事前調査	15,670	(3,840) 2,994	(4,890) 4,836	2,194	(20,140) 20,655	(46,734) 46,849
				第1次実施調査	44,655	(12,950) 10,100	(201,032) 198,814	11,668	(174,028) 178,525	(444,330) 448,742
				第2次実施調査	26,560	(5,101) 3,978	(197,084) 194,908	2,764	(109,008) 111,837	(340,517) 340,047
				第3次実施調査	26,560	(5,012) 3,909	(15,874) 15,699	4,898	(109,008) 111,837	(161,352) 162,903
				計	113,445	(26,903) 20,981	(418,880) 414,257	21,524	(412,181) 422,854	(992,933) 993,061
				(技術費)						
				区 分	コンサルタント報酬	謝 謝 金	小 計	件 数	計	
				事前調査	(673,040) $690,540 \times 1月 \times 2,94 \times 2人 = 4,060,375$ 円	$5,890 \times 6人 \times 2回 = 71,000$ 円	(4,028) 4,131	5	(20,140) 20,655	
				第1次実施調査	(673,040) $690,540 \times (0.5+1.5+1.5) \times 2,94 \times 5人$ (34,622,908) = 35,528,283	$5,890 \times 6人 \times 5回 = 177,000$	(34,805) 35,705	5	(174,028) 178,525	
				第2次実施調査	(673,040) $690,540 \times (0.5+3+1.5) \times 2,94 \times 11人$ (108,830,568) = 111,660,318	177,000	(109,008) 111,837	1	(109,008) 111,837	
				第3次実施調査	(108,830,568) 111,660,318	177,000	(109,008) 111,837	1	(109,008) 111,837	
				小 計				12	(412,181) 422,854	

(単位:千円)

事項及び科目		前年度予算額	昭和62年度 予算額	対前年度比較 増△減額	績算基礎						
4 大規模開発プロジェクト調査 に必要な経費		(742,811) 748,497	766,082	2585							
区 分	基準地	件 数	調 査 費					調査業務委託費	加算先給与 補填経費	計	
			調査旅費	現地調査費	資機材等購置費	報告書作成費	区内旅費				小 計
予備調査	テラス	9	49,266	(8,262) 6,444	(4,278) 4,194	14,796	1,800	(78,402)	(149,614)	(22,899)	(250,815)
						76,500		151,569	23,521	251,590	
実施調査	・	3	4,803	(507) 396	(165) 147	1,926	1,737	(9,138) 9,009	(488,544) 495,483	0	(497,682) 504,492
計		12	54,069	(8,769) 6,840	(4,443) 4,341	16,722	3,537	(87,540) 85,509	(638,058) 647,052	(22,899) 23,521	(748,497) 766,082

(單位:千円)

事項及び科目	前年度予算額	昭和62年度 予算額	対前年度比較 増△減額	積算基礎								
(目) 調査諸費	(85,401) 87,540	85,509	△ 2,031	1. 調査旅費								
区分	航空費 円	支度料 円	日 当 円	宿泊料 円	旅行雑費 円	国内旅費 円	小計×1000000 円	人員 人	構成比	計	件数	合計
予備調査											9	49,266
											*	29,642
調査実施	384,150	47,966	1,436 × 60日 = 86,160	4,487 × 59泊 = 264,793	1,495	13,065	836,490	8	2/3	4,461		40,149
											*	20,079
報告書説明	384,150	0	1,436 × 15日 = 21,540	4,487 × 14泊 = 62,818	1,495	13,065	506,642	3	2/3	1,013		9,117
											*	4,563
実施調査											3	4,803
											*	61,656
調査実施	561,230	70,077	2,098 × 60日 = 125,880	6,565 × 59泊 = 386,745	2,185	19,088	1,222,067	15	0/15	0		0
											*	54,793
作業監視	561,230	57,710	2,098 × 15日 = 31,470	4,555 × 14泊 = 63,770	2,185	19,088	800,710	2	2/2	1,601		4,803
											*	0
報告書説明	561,230	0	31,470	91,770	2,185	19,088	740,183	3	0/3	0		0
											*	6,663
計											12	59,069
											*	86,298

事項及び科目	前年度予算額	昭和62年度 予算額	対前年度比較 増△減額	績算基礎									
				金額④									
				2. 現地調査費									
区分	通訳補上費	人文補上費	車両等補上費	現地通訳費	機材運送費	賃機材購入費	会議費	小計	外貨交換 手数料(1%)	$\frac{(20)}{100} \times$ 計 $\times \frac{100}{100} \times 0.927128$	件数	構成比	合計
	円	円	円	円	円	円	円	円	円	円	件		(8,262) 6,444
予備調査											9		(4,131) 3,222
調査実施	2,760 x 50日 x 2人 = 276,000	380 x 50日 x 2人 = 38,000	3,440 x 50日 x 2台 = 344,000	70 x 30 輪 x 4 台 = 8,400	810 x 800円 = 648,000	1,160 x 30 輪 = 34,800	1,160 x 30人 x 3回 = 104,400	1,453,600	1,4336	(1,264) 986		2/3	(7,584) 5,916
報告書説明	2,760 x 10日 x 1人 = 27,600	0	3,440 x 10日 x 1台 = 34,400	70 x 30 輪 x 2 台 = 4,200	810 x 50円 = 40,500	0	1,160 x 20人 x 1回 = 23,200	129,900	1,299	(113) 88		1/3	(3,792) 2,958
現地調査											3		(507) 396
調査実施	3,800 x 50日 x 4人 = 760,000	530 x 60日 x 4人 = 127,200	4,740 x 50日 x 4台 = 948,000	95 x 30 輪 x 5 台 = 14,250	1,120 x 1,000円 = 1,120,000	1,870 x 50 輪 = 93,500	1,870 x 30人 x 5回 = 280,500	3,264,250	32,663	(2,841) 2,216		0/15	0
作業費	3,800 x 10日 x 1人 = 38,000	0	4,740 x 10日 x 1台 = 47,400	95 x 30 輪 x 2 台 = 5,700	1,120 x 500円 = 56,000	1,870 x 10 輪 = 18,700	1,870 x 20人 x 1回 = 37,400	194,800	1,948	(169) 132		15/15	(8,523) 6,648
報告書説明	38,000	0	47,400	5,700	56,000	0	37,400	172,300	1,723	(156) 121		2/2	(507) 396
計											12		(8,769) 6,840
													(13,122) 10,233

(單位:千円)

事項及び科目	前年度予算額	昭和62年度 予算額	対前年度比較 増△減額	積算基礎		
				3. 資機材等購送費		
区 分	資機材購送費		小計	件数	構成比	計
	購入費・借料	送料				
予備調査				?		(4,278) 4,194
						(2,139) 2,097 *
調査実施	72,650 × 8人 = 627,200	392 × 100kg = 39,200 (49,227)	(677) 668		2/3	(4,062) 4,008
					1/3	(2,031) 2,004 *
報告書説明	3,960 × 3人 = 11,880	392 × 50kg = 19,600 (24,113)	(36) 31		2/3	(216) 186
					1/3	(108) 93 *
実施調査				3		(165) 147
						(11,724) 11,484 *
調査実施	216,310 × 15人 = 3,244,650	639 × 1,000kg = 639,000 (663,120)	(3,908) 3,784		9/15	0
					15/15	(11,724) 11,352 *
作業整理	10,820 × 2人 = 21,640	537 × 50kg = 26,950 (33,156)	(55) 49		2/2	(165) 147
					0/2	0 *
報告書説明	5,630 × 3人 = 16,890	(33,156) 26,950	(50) 44		0/3	0
					2/3	(150) 132 *
計				12		(4,443) 4,341
						(14,013) 13,581 *

事項及び科目		前年度予算額	昭和62年度 予算額	対前年度比較 増△減額	績算基礎			
4. 報告書作成費								
区分	原稿料・審査料	翻訳料・校閲料	印刷製本費	報告書作成費	小計	件数	構成比	計
予備調査						9		14,796
調査実施	原稿 (1,960) × 400枚 × 2/3 = 389,333	翻訳 1910 × 400枚 = 764,000 校閲 730 × 400枚 = 292,000	報告書 4710 × 100部 × 2種 = 942,000	78,650	2,466		2/3	14,796
							1/3	7,398
実施調査						3		1,926
							*	8,238
調査実施		翻訳 2,620 × 400枚 = 1,048,000 校閲 1,010 × 400枚 = 404,000	報告書 6,470 × 100部 × 2種 = 1,294,000		2,746		0/15	0
							15/16	8,238
作業整理	審査 1,010 × 400枚 = 404,000		資料 650 × 50部 × 4種 = 130,000	108,140	442		2/2	1,926
							0/2	0
計						12		16,722
							*	15,636

(単位:千円)

事項及び科目	前年度予算額	昭和62年度 予算額	対前年度比較 増△減額	績 算 基 礎						
				区 分	国内旅費	小 計	件 数	計		
(四) 調査業務実施費	(634,511) 638,058	647,052	8,994	5. 国内旅費						
				予備調査	円		9	1,800		
				調査実施	$21,789 \times 8人 \times \frac{1}{5} \times 5 = 174,312$	174		1,566		
				報告書説明	$21,789 \times 3人 \times \frac{1}{5} \times 2 = 26,147$	26		234		
				実施調査			3	1,737		
				調査実施	$31,833 \times 15人 \times \frac{1}{5} \times 5 = 477,495$	477		1,481		
				作業整理	$31,833 \times 2人 \times \frac{1}{5} \times 5 = 63,666$	64		192		
				報告書説明	$31,833 \times 3人 \times \frac{1}{5} \times 2 = 38,200$	38		114		
				計			12	3,537		
				区 分	調査旅費	現地調査費④	資機材等購置費 (送料別添)④	報告書作成費	技術費	計
				予備調査	24,642	(4,131) 3,222	(2,139) 2,097	7,398	(111,204) 114,210	(149,514) 151,569
				実施調査	61,656	(8,991) 7,011	(11,874) 11,484	9,238	(397,785) 407,094	(488,544) 495,683
計	86,298	(13,122) 10,233	(14,013) 13,581	15,636	(508,989) 521,304	(638,058) 647,052				

事項及び科目		前年度予算額	昭和62年度 予算額	対前年度比較 増△減額	績算基礎		
技術費							
区分	コンサルタント報酬				小計	件数	計
予備調査					(12,556) 12,590	9	(111,204) 114,210
調査実施	(427,400) 438,940 × (0.5 + 2 + 1) 月 × 2.94 × 3人 × 1/3 (11,727,800) = 12,044,514				(11,728) 12,045		
報告書説明	(427,400) 438,940 × 0.5 × 2.94 × 3 × 1/3 = 628,278 = 645,242				(628) 645		
実施調査					(132,595) 135,698	3	(397,785) 407,094
調査実施	(588,240) 603,530 × (0.5 + 2 + 2) 月 × 2.94 × 15 = 116,736,228 = 119,770,527			地質調査(ボーリング等) 13,110,000 × 1 回 = 13,110,000	(129,946) 132,881		
作業整理					5,150 × 6人 × 5回 = 154,500	155	
報告書説明	(588,240) 603,530 × 0.5 × 2.94 × 3人 = 2,661,567 (2,594,188)				(2,594) 2,662		
計						12	(508,989) 521,304

(單位:千円)

事項及び科目	前年度予算額	昭和62年度 予算額	対前年度比較 増△減額	積算基礎		
(E) 所属支給与補填経費	(22,899) 22,899	23,521	622	全額*		
				区分	積算内訳	計
				予備調査		
				調査実施	8人 × 2月 × 9件 = 144人月 $\frac{(434,800)}{446,600人月} \times 144人月 = 2,437$	(2,870)
				報告書説明	3人 × 0.5月 × 9件 = 14人月 $\frac{(434,800)}{446,600人月} \times 14人月 = 2,084$	(2,029)
				計	158人月	(22,899) 23,521

(単位:千円)

事項及び科目		前年度予算額	昭和62年度 予算額	対前年度比較 増△減額	積算基礎							
5. 実施設計調査に必要な経費		(677,513) 680,853	691,708	10,855								
区分	基準地	件数	調査諸費					調査業務 実施費	所属先給付 補填経費	計		
			調査旅費	現地調査費	資料等購置費	報告書作成費	国内旅費				小計	
実施調査	ポートルイス	3	6,234	(617) 481	(482) 464	1,477	1,287	(10,067) 9,913	(669,492) 680,455	(1,304) 1,340	(690,863) 691,708	
(目) 調査諸費			(9,903) 10,067	9,913	△ 154	1. 調査旅費						
区分	航空賃	支度料	日当	宿泊料	旅行雑費	国内旅費	小計×1,104×0.95	人員	構成比	計	件数	合計
実施調査											3	6,234
											*	79,038
調査実施	456,190	60,577	1,543 × 180日 = 277,740	4,824 × 179泊 = 862,496	1,608	14,049	1,756,442	14	0/14	0		0
									14/14	24,576	*	73,728
作業整理	456,190	51,577	1,543 × 30日 = 46,290	4,824 × 29泊 = 139,896	1,608	14,049	744,239	2	2/2	7,488		4,464
									0/2	0	*	0
報告書説明	456,190	0	1,543 × 15日 = 23,145	4,824 × 14泊 = 67,536	1,608	14,049	589,979	4	1/4	590		1,770
									3/4	1,770	*	5,310

(単位:千円)

事項及び科目		前年度予算額	昭和62年度 予算額	対前年度比較 増△減額	績算基礎								
2. 現地調査費 全額 ①													
区分	通訳備上費	人夫備上費	車両等備上費	通信連絡費	機材運送費	買機材 購入費	金給費	小計	外貨交換 率(1%)	(209) 143 計×222×0.927/24	件数	構成比	合計
実施調査											3		(617) 481
調査実施	2,960×170日 ×1人 = 503,200	420×170日 ×10人 = 714,000	車両 3,710×170日 ×3台 = 1,872,100 随行機 37,040×5h ×2回 = 370,400	75×30機×6回 = 13,500	600×1,000kg = 600,000	1240×50機 = 62,000 測量資材 56,950	1240×30人 ×10回 = 372,000	4,584,180	45,842	(3,987) 2,110		0/14	0
作業整理	2,960×20日 ×1人 = 59,200		3,710×20日 ×1台 = 74,200	75×30機×2回 = 4,500	600×50kg = 30,000	1240×10機 = 12,400	1240×20人 ×1回 = 24,800	265,100	2,051	(178) 139		2/2	(534) 417
報告書編纂	2,960×10日 ×1人 = 29,600		3,710×10日 ×1台 = 37,100	4,500	30,000		24,800	126,800	1,260	(110) 85		1/4	(83) 64
												3/4	(247) 191

(單位:千円)

事項及び科目	前年度予算額	昭和62年度 予算額	対前年度比較 増△減額	績算基礎				
4. 報告書作成費								
区 分	原備料・審査料 円	翻訳料・校閲料 円	印刷製本費 円	報告書作成費 円	計	件数	構成比	合計
実施調査						3		1,497
調査実施		翻訳 2,050 × 400枚 = 820,000	報告書 5,070 × 100部 × 2種 = 1,014,000		2,532		0/14	0
		校閲 780 × 400枚 = 312,000	図表 3,860 × 100部 × 1種 = 386,000			14/14	* 7,596	
作業整理	審査 780 × 400枚 = 312,000		資料 510 × 50部 × 4種 = 102,000	84,910	499		2/2	1,497
							0/2	0
5. 国内旅費								
				国内旅費 円	小計	件数		計
実施調査						3		1,237
調査実施				23,428 × 14人 × 1/5 × 5回 = 327,992	328			984
作業整理				23,428 × 2人 × 1/5 × 5回 = 46,856	47			141
報告書説明				23,428 × 4人 × 1/5 × 2回 = 37,486	37			112

事項及び科目	前年度予算額	昭和62年度 予算額	対前年度比較 増△減額	績 算 基 礎			
(目) 調査業務実施費	(466,806) 669,482	680,455	10,973				
	区 分	調査旅費	現地調査費④	資料採集運送費 (送料のみ④)	技 術 費	報告書作成費	計
	実施調査	79,038	(12,208) 9,521	(22,723) 22,427	(547,917) 561,873	7,596	(669,482) 680,455
技 術 費							
	区 分	コンサルタント報酬	地質調査測量費	補 樹 金	小 計	件 数	合 計
	実施調査		円		(182,699) 187,291	件 3	(547,917) 561,873
	調査実施	(459,560) 471,970 × (6+3)月 × 2.94 × 14人 = (170,239,406) 174,836,567	測 量 10,251,989		(180,491) 185,089		
	作業整理			4,020 × 6人 × 5日 = 120,000	121		
	報告書説明	(459,560) 471,970 × 0.5 × 2.94 × 3人 = (202,660) 2,081,398			(2,027) 2,081		

(単位:千円)

事 項 及 び 科 目	前年度予算額	昭和62年度 予 算 額	対前年度比較 増△減額	積 算 基 礎									
(四) 所属先給与補填経費	(1,304) 1,304	1,340	36	<p>全 額 *</p> <table border="1" data-bbox="1596 703 2347 871"> <thead> <tr> <th></th> <th>積 算 内 訳</th> <th>計</th> </tr> </thead> <tbody> <tr> <td>実施調査</td> <td></td> <td>(434,800)</td> </tr> <tr> <td>作業整理</td> <td>2人 × 1月 × 3件 = 6人月</td> <td>446,600円 × 6人月 × 1/2 = 1,340</td> </tr> </tbody> </table>		積 算 内 訳	計	実施調査		(434,800)	作業整理	2人 × 1月 × 3件 = 6人月	446,600円 × 6人月 × 1/2 = 1,340
	積 算 内 訳	計											
実施調査		(434,800)											
作業整理	2人 × 1月 × 3件 = 6人月	446,600円 × 6人月 × 1/2 = 1,340											

(606)

(単位:千円)

事項及び科目	前年度予算額	昭和62年度 予算額	対前年度比較 増△減額	績算基礎						
6. パナマ運河代替案調査協力費	(164,253) 171,862	167,093	△ 4,769							
(1) 事務局支援体制整備に必要な経費	(92,921) 98,712	95,210	△ 3,502							
(2) 調査諸費	0	18,805	18,805	1. 調査旅費						
等級	航空賃	支度料	日 当	宿泊料	旅行雑費	国内旅費	小 計	人 員	人員構成	計
3	円 604,300	円 66,030	円 3,800 × 15日 = 57,000	円 11,600 × 14泊 = 162,400	円 5,000	円 3,600	円 (0) 898,330	人 18	18/18	(0) 16,170
2. 現地調査費										
通訳備上費		車両等借上費	通信連絡費	機材等運送費	資機材購入費	会議費	小 計	外貨交換 手数料(1%)	計 × $\frac{227}{237}$	
円 3,800 × 15日 × 5回 = 285,000	円 4,740 × 15日 × 5回 × 2台 = 711,000	円 95 × 30語 × 10回 = 28,500	円 1,120 × 20日 × 5回 = 112,000	円 1,590 × 20箱 × 5回 = 159,000	円 1,590 × 20人 × 10回 = 318,000	円 (0) 1,613,500	円 (0) 16,135	円 (0) 1,121		

(単位:千円)

事 項 及 び 科 目	前年度予算額	昭和62年度 予 算 額	対前年度比較 増△減額	績 算 基 礎																						
(四) 調査業務実施費	(97,921) 98,712	76,405	△ 22,307	3. 資機材等購送費																						
				<table border="1"> <thead> <tr> <th>購入費・備料</th> <th>送 料</th> <th>計</th> </tr> </thead> <tbody> <tr> <td>10,820 × 18人 = 194,760</td> <td>552 × 20kg × 5回 = 55,200</td> <td>(0) 250</td> </tr> </tbody> </table>					購入費・備料	送 料	計	10,820 × 18人 = 194,760	552 × 20kg × 5回 = 55,200	(0) 250												
				購入費・備料	送 料	計																				
				10,820 × 18人 = 194,760	552 × 20kg × 5回 = 55,200	(0) 250																				
4. 報告書作成費																										
<table border="1"> <thead> <tr> <th>原 稿 料</th> <th>翻 訳・技 術 料</th> <th>印 刷 費 本 費</th> <th>報 告 書 作 成 費</th> <th>計</th> </tr> </thead> <tbody> <tr> <td>1,440 × 100枚 = 144,000</td> <td>翻 訳 2,620 × 100枚 = 262,000 技 術 1,010 × 100枚 = 101,000</td> <td>6,470 × 100部 = 647,000</td> <td>108,140</td> <td>1,264</td> </tr> </tbody> </table>					原 稿 料	翻 訳・技 術 料	印 刷 費 本 費	報 告 書 作 成 費	計	1,440 × 100枚 = 144,000	翻 訳 2,620 × 100枚 = 262,000 技 術 1,010 × 100枚 = 101,000	6,470 × 100部 = 647,000	108,140	1,264												
原 稿 料	翻 訳・技 術 料	印 刷 費 本 費	報 告 書 作 成 費	計																						
1,440 × 100枚 = 144,000	翻 訳 2,620 × 100枚 = 262,000 技 術 1,010 × 100枚 = 101,000	6,470 × 100部 = 647,000	108,140	1,264																						
1. 調査旅費																										
<table border="1"> <thead> <tr> <th>航空賃</th> <th>支度料</th> <th>日 当</th> <th>宿泊料</th> <th>旅行雑費</th> <th>国内旅費</th> <th>小 計</th> <th>人 員</th> <th>合 計</th> </tr> </thead> <tbody> <tr> <td>(694,200)⁽¹⁾ 604,300 × 3回 = (694,200) = 1,812,900</td> <td>0</td> <td>(335) 3,800 × 135日 (1,273,000) = 513,000</td> <td>(334) 11,600 × 132泊 (3,974,400) = 1,531,200</td> <td>6,000 × 3回 (6,000) = 15,000</td> <td>3,600 × 3回 (3,600) = 10,800</td> <td>(5,750,200) 3,882,900</td> <td>(3) 4</td> <td>(17,251) 15,532</td> </tr> </tbody> </table>									航空賃	支度料	日 当	宿泊料	旅行雑費	国内旅費	小 計	人 員	合 計	(694,200) ⁽¹⁾ 604,300 × 3回 = (694,200) = 1,812,900	0	(335) 3,800 × 135日 (1,273,000) = 513,000	(334) 11,600 × 132泊 (3,974,400) = 1,531,200	6,000 × 3回 (6,000) = 15,000	3,600 × 3回 (3,600) = 10,800	(5,750,200) 3,882,900	(3) 4	(17,251) 15,532
航空賃	支度料	日 当	宿泊料	旅行雑費	国内旅費	小 計	人 員	合 計																		
(694,200) ⁽¹⁾ 604,300 × 3回 = (694,200) = 1,812,900	0	(335) 3,800 × 135日 (1,273,000) = 513,000	(334) 11,600 × 132泊 (3,974,400) = 1,531,200	6,000 × 3回 (6,000) = 15,000	3,600 × 3回 (3,600) = 10,800	(5,750,200) 3,882,900	(3) 4	(17,251) 15,532																		

事項及び科目		前年度予算額	昭和62年度 予算額	対前年度比較 増△減額	績算基礎					
2. 現地調査費										
通訳補上費	人夫補上費	車両等借上費	通信連絡費	機材等運送費	買機材購入費	現地報告書作成費	小計	外貨交換 率(1%)	計× $\frac{269}{287}$	
$3,800 \times 135 \text{ 日}$ (304) $(1,156,200)$ $= 513,000$	$530 \times 135 \text{ 日}$ (304) $(141,120)$ $= 71,580$	$1,720 \times 135 \text{ 日}$ (304) $(522,880)$ $= 232,200$ 車務代補上 $86,160 \times 11\% = 94,776$	$95 \times 30 \text{ 通} \times 6 \text{ 回}$ $= 17,100$	$1,120 \times 50 \text{ kg}$ $= 56,000$	$1,570 \times 80 \text{ 機}$ $= 127,200$	$1,570 \times 50 \text{ 人}$ $\times \frac{6}{3} \text{ 回}$ $(477,000)$ $= 238,500$	$(3,464,260)$ $2,203,310$	$(34,643)$ $22,033$	(3086) $1,531$	
3. 買機材等運送費										
購入費・送料		送料		計						
ジープ その他機材 2,689,610		$1,929,250 \times 15\%$ $= (355,778)$ $287,388$		$(3,045)$ $2,979$						
4. 報告書作成費										
翻訳・技題料		印刷製本費		計						
翻訳 2,620 × 400 枚 = 1,048,000 校題 1,010 × 400 枚 = 404,000		$6,470 \times 100 \text{ 部} \times 1 \text{ 種} = 647,000$		$2,099$						

(単位:千円)

事項及び科目	前年度予算額	昭和62年度 予算額	対前年度比較 増△減額	績算基礎
(2) 本格調査に必要な経費 (目) 調査業務実施費	$(56,932)$ $73,150$	$71,823$	$\Delta 1,267$	<p>5. 技術費</p> <p>$(891,900)$ $(0.5+11+0.5)$ (3) $(73,231)$ コンサルタント報酬 $709,890$ \times 6.5月 \times 2.94 \times 4人 $= 54,264$</p> <p>$(257+67+26)$ \div 100 \times (209) \div 100 $(73,150)$ $(43+232+133+33)$ \times 100 $= 71,823$</p> <p>1. 実態調査 (PHASE-I) のうち、貿易動向分析、現運河実態評価、代替輸送システム実態評価の3項目について、62日本会計年度中に実施予定の作業量 (PHASE-I 全期間 14ヶ月のうち⁽¹²⁾2ヶ月分を日・米・パ3国で分割した額</p> <p>$900 \div 100 \times \frac{2}{14} \times \frac{1}{3} = \frac{(257)}{43} \div 100$</p> <p>2. PHASE II のうち、代替案の設定 (IIA)、運航需要予測 (IIB) について62日本会計年度中に実施予定の作業量 (8ヶ月分のうち2ヶ月分)、各代替案にかかる工費及び運管体の検討 (IID) について62日本会計年度中に実施予定の作業量 (20ヶ月分のうち2ヶ月)、現行運河及び各代替案の通航重量の検討 (IIE) について62日本会計年度中に実施予定の作業量 (16ヶ月分のうち2ヶ月) を日米パ3国で分割した額</p> <p>IIA 100 IIB $1,100 \times \frac{2}{8} = 250$ IID $2,700 \times \frac{2}{20} = 270$ IIE $600 \times \frac{2}{16} = 75$</p> <p>計 695 \div 100 $695 \div 100 \times \frac{1}{3} = 232 \div 100$</p>

(610)

(単位:千円)

事 項 及 び 科 目	前年度予算額	昭和62年度 予 算 額	対前年度比較 増△減額	積 算 基 礎
				<p>3. PHASE 一Ⅲのうちフィジビリティ分析について 62日本会計年 度中に実施予定の作業量 (PHASE一Ⅲ全期間 48ヶ月のうち⁽⁶⁾₁₂ヶ 月分を日・米・パ3ヶ国で分割した額</p> $1,600\text{ドル} \times \frac{(6)}{12} \times \frac{1}{3} = \frac{(67)}{133} \text{千ドル}$ <p>4. 8% の予備費 (257+67) (26) (43+232+133) × 0.08 = 33</p>

(単位:千円)

事項及び科目	前年度予算額	昭和62年度 予算額	対前年度比較 増△減額	積算基礎				
7. プロジェクト研究に必要な経費 (目) プロジェクト研究費	(41,326) 41,375	42,306	928	(6,981) (27,924) 1. 7,169 x 4件 = 28,676 (395,740) (6,980,854) 406,420円 x 6人月 x 2.94 = 7,169,249 (6,727) (13,454) 2. 6,815円 x 2件 = 13,630				
内訳 調査旅費								
航空賃	支度料	日 当	宿 泊 料	旅行雑費	国内旅費	小計 x 1.104 x 0.95	人員	計
円	円	円	円	円	円		人	
256,410	47,967	1,426 x 30日 = 42,780	4,487 x 29泊 = 130,123	1,496	14,050	517	4	2,068
現地調査費								
通訳係上費	車両等借上費	通信連絡費	機材運送費	資機材購入費	会議費	小 計	外貨交換 手数料(1%)	計 x ⁽²²⁾ / ₁₃ x 225 x 0.927/24
円	円	円	円	円	円	円	円	
2,960 x 15日 x 1人 = 44,400	3,600 x 10日 x 1人 = 36,000	75 x 30日 x 3回 = 6,750	600 x 10kg = 6,000	1,240 x 10kg = 12,400	1,240 x 10 x 2日 = 24,800	130,350	1,304	(113) 88

(612)

(単位:千円)

事項及び科目	前年度予算額	昭和62年度 予算額	対前年度比較 増△減額	績算基礎
技術費				
コンサルタント報酬				計
(425,530)		(4170,194)	円	(4170)
$437,020 \times (0.5 + 1 + 1) \text{月} \times 2.94 \times 41 \times \frac{1}{3} = 4282,796$				4283
報告書作成費				
原稿料審査料	印刷製本費	報告書作成諸費	計	
$1,590 \times 100 \text{枚} \times \frac{1}{2} = 79,500$ 円	$5,080 \times 100 \text{部} \times \frac{1}{2} = 254,000$ 円	42,280 円		376
			計	(4,727) 4,815
			合計 1 + 2	(41,378) 42,306

(単位:千円)

事項及び科目		前年度予算額	昭和62年度 予算額	対前年度比較 増△減額	積算基礎							
B. 援助効率促進基礎調査等に必要経費		(413,571) 417,514	628,128	210,614								
区分	基準地	件数	調査諸費						調査業務 実施費	所属先給与 補填経費	技術移 転促進費	計
			調査旅費	現地調査費	資料印刷送付費	報告書作成費	国内旅費	小計				
プロジェクト形成 基礎調査		(20) 25										(304,308) 459,517
予備調査	テヘラン	(14)	(53,186)	(5,054)	(1,064)	(17,696)	(1,428)	(78,428)		(8,116)		(86,544)
		15	56,985	4,230	1,050	18,960	1,530	82,755	0	8,932	0	91,687
本格調査	"	(6)	0	0	0	0	0	0	(27,764)	0	0	(27,764)
		10							367,830			367,830
援助評価調査	カラチ	12	28,380	2,707	730	9,658	1,224	42,699	58,521	7,146	0	(107,985) 108,366
フォローアップ調査	テヘラン	(10)	(0)	(0)	(0)	(0)	(0)	(0)	(0)	(0)	0	(0)
		2	9,868	1,294	139	1,101	218	12,622	12,544	1,191	0	26,357
技術移転促進	"	(1)	0	0	0	0	0	0	0	0	(5,221)	(5,221)
		5									33,888	33,888
計		(33) 44	(81,566) 95,233	(8,520) 8,233	(1,851) 1,919	(27,364) 29,719	(2,652) 2,972	(121,943) 138,076	(275,277) 438,895	(15,073) 17,269	(5,221) 33,888	(417,514) 628,128

事項及び科目	前年度予算額	昭和62年度 予算額	対前年度比較 増△減額	績算基礎									
(目)調査諸費	(119,819) 121,943	138,076	18,133	1. 調査旅費									
区分	航空賃 円	支度料 円	日当 円	宿泊料 円	旅行雑費 円	国内旅費 円	小計×1,104×0.95 円	人員 人	構成比	計	件数	合計	
プロジェクト形 成基礎調査											1件 (20) 25	(53,186) 56,985 (32,578) * 54,330	
予備調査	561,230	70,077	2,098×30日 = 62,940	6,555×29泊 = 190,095	2,185	19,088	949,809	4	4/4	3,799	(14) 15	(53,186) 56,985 * 0	
本格調査	561,230	70,077	2,098×75日 = 157,350	6,555×74泊 = 485,070	2,185	19,088	1,358,196	4	0/4 4/4	0 5,433	(6) 10	0 (32,578) * 54,330	
援助評価調査	238,460	70,077	2,098×30日 = 62,940	6,555×29泊 = 190,095	2,185	0	591,268	5	4/5 1/5	2,365 591	12	28,380 * 7,092	
フォローアップ 調査	(0) 648,200	(0) 80,180	(0) (0) 4,200×30日 (0) = 126,000	(0) (0) 12,900×29泊 (0) = 374,100	(0) 5,000	0	(0) 1,233,480	(0) 5	4/5 1/5	(0) 4,934 (0) 1,233	(0) 2	(0) 9,868 (0) * 2,466	
計											(32) 39	(81,566) 95,233 (32,690) * 63,888	

(単位:千円)

事項及び科目	前年度予算額	昭和62年度 予算額	対前年度比較 増△減額	績算基礎								
				2. 現地調査費 全額 ①								
区分	通訳係上費 円	車両等借上費 円	通信連絡費 円	機材搬送費 円	資機材購入費 円	会議費 円	小計 円	外貨交換 手数料(1%) 円	(2.27) 計×227 計×227	件数	構成比	合計
プロジェクト形 成基礎調査										25		(5,054) 4,290 (4,932) * 6,410
予備調査	3,800×20日 ×1人 = 76,000	4,740×20日 ×2人 = 189,600	95×30日 ×2回 = 5,700	1,120 ×50kg = 56,000	1,590 ×20機 = 31,800	1,590×20 ×2回 = 63,600	422,700	4,227	(361) 282	(14) 15	4/4 0/4	(5,054) 4,290 0
本格調査	3,800×50 ×1 = 190,000	4,740×50 ×2 = 474,000	95×30 ×4 = 11,400	1,120 ×100 = 112,000	31,800	1,590×30 ×3 = 143,100	962,300	9,623	(822) 641	(6) 10	0/4 4/4	0 (4,932) * 6,410
復助評価調査	76,000	189,600	5,700	56,000	31,800	63,600	422,700	4,227	(361) 282	12	4/5 1/5	(3,466) 2,707 (866) * 677
フォローアップ 調査	(0) (0) 15,000×20 (0) ×1 = (0)	(0) (0) 16,000×20 (0) ×1 = (0)	(0) (0) 100×30 (0) ×2 = (0)	(0) 1,000 (0) ×50 = (0)	(0) 2,000 (0) ×20 = (0)	(0) (0) 3,000×20 (0) ×2 = (0)	(0) 336,000	(0)	(計×163) 810	(0) 2	4/5 1/5	(0) 1,294 (0) * 324
計										(32) 39		(8,520) 8,233 (5,798) * 7,411

(616)

(単位:千円)

事項及び科目	前年度予算額	昭和62年度 予算額	対前年度比較 増△減額	績算基礎		
				小計	件数	構成比
3. 資機材等購送費						
区分	資機材購送費		小計	件数	構成比	計
	購入費・借料	送料				
プロジェクト 形成基礎調査				14 (20) 25		(1,064) 1,050 (6,624) ※ 10,550
予備調査	$10,820 \times 4 = 43,280$	$780 \times 50 = 39,000$ (32,577) 36,500	(76) 70	(14) 15	4/4 0/4	(1,064) 1,050 *
						0
本格調査	$210,810 \times 4 = 843,240$	$530 \times 400 = 212,000$ (260,615) 212,000	(1,104) 1,055	(6) 10	1/4 4/4	0 (6,624) ※ 10,550
						0
援助評価調査	$10,820 \times 5 = 54,100$	$447 \times 50 = 22,350$ (27,500) 22,350	(82) 76	10	4/5 1/5	(787) 730 (197) ※ 182
						0
フォローアップ 調査	(0) (0) (0) $10,820 \times 5 = 54,100$	(0) (0) (0) $650 \times 50 = 32,500$	(0) 87	(0) 2	4/5 1/5	(0) 139 (0) ※ 35
						0
計				(32) 39		(1,851) 1,919 (6,821) ※ 10,767

(単位:千円)

事 項 及 び 科 目	前年度予算額	昭和62年度 予 算 額	対前年度比較 増△減額	績 算 基 礎				
				4. 報告書作成費				
区 分	原稿料・審査料 円	翻訳料・校閲料 円	印刷製本費 円	報告書作成諸費 円	小 計	件数	構成比	計
プロジェクト形 成基礎調査						25		(17,696) 18,960
								(2,584) * 12,640
予 備 調 査	原稿料 1,460 × 100枚 = 146,000	翻訳 2,020 × 100枚 = 202,000 校閲 1,010 × 100枚 = 101,000	4,470 × 100枚 = 647,000	100,140	1,264	(14)	4/4	(17,696) 18,960
						15	9/4	* 0
本 格 調 査	146,000	翻訳 202,000 校閲 101,000	647,000	100,140	1,264	(5)	9/4	0
						10	4/4	(7,584) * 12,640
援 助 評 価 調 査	146,000	翻訳 2,020 × 40 = 104,000	647,000	100,140	1,006	12	4/5	9,458
							1/5	* 2,414
フ ォ ロ - ア ッ プ 調 査	原稿料 2,200 × 100 = 220,000	翻訳 1,500 × 40 = 60,000	3,000 × 100 = 300,000	108,140	688	(0)	4/5	(0) 1,101
						2	1/5	(0) * 275
計						(32)		(27,354) 29,719
						39		(9,998) * 15,329

事 項 及 び 科 目	前年度予算額	昭和62年度 予 算 額	対前年度比較 増△減額	績 算 基 礎						
				区 分	国内旅費	小 計	件 数	計		
(目) 調査業務実施費	(273,568) 275,277	438,895	163,618	5. 国内旅費						
				区 分	国内旅費	小 計	件 数	計		
				プロジェクト形 成基礎調査	円		件			
				予備調査	31,833 × 4人 × 4/10 × 2回 = 101,866	102	(14) 15	(1,428) 1,530		
				後助評価調査	101,866	102	12	1,224		
				フォローアップ調査	正基本準 鉄道費 日当 運賃率 4/10 (32,200円 + 1,600円 × 2日 × 8,200 × 2回) × 5人 × 4/10 = 108,800	109	(0) 2	(0) 218		
				計			(26) 29	(2,652) 2,972		
				区 分	調査旅費	現地調査費⑦	資機材等購送費 (送料9割⑧)	技 術 費	報告書作成費	計
				プロジェクト形 成基礎調査						
				本格調査	(32,598) 54,330	(4,932) 6,410	(6,624) 10,550	(166,026) 283,900	(7,584) 12,640	(217,764) 367,830
後助評価調査		(866) 7,092	(197) 182	(46,944) 48,156		(57,513) 58,521				
フォローアップ調査	(0) 2,466	(0) 324	(0) 35	(0) 9,444	(0) 275	(0) 12,544				
計	(39,690) 63,888	(5,798) 7,411	(6,821) 10,767	(212,970) 341,500	(9,998) 15,329	(275,277) 438,895				

(単位:千円)

事項及び科目	前年度予算額	昭和62年度 予算額	対前年度比較 増△減額	績算基礎					
(目) 所属先給与補填経費	(15,073) 15,073	17,269	2,216	(技術費)					
				区分	コンサルタント報酬	小計	件数	計	
				プロジェクト形成 基礎調査					
				本格調査	(588,240) 603,530 × (0.5+2.5+1.0) × 2.94 × 4 = 28,370,051 (27,670,810)	(27,671)	(6)	(164,026)	
				援助評価調査	(588,240) 603,530 × (0.5+1+1) × 2.66 × 1 = 4,013,475 (3,911,796)	(3,912)	12	(46,944)	
				フォローアップ調査	710,000 × (0.5+1+1) × 2.66 × 1 = 4,721,500	4,722	2	(0) 9,444	
				計			(18) 24	(212,970) 341,500	
				△額☆ (434,800) (104) 446,600 × 116人月 × 1/3 = 17,269 (15,073)					
				区分	積算内訳	計			
				プロジェクト形 成基礎調査					
予備調査	(14) (56) 42 × 1月 × 15 = 60人月	(434,800) (56) 446,600 × 60人月 × 1/3 = 8,932	(8,116)						
援助評価調査	4 × 1 × 12 = 48	(434,800) 446,600 × 48人月 × 1/3 = 7,146	(6,957)						
フォローアップ調査	4 × 1 × 2 = 8	446,600 × 8人月 × 1/3 = 1,191	(0)						
計	(104) 116		(15,073) 17,269						

事 項 及 び 科 目	前年度予算額	昭和62年度 予 算 額	対前年度比較 増△減額	績 算 基 礎																																								
(目) 技術移転促進費	(5,111) 5,221	33,888	28,667	1. 技術移転促進費 (1) 現地セミナー開催費 (イ) 講師等派遣旅費																																								
<table border="1"> <thead> <tr> <th>航 空 賃</th> <th>支 度 料</th> <th>日 当</th> <th>宿 泊 料</th> <th>旅 行 雑 費</th> <th>国 内 旅 行</th> <th>小 計</th> <th>人 数</th> <th>件 数</th> <th>合 計</th> </tr> <tr> <td>円</td> <td>円</td> <td>円</td> <td>円</td> <td>円</td> <td>円</td> <td>円</td> <td>人</td> <td>件</td> <td></td> </tr> </thead> <tbody> <tr> <td>テヘラン</td> <td></td> <td></td> <td></td> <td></td> <td></td> <td></td> <td></td> <td>(1)</td> <td>(2,390)</td> </tr> <tr> <td>648,200</td> <td>33,015</td> <td>4200 × 7日 = 29,400</td> <td>12,900 × 6泊 = 77,400</td> <td>5,000</td> <td>3,600</td> <td>796,615</td> <td>3</td> <td>5</td> <td>11,949</td> </tr> </tbody> </table>					航 空 賃	支 度 料	日 当	宿 泊 料	旅 行 雑 費	国 内 旅 行	小 計	人 数	件 数	合 計	円	円	円	円	円	円	円	人	件		テヘラン								(1)	(2,390)	648,200	33,015	4200 × 7日 = 29,400	12,900 × 6泊 = 77,400	5,000	3,600	796,615	3	5	11,949
航 空 賃	支 度 料	日 当	宿 泊 料	旅 行 雑 費	国 内 旅 行	小 計	人 数	件 数	合 計																																			
円	円	円	円	円	円	円	人	件																																				
テヘラン								(1)	(2,390)																																			
648,200	33,015	4200 × 7日 = 29,400	12,900 × 6泊 = 77,400	5,000	3,600	796,615	3	5	11,949																																			
(ロ) セミナー開催諸費																																												
会場借料	車輛等借上費	通信連絡費	通訳等席上費	機材等返送費	資機材購入費	会議費	小 計	外貨交換 手数料(1%)	(209) 120 計 × 237	件数	合 計																																	
円	円	円	円	円	円	円	円	円		件																																		
50,000 × 5日 = 250,000	16,000 × 7日 × 1台 = 112,000	100 × 30語 × 3回 = 9,000	15,000 × 5日 × 1人 = 75,000	1,000 × 10kg = 10,000	2,000 × 10種 = 20,000	3,000 × 10人 × 2回 = 60,000	536,000	5,360	(477) 388	(1) 5	(477) 1940																																	
(ハ) 技術費																																												
$\frac{(692,000)}{710,000} \times \left(\frac{3日 + 7日 + 2日}{30日} \right) \times 2,94 \times 2人 \times 5 = 8,350$																																												
(1) (1,628)																																												

(単位:千円)

事項及び科目	前年度予算額	昭和62年度 予算額	対前年度比較 増△減額	績算基礎							
				(一) 資料作成費							
				原稿料・審査料	印刷製本費	パネルスライド作成費	資料作成諸費	小計	件数	合計	
				円 $2,200 \times 100^{\text{枚}} \times \frac{1}{2}$ = 110,000	円 $5,000 \times 100^{\text{部}} \times \frac{1}{2}$ = 250,000	円 $30,000 \times 10^{\text{点}}$ = 300,000	円 66,000	726	(1) 5	(726) 3,630	
				合計 (1) ~ (一)				25,869 (5,221)			
				(2) 現地語テキスト作成費							
				テキスト編集費	現地語翻訳費	審査料	印刷製本費	小計	件数	合計	
				円 $710,000 \times 2.5^{\text{ヶ月}}$ $\times 2.94$ = 5,218,500	円 $5,000 \times 300^{\text{枚}}$ = 1,500,000	円 $1,000 \times 300^{\text{枚}}$ = 300,000	円 $5,000 \times \frac{300^{\text{頁}}}{150} \times 100^{\text{部}}$ = 1,000,000	8,019	1	(0) 8,019	
				合計 (1) + (2)				33,888 (5,221)			

事項及び科目	前年度予算額	昭和62年度 予算額	対前年度比較 増△減額	積算基礎					
				56年度 (670,849)	57年度 (687,028)	58年度 (745,595)	59年度 (776,808)	60年度 (800,201)	
(項) 開発協力費	(729,625) 876,486	892,163	15,677						
1. 調査実施に必要な経費	(474,813) 616,639	631,464	14,825	当初予算額 706,299	743,355	786,711	820,867	844,047	

区分	件数	調査諸費						小計	所属先給与 補填経費	技術費	計
		調査旅費	現地調査費	資機材等購入費	報告書作成費	図内旅費	現地実証調査費				
① 開発基礎調査・試験 の事業関連	14	42,310	(6,974) 5,426	(1,315) 1,272	6,680	(1,080) 715	0	(58,359) 54,413	(111,272) 113,186	(169,631) 169,599	
① 基礎一次調査	4	10,536	(1,648) 1,284	(164) 156	1,848	(240) 160	0	(14,436) 13,984	118	(14,554) 14,102	
② 基礎二次調査	3	12,024	(2,568) 2,004	(621) 606	2,274	(360) 225	0	(17,847) 17,133	(52,008) 52,698	(69,854) 69,831	
③ 開発計画調査	2	11,892	(1,986) 1,548	(414) 404	1,458	(360) 210	0	(16,110) 15,512	(59,146) 60,370	(75,256) 75,882	
④ 計画打合せ	3	4,048	(402) 312	42	0	120	0	(4,632) 4,542	0	(4,632) 4,542	
⑤ 作業整理	2	3,790	(370) 288	(74) 64	1,100	0	0	(5,334) 5,242	0	(5,334) 5,242	
② 開発基礎調査・関連 インフラ	5	29,554	(3,028) 2,367	(921) 873	13,391	(465) 585	0	(47,359) 46,764	(245,537) 250,045	(292,896) 296,809	
① 社会開発	1	2,232	(215) 168	(151) 133	571	45	0	(3,214) 3,149	(3,676) 3,771	(6,890) 6,920	

(単位:千円)

事項及び科目		前年度予算額	昭和62年度 予算額	対前年度比較 増△減額	績算基礎						
区分	件数	調査費						小計	所属先給与 補填経費	技術費	計
		調査旅費	現地調査費	資料機材等購置費	報告書作成費	国内旅費	現地旅費				
① 鉱工業 実地調査	1	2,518	(131) 102	(266) 188	385	0	0	(3,240) 3,193		(4,411) 4,525	(7,651) 7,718
② 地域開発効果等 評価調査	3	24,804	(2,682) 2,091	(564) 552	12,435	(420) 540	0	(40,905) 40,422		(287,450) 241,949	(278,355) 282,171
③ 投融資審査等 調査	15	27,510	(2,910) 2,265	0	2,130	0	0	(32,550) 31,905		0	(32,550) 31,905
小計	(34) 35	(99,374) 105,413	(12,912) 11,200	(2,236) 2,195	(22,201) 22,751	(1,545) 1,885	0	(138,268) 142,944		(356,809) 369,493	(475,077) 512,487
④ 現地実証調査											
① パワー・フマ ンゾン林業	1	0	0	0	0	0	0	(50,289) 45,283		0	(50,289) 45,283
② 半乾地帯森林 資源保全調査	1	0	0	0	0	6	0	(55,185) 56,773		0	(55,185) 56,773
⑤ 所属先給与補 填経費									(16,088) 16,971	0	(16,088) 16,971
計	(36) 38	(99,374) 105,413	(12,912) 11,200	(2,236) 2,195	(22,201) 22,751	(1,545) 1,885		(105,474) 102,056	(243,942) 245,000	(16,088) 16,971	(356,809) 369,493

事項及び科目		前年度予算額	昭和62年度 予算額	対前年度比較 増△減額	績算基礎										
(目) 調査諸費		(126,893) 243,742	245,000	1,258	1. 調査旅費 (99,374) 105,413										
区分	等級	日数	航空賃	支度料	日当	宿泊料	国内旅費	旅行雑費	交通費	小計×110% ×0.75	人数	計	件数	合計	構成比
	級	日	円	円	円	円	円	円	円	円	人				
① 研究基礎調査試験的 事業関連															
①	基礎一次調査	3	30	354,230	56,062	$1,678 \times 30 = 50,340$	$5,244 \times 29 = 152,076$	13,359	1,748	658,452	4	2,634	4	10,536	4:0
②	基礎二次調査	3	60	282,010	56,062	$1,678 \times 60 = 100,680$	$5,244 \times 59 = 309,396$	13,359	1,748	801,551	6	4,008	3	12,024	3:2
③	関係計画調査	3	60	328,720	56,062	100,680	309,396	13,359	1,748	849,491	7	5,946	2	11,892	3:4
④	計画打合せ	3	10	328,720	23,084	$1,678 \times 10 = 16,780$	$5,244 \times 9 = 47,196$	13,359	1,748	451,914	3	1,356	3	4,068	3:0
⑤	作業整理	3	30	328,720	56,062	50,340	152,076	13,359	1,748	631,697	3	1,875	2	3,790	3:0
小計													14	42,910	
② 関連基礎調査・関連 インフラ															
①	社会開発	3	30	425,450	56,062	$1,748 \times 30 = 52,440$	$5,524 \times 29 = 160,196$	13,359	1,748	743,867	3	2,232	1	2,232	2:1

(単位:千円)

事項及び科目		前年度予算額	昭和62年度 予算額	対前年度比較 増△減額	積算基礎											
区分	等級	日数	航空賃	支度料	日当	宿泊料	国内旅費	旅行雑費	交通費	小計×1.104 ×0.75	人数	計	件数	合計	構成比	
① 鉱工業																
事前調査	3	15	425,450	54,062	1,748×15 =26,220	5,524×14 =77,336	13,359	1,748		629,464	4	2,518	1	2,518	2:2	
実施調査	3	60	394,700	54,062	100,680	309,396	13,359	1,748		918,691	9	8,268	3	24,804	0:9	
小計													5	29,554		
② 地域開発効果等評価調査	3	30	(0)	(0)	3,800×30 =114,000	11,600×29 =336,400	(0)	(0)		(0)	(0)	(0)	(0)	(0)	3:2	
③ 投融資審査等調査	3	35	288,030	54,062	1,678×35 =58,730	5,244×34 =178,296	0	1,748		611,310	3	1,834	15	27,510	3:0	
計													(34) 35	(99,374) 105,413		
<p>広島基準3等級3泊3日 $(33,200^A + 1,600 \times 3^B + 7,400 \times 3^C) \times \frac{4}{10}$ (適用率) = 24,080円</p>																

事項及び科目		前年度予算額	昭和62年度 予算額	対前年度比較 増△減額	績算基礎									
					2. 現地調査費 (12,912) 11,200									
区分	通訳上費	人夫備上費	車輛等備上		電報等 通信費	資料等 購入費	資機材等 返送費	会議費	小計	外貨交換 手数料 (1%)	計(200) ($\frac{12}{100} \times$ 2,207,128)	件数	合計	構成比
			自動車	飛行機										
① 開発基礎調査・ 試験の事業関連														
① 基礎一次調査	$3,220 \times 30^B$ $\times \frac{1}{5} \times 1$ = 38,640		$3,620 \times 2$ $\times 30^B$ = 217,200	$40,280 \times 3$ 2000 = 120,840	80×30 $\times 5$ = 12,000	$1,340 \times 20$ 2000 = 26,800	450×10 2000 = 4,500	$1,340 \times 2$ $\times 5$ = 53,600	473,580	4,735	(912) 321	4	(1,648) 1,284	4:0
② 基礎二次調査	$3,220 \times 60$ $\times \frac{1}{2} \times 2$ = 193,200	450×60^B $\times \frac{1}{2} \times 2$ = 27,000	$3,620 \times 2$ $\times 60$ = 434,400	$40,280 \times 5$ 2000 = 201,400	12,000	26,800	9,000	$1,340 \times 12$ $\times 5$ = 80,400	984,200	9,842	(856) 668	3	(2,568) 2,004	3:2
③ 開発計画調査	$3,220 \times 60$ $\times \frac{1}{3} \times 2$ = 257,600	450×60 $\times \frac{1}{3} \times 2$ = 36,000	$3,620 \times 3$ $\times 60$ = 687,600		80×30 $\times 10$ = 24,000	26,800	9,000	$1,340 \times 25$ $\times 3$ = 100,500	1,141,500	11,415	(993) 774	2	(1,986) 1,548	3:4
④ 計画打合せ	$3,220 \times 7$ $\times 1$ = 22,540		$4,020 \times 1$ $\times 7$ = 28,140		80×30 $\times 2$ = 4,800	26,800	4,500	$1,340 \times 25$ $\times 2$ = 67,000	153,780	1,537	(134) 104	3	(402) 312	3:0
⑤ 作業監理	$3,220 \times 20$ $\times 1$ = 64,400		$4,020 \times 1$ $\times 20$ = 80,400		4,800	$1,340 \times 10$ = 13,400	450×50 = 22,500	$1,340 \times 20$ $\times 1$ = 26,800	212,300	2,123	(185) 144	2	(370) 288	3:0
小計												14	(6,974) 5,436	

(単位:千円)

事項及び科目		前年度予算額	昭和62年度 予算額	対前年度比較 増△減額	積算基礎										
区分	通訳備上費	入夫備上費	車輦等備上		電報等 通信費	資料等 購入費	資機材等 送達費	会議費	小計	外貨交換 手数料 (%)	計(200) (x 225) 2027120	件 数	合計	構成 比	
			自動車	飛行機											
② 開発基礎調査・ 関連インフラ															
① 社会開発	38,640	450x20x1 = 9,000	80,400		4,800	26,800	680x50 = 34,000	1,340x10x4 = 53,600	247,240	2,472	(215) 168	1	(215) 168	2:1	
③ 鉱工業															
事前調査	3,220x10 x1 = 32,200		4,020x1 x10 = 40,200		4,800	26,800	680x10 = 6,800	1,340x10 x3 = 40,200	151,000	1,510	(131) 102	1	(131) 102	2:2	
実施調査	3,220x55 x1 = 177,100	450x55 x3 = 74,250	4,020x2 x55 = 442,200	4,020x6 = 24,160	80x30x6 = 14,400	1,340x15 = 20,100	450x37 = 17,550	40,200	1,027,480	10,274	(894) 697	3	(2,682) 2,091	0:9	
小計												5	(3,028) 2,861		
③ 地域開発効果等評 価調査			(0) 2,000x2 x25 (0) = 1,050,000		(0) 100x30 x5 (0) = 15,000	(0) 2,000x10 (0) = 20,000		(0) 3,000x10 x3 (0) = 90,000	(0)	(0)	(0)	(0)	(0)	3:2	
④ 投融资審査等調査	3,870x28 x1 = 108,360		40,200		7,200	26,800		1,340x6 x5 = 40,200	222,760	2,227	(194) 151	15	(2,910) 2,265	3:0	
計												35	(12,912) 11,200		

(単位:千円)

事項及び科目	前年度予算額	昭和62年度 予算額	対前年度比較 増△減額	績 算 基 礎			
				3. 資機材等購送費 (2,236) 2,195			
区 分	購入料借料 円	送 料 円	計	件数 件	合 計	構成比	
① 開発基礎調査・ 試験的事業関連							
① 基礎一次調査	27,550	370 × 30kg = 11,100	(13,693) 11,100	(41) 39	4	(164) 156 4:0	
② 基礎二次調査	183,810	370 × 50 = 18,500	(22,822) 18,500	(207) 202	3	(621) 606 3:2	
③ 開発計画調査	183,810		(22,822) 18,500	(207) 202	2	(414) 404 3:4	
④ 計画打合せ	13,780			14	3	42 3:0	
⑤ 作業監理	13,780		(22,822) 18,500	(37) 32	2	(74) 64 3:0	
小 計					14	(1,315) 1,272	
② 開発基礎調査・関連インフ							
① 社会開発	55,110	1,550 × 50 = 77,500	(95,593) 77,500	(151) 133	1	(151) 133 2:1	

(単位:千円)

事項及び科目	前年度予算額	昭和62年度 予算額	対前年度比較 増△減額	績算基礎						
				区分	購入料借料 円	送料 円	計	件数 件	合計	構成比
④ 鉱工業				事前調査	27,552 × 4 = 110,208	(95,573) 77,500	(206) 188	1	(206) 188	2:2
				実施調査	27,552 × 6 = 165,312	(22,822) 18,500	(188) 184	3	(564) 552	0:9
				小計				5	(721) 873	
⑤ 地域開発効果等評価調査			(0) 50,000			(0) 50	(0) 1	(0) 50	3:2	
計							(19) 20	(2,234) 2,195		

事項及び科目	前年度予算額	昭和62年度 予算額	対前年度比較 増△減額	積算基礎					
				4. 報告書作成費 (22,201) 22,751					
区分	原稿料	翻訳料校閲料	印刷製本費	報告書作成費	謝礼金	計	件数	合計	構成比
	円	円	円	円	円	円	件	円	
① 開発基礎調査・ 試験の事業費									
① 基礎一次調査	$1,710^{**} \times 50 = 85,500$	$(2,220 + 860) \times 50 = 154,000$	$2,210 \times 70^{**} \times 1^{**} = 154,700$	50,490	$4,390 \times 2^{\#} \times 2^{\#} = 17,560$	462	4	1,840	4:0
② 基礎二次調査	$1,710 \times 100 = 171,000$	$(2,220 + 860) \times 100 = 308,000$	$1,930 \times 100 \times 1 = 193,000$	59,260	$4,390 \times 2 \times 3 = 26,340$	758	3	2,274	3:2
③ 開発計画調査	171,000	308,000	154,700	68,930	26,340	729	2	1,458	3:4
④ 作業管理	$940 \times 400 = 376,000$		$610 \times 50 \times 4 = 122,000$	52,340		550	2	1,100	3:0
小計							11	6,680	
② 開発基礎調査・関連 インフラ									
① 社会開発	$1,710 \times 30 = 51,300$	$2,560 \times 100 = 256,000$	$1,840 \times 50 \times 2 = 184,000$	79,970		571	1	571	2:1
② 鉱工業 事前調査	85,500	$2,560 \times 50 = 128,000$	$1,840 \times 50 \times 1 = 92,000$	79,970		385	1	385	2:2
実施調査	$1,710 \times 200 = 342,000$	$2,560 \times 200 = 512,000$	$1,595 \times 100 \times 2 = 319,000$	101,100		4,143	3	12,435	0:9
小計							5	13,391	
③ 地域開発効果等 評価調査	(0) $2,200 \times 100 = 220,000$	(0)	(0) $6,000 \times 50 \times 1 = 300,000$	(0) 30,000		(0) 550	(0) 1	(0) 550	3:2
④ 投融资審査等調査			$910 \times 50 \times 2 = 91,000$	50,560		142	15	2,130	3:0
計							(31) 32	(22,201) 22,751	

(単位:千円)

事項及び科目	前年度予算額	昭和62年度 予算額	対前年度比較 増△減額	績算基礎				
				5. 国内旅費 (1,545) 1,385				
				区 分	国内旅費	計	件数	合計
				円 件				
① 開発基礎調査・ 試験的産業関連								
① 基礎一次調査				$16,698 \times 4^{\text{回}} \times 0.15 \times 4^{\text{日}} = 40,075$	40	4	(240) 160	
② 基礎二次調査				$16,698 \times 5 \times 0.15 \times 6 = 75,141$	75	3	(360) 225	
③ 開発計画調査				$16,698 \times 7 \times 0.15 \times 6 = 105,197$	105	2	(360) 210	
④ 計画打合せ				$16,698 \times 3 \times 0.4 \times 2 = 40,075$	40	3	120	
小 計								
				(1,080) 715				
② 開発基礎調査-関連インフラ								
① 社会開発				$16,698 \times 3 \times 0.15 \times 6 = 45,085$	45	1	45 (420)	
② 鉱工業				$16,698 \times 9 \times 0.4 \times 3 = 180,338$	180	3	540 (465)	
小 計								
				585				
③ 地域開発効果等評価調査				(0) $56,700 \times 5 \times 0.15 \times 2 = 85,050$	(0) 85	(0) 1	(0) 85	
計								
				(16) 17				
				(1,545) 1,385				
				広島基準3等級 2泊3日				
				$33,200円 + 1,900円 \times 3日 + 8,900円 \times 2泊 = 56,700円$				

(単位:千円)

事項及び科目	前年度予算額	昭和62年度 予算額	対前年度比較 増△減額	積算基礎
				(105,474)
				102,056
				(209)
				*① $(\times \frac{163}{225} \times 0.927124)$
				(50,289)
				45,283
				(33,535)
				20,820
				造林費
				① 人工更新
				(35,820) (0)
				$20,355 \times (*) + 1,726 =$
				(30,848)
				15,397
				1. 育苗
				(42,000) (60)
				$43,130 \text{円/ha} \times 20 \text{ha} =$
				(2,520)
				863
				ロ. 地持
				(104,000) (60)
				$0 \text{円/ha} \times 0 \text{ha} =$
				(6,240)
				0
				ハ. 採伐
				(0) (0)
				$90,000 \text{円/ha} \times 20 \text{ha} \times \frac{163}{170} =$
				(1,726)
				ニ. 植付
				(36,000) (60)
				$36,970 \text{円/ha} \times 20 \text{ha} =$
				(2,160)
				739
				ホ. 保育
				(23,000) (300)
				$85,240 \text{円/ha} \times 20 \text{ha} =$
				(24,900)
				18,753
				② 天然更新
				(3,120) (0)
				$1,068 \times (*) + 1,438 =$
				(2,687)
				2,155
				1. 採伐
				(0) (0)
				$90,000 \text{円/ha} \times 10 \text{ha} =$
				(0)
				863
				ロ. 地床処理
				(0) (0)
				$60,000 \text{円/ha} \times 10 \text{ha} \times \frac{163}{170} =$
				(0)
				575
				ハ. 人工補正
				(52,000) (60)
				$53,400 \text{円/ha} \times 20 \text{ha} =$
				(3,120)
				1,068
				③ 展示林
				(0)
				3,268

(単位:千円)

事項及び科目	前年度予算額	昭和62年度 予算額	対前年度比較 増△減額	積算基礎
				1. 保育 $\frac{(0)}{85,200 \text{円/ha}} \times \frac{(0)}{40 \text{ha}} \times \frac{163}{170} = (0)$ 3,268
				2. 基盤整備費 $\frac{(9,060)}{9,362} \times \frac{(209)}{237} + 5,753 = (7,990)$ 12,192
				① 林道開設 $\frac{(0)}{8,000 \text{円/m}} \times \frac{(0)}{1,000 \text{m}} \times \frac{163}{170} = (0)$ 5,753
				② 林道維持 $\frac{(600)}{620 \text{円/m}} \times 11,200 \text{m} = (6,720)$ 6,944
				③ 作業道維持 $\frac{(300)}{310 \text{円/m}} \times 7,800 \text{m} = (2,340)$ 2,418
				3. 現地管理費 $(7,895)$ 11,575
				① 機材整備(試験用) $\frac{(3,100)}{4,000} \times (\%) = (2,670)$ 2,687
				“ (運営用) $3,000 \times \frac{(209)}{237} = (2,646)$ 2,063
				“ (調査用) $(\times \frac{163}{170}) = (0)$ 2,876
				② 調査経費 $(\times \frac{163}{170}) = (0)$ 1,918
				③ 管理費 $\frac{(2,995)}{3,024} \times (\%) = (2,579)$ 2,031
				1. 運転手 $\frac{(3,280)}{3,370 \text{円/日}} \times 20 \text{日} \times 12 \text{月} = (7,87)$ 809
				口. 事務員 $\frac{(1,130)}{1,160 \text{円/日}} \times 20 \text{日} \times 12 \text{月} = (2,71)$ 2,78
				ハ. 光熱費等 $161,400 \text{円/日} \times 12 \text{月} = 1,937$

(単位:千円)

事項及び科目	前年度予算額	昭和62年度 予算額	対前年度比較 増△減額	積算基礎
				4. 合同運営委員会 (1,009) = (869) 1,036 x (%) = 896 (1,009,221) = (1,009) 1,036,470円 x $\frac{12}{72}$ = 1,036
				(2) 半乾燥地域森林資源保全開発 (55,185) 56,773
				1. 基盤整備費 (34,320) 20,746
				① 林道作設 (4,500) (209) (15,873) 4,620円/m x 4,000m x $\frac{143}{237}$ = 12,710
				② 作業道作設 (2,250) (209) (5,953) 2,310円/m x 3,000m x $\frac{143}{237}$ = 4,766
				③ 林道維持 (0) (0) (0) 620円 x 4,000m x $\frac{143}{770}$ = 2,378
				④ 作業道維持 (0) (0) (0) 310円 x 3,000m x $\frac{143}{770}$ = 892
				⑤ 作業用機材(ブルドーザ-D80) (10,194) 0
				⑥ 苗畑施設 (2,300) 0
				1. データ収集用機器 (2,300) 0
				2. 造林費 (13,364) 29,812
				① 人工更新 (2,100) (11,150) (209) (0) (11,842) 5,607 x (%) + 34,887 x $\frac{143}{237}$ + 709 = 28,469
				1. 育苗 (42,000) (50) (2,100) 43,130円/ha x 130ha = 5,607

(単位:千円)

事 項 及 び 科 目	前年度予算額	昭和62年度 予 算 額	対前年度比較 増△減額	積 算 基 礎
				口. 地 枒 $\frac{(104,000)}{106,810 \text{円/ha}} \times 130 \text{ha} = (5,200)$ $\frac{(104,000)}{106,810 \text{円/ha}} \times 130 \text{ha} = 13,885$
				ハ. 植 付 $\frac{(36,000)}{36,970 \text{円/ha}} \times 130 \text{ha} = (1,800)$ $\frac{(36,000)}{36,970 \text{円/ha}} \times 130 \text{ha} = 4,806$
				ニ. 保 育 $\frac{(83,000)}{85,240 \text{円/ha}} \times 190 \text{ha} = (4,150)$ $\frac{(83,000)}{85,240 \text{円/ha}} \times 190 \text{ha} = 16,196$
				ホ. 改 植 (0) $\frac{(0)}{36,970 \text{円/ha}} \times 20 \text{ha} \times \frac{143}{170} = (0)$ $\frac{(0)}{36,970 \text{円/ha}} \times 20 \text{ha} \times \frac{143}{170} = 709$
				◎ 資機材(チェーン-植穴掘機等) $2,000 \times (*) = (1,722)$ $2,000 \times (*) = 1,343$
				3. 現地管理費 $(6,632)$ $5,519$
				① 機材整備 (0) $1,453 \times (*) + 2,109 = (3,453)$ $1,453 \times (*) + 2,109 = 3,085$
				一. トラクター $(2,000)$ 0
				ロ. 小型トラック $1,453$
				ハ. ランドローザ (0) $2,200 \times \frac{(0)}{1 \text{日}} \times \frac{163}{170} = (0)$ $2,200 \times \frac{(0)}{1 \text{日}} \times \frac{163}{170} = 2,109$
				ニ. 事務機器 $(1,000)$ 0
				◎ 管理運営 $(2,995)$ $3,624 \times (*) + 0 = (3,179)$ $3,624 \times (*) + 0 = 2,434$
				一. 運転手 $(3,280)$ $3,370 \text{円/日} \times 20 \text{日} \times 12 \text{月} = (787)$ $3,370 \text{円/日} \times 20 \text{日} \times 12 \text{月} = 809$
				ロ. 事務員 $(1,130)$ $1,160 \text{円/日} \times 20 \text{日} \times 12 \text{月} = (271)$ $1,160 \text{円/日} \times 20 \text{日} \times 12 \text{月} = 278$
				ハ. 光熱費等 $161,400 \text{円/日} \times 12 \text{月} = 1,937$

(単位:千円)

事項及び科目	前年度予算額	昭和62年度 予算額	対前年度比較 増△減額	積算基礎
				二、事務費材 $50000\text{円}/\text{日} \times 12\text{月} = 600$ 四、合同運営委員会 $(1,009)$ $1,036 \times (*) = 869$ $1,036,470\text{円} \times \frac{12}{72} = (1,009)$ $1,036$ 合計 (1) + (2) 102,056 (105,474)
(目) 折戻先給与補填経費	(16,088) 16,088	16,971	883	内訳 $(434,800)$ (111) $446,600\text{円} \times 114\text{人} \times \frac{1}{3} = (16,088)$ $16,971$

(単位:千円)

事項及び科目	前年度予算額	昭和62年度 予算額	対前年度比較 増△減額	績算基礎								
				1. コンサルタント報酬 (246,995) 259,679								
(目) 技術費	(331,832) 356,809	369,493	12,684									
				区	分	等	作業期間	コンサルタント報酬	件数	計		
						級	準備 現地 帰国後 計					
						級	月 月 月 月		件			
				① 開発基礎調査・ 試験的調査関連								
				① 基礎二次調査	3	0	2.0	1.0	3.0	(500,070) 513,070 × 3.0 × 2.1 × 2.94 = 7,051	(2,821) 3	(26,443) 27,153
				② 開発計画調査	3	5/30	2.0	5/30	4.0	(500,000) 513,070 × 4.0 × 4 × 2.94 = 24,135	(23,523) 2	(47,046) 48,270
				小計						5	(73,509) 75,423	
				② 開発基礎調査・関連インフラ								
				① 社会開発	3	0.5	1.0	1.0	2.5	(500,070) 513,070 × 2.5 × 3 × 2.94 × 1/3 = 3,771	(3,676) 1	(3,471) 3,771
				② 鉱工業 事前調査	3	0	0.5	1.0	1.5	(500,070) 513,070 × 1.5 × 2 × 2.94 = 4,525	(4,411) 1	(4,411) 4,525
				実施調査	3	5/30	2.0	2.0	5/30	(500,070) 513,070 × 5/30 × 9 × 2.94 = 66,566	(55,133) 3	(165,399) 169,699
				小計						5	(173,484) 177,994	
				③ 地域開発効果等評価調査	3	5/30	1.0	10/30	1.5	(0) 710,000 × 1.5 × 2 × 2.94 = 6,262	(0) 1	(0) 6,262
				計						(10) 11	(246,995) 259,679	

事項及び科目		前年度予算額	昭和62年度 予算額	対前年度比較 増△減額	績算基礎					
					2 測量費 109,814					
区分	対象面積	現地調査費	撮影費	成果品費	現地測計 及び測量	図 化	アーツ写真購入及び解析	小計	件数	計
① 開発基礎調査・ 試験的事業関連		円	円	円	円	円	円		件	
④ 基礎一次調査							購入 $1050 \times 4 \times 3 = 12,600$ 解析 $8.760 \times 3 = 26,280$			
⑤ 基礎二次調査							赤外線写真 $13,140 \times 2 \times 3 = 78,840$	118	1	118
農業	7,000	$1130 \times 7,000 \times 1.2 = 9,492,000$	$140 \times 7,000 \times 1.2 = 1,176,000$					10,668	1	10,668
林業	70,000		$140 \times 70,000 \times 1.2 = 11,760,000$	$26 \times 70,000 \times 1.2 = 2,184,000$			森林解析 $40 \times 70,000 \times \frac{1}{3} = 933,330$	14,877	1	14,877
④ 開発計画調査										
農業	10,000					$440 \times 10,000 = 4,400,000$		4,400	1	4,400
林業	70,000				$70 \times 70,000 = 4,900,000$	$80 \times 70,000 \times \frac{1}{3} = 2,500,000$		7,700	1	7,700
小計									5	37,763
② 開発基礎調査関連アーツ										
④ 鉱工業	50,000		$140 \times 50,000 \times 1.2 \times \frac{1}{3} = 2,800,000$		19,883,730	$160 \times 50,000 \times \frac{1}{3} \times \frac{1}{2} = 1,333,330$		24,017	3	72,051
合計									8	109,814
					計 1 + 2 = (356,809) 369,493					

(単位:千円)

事項及び科目		前年度予算額	昭和62年度 予算額	対前年度比較 増△減額	積算基礎										
2. 技術指導に必要な経費		(250,528) 253,240	256,092	852											
(目) 受入諸費		(34,192) 34,355	34,529	174											
区分	航空賃△	支度料 △	滞在費△			書籍費	国内旅費△		厚生費(保険料△)		資料 別送料	研修実施費 (講師謝金 講師旅費△)	計	人数	合計
			単価(円)	日数	金額		鉄道賃	旅行手当	単価(円)	金額					
技術者受入 (有償)	月 (東京~神戸) 44,950×2 =205,980	30,000	7,600	60	456,000	9,940	34,975	44,100	(3,100+2,395) 5,495	10,990	6,300	109,990×2月 =219,980	(1,018,265)	16	(16,292)
(無償)	577,150	30,000	7,600	60	456,000	9,940	34,975	44,100	5,495	10,990	6,300	219,980	(1,389,435)	13	(18,063)
合計														29	(34,355)
34,529															

(単位:千円)

事項及び科目		前年度予算額	昭和62年度 予算額	対前年度比較 増△減額	積算基礎										
(目) 派遣諸費		(141,842) 142,769	136,592	△ 6,177	全額 1. 派遣費 ☆ (136,581) 129,933 (1) 赴帰任旅費 (44,508) 44,103										
区分	等級	期間	航空賃	支度料	移転料	着後手当	日当宿泊料	国内旅費	旅行雑費	小計 ×1.13×0.95	人数	計	件数	合計	
1. 長期調査員															
試験の事業関連	赴任	3	6	202,370 × 2.5 = 505,930	16,500 × (1 + 1/3) = 275,000	274,880 × (1 + 1/10) = 316,020	(2,400 + 7,500) × 10 ³ × (1 + 1/3 + 1/3) = 198,000	0	21,077	2,500 × 3 = 7,500	1,420,810	2	2,842	1	2,842
	継続	3	12	0	0	0	0	0	0	0	(1) 2	0	1	(4,262)	2,842
	帰任	3	6	235,040 × 2.5 = 587,600	0	286,450 × (1 + 1/10) = 329,418	0	0	21,077	7,500	1,015,100	2	2,030	1	(1,015)
2. 民間企業技術指導															
長期技術指導	赴任	3	6	505,930	275,000	316,020	198,000	0	21,077	7,500	1,420,810	2	2,842	2	5,684
	継続	3	12	0	0	0	0	0	0	0	2	0	1	0	
	帰任	3	6	505,930	0	329,418	0	0	21,077	7,500	927,420	2	1,855	1	1,855
短期技術指導	無償	3	2.5	411,950	80,180	0	0	(2,400 × 75 ⁰) + (7,500 × 74 ⁰) = 735,000	19,586	2,500	1,341,020	2	2,682	6	16,092
	有償	3	2.5	411,950 × 1/2 = 205,480	80,180 × 1/2 = 40,090	0	0	735,000 × 1/2 = 367,500	19,586 × 1/2 = 9,793	2,500 × 1/2 = 1,250	670,620	2	1,341	8	10,728
計													24		(44,508) 44,103

(単位:千円)

事項及び科目	前年度予算額	昭和62年度 予算額	対前年度比較 増△減額	積算基礎
				<p>国内旅費(広島基準3等級 3泊3日 適用率 $\frac{6}{10}$)</p> <p>鉄道費 日当 宿泊料 福泊料 本人 $(8,277円 + 700円 \times 3日 + 4,100円 \times 1泊 + 4,600円 \times 2泊) \times \frac{6}{10} = 9,711円$ 家族 $\{8,277円 \times (1 + \frac{1}{2}) + 16,000円 \times (\frac{1}{3} + \frac{2}{3})\} \times \frac{6}{10} = 11,366円$ (本人 + 家族) $9,711円 + 11,366円 = 21,077円$</p> <p>(2) 滞在費 $(361,000) \quad (144)$ $353,780円 \times 1.175 \times \frac{156}{100} = 64,178$</p> <p>(3) 住宅手当 $(209,000) \quad (144)$ $180,367円 \times 156人月 \times \frac{50}{100} = 14,069$</p> <p>(4) 語学手当 $(361,000) \quad (144)$ $353,780円 \times 156人月 \times \frac{15}{100} \times \frac{1}{3} = 2,599$</p> <p>(5) 俾地手当 A. $(361,000) \quad (144)$ $353,780円 \times \frac{20}{100} \times 1.175 \times 156人月 \times \frac{10}{100} = 1,297$ B. $(361,000) \quad (144)$ $353,780円 \times \frac{10}{100} \times 1.175 \times 156人月 \times \frac{20}{100} = 1,297$</p> <p>(6) 子女教育手当 $18,000円 \times \frac{(144)}{156人月} \times \frac{1}{3} \times (1 + \frac{2}{3}) = 1,440$</p> <p>小計 (1) ~ (6) $(136,581)$ $129,933$</p>

事項及び科目	前年度予算額	昭和62年度 予算額	対前年度比較 増△減額	積算基礎
				<p>2. 携行機材費</p> <p>長期調査員 $891,480 \times 2^{4-4} = 1,783$</p> <p>長期技術指導 $891,480 \times 2^{4-4} = 1,783$</p> <p>計 3,566</p> <p>3. 一時帰国旅費</p> <p>$1,435,467 \text{円} \times 1.008 \times 0.95 = 1,374,603$</p> <p>$1,374,603 \text{円} \times (2 \text{件} \times 2^4 + 1 \text{件} \times 2^4) \times \frac{1}{3} (\text{適用率}) \quad (2.291)$ 2,749</p> <p>(単価内訳)</p> <p>(1) 航空賃 (東京～テヘラン往復エコノミー)</p> <p>$543,000 \text{円} \times 2.5^4 = 1,357,500 \text{円}$</p> <p>(2) 日当 (3等級基準)</p> <p>$2,200 \text{円} \times (1 + \frac{2}{3} + \frac{1}{3}) \times 2^4 \times 2^4 = 25,600 \text{円}$</p> <p>(3) 旅行雑費</p> <p>$2,500 \text{円} \times 3^4 \times 2^4 = 15,000 \text{円}$</p> <p>(4) 国内旅費 (広島基準)</p> <p>本人 $(13,300 \text{円} + 1,600 \text{円} \times 2^4 + 8,200 \text{円} \times 1 \text{泊}) \times 2^4 \times \frac{1}{3} (\text{適用率})$ $= 16,467 \text{円}$</p> <p>家族 $\{13,300 \text{円} \times (1 + \frac{1}{2}) + 1,600 \times (\frac{2}{3} + \frac{1}{3}) \times 2 + 8,200 \text{円} \times (\frac{2}{3} + \frac{1}{3})\}$ $\times 2 \text{回} \times \frac{1}{3} (\text{適用率}) = 20,900 \text{円}$</p>

(単位:千円)

事項及び科目	前年度予算額	昭和62年度 予算額	対前年度比較 増△減額	積算基礎																	
(目) 所属先給与補填経費	(26,378) 26,378	28,582	2,204	(本人+家族) 16,467円+20,900円 = 37,367円																	
				小計 (1)~(4) = 1,435,467円																	
				4. 子女呼寄旅費																	
				東京~テヘラン往復																	
				$\{505,040円 \times (1 - \frac{25}{100}) - 20,000円\} \times \frac{(19)}{201} - \{(2^1 \times 2^1 + 1^1 \times 2^1) \times \frac{1}{3}\}$																	
				$\times \frac{1}{18} = \frac{(345,492)}{358,780円}$																	
				$\frac{(345,492)}{358,780円} \times 1,008 \times 0.95 = \frac{(331)}{344}$																	
				全額冲																	
				<table border="1"> <thead> <tr> <th>区分</th> <th>内 訳</th> <th>合 計</th> </tr> </thead> <tbody> <tr> <td>1. 長期調査員</td> <td>$\frac{(434,800)}{446,600円} \times \frac{(77)}{87人} \times \frac{1}{3}$</td> <td>$\frac{(11,160)}{12,951}$</td> </tr> <tr> <td rowspan="2">2. 短期技術指導</td> <td>無 償</td> <td>$\frac{(434,800)}{446,600円} \times 30人 \times \frac{1}{3} = \frac{(4,348)}{4,466}$</td> </tr> <tr> <td>有 償</td> <td>$\frac{(434,800)}{446,600円} \times 40人 \times \frac{1}{3} \times \frac{1}{2} = \frac{(2,899)}{2,977}$</td> </tr> <tr> <td>3. 長期技術指導</td> <td>$\frac{(434,800)}{446,600円} \times 55人 \times \frac{1}{3}$</td> <td>$\frac{(7,971)}{8,188}$</td> </tr> <tr> <td>合 計</td> <td></td> <td>$\frac{(26,378)}{28,582}$</td> </tr> </tbody> </table>	区分	内 訳	合 計	1. 長期調査員	$\frac{(434,800)}{446,600円} \times \frac{(77)}{87人} \times \frac{1}{3}$	$\frac{(11,160)}{12,951}$	2. 短期技術指導	無 償	$\frac{(434,800)}{446,600円} \times 30人 \times \frac{1}{3} = \frac{(4,348)}{4,466}$	有 償	$\frac{(434,800)}{446,600円} \times 40人 \times \frac{1}{3} \times \frac{1}{2} = \frac{(2,899)}{2,977}$	3. 長期技術指導	$\frac{(434,800)}{446,600円} \times 55人 \times \frac{1}{3}$	$\frac{(7,971)}{8,188}$	合 計		$\frac{(26,378)}{28,582}$
区分	内 訳	合 計																			
1. 長期調査員	$\frac{(434,800)}{446,600円} \times \frac{(77)}{87人} \times \frac{1}{3}$	$\frac{(11,160)}{12,951}$																			
2. 短期技術指導	無 償	$\frac{(434,800)}{446,600円} \times 30人 \times \frac{1}{3} = \frac{(4,348)}{4,466}$																			
	有 償	$\frac{(434,800)}{446,600円} \times 40人 \times \frac{1}{3} \times \frac{1}{2} = \frac{(2,899)}{2,977}$																			
3. 長期技術指導	$\frac{(434,800)}{446,600円} \times 55人 \times \frac{1}{3}$	$\frac{(7,971)}{8,188}$																			
合 計		$\frac{(26,378)}{28,582}$																			

(644)

(単位:千円)

事 項 及 び 科 目	前年度予算額	昭和62年度 予 算 額	対前年度比較 増△減額	積 算 基 礎
(目) 技 術 費	(46,036) 49,501	54,645	5,144	長期調査員(赴任 ⁽³⁵⁾ 28月, 継続 ⁽³⁶⁾ 48月, 帰任 ⁽²¹⁾ 28月) 長期技術指導(赴任 28月, 継続 24月, 帰任 14月) $\frac{(639,380)}{656,000} \times 2.94 \times 170 \text{人} \times \frac{1}{6} = \frac{(49,501)}{54,645}$
(目) 現 地 業 務 費	(2,080) 2,237	1,744	493	全額④ $2.597 \times \frac{163}{225} \times 0.927124 = \frac{(2,237)}{1,744}$ (単価内訳) 長期調査員 赴任 54,119円 × 6月 × 2 ^千 -4 = 649 継続 54,119円 × 12月 × 2 ^千 -4 = 1,299 帰任 54,119円 × 6月 × 2 ^千 -4 = 649 小 計 2,597

(単位:千円)

事 項 及 び 科 目	前年度予算額	昭和62年度 予 算 額	対前年度比較 増△減額	積 算 基 礎
3. 事業実施計画に必要な経費	(4,284) 4,607	4,607	0	
(目) 実施計画諸費	(4,284) 4,607	4,607	0	<p>1. 基礎調査等準備計画費 3,547</p> <p>(1) 諸謝金 $80,000円 \times 8件 = 640,000円$</p> <p>(2) 国内旅費 (広島基準3等級 2泊3日) $(7,882円 \times 2 + 900円 \times 3日 + 4,600円 \times 2泊)$ $\times 2名 \times 8件 = 442,624円$</p> <p>(3) 庁 費</p> <p>(1) 会議費 $18,860円 \times 8件 = 150,880円$</p> <p>(ロ) 資料作成費 $289,160円 \times 8件 = 2,313,280円$</p> <p>小計 (1) + (2) + (3) 3,546,784円</p> <p>2. アマゾン現地実証調査推進委員会運営費 443</p> <p>(1) 諸謝金 $80,000円 \times 1件 = 80,000円$</p> <p>(2) 国内旅費 (広島基準3等級 2泊3日) $(7,882円 \times 2 + 900円 \times 3日 + 4,600円 \times 2泊)$ $\times 2名 \times 1件 = 55,328円$</p> <p>(3) 庁 費</p> <p>(1) 会議費 $18,860円 \times 1件 = 18,860円$</p> <p>(ロ) 資料作成費 $289,160円 \times 1件 = 289,160円$</p> <p>小計 (1) + (2) + (3) 443,348円</p>

(646)

(単位:千円)

事 項 及 び 科 目	前年度予算額	昭和62年度 予 算 額	対前年度比較 増△減額	積 算 基 礎
				3. 半乾燥地域現地実証調査推進委員会運営費 617
				(1) 諸謝金
				100,000円 × 1件 = 100,000円
				(2) 国内旅費 (広島基準, 3等級, 2泊3日)
				(16,600円 × 2 + 1,900円 × 3 ^日 + 9,900円 × 2 ^泊)
				× 2名 × 1件 = 117,400円
				(3) 庁 費
				(イ) 会議費 50,000円 × 1件 = 50,000円
				(ロ) 資料作成費 350,000円 × 1件 = 350,000円
				小 計 (1) + (2) + (3) 617,400円
				合 計 1 ~ 3 4,607

(単位:千円)

事項及び科目		前年度予算額	昭和62年度 予算額	対前年度比較 増△減額	績算基礎																										
(項) 無償資金協力費		(2,238,442) 2,277,212	2,943,534	486,322	昭和54年度から組替計上(但し、53年度までは管理費に計上)																										
1. 基本設計調査に必要な経費		(2,029,578) 2,047,380	2,619,279	572,499	<table border="1"> <tr> <td>54年度</td> <td>57年度</td> <td>58年度</td> <td>59年度</td> <td>60年度</td> </tr> <tr> <td>(21,424)</td> <td>(25,334)</td> <td>(105,110)</td> <td>(1,602,995)</td> <td>(1,292,516)</td> </tr> <tr> <td>当初予算額</td> <td>25,532</td> <td>94,230</td> <td>112,540</td> <td>1,617,112</td> </tr> <tr> <td colspan="5">1,909,105</td> </tr> </table> <p>(目) 調査諸費の積算基礎の欄の※の表示は、(目)調査業務実施費へ計上する金額を示す。</p>							54年度	57年度	58年度	59年度	60年度	(21,424)	(25,334)	(105,110)	(1,602,995)	(1,292,516)	当初予算額	25,532	94,230	112,540	1,617,112	1,909,105				
54年度	57年度	58年度	59年度	60年度																											
(21,424)	(25,334)	(105,110)	(1,602,995)	(1,292,516)																											
当初予算額	25,532	94,230	112,540	1,617,112																											
1,909,105																															
区分	基準地	件数	調査諸費						調査業務 実施費	所属先給与 補填経費	合計																				
			調査旅費	現地調査費	資料購送費	報告書作成費	国内旅費	資料転写調査費				小計																			
事前調査	キヤンペラ	43	98,792	(2,064)	(5,460)	14,742	4,042	(111,100)	(10,937)	(18,696)	(140,733)																				
(実施調査) 本格調査		(49) 57	(84,623) 109,396	(18,123) 18,786	(33,537) 37,131	(46,851) 54,500	(11,466) 13,338	(194,600) 233,651	(1,542,947) 1,955,149	(42,610) 67,756	(1,787,157) 2,256,556																				
報告書説明		35	32,200	(1,908)	(753)	645	2,450	(37,311) 36,803	(82,179) 82,933		(119,490) 119,726																				
資料転写調査費	-	-						(0) 104,190	(0) 104,190		(0) 104,190																				
計		(127) 125	(195,615) 220,888	(28,095) 26,532	(39,750) 43,046	(61,593) 69,742	(17,958) 19,830	(0) 104,190	(343,011) 483,728	(1,643,063) 2,049,191	(61,306) 86,950	(2,047,380) 2,619,279																			

事項及び科目	前年度予算額	昭和62年度 予算額	対前年度比較 増△減額	積算基礎									
(目)調査諸費	(334,248) 343,011	433,728	140,717	1. 調査旅費									
区分	航空賃 円	支度料 円	日 当 円	宿泊料 円	旅行雑費 円	国内旅費 円	小計×1.10K ×0.85 円	人員 人	構成比	計	件数	合計	
事前調査	325,930	21,237	1,544×14日 = 21,616	4,824×13泊 = 62,712	1,608	14,049	468,973	4	3/4	1,407	43件	60,501	
(調査実施) 本格調査	325,930	21,237	(30) 1,544×40日 (46,320) = 61,760	(29) 4,824×39泊 (139,896) = 188,136	1,608	14,049	(575,833) 642,621	7	3/7 4/7	(1,727) 1,928 (2,303) 2,570	(49) 57	(84,623) 109,896 (112,847) *146,490	
報告書説明	325,930	0	1,544×16日 = 24,704	4,824×15泊 = 72,360	1,608	14,049	460,057	4	3/4 3/4	920 920	35	32,200 *32,200	
合計											(127) 135	(195,615) 220,888 (146,923) *180,566	

(単位:千円)

事項及び科目		前年度予算額	昭和62年度 予算額	対前年度比較 増△減額	積算基礎								
					2. 現地調査費 全額 ④								
区分	通信備上費	人夫備上費	車両等借上費	通信経費	機材等送費	資料購入費	会議費	小計	外貨交換 手数料 (1%)	(209) 計× ¹⁶³ / ₂₂₅ ×0.927124	件数	構成比	合計
事前調査	円 2,960×10 ^日	円 0	円 3,710×10 ^日	円 70×30×2 ^{語日}	円 600×125 ^種	円 1,240×20 ^種	円 1,240×20×2 ^{人日}	円 220,300	円 2,203	(192)	4 ^件 43	3/4	(6,192) 4,805
	= 29,600		= 37,100	= 4,200	= 75,000	= 24,800	= 49,600			149	43×9/10 = 39		(1,872) 1,453
											43×1/10 = 4	1/4	(192) * 149
(調査実施) 本格調査	日人 (25) 2,960×35×2 (148,000) = 207,200	日人 (25) 420×35×2 (21,000) = 29,400	日台 (25) 3,710×35×2 (185,500) = 259,700	語日 70×30×4	600×800 ^種	1,240×30 ^種	1,240×30×3 ^{人日}	(991,700)	(9,917)	(863)	(49) 57	3/7 4/7	(18,123) 18,786 (24,164) * 25,047
報告書説明	29,600	0	37,100	4,200	600×50 ^種 = 30,000	0	1,240×20×1 ^{人日} = 24,800	125,700	1,257	(109) 85	35	2/4 2/4	(1,908) 1,488 (1,907) * 1,488
合計											(127) 135		(28,095) 26,532 (26,263) * 26,684

事項及び科目	前年度予算額	昭和62年度 予算額	対前年度比較 増△減額	績算基礎					
				資機材購送費	小計	件数	構成比	計	
				3. 資機材購送費					
				資機材購送費					
				購入費・借料	送料	小計	件数	構成比	計
				円	円		件		
事前調査				25,370 × 4人 = 101,480	421 × 55kg = 23,155	(130) 125	43	3/4	(4,193) 4,031
							43 × 9/10 = 39	1/4	(1,267) 1,219
							43 × 1/10 = 4		(130) * 125
調査実施				169,040 × 7人 = 1,183,280	421 × 800kg = 336,800	(1,597) 1,520	49	3/7	(33,537) 37,131
							57	4/7	(44,716) * 49,509
報告書説明				4,230 × 4人 = 16,920	421 × 50kg = 21,050	(43) 38	35	3/4	(753) 665
								2/4	(752) 665
合計							127		(39,750) 43,046
							135		(45,598) * 50,299

(単位:千円)

事項及び科目		前年度予算額	昭和62年度 予算額	対前年度比較 増△減額	積算基礎				
4. 報告書作成費									
区分	原稿料・審査料	翻訳料・校閲料	印刷製本費	報告書 作成費	小計	件数	構成比	合計	
	円	円	円	円		件		千円	
事前調査	原稿 $1,580 \times 100 \text{枚} \times 1/2$ = 79,000	翻訳 $2,050 \times 100 \text{枚} \times 1/2 = 102,500$	報告書 $2,040 \times 43 \text{部} = 87,720$		351	43	3/4	11,320	
		校閲 $780 \times 100 \text{枚} \times 1/2 = 39,000$		42,820		$43 \times 9/10$ = 39	1/4	3,422	
						$43 \times 1/10$ = 4		351	
(調査実施) 本格調査	審査 $780 \times 400 \text{枚} \times 1/2$ = 156,000	翻訳 $2,050 \times 400 \text{枚} = 820,000$ 校閲 $780 \times 400 \text{枚} \times 1/2 = 156,000$	5,070 × 100部 × 2種 = 1,014,000	84,570	2,231	(49) 57	3/7 4/7	(46,851) 54,500 (62,468) * 72,667	
合計						(98) 100		(61,593) 69,242 (62,819) * 73,018	

(単位:千円)

事項及び科目	前年度予算額	昭和62年度 予算額	対前年度比較 増△減額	積算基礎				
				5. 国内旅費				
				区 分	国内旅費	計	件数	合計
				事前調査	23,429 × 42 × 1/4 × 4回 = 93,716 円	94	43	4,042
				(調査実施) 本格調査	23,429 × 71 × 2/7 × 5回 = 234,290	234	(49) 57	(11,466) 13,338
				報告書説明	23,429 × 41 × 1/4 × 3回 = 70,287	70	35	2,450
				合計			(127) 135	(17,958) 19,830
				6. 資機材等調査費				
				区 分	解析費	翻訳料	印刷製本費	合計
				資機材等調査	人件費(※技師B) (0) 550,000円 × 1.0人月 × (195件 - 57件) (0) = 75,900 諸経費 (0) 75,900 × 10% (0) = 7,590 計 (0) 83,490	英文和訳 (0)円 × 20枚 × (195件 - 57件) (0) = 4,140 和文英訳 (0) 3,000円 × 20枚 × (195件 - 57件) (0) = 8,280 計 (0) 12,420	(0) 3,000円 × 20枚 × (195件 - 57件) (0) = 8,280	(0) 104,190

(単位:千円)

事項及び科目	前年度予算額	昭和62年度 予算額	対前年度比較 増△減額	績算基礎		
(目) 調査業務実施費	(1,634,004) 1,643,063	2,049,191	406,128			
区分	コンサルタント報酬		地質調査測量費	計	件数	合計
事前調査	(713,330) $731,880 \times 1.0 \times 2.94 \times 4 \times \frac{1}{4} =$	(2,097,190) 2,151,727	円	(2,097) 2,152	43 × 1/10 = 4	(8,388) 8,608
調査実施	(459,990) (1.0) $471,950 \times (0.5 + 1.33 + 2) \times 2.94 \times 7 \times \frac{1}{7} = 2,125,006$ (459,990) (6,761,853) $471,950 \times 2.94 \times 5 = 4,937,665$	(18,933,188) (25,695,041) 28,194,671	円	(26,648) 29,148	(49) 57	(1,305,752) 1,661,436
報告書説明	(458,990) $471,950 \times 0.5 \times 2.94 \times 4 \times \frac{3}{4} =$	(1,352,371) 1,387,533		(1,352) 1,388	25	(47,320) 48,580
合計					(88) 96	(1,361,460) 1,718,624

区分	調査旅費	現地調査費②	資材購送費	報告書作成費	技術費	合計
事前調査	1,876	(192) 149	(130) 125	351	(8,388) 8,608	(10,937) 11,109
(調査実施) 本格調査	(112,847) 146,490	(24,164) 25,047	(44,716) 49,509	(62,468) 72,667	(1,305,752) 1,661,436	(1,542,947) 1,955,149
報告書説明	32,200	(1,907) 1,488	(752) 665		(47,320) 48,580	(82,179) 82,933
合計	(146,923) 180,566	(26,263) 26,684	(45,578) 50,299	(62,819) 73,018	(1,361,460) 1,718,624	(1,643,063) 2,049,191

(654)

(単位:千円)

事項及び科目	前年度予算額	昭和62年度 予算額	対前年度比較 増△減額	積算基礎		
(目) 所属先給与補填経費	(61,306) 61,306	86,960	25,654	全額 ☆		
				区 分	積算内訳	計
				事前調査	4人×0.5月×49件 = 86人月 446,600×86人月× $\frac{2}{4}$ = 19,204	(434,800) (18,696)
				(調査実施) 本格調査	(10) (49) (343) 7人×1.33月×57件 = 531人月 446,600×531人月× $\frac{2}{4}$ = 67,756	(434,800) (343) (42,610)
				合 計		(61,306) 86,960

(単位:千円)

事項及び科目		前年度予算額	昭和62年度 予算額	対前年度比較 増△減額	績算基礎							
2. 実施促進調査に必要な 経費		(154,784) 170,550	167,069	△ 3,481								
区分	基準地 件数	調査諸費							調査業務 実施費	所属先給与 補填経費	合計	
		調査旅費	現地調査旅費	資料採集運送費	報告書作成費	国内旅費	仕様等作成費	小計				
実施促進 調査	契約促進 調査	36	47,028	(8,580) 6,695	780	2,428	447		(59,263) 57,378	(18,796) 18,915	(5,435) 5,583	(83,494) 81,876
	実施状況 調査	42	50,718	(8,730) 6,794	948	2,833	521		(63,750) 61,814	(10,929) 10,987	(4,674) 4,689	(79,353) 77,490
仕様等作成		-	-						7,703	7,703		7,703
計		78	97,746	(17,310) 13,489	1,728	5,261	968	7,703	(130,716) 126,895	(29,725) 29,902	(10,109) 10,272	(170,550) 167,069

(656)

(単位:千円)

事項及び科目		前年度予算額	昭和62年度 予算額	対前年度比較 増△減額	績算基礎						
(目)調査諸費		(117,380) 130,716	126,895	△ 3,821	1.調査旅費						
区分	年級	人員	期間	航空費 (9割基準)	支度料	日当・宿泊料	旅行雑費	小計×1.104 ×0.95	件数	構成比	計
契約促進調査	3	2	21	358,320×2人 =716,640	66,030×2人 =132,060	{(3,200×21日)+(9,800×20泊)} ×2人 = 526,400	2,500×2人 = 5,000	1,447	107×1/3×4/5	3/2	41,963
									= 29	1/2	* 0
									107×1/5×1/5	1/2	5,065
実施状況調査	3	2	15	716,640	132,060	{(3,200×15日)+(9,800×14泊)} ×2人 = 370,400	2,500×2人 = 5,000	1,284	107×2/5×7/5	3/2	47,508
									= 37	1/2	* 0
									107×2/5×1/5	1/2	3,210
合計									78		97,746

(単位:千円)

事 項 及 び 科 目	前年度予算額	昭和62年度 予 算 額	対前年度比較 増△減額	績 算 基 礎																																															
				3. 資機材購送費																																															
				<table border="1"> <thead> <tr> <th data-bbox="1439 661 1632 714">区 分</th> <th data-bbox="1632 661 1944 714">資機材購入費 円</th> <th data-bbox="1944 661 2062 714">計</th> <th data-bbox="2062 661 2136 714">件数</th> <th data-bbox="2136 661 2211 714">構成比</th> <th data-bbox="2211 661 2344 714">合 計</th> </tr> </thead> <tbody> <tr> <td data-bbox="1439 714 1632 1008" rowspan="3">契約促進調査</td> <td data-bbox="1632 714 1944 1008" rowspan="3">11,880×2人 = 23,760</td> <td data-bbox="1944 714 2062 1008" rowspan="3">24</td> <td data-bbox="2062 714 2136 808">29</td> <td data-bbox="2136 714 2211 808">3/2</td> <td data-bbox="2211 714 2344 808">696</td> </tr> <tr> <td data-bbox="2062 808 2136 871"></td> <td data-bbox="2136 808 2211 871">9/2</td> <td data-bbox="2211 808 2344 871">※ 0</td> </tr> <tr> <td data-bbox="2062 871 2136 1008">7</td> <td data-bbox="2136 871 2211 955">1/2</td> <td data-bbox="2211 871 2344 955">84</td> </tr> <tr> <td data-bbox="1439 1008 1632 1291" rowspan="3">実施状況調査</td> <td data-bbox="1632 1008 1944 1291" rowspan="3">23,760</td> <td data-bbox="1944 1008 2062 1291" rowspan="3">24</td> <td data-bbox="2062 1008 2136 1102">37</td> <td data-bbox="2136 1008 2211 1102">3/2</td> <td data-bbox="2211 1008 2344 1102">888</td> </tr> <tr> <td data-bbox="2062 1102 2136 1165"></td> <td data-bbox="2136 1102 2211 1165">9/2</td> <td data-bbox="2211 1102 2344 1165">0</td> </tr> <tr> <td data-bbox="2062 1165 2136 1291">5</td> <td data-bbox="2136 1165 2211 1249">1/2</td> <td data-bbox="2211 1165 2344 1249">60</td> </tr> <tr> <td data-bbox="1439 1291 1632 1449">合 計</td> <td data-bbox="1632 1291 1944 1449"></td> <td data-bbox="1944 1291 2062 1449"></td> <td data-bbox="2062 1291 2136 1449">78</td> <td data-bbox="2136 1291 2211 1449"></td> <td data-bbox="2211 1291 2344 1449">1,728</td> </tr> <tr> <td colspan="4"></td> <td></td> <td></td> <td data-bbox="2211 1449 2344 1501">※ 144</td> </tr> </tbody> </table>					区 分	資機材購入費 円	計	件数	構成比	合 計	契約促進調査	11,880×2人 = 23,760	24	29	3/2	696		9/2	※ 0	7	1/2	84	実施状況調査	23,760	24	37	3/2	888		9/2	0	5	1/2	60	合 計			78		1,728							※ 144
区 分	資機材購入費 円	計	件数	構成比	合 計																																														
契約促進調査	11,880×2人 = 23,760	24	29	3/2	696																																														
				9/2	※ 0																																														
			7	1/2	84																																														
実施状況調査	23,760	24	37	3/2	888																																														
				9/2	0																																														
			5	1/2	60																																														
合 計			78		1,728																																														
						※ 144																																													

(単位:千円)

事項及び科目		前年度予算額	昭和62年度 予算額	対前年度比較 増△減額	積算基礎					
					4. 報告書作成費					
区分	原稿料審査料	翻訳料	校閲料	印刷製本費	報告書 作成費	小計	件数	構成比		合計
	円	円	円	円	円		件			
契約促進調査及び 実施状況調査	2,300×35枚 = 80,500	3,000×35枚 = 105,000	1,160×35枚 = 40,600	3,490×30部 = 104,700	50,240	380	107× ¹ / ₄ = 15	66/78 9/2	2/2	4,823 ※ 0
合計							15	12/78 1/2 1/2		5,261 ※ 438
					5. 国内旅費 (広基基準)					
区分	等級	人員	期間	鉄道賃	日当・宿泊料	小計	件数	回数	計	
		人	日	円	円					
契約促進調査及び 実施状況調査	3	1	3	13,300×2 = 26,600	(1,300×3日) + (6,500×2日) = 16,900	44	107 × ³ / ₅ × ¹ / ₄ = 11	2	968	

(単位:千円)

事項及び科目	前年度予算額	昭和62年度 予算額	対前年度比較 増△減額	積算基礎							
				区 分	調査旅費	現地調査費外	資機材購送費	技 術 費	報告書作成費	合 計	
(目) 調査業務実施費	(27,295) 29,725	29,902	177								
				契約促進調査	5,065	(924) 721	84	(12,467) 12,789	256	(18,796) 18,915	
				実施状況調査	3,210	(552) 430	60	(6,925) 7,105	182	(10,929) 10,987	
				合 計	8,275	(1,476) 1,151	144	(19,392) 19,894	438	(29,725) 29,902	
				区 分	等級	コンサルト報酬		件 数	計		
				契約促進調査	技師	(673,040)	(1,781)	107×1/3	(12,467)		
					(A)	$690,540円 \times 27/30日 \times 2.94 = 1,827$	$\times 1/5 = 7$	12,789			
				実施状況調査	技師	(673,040)	(1,385)	107×7/5	(6,925)		
					(A)	$690,540円 \times 21/30日 \times 2.94 = 1,421$	$\times 1/8 = 5$	7,105			
				合 計				12	(19,392) 19,894		

(662)

(単位:千円)

事項及び科目	前年度予算額	昭和62年度 予算額	対前年度比較 増△減額	積算基礎	
				区 分	積算内訳
(目) 所属先給与補填経費	(10,109) 10,109	10,272	163	全額 ☆	
					計
				契約促進調査	(434,800) (5,435) $2人 \times 0.77月 \times 107 \times 1/3 \text{件} = 50人月$ $446,600円 \times 50人月 \times 1/4 = 5,583$
				実施状況調査	(43) (4,674) $2人 \times 0.57月 \times 107 \times 2/5 \text{件} = 42人月$ $446,600円 \times 42人月 \times 1/4 = 4,689$
				合 計	(10,109) 10,272

(単位:千円)

事項及び科目	前年度予算額	昭和62年度 予算額	対前年度比較 増△減額	績算基礎							
3. フォローアップ協力に必要な経費	(21,854) 24,138	30,992	56,854								
				調査諸費				調査業務実施費	計		
				調査旅費	現地調査費	資料購送費	小計				
フォローアップ 調査	9ヶ力	(6) 10	(9,130) 15,216	(1,220) 4,615	(4,680) 50,300	(15,030) 67,131	(9,108) 13,861	(24,138) 30,992			
(目)調査諸費	(13,442) 15,030	67,131	52,101	1. 調査旅費							
区分	等級	人員	期間	航空賃 (7ヶ力基準) 円	土産料 円	日当・宿泊料 円	旅行雑費 円	小計×1.104 ×0.95	件数	構成比	合計
フォローアップ調査	3	3	14	370,000×3人 = 1,110,000	33,015×3人 = 99,045	{(3,200×14日)+(9,800×13泊)} ×3人 = 516,600	5,000×3人 = 15,000	1,826	件 (6) 10	2/3	(7,304) 12,173
									(6×1/2) 10×1/2	1/3	(1,826) 3,043
											(1,826) ※ 3,043

事項及び科目		前年度予算額	昭和62年度 予算額	対前年度比較 増△減額	績算基礎						
					2. 現地調査費 全額 ㊦						
区分	通訳備上費	車両等借上費	通信連絡費	資機材購入費	会議費	計	外貨交換 手数料(1%)	小計 ⁽²⁰⁹⁾ $\frac{244}{338}$ $\times 0.927124$	件数	構成比	合計
	円	円	円	円	円	円	円		件		(976)
フォローアップ	$10,000 \times 12^{\text{人}} \times 1^{\text{人}}$	$10,000 \times 12^{\text{台}} \times 1^{\text{台}}$	$100 \times 30 \times 2^{\text{回}}$	$2,000 \times 5^{\text{種}}$	$2,000 \times 15^{\text{人}} \times 1^{\text{回}}$	286,000	2,860	(244)	(6)	$\frac{2}{3}$	1,292
調査	= 120,000	= 120,000	= 6,000	= 10,000	= 30,000			194	(6x1/2)	$\frac{1}{3}$	(244)
									10x1/2		(244)
											* 323
					3. 資機材購送費						
区分	資機材購入費	小計	件数	構成比	合計						
	円		件								
調査用資機材	$11,880 \times 31 = 35,640$	36	(6)	$\frac{2}{3}$	(144)						
			10		240						
			(4x1/2)	$\frac{1}{3}$	(36)						
			10x1/2		60						
					* 60						
修理用資機材	$(1,800,000)$ $10,000,000 \times 14\%$ $(1,800,000)$ $= 10,000,000$	(1,800)	(3)	(1/3)	(3,600)						
			5	-	50,000						
			(3x1/2)	(1/3)	(900)						
			-	-	0						
					(900)						
					* 0						
合計					(4,680)						
					50,300						
					(936)						
					* 60						

(665)

(単位:千円)

事項及び科目	前年度予算額	昭和62年度 予算額	対前年度比較 増△減額	績算基礎						
				区分	調査旅費	現地調査費	資機材 購送費	技術費	合計	
(目) 調査業務実施費	(8,412) 9,108	13,861	4,753							
				フォローアップ調査	(1,826) 3,043	(244) 323	(936) 60	(6,102) 1,0435	(9,108) 13,861	
				区分	専級	コンサルタント報酬	技術費	合計		
				フォローアップ調査	技師	(692,000)	(2,034)	(6x1/2)	(6,102)	
				(A)		$709,990 \times (14/30 + 1/30) \times 294 = 2,087$	10x1/2	1,0435		

事項及び科目	前年度予算額	昭和62年度 予算額	対前年度比較 増△減額	積算基礎								
				調査旅費	現地調査費	資機材購送費	報告書作成費	国内旅費	小計	調査業務 実施費	実施計画 諸費	合計
4. 無償資金協力効率促進に必要な 経費	(32,224) 35,144	95,594	60,450									
区分	基準地	件数										
計画打合せ	キヤンペラ	(4) 8	(6,660) 19,976	(2,000) 3,120	(80) 160	(2,028) 4,056		(10,768) 27,312			(10,768) 27,312	
卒栖調査	グツカ	(4) 8	(7,760) 20,696	(1,924) 3,000	(40) 80		(9,724) 23,776				(9,724) 23,776	
基礎調査	：	3	6,132	(1,161) 903			(7,353) 7,095	(7,299) 7,488			(14,652) 14,583	
專業資睿査	—	—								(0) 29,923	(0) 29,923	
計		(11) 19	(20,552) 46,804	(5,085) 7,023	(180) 300	(2,028) 4,056	(27,845) 58,193	(7,299) 7,488	(0) 29,923	(0) 29,923	(35,144) 95,594	

(単位:千円)

事項及び科目	前年度予算額	昭和62年度 予算額	対前年度比較 増△減額	積算基礎							
(目)調査諸費	(25,438) 27,845	58,183	30,338	1. 調査旅費							
区分	航空賃	支度料	日当	宿泊料	旅行雑費	国内旅費	小計	人員	計	件数	合計
	円	円	円	円	円	円	円	人		件	
計画打合せ	564,300	33,015	4,200×14日 = 58,800	12,900×13泊 = 167,700	5,000	3,549	832,364	(2) 3	(1,665) 2,497	(4) 8	(6,660) 19,976
評価調査	406,400	33,015	3,200×14日 = 44,800	9,800×13泊 = 127,400	5,000		(2,104×0.95) 646,706	(3) 4	(1,940) 2,587	(4) 8	(7,760) 20,696
基礎調査	416,970	33,015	4,200×14日 = 58,800	12,900×13泊 = 167,700	5,000		681,485	3	2,044	3	6,132
計										(11) 19	(20,552) 46,804

(668)

(単位:千円)

事項及び科目		前年度予算額	昭和62年度 予算額	対前年度比較 増△減額	績算基礎							
					2. 現地調査費 全額 ④							
区分	通訳備上費	人夫 備上費	車両等借上費	通信連絡費	機材等運送費	資料購入費	会議費	小計	外貨交換 手数料 (1%)	(209) 163 計× $\frac{163}{225}$ ×0.927124	件数	合計
計画打合せ	円 $15,650 \times 10^3$ = 156,500	円 0	円 $15,330 \times 10^3$ = 153,300	円 $100 \times 30 \times 2$ = 6,000	円 $1,020 \times 20 \times 2$ = 20,400	円 $2,040 \times 20$ = 40,800	円 $3,070 \times 20 \times 3$ = 184,200	円 561,200	円 5,612	(209) 163 (計× $\frac{163}{225}$) (800) 390	件 (4) 8	(2,000) 3,120
評価調査	円 $26,000 \times 12 \times 1$ = 312,000	円 0	円 $15,000 \times 12 \times 10$ = 180,000	円 $100 \times 30 \times 2$ = 6,000		円 $2,000 \times 5$ = 10,000	円 $3,000 \times 15 \times 1$ = 45,000	円 553,000	円 5,530	(481) 375	件 (4) 8	(1,924) 3,000
基礎調査	円 $15,650 \times 12 \times 1$ = 187,800	円 0	円 $15,330 \times 12 \times 10$ = 183,960	円 $100 \times 30 \times 2$ = 6,000		円 $2,040 \times 5$ = 10,200	円 $3,070 \times 15 \times 1$ = 46,050	円 434,000	円 4,340	(209) 163 (計× $\frac{163}{225}$) (387) 301	件 3	(1,161) 903
計											(11) 19	(5,085) 17,023

(単位:千円)

事項及び科目	前年度予算額	昭和62年度 予算額	対前年度比較 増△減額	績算基礎																												
				3. 資機材購送費																												
				<table border="1"> <thead> <tr> <th>区分</th> <th>資機材購入費・借料</th> <th>小計</th> <th>件数</th> <th>計</th> </tr> </thead> <tbody> <tr> <td>計画打合せ</td> <td>10,200 × 2人 = 20,400 円</td> <td>20</td> <td>(8)件 8</td> <td>(50) 160</td> </tr> <tr> <td>評価調査</td> <td>10,000</td> <td>10</td> <td>(2)件 2</td> <td>(40) 80</td> </tr> <tr> <td>基礎調査</td> <td>20,000</td> <td>20</td> <td>3</td> <td>60</td> </tr> <tr> <td>合計</td> <td></td> <td></td> <td>(11)件 19</td> <td>(180) 300</td> </tr> </tbody> </table>				区分	資機材購入費・借料	小計	件数	計	計画打合せ	10,200 × 2人 = 20,400 円	20	(8)件 8	(50) 160	評価調査	10,000	10	(2)件 2	(40) 80	基礎調査	20,000	20	3	60	合計			(11)件 19	(180) 300
区分	資機材購入費・借料	小計	件数	計																												
計画打合せ	10,200 × 2人 = 20,400 円	20	(8)件 8	(50) 160																												
評価調査	10,000	10	(2)件 2	(40) 80																												
基礎調査	20,000	20	3	60																												
合計			(11)件 19	(180) 300																												
				4. 報告書作成費																												
				<table border="1"> <thead> <tr> <th>区分</th> <th>原稿料・審査料</th> <th>翻訳料・校閲料</th> <th>印刷製本費</th> <th>報告書作成費</th> <th>小計</th> <th>件数</th> <th>合計</th> </tr> </thead> <tbody> <tr> <td>計画打合せ</td> <td>0 円</td> <td>翻訳 1,560 × 100枚 = 156,000 円 校閲 1,130 × 100枚 = 113,000</td> <td>報告書 3,070 × 50部 = 153,500 円</td> <td>560 × 5種 × 30部 = 84,000 円</td> <td>507</td> <td>(4)件 8</td> <td>(2,028) 4,056</td> </tr> </tbody> </table>				区分	原稿料・審査料	翻訳料・校閲料	印刷製本費	報告書作成費	小計	件数	合計	計画打合せ	0 円	翻訳 1,560 × 100枚 = 156,000 円 校閲 1,130 × 100枚 = 113,000	報告書 3,070 × 50部 = 153,500 円	560 × 5種 × 30部 = 84,000 円	507	(4)件 8	(2,028) 4,056									
区分	原稿料・審査料	翻訳料・校閲料	印刷製本費	報告書作成費	小計	件数	合計																									
計画打合せ	0 円	翻訳 1,560 × 100枚 = 156,000 円 校閲 1,130 × 100枚 = 113,000	報告書 3,070 × 50部 = 153,500 円	560 × 5種 × 30部 = 84,000 円	507	(4)件 8	(2,028) 4,056																									
(目)調査業務実施費	(6,788) 7,299	7,488	189	<table border="1"> <thead> <tr> <th>区分</th> <th>等級</th> <th>コンサルタント報酬</th> <th>小計</th> <th>件数</th> <th>計</th> </tr> </thead> <tbody> <tr> <td>基礎調査</td> <td>3</td> <td>(713,340) 円 731,890円 × 1.16 × 2.94 = 2,496,038</td> <td>(2,433) 2,496</td> <td>3</td> <td>(7,299) 7,488</td> </tr> </tbody> </table>				区分	等級	コンサルタント報酬	小計	件数	計	基礎調査	3	(713,340) 円 731,890円 × 1.16 × 2.94 = 2,496,038	(2,433) 2,496	3	(7,299) 7,488													
区分	等級	コンサルタント報酬	小計	件数	計																											
基礎調査	3	(713,340) 円 731,890円 × 1.16 × 2.94 = 2,496,038	(2,433) 2,496	3	(7,299) 7,488																											

(670)

(単位:千円)

事項及び科目	前年度予算額	昭和62年度 予算額	対前年度比較 増△減額	積算基礎
(目)実施計画諸費	0	29,932	29,932	<p>1. 事業費審査経費</p> <p>(1) 収録費 (0) 1,030</p> <p>(1) コンピュータ入力費(4号 技師B) $550,000円 \times 1.5人月 = 825$</p> <p>(2) 光ディスク入力費 $45円 \times 500枚 \times 4種 \times 57件 = 5,130$ $45円 \times 500枚 \times 1種 \times 130件 = 3,105$</p> <p>(3) コンピュータリース料</p> <p>ア. 保守料 120</p> <p>イ. リース料 $100,000円 \times 12月 = 1,200$</p> <p>(2) 解析費 (0) 18,150</p> <p>ア. 人件費 $550,000円 \times 1.0人月 \times 301件 = 16,500$</p> <p>イ. 諸経費 $16,500 \times 10\% = 1,650$</p> <p>(3) 印刷製本費 (0) 800</p> <p>$4,000円 \times 100部 \times 2種 = 800$</p>

(単位:千円)

事 項 及 び 科 目	前年度予算額	昭和62年度 予 算 額	対前年度比較 増△減額	積 算 基 礎
				<p>(4) 諸経費 (0) 593</p> <p>ア 消耗品(光ディスク) $88,000円 \times 5枚 = 440$</p> <p>イ 資料複写費 $100円 \times 100頁 \times 5複 = 50$</p> <p>ウ 資料購入費 $2,000円 \times 10種 = 20$</p> <p>エ 交通費 $550円 \times 3人 \times 10回 = 17$</p> <p>オ 会議費 $550円 \times 10^{\wedge} \times 12月 = 66$</p> <p style="text-align:right">計 (1)~(4) 29,923 (0)</p>

(672)

(単位:千円)

事 項 及 び 科 目	前年度予算額	昭和62年度 予 算 額	対前年度比較 増△減額	績 算 基 礎
(項) 災害援助等協力費	1,000,000	1,000,000	0	
1. 災害援助協力に必要な経費	750,000	750,000	0	
(目) 災害援助訓練等諸費	100,000	100,000	0	
(目) 災害援助協力費	650,000	650,000	0	
2. 難民救済協力に必要な経費	250,000	250,000	0	
(目) 難民救済協力費	250,000	250,000	0	

(単位:千円)

事 項 及 び 科 目	前年度予算額	昭和62年度 予 算 額	対前年度比較 増△減額	績 算 基 礎															
(款) 海外移住事業費	(1,937,349) 2,238,373	2,406,343	167,970	昭和53年度から組替計上(但し、52年度までは(項)移住事業費計上 53年度(目)移住渡航費交付金を組替計上) <table border="1" style="margin-left: 20px;"> <tr> <td>54年度</td> <td>57年度</td> <td>58年度</td> <td>59年度</td> <td>60年度</td> </tr> <tr> <td>(1,877,172)</td> <td>(1,904,243)</td> <td>(1,971,768)</td> <td>(2,003,873)</td> <td>(2,085,775)</td> </tr> <tr> <td>当初予算</td> <td>1,723,602</td> <td>1,984,616</td> <td>2,066,283</td> <td>2,075,136</td> </tr> </table> <ul style="list-style-type: none"> ※ ODA対象経費 ④ 外貨関連経費 ☆ 節約除外経費 ⑩ 低減率対象経費 	54年度	57年度	58年度	59年度	60年度	(1,877,172)	(1,904,243)	(1,971,768)	(2,003,873)	(2,085,775)	当初予算	1,723,602	1,984,616	2,066,283	2,075,136
54年度	57年度	58年度	59年度	60年度															
(1,877,172)	(1,904,243)	(1,971,768)	(2,003,873)	(2,085,775)															
当初予算	1,723,602	1,984,616	2,066,283	2,075,136															
(項) 業務諸費	(55,579) 64,920	57,365	▲ 7,555	1. 移住業務調査統計費															
1. 移住業務の調査および統計に 必要経費	(55,579) 64,920	57,365	▲ 7,555	(1) 受入国調査 ※ ブラジル、アルゼンティンを対象とした地域開発計画と移住との結び つきや新しい分野方法での移住の可能性等の調査及び対任移住のあり方 についての在任国関係機関との協議並びに在任法人撤退後における援護業 務等の受皿団体による業務実施状況の把握、債権・債務の移転後の実態 の把握等に関する調査															
(目) 調査諸費	(55,579) 64,920	57,365	▲ 7,555	1) 調査旅費															

基準地	日数	員数	航空賃	支度料	日 当	宿泊料	旅行雑費	計	合 計
	日	人	円	円	円	円	円	円	千円
東京									(2,945)
～	27	2人×	920,000	70,070	4500×27 =121,500	13500×26泊 =351,000	10,000	1,472,570	2,945
オーストラリア		1人×							

(674)

(単位:千円)

事項及び科目	前年度予算額	昭和62年度 予算額	対前年度比較 増△減額	績 算 基 礎								
				2) 現地調査費 ④								
				通訳備上費	車輛借上費	資料収集費	会議費	小 計	外貨交換 手数料	外貨換算率	計	
				千円 20,000円×15日 ×1人×14日 = 300	千円 25,000円×15日 ×1台×14日 = 375	千円 2,000円×20冊 ×14日 = 40	千円 3,000円×10人 ×2回×14日 = 60	千円 775	(X0.01)千円 8		千円 (690) 143 237 539	
				3) 庁 費								
				資料翻訳料		印刷製本費		計				
				千円 3000円×50冊 = 750		千円 4230円×100部 = 423		千円 (1,173) 1,173				
				計 1) ~ 3)					4,457 (4,808)			
				(2) 移住地適地調査 ※								
				ボリヴィアにおける未独立雇用農青年の為の移住候補地にかかる適地調査。								

(単位:千円)

事項及び科目	前年度予算額	昭和62年度 予算額	対前年度比較 増△減額	績算基礎							
				1) 調査旅費 〔事務所職員等旅費〕							
				基準地	日数	人数	航空賃	日当	宿泊	計	合計
				(アスンシオン)	日	人	円	円	円	円	千円
				サンパウロ	15	4	100,000	$3,800 \times 15 \times 0.9 = 51,300$	$11,400 \times 14 \times 0.9 = 143,640$	294,940	(1,180) 1,180
				サンタ・クルス	15	4	-	$3,800 \times 15 \times 0.9 = 51,300$	$11,400 \times 14 \times 0.9 = 143,640$	194,940	(780) 780
				計							(1,960) 1,960
								$1,960 \times 1.088 \times 0.95 =$			2,026 (2,026)
				2) 現地調査 ㊦							
				車輛借上費	会議費	小計	外貨交換手数料	外貨換算率	計		
				千円 $7,080 \times 15 \times 2 \times 3 \text{地区} = 637$	千円 $2,960 \times 10 \times 2 \times 3 \text{地区} = 178$	千円 815	千円 6001)		(209) $\frac{163}{217} \times 927124$	(735) 573	
				3) 庁費							
				印刷製本費		計					
				千円 $2,980 \times 150 \times 3 \text{地区} = 1,341$		千円 (1,341) 1,341					
				計		1) ~ 3)		3,940 (4,102)			

(676)

(単位:千円)

事 項 及 び 科 目	前年度予算額	昭和62年度 予 算 額	対前年度比較 増△減額	績 算 基 礎									
				(3) 加・豪移住地調査 カナダを対象国として正確、詳細で且つ新しい情報収集のための調査 1) 調査旅費									
				基準地	日数	員数	航空賃	支度料	日 当	宿泊料	旅行雑費	計	合 計
				東京~ トロント	14	1	527,500	70,070	2,800×14日 = 53,200	11,400×13泊 = 148,200	5,000	803,970	千円 (804) 80K
													$804 \times 1.104 \times 0.95 = 843 (843)$
													2) 現地調査費 ④
				車輛借上費	資料収集費	会議費	小 計	外貨交換料 手数料	外貨換算率	計			
				千円 円 日 台 7,290×10×1 = 73	千円 円 冊 3,000×15 = 45	千円 円 人 冊 3,050×10×1 = 31	千円 149		(209) 163 238	千円 (131) 102			
													3) 方 費
				資料翻訳料	印刷製本費	計							
				千円 円 枚 冊 2,000×50×2 = 200	千円 円 冊 3,070×100 = 307	千円 (507) 507							
							計 1) ~ 3)						1,452 (1,481)

(678)

(単位:千円)

事項及び科目	前年度予算額	昭和62年度 予算額	対前年度比較 増△減額	績算基礎					
				車輛借上費	会議費	小計	外貨交換 手数料	外貨換算率	計
				2) 現地調査費 ④					
				円 7080×15×1 =106	円 2,960×10×4 ×1.18 = 118	円 224	(X0.01) 円 2	(209) $\frac{163}{217} \times 0.927124$ 157	円 (202) 157
				3) 庁費					
				円 3440×90×2 =619	円 30×2000 =60	円 2980×200部 =596			円 (1,275) 1,275
				計 1) ~ 3)				4,261 (4,306)	

(単位:千円)

事 項 及 び 科 目	前年度予算額	昭和62年度 予 算 額	対前年度比較 増△減額	績 算 基 礎			
				<p>(5) 農家経済調査 ※</p> <p>1) 調査旅費</p> <p>西語地域4事務所(アルゼンティン、パラグアイ、ボリヴェリア、ドミ=カ)</p> <p>日 当 $3,800 \text{円} \times 0.9 \times 3 \text{日} = 10,260 \text{円}$</p> <p>宿 泊 $11,400 \text{円} \times 0.9 \times 2 \text{泊} = 20,520 \text{円}$</p> <p>交通費 $4,780 \text{円}$</p> <p>計 $35,560 \text{円}$</p> <p>$35,560 \text{円} \times 4 \text{地区} \times 4 \text{事務所} \times 1.0 \times 0.95 = 588(588)$</p> <p>2) 庁 費</p>			
				賃 金 $2490 \text{円} \times 45 \text{人} = 113$	調 査 費 西語地域 注①(163) ④ 127 伯国地域 注②(1313) ④ 1,024	印刷製本費 注③ 1,174	計 (2,763) 2,438

(単位:千円)

事 項 及 び 科 目	前年度予算額	昭和62年度 予 算 額	対前年度比較 増△減額	績 算 基 礎
				<p>注① 西語地域4事務所(アルゼンティン、パラグアイ、ボリヴィア、ドミニカ)</p> $47,390 \text{円} \times 4 \text{事務所} \times \frac{163}{225} \times 0.927124 = 127(163)$ <p>注② 伯國地域5地区(第2トメアス、ケピチエック、グアタパラ、バルゼア・アレグレ、ラーモス)委託調査</p> $310,390 \text{円} \times 5 \text{地区} \times \frac{163}{229} \times 0.927124 = 1,024(1,313)$ <p>注③ 印刷製本費</p> <ul style="list-style-type: none"> ① 報 告 書 $4,230 \text{円} \times 100 \text{部} = 423$ ② 農家別調査費 $26 \text{円} \times 10,000 \text{部} = 260$ ③ 農家別集計表 $26 \text{円} \times 10,000 \text{部} = 260$ ④ 地区別集計表 $26 \text{円} \times 5,000 \text{部} = 130$ ⑤ 調査手引書 $390 \text{円} \times 260 \text{部} = 101$ <p>小 計 ① ~ ⑤ $1,174(1,174)$</p> <p>計 1) ~ 2) $3,026(3,351)$</p>

(単位:千円)

事項及び科目	前年度予算額	昭和62年度 予算額	対前年度比較 増△減額	績算基礎									
				区 分	基準地	日数	員数	航空賃	日当 90%	宿泊料90%	旅行雑費	計	合計
				(6) 融資案件調査 ※ 移住締結国外のコロンビア、ヴェネズエラ、ペルーを対象国として、 移住者及び日系企業に対する融資案件調査 1) 調査旅費 [事務所職員等旅費]									
				1. 実施調査 (2等級)	サンパウロ~ ボゴタ	4	3	265,880	4,050 × 4日 = 16,200	12,150 × 3泊 = 36,450	5,000	323,530	971 (971)
				ロ. 貸付契約 締結旅費(帰航)	サンパウロ~ ボゴタ	2	3	265,880	4,590 × 2日 = 9,180	13,950 × 1泊 = 13,950	5,000	294,010	882 (882)
				計 1. ~ ロ. 1,853 (1,853) 2) 現地調査費 ⊕									
				車輛借上費	会議費	小 計	外貨交換手数料	外貨換算率	計				
				千円 円 日 台 25,000 × 2 × 3 = 150	千円 円 人 日 3,000 × 5 × 3 = 45	千円 195	(x0.01) 千円 2	(209) 163 237	千円 135				
				計 1) ~ 2) 1,988 (2,027)									

(単位:千円)

事項及び科目	前年度予算額	昭和62年度 予算額	対前年度比較 増△減額	積算基礎								
				基準地	航空賃	日当	宿泊料	計				
				(7) 日乗人センサス諸費 ※ 1) 調査旅費 4. 事務所職員等旅費								
				サンパウロ～ グリーナーバ	20,500 円	4,500 × 4日 × 0.9 = 16,200 円	13,500 × 3泊 × 0.9 = 36,450 円	73,150 円				
				$73,150 \text{円} \times 3 \text{人/事務所} \times 4 \text{事務所} \times 3 \text{回} = 2,633 (2,633)$ 口. 統計専門官旅費								
				基準地	日数	員数	航空賃	日当	宿泊料	支度料	旅行雑費	小計
				東京～ サンパウロ	日 (60) 30	人 1	円 765,400	円 (60) 5,100 × 30日 (306,000) = 153,000	円 (59) 15,500 × 29泊 (914,500) = 449,500	円 (123,200) 104,720	円 20,000	千円 (2,129) 1,493
				小計 1～4 4,126 (4,762)					2) 伯国日乗人センサス ㊦ 調査委託経費(2年次) $(8,312) / 12,241 \text{千円} \times \frac{163}{237} = 8,419 (7,330)$			
				計 1)～2)					12,545 (12,092)			

(単位:千円)

事項及び科目	前年度予算額	昭和62年度 予算額	対前年度比較 増△減額	積算基礎			
				(8) 移住資料収集、作成費			
	一般資料購入	海外定期 刊行物購入	海外事務折 情報作成	一般資料 作成	移住統計 印刷	移住統計 賃金	計
	千円 2,470円 × 100部 = 247	千円 3,000円 × 3回 × 30種 = 270	千円 530円 × 100部 × 6回 = 318	千円 1,380円 × 100部 × 7種 = 966	千円 160円 × 2,200部 = 352	千円 3,440円 × 45日 × 1人 = 155	千円 (2,308) 2,308
				(9) 事務合理化促進費 ※			
				1) 日本語ワードプロセッサ賃借料			
				イ. 本体賃借料 55,000円 × 2月 × 2台 = 1,320			
				ロ. 保守点検料 88,000円 × 2台 = 176			
				ハ. フロッピーディスク 18,000円 × 10箱 = 180			
				ニ. リボンカセット 9,000円 × 30箱 = 270			
				ホ. 専用紙 3,120円 × 50冊 = 156			
				計 イ ~ ホ 2,102 (2,102)			
				2) 事務処理用ソフト開発 (新規) 8,000 (0)			
				計 1) + 2) 10,102 (2,102)			
				(10) その他前年度限り 0 (12,848)			
				合計 (1) ~ (10) 44,279 (49,425)			

事項及び科目	前年度予算額	昭和62年度 予算額	対前年度比較 増△減額	積算基礎
				<p>2. 農業情報収集費 ※</p> <p>(1) 農業情報収集費 ㊦</p> <p>1) 調査旅費</p> <p>イ. カンピーナス農業試験場(日帰)1,300Km6回 59</p> <p>ロ. リベイラ果樹試験場(日帰)1,400Km6回 74</p> <p>ハ. パラー州立農業試験場(2泊3日 1,500^{km} 2回) 133</p> <p>計 イ～ハ</p> $266 \text{ 千円} \times \frac{163}{225} \times 0.7417 = 1.088 \times 0.95 = 148 (189)$ <p>2) 庁費</p> <p>イ. 賃金</p> <p>賃金</p> $\frac{(161,560)}{165,920 \text{ 円}} \times 2 \times 13 \text{ 千円} = 4,314 (4,201)$ <p>社会保険</p> $\frac{(4,201)}{4,314 \text{ 千円}} \times 28.9\% = 1,247 (1,214)$ <p>計 $\frac{(5,415) \text{ 千円}}{5,561} \times \frac{163}{225} = 4,029 (5,030)$</p>

(単位:千円)

事 項 及 び 科 目	前年度予算額	昭和62年度 予算額	対前年度比較 増△減額	積 算 基 礎																											
				ロ. 通信費																											
				テレックス																											
				電 報																											
				電 話																											
				郵便料																											
				計 $1,241^{(209)} \times \frac{163}{225} = 899 (1,153)$																											
				ハ. その他の庁費																											
				<table border="1"> <thead> <tr> <th>区 分</th> <th>内 訳</th> <th>金 額</th> </tr> </thead> <tbody> <tr> <td rowspan="10">運 営 費</td> <td>雑消費品費</td> <td>253</td> </tr> <tr> <td>印刷物費</td> <td>127</td> </tr> <tr> <td>図書購入費</td> <td>110</td> </tr> <tr> <td>光熱水料</td> <td>22</td> </tr> <tr> <td>自動車維持費</td> <td>545</td> </tr> <tr> <td>租税公課</td> <td>89</td> </tr> <tr> <td>保険料</td> <td>146</td> </tr> <tr> <td>賃借料</td> <td>144</td> </tr> <tr> <td>会議費</td> <td>22</td> </tr> <tr> <td>雑役務費</td> <td>96</td> </tr> <tr> <td>(小計)</td> <td>$1,554^{(209)} \times \frac{163}{225} \times 0.7417 = 835 (1,071)$</td> <td></td> </tr> </tbody> </table>	区 分	内 訳	金 額	運 営 費	雑消費品費	253	印刷物費	127	図書購入費	110	光熱水料	22	自動車維持費	545	租税公課	89	保険料	146	賃借料	144	会議費	22	雑役務費	96	(小計)	$1,554^{(209)} \times \frac{163}{225} \times 0.7417 = 835 (1,071)$	
区 分	内 訳	金 額																													
運 営 費	雑消費品費	253																													
	印刷物費	127																													
	図書購入費	110																													
	光熱水料	22																													
	自動車維持費	545																													
	租税公課	89																													
	保険料	146																													
	賃借料	144																													
	会議費	22																													
	雑役務費	96																													
(小計)	$1,554^{(209)} \times \frac{163}{225} \times 0.7417 = 835 (1,071)$																														
				計 Ⅰ. ~ Ⅷ. 5,763 (7,254)																											

(686)

(単位:千円)

事 項 及 び 科 目	前年度予算額	昭和62年度 予 算 額	対前年度比較 増△減額	積 算 基 礎
				<p>3) 謝 金</p> $34860 \text{ 円} \times 1 \text{ 件} \times \frac{163}{225} \times 0.927124 = 23 (30)$ <p>計 1) ~ 3) 5,934 (7,473)</p> <p>(2) 市場調査</p> <p>1) 調査旅費 ⊕</p> $36,750 \text{ 円} \times 2 \text{ 人} \times 5 \text{ 地区} = 368 (368)$ $368 \text{ 円} \times \frac{163}{225} \times 0.7417 = 1,088 \times 0.95 = 204 (262)$ <p>2) 庁 費</p> <div style="border: 1px solid black; padding: 5px; margin: 5px 0;"> <p>(在外) 資料収集 ⊕</p> $\text{在外計 } 100 \text{ 円} \times \frac{163}{225} \times 0.7417 = 54 (69)$ <p>(国内) 報告書作成 100 (100)</p> <p>小 計 154 (169)</p> </div> <p>計 1) ~ 2) 358 (431)</p>

(単位:千円)

事 項 及 び 科 目	前年度予算額	昭和62年度 予 算 額	対前年度比較 増△減額	積 算 基 礎
				<p>(3) 調査委託費 ②</p> <p>1) ブラジル関係 $400,000 \text{円} \times 2 \text{件} = 800$</p> <p>2) パラグアイ関係 $640,000 \text{円} \times 1 \text{件} = 640$</p> <p>3) ポリヴェリア関係 $640,000 \text{円} \times 1 \text{件} = 640$</p> <p>4) アルゼンティン関係 $640,000 \text{円} \times 1 \text{件} = 640$</p> <p>5) 印刷製本費 $166,080 \text{円} \times 5 \text{件} = 830$</p> <p>計 1) ~ 5) $3,550 \text{円} \times \frac{163}{225} = 2,572$ (3,298)</p> <p>計 (1) ~ (3) 8,864 (11,202)</p>

(単位:千円)

事項及び科目	前年度予算額	昭和62年度 予算額	対前年度比較 増△減額	績算基礎																				
				基準地	日数	員数	航空賃	支度料	日当	宿泊料	旅行雑費	計	合計											
				3. 出資企業監督調査費 CAICISA 調査全額 ※																				
				(1) 調査旅費																				
				東京～ マニラ	21	1	744,200	70,070	3800×21 = 79,800	$11,400 \times 20$ = 228,000	5,000	1,127,070	4円 (1,127) 1,127											
				$1,127^{\text{千円}} \times 1.104 \times 0.95 = 1,182 (1,182)$																				
				(2) 現地調査費 ㊶																				
				<table border="1"> <thead> <tr> <th>車輜借上費</th> <th>会議費</th> <th>小計</th> <th>外貨交換手数料</th> <th>計</th> </tr> </thead> <tbody> <tr> <td>$7080 \times 15 \times 1$</td> <td>$2960 \times 15 \times 2$</td> <td></td> <td></td> <td>$2927 \times 1/2$</td> </tr> <tr> <td>= 106</td> <td>= 89</td> <td>195</td> <td>2</td> <td>(88) 89</td> </tr> </tbody> </table>						車輜借上費	会議費	小計	外貨交換手数料	計	$7080 \times 15 \times 1$	$2960 \times 15 \times 2$			$2927 \times 1/2$	= 106	= 89	195	2	(88) 89
車輜借上費	会議費	小計	外貨交換手数料	計																				
$7080 \times 15 \times 1$	$2960 \times 15 \times 2$			$2927 \times 1/2$																				
= 106	= 89	195	2	(88) 89																				
				計 (1) ~ (2) 1,251 (1,270)																				

(単位:千円)

事項及び科目	前年度予算額	昭和62年度予算額	対前年度比較増△減額	績算基礎																									
				4. 中南米移住地自立安定対策調査費 全額 ※ いまだ自立安定に至らぬ移住地について産業・社会基盤、人材の育成等の現況及び将来展望を把握し、IC A の援護施策を策定する。 (1) 調査旅費																									
		<table border="1"> <tr> <th>基準地</th> <th>日数</th> <th>員数</th> <th>航空賃</th> <th>支度料</th> <th>日当</th> <th>宿泊料</th> <th>旅行雑費</th> <th>計</th> <th>合計</th> </tr> <tr> <td>東京 727シオ</td> <td>14日</td> <td>2人</td> <td>812,880円</td> <td>70,070円</td> <td>3,800円×14日 = 53,200円</td> <td>11,400円×13泊 = 148,200円</td> <td>5,000円</td> <td>1,089,350円</td> <td>(2,179) 2,179千円</td> </tr> </table>	基準地	日数	員数	航空賃	支度料	日当	宿泊料	旅行雑費	計	合計	東京 727シオ	14日	2人	812,880円	70,070円	3,800円×14日 = 53,200円	11,400円×13泊 = 148,200円	5,000円	1,089,350円	(2,179) 2,179千円							
基準地	日数	員数	航空賃	支度料	日当	宿泊料	旅行雑費	計	合計																				
東京 727シオ	14日	2人	812,880円	70,070円	3,800円×14日 = 53,200円	11,400円×13泊 = 148,200円	5,000円	1,089,350円	(2,179) 2,179千円																				
				$2,179 \text{千円} \times 1.104 \times 0.95 = 2,285 (2,285)$ (2) 現地調査費 (外) <table border="1"> <tr> <th>車輛借上費</th> <th>資料収集費</th> <th>会議費</th> <th>小計</th> <th>外貨交換手数料</th> <th>計</th> </tr> <tr> <td>7290円×10×2 = 146千円</td> <td>3000円×20種 = 60千円</td> <td>3050円×10人×2回 = 61千円</td> <td>267千円</td> <td>3千円</td> <td>(237) 185千円</td> </tr> </table>							車輛借上費	資料収集費	会議費	小計	外貨交換手数料	計	7290円×10×2 = 146千円	3000円×20種 = 60千円	3050円×10人×2回 = 61千円	267千円	3千円	(237) 185千円							
車輛借上費	資料収集費	会議費	小計	外貨交換手数料	計																								
7290円×10×2 = 146千円	3000円×20種 = 60千円	3050円×10人×2回 = 61千円	267千円	3千円	(237) 185千円																								
				(3) 資料作成費 <table border="1"> <tr> <th>資料収集費</th> <th>印刷製本費</th> <th>計</th> </tr> <tr> <td>3,000円×30×2種 = 180千円</td> <td>3215円×100部 = 321千円</td> <td>(501) 501千円</td> </tr> </table> <p style="text-align: right;">計 (1) ~ (3) 2,971 (3,023)</p>							資料収集費	印刷製本費	計	3,000円×30×2種 = 180千円	3215円×100部 = 321千円	(501) 501千円													
資料収集費	印刷製本費	計																											
3,000円×30×2種 = 180千円	3215円×100部 = 321千円	(501) 501千円																											

事項及び科目	前年度予算額	昭和62年度 予算額	対前年度比較 増△減額	績算基礎
(項) 移住者送出費	(271,740) 286,357	274,817	△ 11,540	
1. 移住者の送出業務に必要な経費	(271,740) 286,357	274,817	△ 11,540	
(目) 知識普及費	(93,890) 104,920	117,173	12,253	
				1. 印刷物発行費
				(1) 機関誌「海外移住」発行費
				1) 原稿料 $3,000円 \times 30枚 \times 12月 = 1,080$
				2) 取材費(東京～広島 1泊2日) 489
				イ. 旅費 $42,250円 \times 4回 = 169$
				ロ. 報道関係者連絡費
				$10,000円 \times 8人 \times 4回 = 320$
				3) 誌上対談経費 $200,000円 \times 4人 \times 2回 = 1,600$
				4) 印刷製本費 $200円 \times 5,000部 \times 12月 = 12,000$
				5) 資料収集作成費 $20,000円 \times 12月 = 240$
				6) 発送費 $400,000円 \times 12月 = 4,800$
				7) 合冊本作成費 $5,000円 \times 60冊 = 300$
				小計 1) ~ 7) 20,509 (20,509)
				(2) 南米精図作成費(隔年要求) 0 (2,400)
				(3) 海外教育手引書作成費(隔年要求) 2,250 (0)
				計 (1) ~ (3) 22,759 (22,909)

(単位:千円)

事 項 及 び 科 目	前年度予算額	昭和62年度 予 算 額	対前年度比較 増△減額	積 算 基 礎
				2. 広報活動費
				(1) 青少年指導者連絡会議費(年1回 会期2日間)
				1) 旅費(東京~広島, 3等級, 3泊4日)
				$22,000円 \times 47人 = 1,034$
				2) 資料費 $410円 \times 50部 = 21$
				3) 会議費 $160円 \times 47人 = 8$
				4) 雑費 5
				小 計 1) ~ 4) $1,068(1,068)$
				(2) 懸賞作文募集費
				1) 選考謝金 $1,520円 \times 5人 = 8$
				2) 入賞者表彰式出席旅費 $13,000円 \times 6人 = 78$
				3) 印刷費 115
				イ. ポスター作成費 $7円 \times 9300枚 = 65$
				ロ. 発送費 $280円 \times 47部 = 13$
				ハ. 表彰状作成費 $620円 \times 20枚 = 12$
				ニ. 賞品代 $1,240円 \times 20 = 25$
				4) 会議費 $180円 \times 30人 = 5$
				5) 雑費 5
				小 計 1) ~ 5) $211(211)$
				(3) 海外教育推進高校資料配布費
				$850円 \times 910枚 = 774(774)$
				計 (1) ~ (3) $2,053(2,053)$

(単位:千円)

事項及び科目	前年度予算額	昭和62年度 予算額	対前年度比較 増△減額	積算基礎
3. 優良移住者等招待費				
				(3等級, 30日, 7人, 東京～ブエノス) ☆※
(1) 招待旅費				$774,140^{\text{円}} \times 7^{\text{人}} \times 1.104 \times 0.95 = 5,683 (4,060)$
(2) 滞在費				$15,000^{\text{円}} \times 30^{\text{日}} \times 7^{\text{人}} = 3,150 (2,250)$
(3) 国内旅費(東京～広島)				
1) 鉄道賃				$28,900^{\text{円}} \times 7^{\text{人}} \times 2^{\text{往}} = 405 (289)$
2) 日当				$1,900^{\text{円}} \times 6^{\text{日}} \times 7^{\text{人}} \times 2^{\text{往}} = 160 (114)$
3) 宿泊料				$9,900^{\text{円}} \times 5^{\text{泊}} \times 7^{\text{人}} \times 2^{\text{往}} = 693 (495)$
小計 1) ~ 3)				1,258 (898)
(4) 会議費				$8,620^{\text{円}} \times 14 \times 10^{\text{往}} = 1,207 (862)$
(5) 旅行雑費				$21,540^{\text{円}} \times 7^{\text{人}} \times 1.104 \times 0.95 = 158 (113)$
計 (1) ~ (5)				11,456 (8,183)
4. 海外移住の田行事(新規)				
				招へい優良移住者と国内著名移住関係者との誌上対談を行う。
(1) 対談謝金				$500^{\text{円}} \times 1^{\text{人}} = 500$
(2) 諸経費				335
(3) 掲載料				2,000
計 (1) ~ (3)				2,835 (0)
5. 業績誌作成 (前年度限り)				0 (2,850)

(単位:千円)

事 項 及 び 科 目	前年度予算額	昭和62年度 予 算 額	対前年度比較 増△減額	績 算 基 礎
				<p>6. 有識者等派遣費</p> <p>(1) 指導教師派遣旅費(4等級, 25日間, 東京~サンパウロ)</p> $704,260円 \times 10人 = 7,043 (7,043)$ <p>(2) 学生実習生派遣旅費(6等級相当)</p> <p>1) 南米(ブラジル1人, アルゼンティン1人, 予, 東京~サンパウロ)</p> $589,960円 \times 2人 = 1,180 (1,180)$ <p>2) 北米(予, 東京~ロス)</p> $468,720円 \times 2人 = 937 (937)$ <p>小計 $2,117,4円 \times 1.104 \times 0.95 = 2,220 (2,220)$</p> <p>3) 国内出張費(東京~広島, 3泊4日, 6等級)(新規)</p> <p>イ. 鉄道賃 $33,200円 \times 4人 \times 4カ所 = 531$</p> <p>ロ. 日当宿泊 $29,000円 \times 4人 \times 4カ所 = 464$</p> <p>小計 イ. ~ ロ. $995 (0)$</p> <p>計 1) ~ 3) $3,215 (2,220)$</p> <p>(3) 学識経験者等派遣旅費(30日, 東京~ブエノス)</p> $1,327,950円^{(3)} \times 5人 = 6,640 (3,984)$ $6,640円^{(3984)} \times 1.104 \times 0.95 = 6,964 (4,178)$ <p>合 計 (1) ~ (3) $17,222 (13,441)$</p>

事 項 及 び 科 目	前年度予算額	昭和62年度 予 算 額	対前年度比較 増△減額	績 算 基 礎
				<p>7. 相談あつせん費</p> <p>(1) 本部相談あつせん費</p> <p>イ) 印刷物質</p> <p>イ. 「海外移住の案内」作成費 $114,000円 \times 4組 = 456$</p> <p>ロ. 移住地写真資料作成費 $286,220円 \times 10組 = 2,862$</p> <p>ハ. ポスター作成費</p> <p>(1) 作成費 $20円 \times 12,000枚 = 240$</p> <p>(ロ) 掲載費 $84,600円 \times 8組 \times 2回 = 1,354$</p> <p>小 計 (イ) ~ (ロ) $1,594$</p> <p>ニ. カベ新聞作成費(新報)</p> <p>全国の中・高校および図書館に年3回配布</p> <p>(1) 作成費 $85円 \times 20,000部 \times 年3回 = 5,100$</p> <p>(ロ) 発送費</p> <p>イ) 中・高校図書館直送分(第3種郵便) $35円 \times 17,977部 \times 年3回 = 1,888$</p>

(単位:千円)

事項及び科目	前年度予算額	昭和62年度 予算額	対前年度比較 増△減額	積算基礎
				ロ) 国内支部宛発送(小包) $2,470円 \times 10支部 \times 年3回 = 74$ 小計 (イ) ~ (ロ) 1,962 計 (イ) ~ (ロ) 7,062 (0)
				ホ. 農業移住相談あつせん費 (イ) 印刷費 $40円 \times 500部 \times 6種 = 120$ (ロ) 発送費 $200円 \times 10支部 \times 6種 = 12$ 小計 (イ) ~ (ロ) 132
				ヘ. 技術移住相談あつせん費 (イ) 印刷費 $20円 \times 1,395部 \times 10種 = 279$ (ロ) 発送費 $70円 \times 47果 \times 10種 = 33$ 小計 (イ) ~ (ロ) 312
				ト. 移住相談ハンドブック $790円 \times 500部 = 395$
				キ. 移住相談資料作成費(南米,北米,技術,農業) (イ) 印刷費 $270円 \times 1,000部 \times 2種 = 540$

事項及び科目	前年度予算額	昭和62年度 予算額	対前年度比較 増△減額	積算基礎
				(ロ) 発送費 $1,040円 \times 47 票 = 49$ 小計 (イ) ~ (ロ) 589 リ. 送出手続関係用紙費 $50円 \times 990 部 \times 10 種 = 495$ 又. 雇用主リスト (イ) 印刷費 $40円 \times 80 部 \times 60 種 = 192$ (ロ) 発送費 $430円 \times 10 支部 = 4$ 小計 (イ) ~ (ロ) 196 計 イ ~ 又 14,093 (7,031)

(単位:千円)

事 項 及 び 科 目	前年度予算額	昭和62年度 予 算 額	対前年度比較 増△減額	績 算 基 礎
				2) 相談あつせん活動費
				イ. 展示映画講演会
				161,000 円 × 4 回 = 644
				ロ. 報道関係費
				37,320 円 × 2 回 = 75
				ハ. 海外移住啓発
				新聞掲載費
				206,850 円 × 4 種 × 3 回 = 2,482
				ニ. 工業移住協力者に対する説明会
				(イ) 旅 費
				1,990 円 × 10 支部 × 15 人 = 299
				(ロ) 会場借料
				1,920 円 × 10 支部 = 19
				(ハ) 会 費
				200 円 × 10 支部 × 15 人 = 30
				小 計 (イ) ~ (ハ) 348

事 項 及 び 科 目	前年度予算額	昭和62年度 予 算 額	対前年度比較 増△減額	積 算 基 礎
				ホ. 映画製作費 16mm カラー 光学録音 30分 (イ) フィルム関係費 16mmネガフィルム $15,650円 \times 20巻 \times 1本 = 313$ (ロ) 編集用プリント $225,000円 \times 1本 = 225$ (ハ) 搬入・搬出通関手数料及び荷造り運賃 $112,000円 \times 1本 = 112$ (ニ) 録音料 $369,680円 \times 3巻 \times 1本 = 1,109$ (ホ) 編集及びプリント費と脚本料 $339,750円 \times 15本 = 5,096$ (ヘ) ロケ宿泊費と日当旅費 $7,720円 \times 40日 \times 1回 \times 1.04 \times 0.75 = 324$ (ト) 現地取材費 $1,419,000円 \times 1回 = 1,419$ 小 計 (イ) ~ (ト) 8,598

(単位:千円)

事 項 及 び 科 目	前年度予算額	昭和62年度 予 算 額	対前年度比較 増△減額	績 算 基 礎
				八. オーストラリア移住費 (イ) 「オーストラリア移住の案内」作成 $113,940 \text{円} \times 4 \text{種} = 456$ (ロ) オーストラリア写真資料作成費 $441,030 \text{円} \times 3 \text{組} = 1,323$ (ハ) ポスター作成費 1) 作成費 $30 \text{円} \times 12,000 \text{枚} = 360$ 2) 掲載費 $135,770 \text{円} \times 8 \text{組} \times 2 \text{回} = 2,172$ 1) ~ 2) 2,532 小 計 (イ) ~ (ハ) 4,311 計 1 ~ 八 16,458 (16,458)

(700)

(単位:千円)

事 項 及 び 科 目	前年度予算額	昭和62年度 予 算 額	対前年度比較 増△減額	積 算 基 礎
				3) 技術移住相談旅費 (本部一支部平均3等級/泊2日) $20,600円 \times 5課 \times 2回 = 206 (206)$
				4) 技術移住選考委員連絡費 イ 旅 費 $26,500円 \times 12人 = 318$
				ロ 資料作成費 $70円 \times 50部 \times 2種 = 7$
				ハ 会議費 $270円 \times 16人 = 4$
				ニ 教師謝金 $1630円 \times 2人 = 3$
				小 計 1 ~ = 332 (332)
				合 計 1) ~ 4) 31,089 (24,027)

(単位:千円)

事 項 及 び 科 目	前年度予算額	昭和62年度 予 算 額	対前年度比較 増△減額	績 算 基 礎
				(2) 国内支部相談あつせん費
				1) 印刷物費
				イ. 移住者だより作成費
				(イ) 印刷費
				40円 × 1,000部 × 47県 = 1,880
				(ロ) 送 料
				15円 × 250部 × 47県 = 176
				小 計 1 ~ ロ 2,056
				ロ. 移住地写真作成費
				(イ) 引伸代
				830円 × 40枚 × 10支部 = 332
				(ロ) パネル代
				190円 × 40枚 × 10支部 = 76
				小 計 (イ) ~ (ロ) 408
				計 1 ~ ロ 2,464(2,464)

(702)

(単位:千円)

事項及び科目	前年度予算額	昭和62年度 予算額	対前年度比較 増△減額	績算基礎
				2) 相談あつせん活動費 1. 相談あつせん旅費 $47,950 \text{円} \times 47 \text{県} \times 1 \text{回} = 2,254$ 2. 展示映画講演会費 $7,690 \text{円} \times 47 \text{県} \times 3 \text{回} = 1,084$ 3. 定期説明会案内広告費 $17,580 \text{円} \times 6 \text{日} \times 10 \text{支部} = 1,055$ 4. 報道関係費 $17,570 \text{円} \times 10 \text{支部} \times 1 \text{回} = 176$ 5. 技術移住あつせん打合せ会議 (1) 旅費 $1,470 \text{円} \times 12 \text{人} \times 10 \text{支部} \times 2 \text{回} = 353$ (2) 会場借料 $1,360 \text{円} \times 10 \text{支部} \times 2 \text{回} = 27$ (3) 会議費 $220 \text{円} \times 12 \text{人} \times 10 \text{支部} \times 2 \text{回} = 53$ (4) 資料作成費 $80 \text{円} \times 12 \text{人} \times 10 \text{支部} \times 2 \text{回} = 19$ (5) 雑費 $1,070 \text{円} \times 10 \text{支部} \times 2 \text{回} = 21$ 小計 (1) ~ (5) 473

(単位:千円)

事 項 及 び 科 目	前年度予算額	昭和62年度 予 算 額	対前年度比較 増△減額	績 算 基 礎
				1. 説明会費 $2,790円 \times 12月 \times 10支部 \times 5回 = 1,674$ 卜. 高校教師研修会議費 (イ) 謝 金 $1,520円 \times 1人 \times 47県 = 71$ (ロ) 講師旅費 $870円 \times 1人 \times 47県 = 41$ (ハ) 教師出張費 $870円 \times 5人 \times 47県 = 204$ (ニ) 会場借料 $1,400円 \times 47県 = 66$ (ホ) 資料作成費 $80円 \times 10人 \times 47県 = 38$ (ヘ) 会 議 費 $210円 \times 10人 \times 47県 = 99$ (ト) 雑 費 $1,340円 \times 47県 = 63$ 小 計 (イ) ~ (ト) 582 計 1 ~ 卜 7,298(7,298)

(704)

(単位:千円)

事 項 及 び 科 目	前年度予算額	昭和62年度 予 算 額	対前年度比較 増△減額	績 算 基 礎
				3) あっせん手続費 イ. 一般相談あっせん費 (1) 指定病院担当医謝金 ☆ $1,680円 \times 2人 \times 6回 \times 10支部 = 202$ (ロ) 職員旅費 $7,204円 \times 10支部 \times 12月 = 864$ 小 計 (1) ~ (ロ) 1,066 ロ. 技術移住選考費 (イ) 選考委員謝金 $1,320円 \times 4人 \times 10支部 \times 12回 = 634$ (ロ) 会場借料 $1,300円 \times 10支部 \times 12回 = 156$ (ウ) 会議費 $200円 \times 6人 \times 10支部 \times 12回 = 144$ 小 計 (1) ~ (ウ) 934 計 イ ~ ロ 2,000 (2,000) 計 1) ~ 3) 11,762 (11,762)

(単位:千円)

事 項 及 び 科 目	前年度予算額	昭和62年度 予 算 額	対前年度比較 増△減額	積 算 基 礎
				<p>(3) 在外事務所相談あつせん費 ㊦</p> <p>1) 雇用農相談あつせん費 ※</p> <p>イ. 雇用主懇談会費 $480円 \times 30人 \times 20ヶ所 = 288$</p> <p>ロ. 求人開拓雇用主調査旅費 $2,470円 \times 2人 \times 2回 \times 40ヶ所 \times 1.088 \times 0.95 = 408$</p> <p>ハ. 雑 費 $7,260円 \times 12月 = 87$</p> <p>ニ. 資料作成費 $26,010円 \times 10回 = 260$</p> <p>ホ. 巡回指導旅費 $6,970円 \times 57回 \times 1.088 \times 0.95 = 411$</p> <p>小 計 1.~ホ. $1454^{4円} \times \frac{142}{225} \times 0.927124$ $= 977 (1,252)$</p>

(706)

事項及び科目	前年度予算額	昭和62年度 予算額	対前年度比較 増△減額	積算基礎 (単位:千円)
				2) 独立あつせん広報費 ※ Ⅰ. 情報収集費 $68,610円 \times 5ヶ月 = 343$ Ⅱ. 広報費 $63,580円 \times 3紙 \times 2ヶ月 = 381$ Ⅲ. 資料作成費 $40円 \times 225部 \times 10ヶ月 = 90$ Ⅳ. 通信費 $40円 \times 225部 \times 10ヶ月 = 90$ 小計 Ⅰ～Ⅳ = $904円 \times \frac{163}{225} \times 0.927124 = 607(779)$
				3) 技術移住者巡回指導費 ※ Ⅰ. 会議費 $660円 \times 31人 \times 5回 = 102$ Ⅱ. 会場借料 $1,6210円 \times 5回 = 81$ Ⅲ. 旅費 $4,120円 \times 2人 \times 5回 \times 1.888 \times 0.95 = 43$ 小計 Ⅰ～Ⅲ = $2264円 \times \frac{163}{225} \times 0.927124 = 152(195)$

(単位:千円)

事項及び科目	前年度予算額	昭和62年度 予算額	対前年度比較 増△減額	積算基礎
				<p>4) 雇用農相談員費 ※</p> $20,790円 \times 21 \text{ 名所} \times \frac{(209)}{225} \times 0.927124 = 293 (376)$ <p>5) 海外移住研修生・現地組織活動助成費 ※ (新規)</p> $@300,000円 \times 4 \text{ 地区} \left(\begin{matrix} \text{ペレン・サンパウロ} \\ \text{アルゼンティン・パラグアイ} \end{matrix} \right) = 1,200 (0)$ <p>6) 日本国内向けVTR制作費(南米)</p> <p>イ. 取材旅費</p> $153,120円 \times 12 \text{ 人} \times 1.088 \times 0.95 = 1,899$ <p>ロ. 専門家謝金</p> $75,140円 \times 15 \text{ 本} = 1,127$ <p>ハ. 機械および資材費(VTRテープ)</p> $7,520円 \times 20 \text{ 本} = 150$ <p>計 1 ~ 11 $3,176 \text{ 千円} \times \frac{(209)}{225} \times 0.927124 = 2,133 (2,735)$</p> <p>計 1) ~ 6) $5,362 (5,337)$</p>

事項及び科目		前年度予算額	昭和62年度 予算額	対前年度比較 増△減額	績算基礎								
(4) 移住者受入業務委託費 ④													
団体名	運 送 費								情報調査 収集費	旅 費	地方協力費 活動費	業務諸費 車輛燃料	合 計
	消耗品	会議費	通信費	謝金	種役員費	印刷製本	租 賃	計					
(1) 工業移住 者協会	4円 4330× 12月= 52	4円 4150× 12月= 50	4円 80,000× 12月= 960	4円 300,000× 12月= 3,600	4円 12,700× 12月= 152	4円 25,000× 12月= 300	4円 5,500× 12月= 66	4円 計 5180	4円 200,000×5 = (0) 1,000	4円 40,000×12 ×1.08×0.95 = 496	4円 120×500 ^ℓ ×12月 (0) = 720	4円 計 (5,676) 7,396	
(2) 農拓協	4円 4330× 12月= 52	4円 4150× 12月= 50	4円 80,000× 12月= 960	4円 0,300,000× 12月= 3,600 1,500,000× 2×12月= 3,600	4円 12,700× 12月= 152	4円 25,000× 12月= 300	4円 5,500× 12月= 66	4円 計 8,780	4円 200,000×5 = 1,000	4円 40,000×12 ×1.08×0.95 = 496	4円 60,000×7 地区= (0) 420	4円 120×500 ^ℓ ×12月 = 720	4円 計 (10,996) 11,416
計	104	100	1,920	10,800	304	600	132	13,960	(1,000) 2,000	992	(0) 420	(720) 1,440	(16,672) 18,812
$\frac{(16,672)}{18,812} \times \frac{(209)}{225} \times 927124 = 12,635 (14,358)$													
合 計 (1) ~ (4) 60,848 (65,484)													
知識普及費 計 1 ~ 7 117,173 (104,920)													

(単位:千円)

事項及び科目		前年度予算額	昭和62年度 予算額	対前年度比較 増△減額	績算基礎												
(目) 訓練講習費		(45,921) 68,024	56,450	△ 11,374	1. 南米移住者訓練講習 (注) 農業・工業移住者訓練講習を統合												
対象 人員	伯国 人	面 人	語 人	計 人	期間 日	回数 回	施設運営費 円	講師謝金 語学 円	講師謝金 一般 円	講師 旅費 円	講師旅費 (地元) 円	講師旅費 (取戻) 円	受講者 旅費 円	教材費 円	食糧費 円	事務費 円	合計 (千円)
(115) 90	60	30	90	20	(30) (25) [4] 6	(5) [4] 6	7575×90 =681,750	4,150×6 ×6回= 1,593,600	3,670×4 ×6回= 1,012,920	7680×1 ×6回= 875,520	1,500×2 ×6回= 18,000	8130×15 ×6回= 731,700	9970×90 = 897,300	1,280×90 = 115,200	1,090×20 ×90人= 1,962,000	6,630×6 = 39,780	(10,907) 7,928
					2. 先進国移住者訓練講習 (注) カナダ、オーストラリア移住者訓練講習を統合												
期間	回数	対象 人数	施設 運営費	講師謝金 語学	講師謝金 一般	講師旅費 外部	講師旅費 内部	受講者 旅費	教材費	食糧費	事務費	計					
日 (30) (30) 20	回 (5) (5) 4	人 (100) (100) 100	円 7575×100 =757,500	円 4,150×75 ×4回 =1,245,000	円 3,670×26 ×4回 =381,680	円 1,500×20 ×4回 =120,000	円 1,220×2 ×4回 =9,760	円 9,970×100 = 997,000	円 1,770×100 = 177,000	円 1,090×20日 ×100人 =2,180,000	円 6,630×4回 = 26,520	(13,710) 5,894					

(単位:千円)

事 項 及 び 科 目	前年度予算額	昭和62年度 予 算 額	対前年度比較 増△減額	積 算 基 礎
				<p>3. 婦人練習費</p> <p>対象 40人、研修期間 60日、回数年2回</p> <p>(1) 講師謝金 女</p> <p>1) 語学講師 $4,150円 \times 99H \times 2カ国語 \times 2回 = 1,643$</p> <p>2) 一般講師 $3,670円 \times 237H \times 2回 = 1,740$</p> <p>計 1) ~ 2) 3,383(3,383)</p> <p>(2) 講師旅費 女 $4,240円 \times 80人 \times 2回 = 678(678)$</p> <p>(3) 消耗品費</p> <p>1) 図 書 $530円 \times 100冊 = 53$</p> <p>2) VTRテープ $5,250円 \times 30本 = 158$</p> <p>計 1) ~ 2) 211(211)</p> <p>(4) 会場借料 $1,500円 \times 60日 \times 2回 = 180(180)$</p> <p>(5) 食糧費 女 $1,090円 \times \frac{1}{2} \times 40人 \times 60日 = 1,308(1,308)$</p>

(単位:千円)

事項及び科目		前年度予算額	昭和62年度 予算額	対前年度比較 増△減額	績算基礎									
					(6) 教材費 $1,870円 \times 20人 \times 2回 = 75(75)$ (7) 事務費 $6,220円 \times 2回 = 12(12)$ (8) 現地調査費 3等級									
基準地	日数	人数	航空賃	支度料	日 当				宿 泊 料			現地交通費	旅行雑費	合 計
					機 中	甲 地	乙 地	計	甲 地	乙 地	計			
東京～ 南米事務所 ～トロント	30	1	862,000	75,000	3,800円 ^日 ×3 ^日	4,200円 ^日 ×7 ^日	3,800円 ^日 ×2 ^日	116,800	12,700円 ^日 ×6 ^日	11,400円 ^日 ×2 ^日	315,600	150,000	22,000	1,540
					$1,540円 \times 1.04 \times 0.95 = 1,615(1,615)$ 合 計 (1) ~ (8) 7,462(7,462)									

(単位:千円)

事 項 及 び 科 目	前年度予算額	昭和62年度 予 算 額	対前年度比較 増△減額	績 算 基 礎
				<p>4. 海外移住研修生費</p> <p>期 間 12ヶ月(所内研修8ヶ月, 所外研修4ヶ月)、回数 3回 対象人数 70人(年間) 場 所: 海外移住研修所</p> <p>1. 35人 61年9月生 4月~8月 5ヶ月間 口. 35人 62年4月生 4月~3月 12ヶ月間 八. 35人 62年9月生 9月~3月 7ヶ月間</p> <p>(1) 講師謝金 *</p> <p>1) 語 学</p> <p>1. 4,150円 × 70人 × 2ヵ月語 = 581 口. 4,150円 × 280人 × 2ヵ月語 = 2,324 八. 4,150円 × 140人 × 2ヵ月語 = 1,162</p> <p>小 計 1 ~ 八 4,067(4,067)</p> <p>2) 一般学科</p> <p>1. 3,670円 × 81人 = 297 口. 3,670円 × 322人 = 1,182 八. 3,670円 × 161人 = 591</p> <p>小 計 1 ~ 八 2,070(2,070)</p> <p>計 1) ~ 2) 6,137(6,137)</p>

(単位:千円)

事 項 及 び 科 目	前年度予算額	昭和62年度 予 算 額	対前年度比較 増△減額	積 算 基 礎
				<p>(2) 講師旅費 ☆</p> <p>1) 外部講師(東京～研修所 3等級 1泊2日)</p> $7,300\text{円} \times 70\text{人} = 511$ <p>2) 外部講師(前橋～研修所 日帰1)</p> $1,437\text{円} \times 16\text{人} = 23$ <p>3) 内部講師</p> $7,737\text{円} \times 30\text{人} = 232$ <p style="text-align: right;">計 1)～3) 766(766)</p> <p>(3) 研修生見学旅費(京浜地帯 2泊3日) ☆</p> $6,625\text{円} \times 35\text{人} \times 2\text{回} = 464(464)$ <p>(4) 研修生引平旅費</p> <p>1) 京浜地帯(2泊3日)</p> $8,000\text{円} \times 1\text{人} \times 1\text{回} = 8$ <p>2) 近郊見学(県内日帰1)</p> $850\text{円} \times 2\text{人} \times 10\text{回} = 17$ <p>3) 所外研修指導費</p> $14,000\text{円} \times 1\text{人} \times 2\text{回} \times 1\text{地区} = 28$ <p style="text-align: right;">計 1)～3) 53(53)</p>

(単位:千円)

事項及び科目	前年度予算額	昭和62年度 予算額	対前年度比較 増△減額	積算基礎
				(5) 消耗備品費
				1) 図 書
				590円 × 60冊 = 35
				2) 小 販 具
				790円 × 50丁 = 40
				3) 語学テープ (和語)
				7,540円 × 3セット = 23
				4) 語学テープ (西語)
				8,000円 × 2セット = 16
				計 1) ~ 4) 114(114)
				(6) 雑消耗品費
				1) プロパンガス 30,910円 × 12月 = 371
				2) A重油 (風呂用) 2,160円 × 360日 × 0.71 = 553
				(暖房用) 6,960円 × 150日 × 0.71 = 741
				(温室用) 2,580円 × 120日 × 0.71 = 220
				3) 雑 品 3,860円 × 12月 = 46
				計 1) ~ 3) 1,931(2,549)
				(7) 光熱水料 (宿舍、教室分)
				電気料 10,930円 × 12月 = 131(131)

(単位:千円)

事 項 及 び 科 目	前年度予算額	昭和62年度 予 算 額	対前年度比較 増△減額	積 算 基 礎
				(8) 厚生費
				1) 救急医薬品 $1,530円 \times 12月 = 18$
				2) 健康診断料 $630円 \times 35人 \times 2回 = 44$
				計 1) ~ 2) 62 (62)
				(9) 印刷物費
				1) 入所募集関係書類 $20円 \times 1,530部 = 31$
				2) 機関紙「赤城」 $190円 \times 500部 = 95$
				計 1) ~ 2) 126 (126)
				(10) 実習費
				1) トラクター実習
				イ. トラクター燃料 $53,150円 \times 4台 = 213$
				ロ. トラクターオイル $16,400円 \times 4台 = 66$
				ハ. トラクター車検 $128,640円 \times 4台 = 515$
				ニ. 修理代. 部品 $26,010円 \times 4台 = 104$
				小 計 イ ~ ニ 898 (898)
				2) 自動車実習
				イ. 燃 料 $9,680円 \times 8月 \times 2台 = 155$
				ロ. オイル $5,090円 \times 2台 = 10$
				ハ. 修理代部品 $26,010円 \times 2台 = 52$
				小 計 イ ~ ハ 217 (217)

(716)

(単位:千円)

事項及び科目	前年度予算額	昭和62年度 予算額	対前年度比較 増△減額	積算 基礎
				3) 農場実習
				イ. 種子代(野菜) $220円 \times 260kg = 57$
				ロ. 肥料代
				(野菜・果樹・牧草) $440円 \times 350kg = 154$
				(温室) $340円 \times 594m^2 = 202$
				ハ. 雇賃代
				(野菜・果樹) $170円 \times 150kg = 26$
				(温室) $50円 \times 594m^2 = 30$
				ニ. 資材費
				トンネル用ビニール $47円 \times 500m = 24$
				マルチ用ビニール $790円 \times 10本 = 8$
				グラスバー $37円 \times 300本 = 11$
				ホ. 養鶏育成飼料 $610円 \times 300羽 = 183$
				ヘ. 採卵用ヒナ代 $160円 \times 200羽 = 32$
				ト. 養豚肥育豚飼料
				$470円 \times 2頭 \times 365日 = 343$
				チ. 肉牛育成牛飼料
				$300円 \times 1頭 \times 300日 = 90$
				小計 1 ~ チ 1,160(1,160)
				計 1) ~ 3) 2,275(2,275)

(単位:千円)

事 項 及 び 科 目	前年度予算額	昭和62年度 予 算 額	対前年度比較 増△減額	積 算 基 礎
				<p>(11) 教材費(実験用、実習用兼品資材)</p> <p style="text-align: right;">$740円 \times 70人 = 52(52)$</p> <p>(12) 建物建設修繕費</p> <p style="text-align: right;">経常修理 $31,760円 \times 12月 = 381(381)$</p> <p>(13) 機械器具等補修費</p> <p style="text-align: right;">経常修理 $7,160円 \times 12月 = 86(86)$</p> <p>(14) 研修生食糧費(1/2補助)</p> <p style="text-align: right;">$545円 \times 240日 \times 35人 \times 2回 = 9,156(9,156)$</p> <p style="text-align: right;">合 計 (1) ~ (14) 21,734(22,352)</p>

華 項 及 び 科 目	前年度予算額	昭和62年度 予 算 額	対前年度比較 増△減額	績 算 基 礎
				<p>5. 日系留学生中央研修費 ※</p> <p>(1) 東京集結旅費(全国平均 広島～東京、片道運賃補助)</p> $16,100 \text{円} \times 130 \text{人} = 2,093 (2,093)$ <p>(2) 滞在費</p> $\begin{matrix} (7600) \\ 7,700 \text{円} \end{matrix} \times 130 \text{人} \times 3 \text{日} = 3,003 (2,964)$ <p>(3) 諸 費</p> <p>1) 講師謝金等</p> $8,500 \text{円} \times 2 \text{日} \times 6 \text{人} = 102$ <p>2) 会場借料</p> $30,000 \text{円} \times 3 \text{日} = 90$ <p>3) 関係機関打合せ</p> $500 \text{円} \times 18 \text{人} \times 2 \text{回} = 18$ <p>4) 資料教材費</p> $700 \text{円} \times 130 \text{人} = 91$ <p>5) 産業視察大型バス借上</p> $100,000 \text{円} \times 3 \text{台} \times 2 \text{日} = 600$ <p>計 1) ~ 5) 901 (901)</p> <p>計 (1) ~ (3) 5,997 (5,958)</p>

(单位:千円)

事 項 及 び 科 目	前年度予算額	昭和62年度 予算額	対前年度比較 増△減額	績 算 基 礎
				(自己収入混合支出)
				6. 施設利用支出
				(1) 海外移住研修生費
				1) 実習生設備飼料
				イ. 産卵鶏用 $11^{\text{円}} \times 360^{\text{日}} \times 300^{\text{羽}} = 1,188 (1,188)$
				ロ. 肥育豚用 $297^{\text{円}} \times 150^{\text{日}} \times 70^{\text{頭}} = 2,489 (2,489)$
				ハ. 繁殖豚用 $297^{\text{円}} \times 360^{\text{日}} \times 5^{\text{頭}} = 427 (427)$
				ニ. ブロイラー用 $5^{\text{円}} \times 70^{\text{日}} \times 500^{\text{羽}} = 175 (175)$
				ホ. 肥育牛用 $452^{\text{円}} \times 280^{\text{日}} \times 3^{\text{頭}} = 386 (386)$
				小 計 イ ~ ホ $4,665 (4,665)$
				2) 実習用家畜
				ブロイラー用雛 $170^{\text{円}} \times 500^{\text{羽}} = 85 (85)$
				3) 実習用苗木 $1,500^{\text{円}} \times 30^{\text{本}} = 45 (45)$
				4) 雑役夫 $3,300^{\text{円}} \times 25^{\text{日}} \times 4^{\text{人}} = 330 (330)$
				5) 雑 費 $406 (406)$
				計 1) ~ 5) $5,531 (5,531)$

(720)

(单位:千円)

事項及び科目	前年度予算額	昭和62年度 予算額	対前年度比較 増△減額	績算基礎
				(2) 渡業移住者訓練講習費
				1) 自治利用支出
				イ. 食糧費 1,768(1,748)
				職員利用者 1,040円 x 300人 x 5人 = 1,560(1,560)
				外部利用者 1,040円 x 100人 = 104(104)
				講師利用者 1,040円 x 100人 = 104(104)
				ロ. 調理費 108(119)
				雑消耗品費 15円 x 1,700円 = 26(26)
				光熱水料 (45) 49円 x 1,700円 = 82(93)
				小計 イ ~ ロ 1,876(1,887)
				2) 研修所自治利用支出
				イ. 雑消耗品費 54円 x 200人 = 11(11)
				ロ. 洗濯代 351円 x 200人 = 70(70)
				ハ. 燃料代(重油) (45) 32円 x 400人 = 13(18)
				小計 イ ~ ハ 94(94)
				3) 施設修繕費 134(118)
				計 1) ~ 3) 2,104(2,104)
				合計 (1) ~ (2) 7,635(7,635)
				訓練講習費計 1 ~ 6 56,650(68,024)

(単位:千円)

事項及び科目	前年度予算額	昭和62年度 予算額	対前年度比較 増△減額	積算基礎
(目) 送出業務諸費	(45,090) 44,374	41,098	△ 3,276	<p>1. 送出業務費</p> <p>(1) 諸謝金 全額 支</p> <p>宿泊施設運営費</p> <p>1) 医療謝金 179</p> <p>2) 接住者治療費 275</p> <p>計 1) ~ 2) 454(454)</p> <p>(2) 旅費 全額 支</p> <p>1) 宿泊施設運営費</p> <p>移住者引率旅費(移住センター～成田)</p> <p>鉄道賃 1,680円 × 1人 = 1,680円</p> <p>日当 1,900円 × 1人 = 1,900円</p> <p>計 3,580円 × 6便 × 2人 43</p> <p>2) 送出業務連絡旅費(東京～広島 3等級 1泊2日)</p> <p>29,980円 × 6回 × 10支部 = 1,799</p> <p>計 1) ~ 2) 1,842(1,842)</p>

(722)

(単位:千円)

事 項 及 び 科 目	前年度予算額	昭和62年度 予 算 額	対前年度比較 増△減額	積 算 基 礎
				<p>(3) 宿泊施設運営費</p> <p>海外移住センター</p> <p>1) 備品費</p> <p> 入所者専用複写機 421(422)</p> <p>2) 雑消耗品費</p> <p> 1. 消耗品費 $50円 \times \frac{(260)}{200人} = 10(13)$</p> <p> ロ. 燃料費</p> <p> A 重油 $94,730円 \times 12月 \times 0.71 = 807(1,137)$</p> <p> 雑油 $23,100円 \times 12月 = 277$</p> <p> 小計 イ～ロ 1,094(1,427)</p> <p>3) 印刷製本費</p> <p> 1. 査証用諸用紙</p> <p> $100円 \times \frac{(390)}{300部} = 30(39)$</p> <p> ロ. 移住者選考用紙</p> <p> $100円 \times 5種 \times \frac{(260)}{200部} = 100(130)$</p> <p> 小計 イ～ロ 130(169)</p>

(単位:千円)

事 項 及 び 科 目	前年度予算額	昭和62年度 予 算 額	対前年度比較 増△減額	積 算 基 礎
				<p>4) 通信運搬費</p> <p>Ⅰ. 郵便料</p> <p style="padding-left: 20px;">$44,800 \text{円} \times 12 \text{月} = 538$</p> <p>ロ. 電報料</p> <p style="padding-left: 20px;">$3,680 \text{円} \times 12 \text{月} = 44$</p> <p>ハ. 電話料</p> <p style="padding-left: 20px;">$62,570 \text{円} \times 12 \text{月} = 751$</p> <p>ニ. 移住者輸送費</p> <p style="padding-left: 20px;">バス借上料(移住センター～成田)</p> <p style="padding-left: 40px;">$74,180 \text{円} \times 2 \text{台} \times 6 \text{便} = 890$</p> <p style="padding-left: 20px;">小 計 Ⅰ～ニ 2,223(2,223)</p> <p>5) 会議費</p> <p style="padding-left: 20px;">$860 \text{円} \times 50 \text{人} \times 6 \text{回} = 258(258)$</p> <p>6) 賃 金</p> <p>Ⅰ. 臨時雇用賃金 327(327)</p> <p style="padding-left: 20px;">(イ) 掃除婦</p> <p style="padding-left: 40px;">$2,590 \text{円} \times 2 \text{人} \times 7 \text{回} \times 6 \text{便} = 218$</p> <p style="padding-left: 20px;">(ロ) 営繕雑役婦</p> <p style="padding-left: 40px;">$2,590 \text{円} \times 1 \text{人} \times 42 \text{回} = 109$</p>

事 項 及 び 科 目	前年度予算額	昭和62年度 予 算 額	対前年度比較 増△減額	積 算 基 礎			
				ロ. 常雇賃金 ☆			
区 分	本 俸	手 当	雇 用 保 険	医 療 保 険	厚 生 年 金	労 災 保 険	計
(イ) 守 衛	$\begin{aligned} & (95,300) \\ & 97,870 \times 12 \text{月} \\ & (1,143,600) \\ & = 1,174,440 \end{aligned}$	$\begin{aligned} & (95,300) \\ & 97,870 \times 4.9 \text{月} \\ & (466,970) \\ & = 479,563 \end{aligned}$	$\begin{aligned} & (1,610,570) \frac{85}{1,654,003 \times /1000} \\ & (13,690) \\ & = 14,059 \end{aligned}$	$\begin{aligned} & (1,143,600) \frac{47}{1,174,440 \times /1000} \\ & (53,749) \\ & = 55,199 \end{aligned}$	$\begin{aligned} & (1,143,600) \frac{59}{1,174,440 \times /1000} \\ & (67,472) \\ & = 69,292 \end{aligned}$	$\begin{aligned} & (1,610,570) \frac{44}{1,654,003 \times /1000} \\ & (6,442) \\ & = 6,616 \end{aligned}$	$\begin{aligned} & 4 \text{円} \\ & (1,752) \\ & 1,799 \end{aligned}$
(ロ) 火 夫	$\begin{aligned} & (136,420) \\ & 140,100 \times 12 \text{月} \\ & (1,637,040) \\ & = 1,681,200 \end{aligned}$	$\begin{aligned} & (136,420) \\ & 140,100 \times 4.9 \text{月} \\ & (668,458) \\ & = 686,490 \end{aligned}$	$\begin{aligned} & (2,305,498) \frac{85}{2,367,690 \times /1000} \\ & (19,597) \\ & = 20,125 \end{aligned}$	$\begin{aligned} & (1,637,040) \frac{47}{1,681,200 \times /1000} \\ & (76,941) \\ & = 79,016 \end{aligned}$	$\begin{aligned} & (1,637,040) \frac{59}{1,681,200 \times /1000} \\ & (96,585) \\ & = 99,191 \end{aligned}$	$\begin{aligned} & (2,305,498) \frac{44}{2,367,690 \times /1000} \\ & (9,222) \\ & = 9,471 \end{aligned}$	$\begin{aligned} & (2,508) \\ & 2,575 \end{aligned}$
小 計							$\begin{aligned} & (4,260) \\ & 4,374 \end{aligned}$
				合 計 イ ~ ロ 4,701 (4,587)			
				7) 建築物修費			
				1. 各棟修繕費			
				$240 \text{円} \times 5,053.983 \text{ m}^2 = 1,213$			
				ロ. その他前年度限り) 0 (1,706)			
				小 計 イ ~ ロ 1,213 (2919)			

(単位:千円)

事 項 及 び 科 目	前年度予算額	昭和62年度 予 算 額	対前年度比較 増△減額	績 算 基 礎
				8) 機械器具修理費 $24,130円 \times 12月 = 290(290)$
				9) 光熱水料 1. 水道料 $6,890円 \times 12月 = 83$ 2. 電気料 $7,200円 \times 12月 = 86$ 小計 1 ~ 2 $169(169)$
				10) 雑役務費 1. 洗濯代(寝具類) $\frac{(330)}{760円} \times 200人 = 152(86)$ 2. 産量測定費 $44,100円 \times 2回 = 88$ 3. 浄化槽清掃 $70,680円 \times 2回 = 141$ 4. 私設郵便箱取集料 21 小計 1 ~ 4 $402(336)$
				11) 租 賃 $28,550円 \times 12月 = 343(343)$
				12) 支払保険料 6 $150(150)$
				13) 業務委託費 給食業務委託費 $659,720円 \times 12月 \times \frac{(260)}{700} = 2,262(2,940)$
				計 1) ~ 13) $13,456(16,233)$

(単位:千円)

事項及び科目	前年度予算額	昭和62年度 予算額	対前年度比較 増△減額	積算基礎
				(4) 食糧費 全額 ☆
				1) 移住センター集結移住者分
				$1,090円 \times 7日 \times \frac{(260)}{200人} = 1,526(1,984)$
				2) 職業・医療選考期間分
				$\frac{(1,984)}{1,526.4円} \times \frac{20}{100} = 305(397)$
				計 1) ~ 2) 1,831(2,381)
				(5) 移住者受入業務費 ㊦
				パラグアイ事務所エンガルナシオン収容所維持費
				1) 雑消費品費 17(17)
				2) 光熱水料 42(42)
				3) 燃料費 18(18)
				4) 支払保険料 ☆ 102(102)
				5) 賃金
				イ. 管理人 $\frac{(38,630)}{39,670円} \times 13月 \times \frac{116.5}{100} = 601(585)$
				ロ. 炊事婦 $600円 \times 2人 \times 3月 \times 6日 = 22(22)$
				小計 1~ロ. $\frac{(786)}{(209)} = 623(607)$
				計 1) ~ 5) $802円 \times \frac{163}{225} = 581(730)$
				合計 1) ~ (5) 18,364(21,640)

(727)

(単位:千円)

事項及び科目	前年度予算額	昭和62年度 予算額	対前年度比較 増△減額	積算基礎
				(自己収入混合支出)
				2. 施設利用支出
				宿泊施設運営費
				(1) センター宿泊利用支出
				1) 光熱水料 $\frac{(700)}{655\text{円}} \times \frac{(9,127)}{8,391\text{円}} / \text{日} = 5496(6,389)$
				2) 洗濯代 $760\text{円} \times \frac{(9,127)}{8,391\text{円}} / \text{日} \times 1/3 = 2,126(2,912)$
				3) 雑消費品費
				1. 清掃、トイV. 消耗品等 $6,000\text{円} \times 12\text{円} = 72(72)$
				口振具類 $10,000\text{円} \times 37\text{円(長期)} = 370(370)$
				$10,000\text{円} \times \frac{(143)}{113\text{円(短期)}} \times 2/3 = 753(1,086)$
				ハ. 食器類 $8,000\text{円} \times 12\text{円} = 96(96)$
				小計 1 ~ ハ 1,291(1,624)

(単位:千円)

事 項 及 び 科 目	前年度予算額	昭和62年度 予 算 額	対前年度比較 増△減額	積 算 基 礎
				4) 消耗備品 $9,000円 \times 12月 = 108(108)$
				5) 推 役 務 費
				イ. 清掃業務 $\frac{(782,782)}{814,037円} \times 12月 = 9,768(9,893)$
				ロ. 管理警備(含夜間) $\frac{(251,150)}{261,196円 \times 12月} \times 12月 = 3,134(3,012)$
				小 計 イ ~ ロ $12,902(12,407)$
				6) 環 境 整 備
				イ. 器具等の補修 $18,000円 \times 12月 = 216(216)$
				ロ. 宿泊室等の改修(新規) $1,374(0)$
				小 計 イ ~ ロ $1,590(216)$
				7) 交付金支出分(光熱水料推役務費) $\Delta 779(\Delta 522)$
				合 計 イ ~ 7) $22,734(22,734)$
				送 出 業 務 諸 費 計 イ ~ 2 $41,098(44,374)$

(単位:千円)

事 項 及 び 科 目	前年度予算額	昭和62年度 予 算 額	対前年度比較 増△減額	績 算 基 礎
(四) 移住者療養費	(49,039) 69,039	59,896	△ 9,143	全 額 ☆
				1. 送出人員
				内 訳
				ブラジル
				アルゼンティン
				パラグアイ
				ボリビア
				計
				200(260)
				2. 折 辱 額
				支 給 率
				全額自己負担者
				20(30)
				独身者(80%国庫負担)
				85(108)
				家族大人(全額国庫負担)
				46(58)
				" (80%国庫負担)
				19(25)
				子 供(全額国庫負担)
				14(18)
				" (80%国庫負担)
				12(15)
				幼 児(全額国庫負担)
				2(3)
				" (80%国庫負担)
				2(3)
				計
				200(260)

(730)

(単位:千円)

事項及び科目	前年度予算額	昭和62年度 予算額	対前年度比較 増△減額	積算基礎
				所得額平均(東京～サンパウロ)
				(1) 独身者 $\frac{(383,800)}{423,700\text{円}} \times \frac{(108)}{85\text{人}} \times 80\% = 28,812(33,160)$
				(2) 家族大人 $\frac{(383,800)}{423,700\text{円}} \times \frac{(58)}{46\text{人}} = 19,490(22,260)$
				(3) 家族大人 $\frac{(383,800)}{423,700\text{円}} \times \frac{(25)}{19\text{人}} \times 80\% = 6,440(7,676)$
				(4) 子供 $\frac{(192,000)}{211,900\text{円}} \times \frac{(18)}{14\text{人}} = 2,967(3,456)$
				(5) 子供 $\frac{(192,000)}{211,900\text{円}} \times \frac{(15)}{12\text{人}} \times 80\% = 2,034(2,304)$
				(6) 幼児 $\frac{(33,900)}{42,400\text{円}} \times \frac{(3)}{2\text{人}} = 85(102)$
				(7) 幼児 $\frac{(33,900)}{42,400\text{円}} \times \frac{(3)}{2\text{人}} \times 80\% = 68(81)$
				移住者渡航費計 (1) ~ (7) 59,896(69,039)

(単位:千円)

事項及び科目	前年度予算額	昭和62年度 予算額	対前年度比較 増△減額	積算基礎
(項) 海外開発青年送出費	(160,469) 172,664	237,329	64,665	
1. 海外開発青年送出に必要な経費	(160,469) 172,664	237,329	64,665	全額※
(目) 海外開発青年送出諸費	(160,469) 172,664	237,329	64,665	1. 落選選考諸費
				(1) 選考謝金
				1) 第一次選考謝金
				$100,000\text{円} \times 9\text{支部} = 900$
				2) 第二次選考謝金
				$200,000\text{円} \times 1\text{回} = 200$
				小計 1) ~ 2) 1,100 (1,100)
				(2) 選考旅費
				1) 第一次選考職員旅費(東京~広島, 3泊4日, 3等級)
				$66,650\text{円} \times 9\text{支部} = 600$
				2) 第二次選考受験者旅費(東京~広島, 1泊2日, 6等級)
				$43,900\text{円} \times 60\text{名} = 2,634$
				小計 1) ~ 2) 3,234 (3,234)
				(3) 会議費
				1) 落選打合 $800\text{円} \times 5\text{人} \times 47\text{県} = 188$
				2) 地方選考打合 $800\text{円} \times 5\text{人} \times 9\text{支部} = 36$
				3) 最終選考打合 $800\text{円} \times 5\text{人} \times 2\text{回} = 8$
				小計 1) ~ 3) 232 (232)

(単位:千円)

事項及び科目	前年度予算額	昭和62年度 予算額	対前年度比較 増△減額	積算基礎
				<p>(4) 厚生費</p> <p>第二次受験者健康診断経費</p> <p>15,000円 × 60名 = 900(900)</p> <p>(5) 広報啓発費</p> <p>1) 全国紙 2,000,000円 × 3紙 = 6,000(6,000)</p> <p>2) 地方紙 200,000円 × 47県 = 9,400(9,400)</p> <p>3) 重点都市募集説明会開催費(新規)</p> <p>人口100万以上の都市 10</p> <p>人口50～100万都市 7(特別区も含む)</p> <p>イ. 告時広告(中央紙の県内版、地方紙、タウン情報誌等)</p> <p>記事中(1段×7cm)</p> <p>100,000円 × 2紙 = 200,000</p> <p>ロ. 会場借料 1会場 20,000</p> <p>ハ. 職員旅費(東京～静岡平均、1泊2日、3等級)</p> <p>23,700円 × 2人 = 47,400</p> <p>計 1～ハ 267,400</p> <p>(1) 267,400円 × 17都市 × 年1回 = 4,546(0)</p> <p>計 1～3) 19,946(15,400)</p>

(単位:千円)

事 項 及 び 科 目	前年度予算額	昭和62年度 予 算 額	対前年度比較 増△減額	績 算 基 礎
				(6) 一般経費
				1) 通信運搬費
				イ. 広報用ポスター $36円 \times 10,000部 = 360$
				ロ. 啓発用資料 $13円 \times 1,000部 \times 7種 = 91$
				ハ. 選考用資料 $18円 \times 500部 \times 9種 = 81$
				ニ. 業務用資料 $100円 \times 500部 \times 8種 = 400$
				小 計 1 ~ 2 $932(932)$
				2) 資料作成費
				イ. 広報用ポスター $210円 \times 10,000部 = 2,100$
				ロ. 啓発用資料 $25円 \times 1,000部 \times 7種 = 175$
				ハ. 選考用資料 $55円 \times 500部 \times 9種 = 248$
				ニ. 業務用資料 $290円 \times 500部 \times 8種 = 1,160$
				計 1 ~ 2 $3,683(3,683)$
				小 計 1) ~ 2) $4,615(4,615)$
				計 (1) ~ (6) $30,027(25,481)$

事 項 及 び 科 目	前年度予算額	昭和62年度 予 算 額	対前年度比較 増△減額	積 算 基 礎
				<p>2. 訓練講習費</p> <p>訓練期間 3ヵ月(内、技術研修 1ヵ月) 回数 1回</p> <p>対象 30名、会場 海外移住センターほか</p> <p>(1) 諸謝金 ☆</p> <p>1) 語学講師 $434,000円 \times 2ヵ月 \times 377人 = 2,604$</p> <p>2) 一般講師 $3,850円 \times 150時間 = 578$</p> <p>3) 技術研修先旅費 $67,000円 \times 1ヵ月 \times 30名 = 2,010$</p> <p>計 1) ~ 3) $5,192(5,192)$</p> <p>(2) 国内旅費</p> <p>1) 訓練生入退所(東京~広島、片道) ☆ $16,620円 \times 30名 \times 2回 = 997$</p> <p>2) 技術研修先移動(東京~静岡、往復) ☆ $9,600円 \times 30名 = 288$</p>

(単位:千円)

事 項 及 び 科 目	前年度予算額	昭和62年度 予算額	対前年度比較 増△減額	積 算 基 礎
				3) 国内研修旅費(東京~大阪, 3泊4日, 6等級) ☆
				52,000円 × 30名 = 1,560
				4) 講師旅費 ☆
				1,580円 × 240名 = 379
				5) 職員旅費
				イ. 技術研修先連絡
				23,300円 × 10名所 = 233
				ロ. 国内研修旅行引率
				60,300円 × 2名 = 121
				小 計 イ ~ ロ 354
				計 1) ~ 5) 3,578(3,578)
				(3) 食糧費 ☆ 1,090円 × 60日 × 30名 = 1,962(1,962)
				(4) 厚生費 3,090円 × 30名 = 93(93)
				(5) 会議費
				1) 入所費
				800円 × 40名 × 2回 = 64
				2) 訓練打合せ
				800円 × 5名 × 2回 × 6種 = 48
				計 1) ~ 2) 112(112)

(736)

(単位:千円)

事 項 及 び 科 目	前年度予算額	昭和62年度 予 算 額	対前年度比較 増△減額	積 算 基 礎
				(6) 一般経費
				1) 施設運営費
				イ. 光熱水料 $320\text{円} \times 60\text{日} \times 30\text{名} = 576(864)$
				ロ. 雑役務費 $3,580\text{円} \times 60\text{日} \times 2\text{名} = 430(644)$
				計 イ ~ ロ 1,006(1,508)
				2) 教材費 $8,450\text{円} \times 30\text{名} = 254$
				3) 訓練手当(国内) $740\text{円} \times 60\text{日} \times 30\text{名} = 1,332(1,296)$
				4) 技術研修期間生活費(外部)
				$7,700\text{円} \times 30\text{日} \times 30\text{名} = 6,930(6,840)$
				5) グランド借料
				$2,000\text{円} \times 4\text{時間} \times 8\text{回} = 64$
				6) 図書購入費
				$1,000\text{円} \times 70\text{冊} = 70$
				7) 賃 金 $89,500\text{円} \times 2\text{名} \times 2\text{ヵ月} = 368$
				計 1) ~ 7) 10,014(10,390)
				合 計 (1) ~ (6) 20,951(21,327)

事項及び科目	前年度予算額	昭和62年度 予算額	対前年度比較 増△減額	積算基礎
				<p>(3) 現地生活費 ② 女</p> <p>1) 初年次</p> $\begin{matrix} (413) & & (209) \\ 421 \text{ 円} & \times 2 \text{ 月} & \times 30 \text{ 名} & \times 163 \text{ 円} & \times \frac{4}{5} = 3,294 (4,143) \end{matrix}$ $\begin{matrix} (413) & & (209) \\ 421 \text{ 円} & \times \frac{1}{2} \times 2 \text{ 月} & \times 30 \text{ 名} & \times 163 \text{ 円} & \times \frac{1}{5} = 412 (518) \end{matrix}$ <p style="text-align: right;">小計 3,706 (4,661)</p> <p>2) 2年次以降</p> $\begin{matrix} (413) & & (30) & & (209) \\ 421 \text{ 円} & \times 12 \text{ 月} & \times 60 \text{ 名} & \times 163 \text{ 円} & \times \frac{4}{5} = 39,527 (24,859) \end{matrix}$ $\begin{matrix} (413) & & (30) & & (209) \\ 421 \text{ 円} & \times \frac{1}{2} \times 12 \text{ 月} & \times 60 \text{ 名} & \times 163 \text{ 円} & \times \frac{1}{5} = 4,941 (3,107) \end{matrix}$ <p style="text-align: right;">小計 44,468 (27,966)</p> <p style="text-align: right;">計 1) ~ 2) 48,174 (32,627)</p> <p>(4) 自立創業資金積立金 女</p> <p>1) 初年次 $92,640 \text{ 円} \times 2 \text{ 月} \times 30 \text{ 名} = 5,558$</p> <p>2) 2年次以降 $92,640 \text{ 円} \times 12 \text{ 月} \times \begin{matrix} (30) \\ 60 \text{ 名} \end{matrix} = 66,701 (33,350)$</p> <p style="text-align: right;">計 1) ~ 2) 72,259 (38,908)</p> <p>(5) 福利厚生費</p> <p>1) 傷害保険料 女</p> <p>イ. 初年次 $118,480 \text{ 円} \times 30 \text{ 名} = 3,554$</p> <p>ロ. 2年次以降 $89,530 \text{ 円} \times \begin{matrix} (30) \\ 60 \text{ 名} \end{matrix} = 5,372 (2,686)$</p> <p style="text-align: right;">小計 8,926 (6,240)</p>

(単位:千円)

事項及び科目	前年度予算額	昭和62年度 予算額	対前年度比較 増△減額	積算基礎
				<p>2) 医薬品費</p> <p style="padding-left: 20px;">$44,310円 \times 30名 = 1,329 (1,329)$</p> <p>3) 定期健康診断(新規) 2年次以降 ㊦</p> <p>イ. 集結旅費 $1,350円 \times 60名 = 81$</p> <p>ロ. 健康診断料 $15,000円 \times 60名 = 900$</p> <p style="padding-left: 40px;">小計 イ～ロ 981</p> <p style="padding-left: 40px;">$981円 \times 163/170 = 941 (0)$</p> <p style="padding-left: 20px;">計 1)～3) 11,196 (7,569)</p> <p>(6) 現地活動費</p> <p>1) 現地活動資材費</p> <p>イ. 人当資材</p> <p style="padding-left: 20px;">(イ) 初年次 $17,200円 \times 2月 \times 30名 \times \frac{4}{5} = 826$</p> <p style="padding-left: 20px;">(ロ) 2年次以降 $17,200円 \times 12月^{(30)} \times 60名 \times \frac{4}{5} = 9,907 (4,954)$</p> <p style="padding-left: 40px;">小計 10,733 (5,780)</p> <p>ロ. 特別資材費</p> <p style="padding-left: 20px;">$200,000円 \times 5件 = 1,000$</p> <p style="padding-left: 40px;">計 イ～ロ 11,733 (6,780)</p> <p>2) 現地活動連絡費 ㊦</p> <p style="padding-left: 20px;">イ. 初年次 $68円 \times 2月 \times 30名 \times \frac{4}{5} \times 163^{(209)} = 532 (682)$</p> <p style="padding-left: 20px;">ロ. 2年次以降 $68円 \times 12月^{(30)} \times 60名 \times \frac{4}{5} \times 163^{(209)} = 4,384 (4,093)$</p> <p style="padding-left: 40px;">計 イ～ロ 6,916 (4,775)</p>

(740)

(単位:千円)

事項及び科目	前年度予算額	昭和62年度 予算額	対前年度比較 増△減額	積算基礎
				<p>3) 指導連絡費 ⊕</p> <p>Ⅰ. 受入機関懇談会費</p> $3,000円 \times 10^{\text{(15)}} \times 30^{\text{(209)}} \times \frac{163}{237} = 619(397)$ <p>Ⅱ. 指導連絡旅費</p> $7,210円 \times 100^{\text{(50)}} \times \frac{163}{237} = 496(318)$ <p>Ⅲ. 資料作成費</p> $26,010円 \times 10^{\text{(209)}} \times \frac{163}{237} = 179(229)$ <p style="text-align: right;">計 Ⅰ～Ⅲ 1,294(944)</p> <p>4) 現地研修費 ⁽³⁾ 4地区 5日間 ⊕</p> <p>Ⅰ. 初年次</p> <p>(1) 乗込旅費 $1,350円 \times 30名 = 41$</p> <p>(2) 講師謝金 $2,280^{\text{(2220)}}円 \times 30^{\text{(3)}}人 \times 4地区 = 274(200)$</p> <p>(3) 教材費 $500円 \times 6種 \times 30名 = 90$</p> <p>(4) 食糧費 $1,090円 \times 5日 \times 30名 = 164$</p> <p>(5) 庁費 $10,000円 \times 5日^{\text{(3)}} \times 4地区 = 200(150)$</p> <p>(6) 会場借料 $6,710円 \times 5日^{\text{(3)}} \times 4地区 = 134(101)$</p> <p style="text-align: right;">小計 $903^{\text{(746)}}円 \times \frac{163^{\text{(209)}}}{237} = 621(658)$</p>

(単位:千円)

事 項 及 び 科 目	前年度予算額	昭和62年度 予 算 額	対前年度比較 増△減額	積 算 基 礎
				口. 2年次以降(新規) 4地区 3日間 (イ) 集結旅費 $1,350円 \times 60名 = 81$ (ロ) 講師謝金 $2,280円 \times 20日 \times 4地区 = 182$ (ハ) 教材費 $500円 \times 6種 \times 60名 = 180$ (ニ) 食糧費 $1,090円 \times 3日 \times 60名 = 196$ (ホ) 方 費 $10,000円 \times 3日 \times 4地区 = 120$ (ヘ) 会場借料 $6,710円 \times 3日 \times 4地区 = 81$ 小 計 $840千円 \times \frac{163}{237} = 578(0)$ 計 1 ~ 口 1,199(658) △ 計 1) ~ 4) 2,1142(13,157) 総 計 (1) ~ (6) 180,627(120,092) 海外研修青年送出諸費計 1 ~ 4 237,329(172,664)

(742)

(単位:千円)

事項及び科目	前年度予算額	昭和62年度 予算額	対前年度比較 増△減額	績算基礎						
(項) 移住者援助指導費	(1,449,581) 1,714,432	1,836,832	122,400							
1. 移住者の援助指導に必要な経費	(1,112,216) 1,370,007	1,301,541	△ 68,466							
(目) 営農普及諸費	(218,124) 277,936	289,314	11,378	金額 ※ 1. 農場運営費 ⊕ (1) 賃金						
				区分	労働 人夫賃*	社会 保険料*	臨時 人夫賃	小計	外貨 レート	計
				試験場						
				1) パラグアイ事務所 パラグアイ農産試験場	4円 (40,710) 41,810 ^円 × 8 ^人 × 13 ^日 = 4,348	4円 (4,234) 4,348 × 100 = 717	4円 960	4円 (5,893) 6,025	(209) 163 225	4円 (5,474) 4,365
				2) ボリザイア事務所 ボリザイア畜産総合試験場	(38,660) 39,700 ^円 × 5 ^人 × 13 ^日 = 2,581	(2,513) 2,581 × 100 = 774	30 1,393	(4,660) 4,748	(209) 163 225	(4,329) 3,440
				3) アルゼンティン事務所 アルゼンティン農産センター	(58,690) 60,270 ^円 × 3 ^人 × 13 ^日 = 2,351	(2,289) 2,351 × 100 = 654	278 564	(3,489) 3,569	(209) 163 225	(3,241) 2,586
				計						(13,044) 10,391

(単位:千円)

事項及び科目	前年度予算額	昭和62年度 予算額	対前年度比較 増△減額	績算基礎							
				(2) 管理費							
試験場	庁費	自動車 維持費	種苗費	農薬 肥料	飼料費	種苗 購入費	農用機械 維持費	★ 保険料	★ 諸税公課	圃場 整備費	計
1) パラグアイ農総試	7,473	2,125	162	-	-	1,929	965	1,465	165	-	14,284
2) ホリウイア農総試	821	1,013	16	33	55	-	491	421	102	-	2,962
3) マルゼン圃場センター	1,384	556	649	133	-	-	1,772	405	90	1,340	6,329
計	9,688	3,694	827	166	55	1,929	3,228	2,291	357	1,340	23,575
											計 1) ~ 3) $23,575 \text{千円} \times \frac{163}{225} \times 0.927124 = 15,834(20,303)$ (3) 研究費 1) 試験研究費
試験研究項目	人夫費	種畜 種苗費	コバイ種 料費	肥料代 飼料代	農薬代 薬品代	消耗 備品費	農用機械 維持費	小計	外貨 レート	計	
イ. パラグアイ農総試	4千円	4千円	4千円	4千円	4千円	4千円	4千円	4千円	4千円	4千円	
(イ) 土壌保全試験(継続)	$870 \text{円} \times 120 \times 10 \text{ha} = 1,044$	$100 \times 100 \text{kg} \times 10 \text{ha} = 100(\text{頭})$	$1229 \times 15 \times 10 \text{ha} = 184(\text{頭})$	-	-	-	$1590 \times 10 \times 10 \text{ha} = 159$	1,487	$\frac{163}{225} \times 0.927124$	999	
(ロ) 飼料貯蔵試験(継続)	$870 \text{円} \times 120 = 104$	$880 \times 60 \times 10 \text{頭} = 528(\text{頭})$	-	$130 \times 200 \text{kg} = 156(\text{頭})$	-	-	$1580 \times 100 = 281$	1,069	$\frac{163}{225} \times 0.927124$	718	

事項及び科目	前年度予算額	昭和62年度 予算額	対前年度比較 増△減額	績算基礎									
				区分	種畜 複首費	工賃 牧場造成	肥料代 餌料代	原薬代 薬品代	消費 備品費	農用機械 維持費	小計	外貨 レート	計
試験研究項目				人	円	円	円	円	円	円	円	円	円
(イ) 牧野改良に関する試験(継続)	1,090,476 = 519	140,300 = 42(密)	—	130,300 = 39(肥)	—	1,890,200 = 38	2,020,400 = 81	719	(209) 163 225	1,092,724	483		
(ニ) 畑作の栽培技術体系の確立試験(継続)	1,090,796 = 868	140,500 = 70(密)	—	130,100 = 130(肥)	630,100 = 63(薬)	1,230,400 = 49	2,020,300 = 162	1,342	(209) 163 225	1,092,724	901		
(ホ) 野菜の栽培技術体系の確立試験(継続)	1,090,765 = 934	140,225 = 48(密)	—	130,200 = 260(肥)	630,200 = 126(薬)	1,230,700 = 96	2,020,100 = 202	1,556	(209) 163 227	1,092,724	1,027		
(ハ) 畑作機械化栽培試験(継続)	870,320 = 52	100,100 = 100(密)	—	—	1970,200 = 39(薬)	—	1,560,100 20 ² =312	503	(209) 163 237	—	346		
ロ. ホリウイア事務折、ホリウイア畜産												3,899	
(イ) バンカーサイロ試験(継続)	1,180,100 = 118	—	—	—	—	—	1,550,100 = 155	273	(209) 163 225	1,092,724	183		
(ロ) 肉牛の短期肥育技術確立試験(継続)	1,100,160 = 165	420,000 = 1,050(密)	500,000 = 1,000(密)	2,100,500 = 1,050(肥)	2,200,100 = 31(薬)	4,200,250 = 105	—	3,401	(209) 163 229	1,092,724	2,244		
(ハ) 牧野改良に関する試験(継続)	1,090,952 = 1,038	140,600 = 84(密)	—	140,600 = 84(肥)	—	1,890,400 = 74	1,550,800 = 124	1,406	(209) 163 237	—	967		
(ニ) 放牧方法に関する試験(継続)	1,090,775 = 82	140,200 = 28(密)	500,000 = 500(密)	140,200 = 28(肥)	2200,700 = 15(薬)	4,200,120 = 50	1,550,200 = 31	734	(209) 163 237	—	505		

(単位:千円)

事項及び科目	前年度予算額	昭和62年度 予算額	対前年度比較 増△減額	績算基礎							
試験研究項目	区分 人夫賃	種畜 種苗費	工賃 刈草代	肥料代 飼料代	農薬代 薬品代	消耗 備品費	原用機械 維持費	小計	外貨 レート	計	
											円
ハ. アルゼンティン事務所、アルゼンティン園芸センター										1,015	
(イ) 無病苗育成試験(継続)	1,960 ^円 × 100 ^人 = 196	—	—	100 ^円 × 200 ^{kg} = 20(肥)	2,940 ^円 × 10 ^{kg} = 29(薬)	27	—	272	(209) $\frac{163}{225} \times 0.927124$	183	
(ロ) カーネーション施肥改善試験(継続)	1,960 ^円 × 100 ^人 = 196	—	—	110 ^円 × 100 ^{kg} = 11(肥)	2,950 ^円 × 10 ^{kg} = 30(薬)	29	—	266	(209) $\frac{163}{225} \times 0.927124$	179	
(ハ) バラの施肥改善試験(継続)	1,960 ^円 × 100 ^人 = 196	—	—	90 ^円 × 100 ^{kg} = 9(肥)	2,950 ^円 × 10 ^{kg} = 30(薬)	27	—	262	(209) $\frac{163}{225} \times 0.927124$	176	
(ニ) 果樹の栽培技術体系確立試験(継続)	1,960 ^円 × 100 ^人 = 196	25,000 ^円 × 3 ^種 = 75(種)	—	110 ^円 × 200 ^{kg} 3種 = 66(肥)	2,950 ^円 × 10 ^{kg} 3種 = 99(薬)	270	—	696	(209) $\frac{163}{225}$	477	
試験研究費 計 イ～ハ										(12,039) 9,388	

事項及び科目	前年度予算額	昭和62年度 予算額	対前年度比較 増△減額	績算基礎							
				2) 研究協力費 1. パラグマイ事務所、パラグマイ農総試 パラグマイ農業研究所(カーブツペ)及びカピタンミランダ農業 試験場との共同研究に必要な経費							
試験研究項目	区分	人夫賃	燃料費	肥料 農業費	農用機械 維持費	小農具費	消耗品	活動諸費	小計	外貨 レート	計
(イ) 大豆品種栽培比較試験(継続)		$\frac{円}{人} \times 1,450 \times 200$ = 290	$\frac{円}{kg} \times 250 \times 560$ = 140	$\frac{円}{kg} \times 380 \times 600$ = 228	$\frac{円}{台} \times 2,600 \times 40$ = 104	138	—	—	900	$\frac{(209)}{225} \times 1,631,927.124$	604
(ロ) 小麦品種栽培比較試験(継続)		$\frac{円}{人} \times 1,450 \times 200$ = 290	$\frac{円}{kg} \times 250 \times 480$ = 120	$\frac{円}{kg} \times 380 \times 600$ = 228	$\frac{円}{台} \times 2,600 \times 36$ = 94	160	—	—	892	$\frac{(209)}{225} \times 1,631,927.124$	599
(ハ) 大豆機械化栽培実証試験(継続)		$\frac{円}{人} \times 1,450 \times 300$ 5人=363	$\frac{円}{kg} \times 250 \times 140$ 5人=175	—	$\frac{円}{台} \times 2,600 \times 17$ 5人=221	129	92	—	980	$\frac{(209)}{237} \times 1,631,927.124$	674
(ニ) 小麦機械化栽培実証試験(継続)		$\frac{円}{人} \times 1,450 \times 300$ 5人=363	$\frac{円}{kg} \times 250 \times 120$ 5人=150	—	$\frac{円}{台} \times 2,600 \times 18$ 5人=234	129	92	—	968	$\frac{(209)}{237} \times 1,631,927.124$	666
(ホ) 研究連絡旅費(イグアス〜 カーブツペ)		—	—	—	—	—	—	$\frac{円}{人} \times 15,700 \times 10$ $\times 10.88 \times 0.95$ = 162	162	$\frac{(209)}{225} \times 1,631,927.124$	109
(ヘ) 資料作成費		—	—	—	—	—	—	$\frac{円}{台} \times 1,580 \times 100$ = 158	158	$\frac{(209)}{225} \times 1,631,927.124$	106
小計 (イ)〜(ヘ)											(3,537) 2,758

(単位:千円)

事 項 及 び 科 目	前年度予算額	昭和62年度 予 算 額	対前年度比較 増△減額	績 算 基 礎
				ロ. ベレン事務所 ブラジル国農牧研究公社(EMBRAPA)との共同研究に要する経費
				(イ) コシユウ病害防除体系改善に関する研究 1,131
				イ) 根腐病発生生態に関する試験 280
				ロ) 病害抵抗性品種開発に関する試験 420
				ハ) 線虫防除に関する試験 111
				ニ) 総合防除に関する試験 320
				(ロ) コシユウ栽培技術改善に関する研究 321
				イ) 土壌改良技術改善に関する試験 80
				ロ) 肥培管理技術改善に関する試験 241
				(ハ) 照葉作物栽培技術体系確立に関する研究 344
				イ) カカオの栽培技術体系確立に関する試験 241
				ロ) マラクジマの栽培技術体系確立に関する試験 103
				(ニ) 試験地管理費 5,480
				イ) 雇員備上費 2,191
				ロ) 自動車維持費 247
				ハ) 農用機械維持費 143
				ニ) 水光熱費等 2,899
				(ホ) 資料作成費 1,610円 × 100部 = 161
				小計 (イ) ~ (ホ) $7,437 \times \frac{163}{237} = 5,115 (6,558)$
				研究協力費計 イ ~ ロ 7,873 (10,095)
				研究費計 1) + 2) 17,261 (22,183)

事項及び科目	前年度予算額	昭和62年度 予算額	対前年度比較 増△減額	積算基礎
				(4) 研修費
				イ. パラグアイ農業総合試験場 (209)
				$730^{\text{千円}} \times \frac{163}{225} \times 0.927124 = 490 (629)$
				ロ. アルゼンチン園芸センター (209)
				$923^{\text{千円}} \times \frac{163}{238} = 632 (811)$
				研修費計 イ～ロ 1,122 (1,440)
				(5) 什器備品費
				1) ボリヴィア事務所ボリヴィア畜産総合試験場
				イ. カツプサイロ 1台 618
				ロ. 小型気筒サイロ 1台 2,365
				ハ. その他前年度限り 0 (6,205)
				小計 イ～ハ $2,983^{\text{千円}} \times \frac{163}{170} = 2,860 (6,205)$
				2. アルゼンチン事務所アルゼンチン園芸センター
				イ. 気候観測器材 一式 1,714
				百葉箱 (1)
				自記雨量計 (1)
				自記日射計 (2)
				自記風向風速計 (1)
				自記温湿度計 (3)
				ロ. クリーンベンチ(無菌実験台) 2台 6,260
				ハ. 電気炉 1台 750
				ニ. 高圧紫外殺菌機(55.3取得更新) 1台 750
				小計 イ～ニ $9,474^{\text{千円}} \times \frac{163}{170} = 9,084 (0)$

(単位:千円)

事 項 及 び 科 目	前年度予算額	昭和62年度 予 算 額	対前年度比較 増△減額	績 算 基 礎
				<p>3) パラグアイ事務所パラグアイ農業総合試験場</p> <p>イ. ワードプロセッサ(キマノワード805)1式 3,200</p> <p>ロ. 視聴覚機材 1式 700 (ビデオカメラ、録画機、モニター)</p> <p>ハ. その他前年度限り 0(5,360)</p> <p>小 計 イ～ハ $2,900 \times \frac{163}{170} = 2,781(5,360)$</p> <p>計 1)～3) 14,725(11,565)</p> <p>(6) 試験栽培委託費(継続)</p> <p>1) ボリヴィア事務所、ボリヴィア畜産総合試験場 サンフアン移住地、オキナワ移住地の畑作物につき、パラグアイ農 総試及び当該国研究機関の研究成果を現地実証すべく試験栽培を移住 者団体等に委託する。</p> <p>試験栽培作物 3作物 (稲、大豆、小麦)</p> <p>試験栽培地 2地域 (サンフアン、オキナワ)</p> <p>試験栽培規模 各作物 3ha</p>

(750)

(単位:千円)

事項及び科目	前年度予算額	昭和62年度 予算額	対前年度比較 増△減額	積算基礎
				1. 人夫賃 $1,090円 \times 20人 \times 3ha \times 3種 \times 2地区$ $= 392$
				2. 種苗費 $140円 \times 50kg \times 3ha \times 3種 \times 2地区$ $= 126$
				3. 肥料代 $140円 \times 200kg \times 3ha \times 3種 \times 2地区$ $= 504$
				4. 農薬代 $1,200円 \times 20kg \times 3ha \times 3種 \times 2地区$ $= 432$
				5. 農用機械維持費 $1,550円 \times 15ha \times 3ha \times 3種 \times 2地区$ $= 419$
				6. 消耗備品費 $50,000円 \times 2地区$ $= 100$
				小計 1~6 $1,973千円$
				(209) $\frac{163}{237}$ $1,357(1,740)$

(単位:千円)

事 項 及 び 科 目	前年度予算額	昭和62年度 予 算 額	対前年度比較 増△減額	積 算 基 礎
				<p>2) アルゼンティン事務所 アルゼンティン園芸センター (新規) 果樹栽培技術体系の早期確立を図るべくガルアペー・アンデス、エルク チャニヤールの遠隔移住地の優良農家に各種試験栽培を委託する。</p> <p>試験栽培果樹 5種(ミカン、モモ、ブドウ、リンゴ、サクランボ)</p> <p>試験栽培地 3地域(ガルアペー、アンデス、エルクチャニヤール)</p> <p>試験栽培規模 82.2a/3地域</p> <p>イ. 人 夫 賃 1,306円 × 33人 × 5種 × 3地域 = 646</p> <p>ロ. 肥 料 代 166円 × 220kg × 5種 × 3地域 = 548</p> <p>ハ. 農 薬 代 1,116円 × 33.2kg × 5種 × 3地域 = 556</p> <p>ニ. 雑 消 耗 品 費 113,000円 × 3地域 = 339</p> <p>小 計 1 ~ = 2,089^円 × $\frac{162}{170}$ = 2,003 (0)</p> <p>計 1) ~ 2) 3,360 (1,740)</p> <p>合 計 (1) ~ (6) 62,693 (70,225)</p>

(752)

(単位:千円)

事 項 及 び 科 目	前年度予算額	昭和62年度 予 算 額	対前年度比較 増△減額	積 算 基 礎																				
				2. 農業専門家派遣 (1) 専門家給与 移住地における入植者の農業技術の向上を図るため日本の専門技術者を必要地域へ派遣する。 1) 在勤手当 ☆																				
				<table border="1"> <thead> <tr> <th>地 区</th> <th>人員</th> <th>在 勤 基 本 手 当</th> <th>家 族 手 当</th> <th>計</th> </tr> </thead> <tbody> <tr> <td>アルゼンティン</td> <td>2</td> <td>(361,000) 353,780円 × 12月 × 2人 = 8,490,720</td> <td>(361,000) 353,780円 × $\frac{175}{100}$ × 12月 × 2人 = 1,495,876</td> <td>9,977 (11,696)</td> </tr> <tr> <td>パラグアイ</td> <td>(2) 0</td> <td>前年度限り 0</td> <td>(505,400) 0</td> <td>0 (1,949)</td> </tr> <tr> <td>計</td> <td>(4) 2</td> <td></td> <td></td> <td>9,977 (13,645)</td> </tr> </tbody> </table>	地 区	人員	在 勤 基 本 手 当	家 族 手 当	計	アルゼンティン	2	(361,000) 353,780円 × 12月 × 2人 = 8,490,720	(361,000) 353,780円 × $\frac{175}{100}$ × 12月 × 2人 = 1,495,876	9,977 (11,696)	パラグアイ	(2) 0	前年度限り 0	(505,400) 0	0 (1,949)	計	(4) 2			9,977 (13,645)
地 区	人員	在 勤 基 本 手 当	家 族 手 当	計																				
アルゼンティン	2	(361,000) 353,780円 × 12月 × 2人 = 8,490,720	(361,000) 353,780円 × $\frac{175}{100}$ × 12月 × 2人 = 1,495,876	9,977 (11,696)																				
パラグアイ	(2) 0	前年度限り 0	(505,400) 0	0 (1,949)																				
計	(4) 2			9,977 (13,645)																				
				2) 住居手当 ☆																				
				<table border="1"> <thead> <tr> <th>地 区</th> <th>人員</th> <th>積 算 基 礎</th> <th>金 額</th> </tr> </thead> <tbody> <tr> <td>アルゼンティン</td> <td>2</td> <td>180,367円 × 2人 × 12月 = 4,329</td> <td>4,329 (5,016)</td> </tr> <tr> <td>パラグアイ</td> <td>(2) 0</td> <td>前年度限り</td> <td>0 (167)</td> </tr> <tr> <td>計</td> <td>(4) 2</td> <td></td> <td>4,329 (5,183)</td> </tr> </tbody> </table>	地 区	人員	積 算 基 礎	金 額	アルゼンティン	2	180,367円 × 2人 × 12月 = 4,329	4,329 (5,016)	パラグアイ	(2) 0	前年度限り	0 (167)	計	(4) 2		4,329 (5,183)				
地 区	人員	積 算 基 礎	金 額																					
アルゼンティン	2	180,367円 × 2人 × 12月 = 4,329	4,329 (5,016)																					
パラグアイ	(2) 0	前年度限り	0 (167)																					
計	(4) 2		4,329 (5,183)																					

(単位:千円)

事 項 及 び 科 目	前年度予算額	昭和62年度 予 算 額	対前年度比較 増△減額	積 算 基 礎															
				3) 僻地手当 ☆															
				<table border="1"> <thead> <tr> <th data-bbox="1546 638 1715 688">地 区</th> <th data-bbox="1715 638 2169 688">積 算 基 礎</th> <th data-bbox="2169 638 2338 688">金 額</th> </tr> <tr> <td></td> <td></td> <td>円</td> </tr> </thead> <tbody> <tr> <td data-bbox="1546 688 1715 869">パラグアイ</td> <td data-bbox="1715 688 2169 869">前年度限り)</td> <td data-bbox="2169 688 2338 869">0(195)</td> </tr> <tr> <td data-bbox="1546 869 1715 953">計</td> <td data-bbox="1715 869 2169 953"></td> <td data-bbox="2169 869 2338 953">0(195)</td> </tr> </tbody> </table>	地 区	積 算 基 礎	金 額			円	パラグアイ	前年度限り)	0(195)	計		0(195)			
地 区	積 算 基 礎	金 額																	
		円																	
パラグアイ	前年度限り)	0(195)																	
計		0(195)																	
				4) 子女教育手当 ☆															
				<table border="1"> <thead> <tr> <th data-bbox="1546 1066 1715 1117">地 区</th> <th data-bbox="1715 1066 2169 1117">積 算 基 礎</th> <th data-bbox="2169 1066 2338 1117">金 額</th> </tr> <tr> <td></td> <td></td> <td>円</td> </tr> </thead> <tbody> <tr> <td data-bbox="1546 1117 1715 1297">アルゼンティン</td> <td data-bbox="1715 1117 2169 1297">18,000 × 12月 × 2人</td> <td data-bbox="2169 1117 2338 1297">432(432)</td> </tr> <tr> <td data-bbox="1546 1297 1715 1381">パラグアイ</td> <td data-bbox="1715 1297 2169 1381">前年度限り)</td> <td data-bbox="2169 1297 2338 1381">0(72)</td> </tr> <tr> <td data-bbox="1546 1381 1715 1472">計</td> <td data-bbox="1715 1381 2169 1472"></td> <td data-bbox="2169 1381 2338 1472">432(504)</td> </tr> </tbody> </table>	地 区	積 算 基 礎	金 額			円	アルゼンティン	18,000 × 12月 × 2人	432(432)	パラグアイ	前年度限り)	0(72)	計		432(504)
地 区	積 算 基 礎	金 額																	
		円																	
アルゼンティン	18,000 × 12月 × 2人	432(432)																	
パラグアイ	前年度限り)	0(72)																	
計		432(504)																	
				<p>加算分 $18,000 \text{円} \times \frac{(28 \text{人月})}{24 \text{人月}} \times \frac{2}{3} = 288(336)$</p>															
				計 720(840)															

事項及び科目	前年度予算額	昭和62年度予算額	対前年度比較増△減額	積算基礎
				<p>5) 特別技術手当 ☆ $3,100 \text{円} \times 365 \text{日} \times 1 \text{人} = 1,132 (1,132)$</p> <p>6) 所属先人件費補填経費 ☆ $(434,800) \times \frac{(12 \text{月} \times 2 \text{人} + 1 \text{月} \times 1 \text{人} + 3 \text{月} \times 1 \text{人})}{12 \text{月}} \times 2 \text{人} = 10,718 (12,174)$</p> <p>計 1) ~ 6) 26,876 (33,169)</p> <p>(2) 福利厚生費</p> <p>1) 海外共済負担金 ☆ $(13,645,000) \times \frac{12.3}{9,977,000 \text{円}} = 123 (168)$</p> <p>2) 労災保険負担金 ☆ $2,920,000 \text{円} \times \frac{11}{1,000} \times 2 \text{人}^{(4)} = 64 (128)$</p> <p>3) 赴滯任時災害補償費</p> <p>イ. 療養補償 $200,000 \text{円} \times 1 \text{件} = 200$</p> <p>ロ. 休養 $6,600 \text{円} \times \frac{60}{100} \times 180 \text{日} \times 1 \text{人} = 713$</p> <p>ハ. 遺族 $6,600 \text{円} \times 1,500 \text{日} \times 1 \text{人} = 9,900$</p> <p>ニ. 葬祭 $6,600 \text{円} \times 60 \text{日} \times 1 \text{人} = 396$</p> <p>小計 イ ~ = 11,209 (11,209)</p> <p>計 $11,209 \text{円} \times \frac{2}{1,000} \text{人}^{(4)} = 22 (45)$</p> <p>4) 死亡に伴う経費 $(\frac{4}{1,000})$ $683,400 \text{円} \times 5 \text{件} \times \frac{4}{1,000} = 7 (14)$</p> <p>計 1) ~ 4) 216 (355)</p>

(単位:千円)

事項及び科目	前年度予算額	昭和62年度予算額	対前年度比較増△減額	積算基礎												
				<p>(3) 子女一時呼寄せ旅費</p> $714,560円 \times \left(1 - \frac{25}{100}\right) - 20,000円 = 515,920円$ $515,920円 \times 2名 = 1,032 (1,032)$ <p>(4) 現地活動費 ㊦</p> <table border="1" data-bbox="1584 850 2139 1066"> <thead> <tr> <th>区分</th> <th>アルゼンティン</th> <th>パラグアイ</th> <th>小計</th> </tr> <tr> <td></td> <td>円</td> <td>円</td> <td>円</td> </tr> </thead> <tbody> <tr> <td>旅費</td> <td>650,940</td> <td>前年度限) (49,000) 0</td> <td>(700) 651</td> </tr> </tbody> </table> $\begin{matrix} (700) & (209) \\ 651円 & \times \frac{163}{225} \times 0.927124 \times 1.088 \times 0.95 \end{matrix} = 452 (623)$ <p>(5) 赴帰任旅費 ㊦</p> <p>イ. 赴任 $2,663,930円 \times 2組 \times 1.13 \times 0.95 = 5,719 (5,719)$</p> <p>ロ. 帰国 $2,309,714円 \times 2組 \times 1.13 \times 0.95 = 4,959 (4,959)$</p> <p>小計 イ～ロ 10,678 (15,637)</p> <p>合計 (1)～(5) 39,254 (50,816)</p>	区分	アルゼンティン	パラグアイ	小計		円	円	円	旅費	650,940	前年度限) (49,000) 0	(700) 651
区分	アルゼンティン	パラグアイ	小計													
	円	円	円													
旅費	650,940	前年度限) (49,000) 0	(700) 651													

事 項 及 び 科 目	前年度予算額	昭和62年度 予 算 額	対前年度比較 増△減額	績 算 基 礎
				<p>3. 営農普及費 ④</p> <p>(1) 普及活動費</p> <p>1) 印刷物費 $56,010円 \times 8地区 = 448$</p> <p>2) 営農指導用車輜維持費 $42,690円 \times 8地区 = 342$</p> <p>3) 講習会費 $94,270円 \times 9地区 = 848$</p> <p>4) 消耗備品費 $830円 \times 15冊 \times 9地区 = 112$</p> <p>計 1) ~ 4) $1,750 (1,750)$</p> <p>$1,750千円 \times \frac{(209)}{225} \times 0.927124 = 1,175 (1,507)$</p> <p>(2) 先進地農業研修費</p> <p>移住地農業の近代化を図るため、地域の中堅的人材の養成を目的として農家の子弟を南米先進国の研究機関に派遣し、技術を研修せしめる。</p> <p>研修人員 $\begin{matrix} (22) \\ 30人 \end{matrix}$</p> <ul style="list-style-type: none"> ① ベレーン $5 (3)$ 人 ② レシーブエ $4 (3)$ ③ ポリヴィア $6 (5)$ ④ パラグアイ $6 (5)$ ⑤ アルゼンティン $5 (4)$ ⑥ ドミニカ(米) $4 (2)$ <p>研修期間 20日</p> <p>研修場所 南米先進国研究機関</p>

(単位:千円)

事項及び科目	前年度予算額	昭和62年度 予算額	対前年度比較 増△減額	績算基礎
				1) 講師謝金 ☆
				特別 $2,970円 \times 40h = 119(119)$
				2) 航空賃(バレーン基準) ☆
				$110,170円 \times 30^{\wedge(22)} \times 1.088 \times 0.95 = 3,416(2,505)$
				3) 研修費
				イ. 現地交通費 ☆ $8,230円 \times 30^{\wedge(22)} \times 1 \times 1.088 \times 0.95 = 255(187)$
				ロ. 教材費 $430円 \times 30^{\wedge(22)} \times 28組 \times 1 = 361(265)$
				小計 イ～ロ 616(452)
				計 1)～3)
				$\frac{(3,076)}{4,151.4円} \times \frac{(209)}{225} \times 0.927124 = 2,798(2,649)$
				4) 滞在費 $4,017円 \times 20^{\wedge(22)} \times 30^{\wedge(209)} \times \frac{2}{3} \times \frac{143}{237} = 1,655(1,556)$
				計 1)～4) 4,443(4,205)

事 項 及 び 科 目	前年度予算額	昭和62年度 予 算 額	対前年度比較 増△減額	積 算 基 礎
				<p>(3) 伯国在住農業専門家派遣事業</p> <p>1) 専門家派遣地区および指導対象作物</p> <p>イ. ベレーン 蔬菜、畑作、養豚</p> <p>ロ. レシーフェ 養蜂、土壌保全</p> <p>ハ. ポルト アレグレ 花卉</p> <p>ニ. ポリヴィア 大豆、小麦、稲作、農業経営、とうもろこし</p> <p>ホ. パラグアイ 大豆、果樹、蔬菜、養鶏</p> <p>ヘ. アルゼンティン 苜蓿、採果、りんご</p> <p>ト. ドミニカ(共) 水稲、農業・肥料</p> <p>2) 派遣期間 1ヶ月</p> <p>3) 経 費</p> <p>イ. 宿泊・日当 $4,820 \text{円} \times 20 \text{人} \times 30 \text{日} \times 1.088 \times 0.95 = 2,989 (1,495)$</p> <p>ロ. 講師謝金 $4,460 \text{円} \times 20 \text{人} \times 30 \text{日} = 2,676 (1,338)$</p> <p>ハ. 旅 費 ☆ $2,788 (1,394)$</p> <p>航空費(ベレーン基準) $110,210 \text{円} \times 20 \text{人} \times 1 \text{回} \times 1.088 \times 0.95 = 2,278 (1,139)$</p> <p>現地交通費 $24,460 \text{円} \times 20 \text{人} \times 1.088 \times 0.95 = 510 (255)$</p> <p>二. 庁 費</p> <p>連絡通信費 201</p> <p>小 計 イ ~ = $8,654 (4,428)$</p> <p>$8,654 \text{円} \times \frac{163}{225} \times 0.927124 = 5,812 (2,813)$</p>

(単位:千円)

事項及び科目	前年度予算額	昭和62年度 予算額	対前年度比較 増△減額	積算基礎
				<p>(4) 農業研究グループ育成費</p> <p>移住地での農業技術及び経営改善を目的とした農業研究グループの育成強化を図る。</p> <p>1) 普及活動用車輦維持費</p> $154,650円 \times \frac{(11)}{16} \text{グループ} = 2,474 (1,701)$ <p>2) 共同試作試験費</p> $309,300円 \times \frac{(11)}{16} \text{グループ} = 4,949 (3,402)$ <p>3) 資料作成費</p> $51,560円 \times \frac{(11)}{16} \text{グループ} = 825 (567)$ <p>計 1) ~ 3) 2,248 (5,670)</p> $\frac{(5,670)}{8,248} \times \frac{(209)}{217} \times 0.927124 = 5,744 (5,063)$

(760)

(単位:千円)

事 項 及 び 科 目	前年度予算額	昭和62年度 予 算 額	対前年度比較 増△減額	積 算 基 礎
				<p>(5) 農協職員のブラジル実務研修</p> <p>1) 講師謝金 $2,400円 \times 155人 \times 3種 = 1,116$</p> <p>2) 教材費 $430円 \times \overset{(9)}{15人} \times 10種 = 65(39)$</p> <p>3) 移動費 $6,240円 \times \overset{(9)}{15人} = 94(56)$</p> <p>4) 消耗備品費 30</p> <p>5) 航空賃 $110,170円 \times \overset{(9)}{15人} \times 1,088 \times 0.95 = 1,708(1,025)$</p> <p>6) 滞在費 $5,530円 \times \overset{(9)}{15人} \times 90日 \times \frac{2}{3} \times 1,088 \times 0.95 = 5,144(3,087)$</p> <p>7) 視察研修費 $86,510円 \times 3日 = 260$</p> <p>計 1)~7) $\overset{(5,613)}{8,417円} \times \overset{(209)}{\frac{163}{247}} = 5,555(4,749)$</p>

(単位:千円)

事 項 及 び 科 目	前年度予算額	昭和62年度 予 算 額	対前年度比較 増△減額	績 算 基 礎
				<p>(6) 業務委託費</p> <p>当国伯法人撤退に伴い、営農普及業務の現世日系団体への業務委託に 必要経費</p> <p>1) 謝金 $300,000 \times 12 \text{月} \times 1 \text{人} = 3,600$</p> <p>2) 庁費 $1,170$</p> <p>3) 旅費 177</p> <p>計 1) ~ 3) $494,740 \times \frac{(209)}{237} = 3,402 (4,363)$</p> <p>(7) 営農改善特別対策 (助成)</p> <p>1) 第2トマス移住地営農改善対策</p> <p>コシヨウ無病苗育苗施設育苗資金助成(3年計画の3年次)</p> <p>3年目育苗資金</p> <p>イ. 人夫賃 $2,507$</p> <p>(1) 一般管理 $9,080 \text{円} \times 10 \text{棟} \times 1 \text{人} \times 12 \text{月} \times 1,278 = 1,393$ (昼賃) (社保)</p> <p>(2) 圃場作業 $9,080 \text{円} \times 2 \text{棟} \times 4 \text{人} \times 12 \text{月} \times 1,278 = 1,114$</p> <p>ロ. 肥料農薬器具費 $2,680$</p> <p>(1) 肥料 $7,497 \text{kg} / \text{ha} \times 4 \text{ha} \times 28 \text{円} / \text{kg} = 840$</p> <p>(2) 農薬 $639 \text{kg} / \text{ha} \times 685 \text{円} / \text{kg} \times 4 \text{ha} = 1,751$</p> <p>(3) 器具 $1,860 \text{円} \times 4 \text{ha} \times 12 \text{月} = 89$</p>

(単位:千円)

事 項 及 び 科 目	前年度予算額	昭和62年度 予 算 額	対前年度比較 増△減額	績 算 基 礎
				<p>ハ. 機械維持費</p> $46,110 \text{円/月} \times 4 \text{人} \times 12 \text{月}^{(12)} = 2,213$ <p>ニ. 苗販売収入</p> $80 \text{円} \times 60,000 \text{本}^{(40,000)} = 4,800 (3,200)$ <p>必要助成額 { 1 ~ ハ } - =</p> $(7,400 \text{円} - 4,800 \text{円}) \times \frac{163}{237}^{(209)} = 1,788 (3,704)$ <p>2) オキナワ農協家畜診療所器材購入費助成(新規)</p> <p>イ. 流し付実験台 $190,000 \text{円} \times 1 \text{台} = 190$</p> <p>ロ. オートクレーブ $532,000 \text{円} \times 1 \text{台} = 532$</p> <p>ハ. 遠心分離機 $399,000 \text{円} \times 1 \text{台} = 399$</p> <p>ニ. 冷蔵庫 $95,000 \text{円} \times 1 \text{台} = 95$</p> <p>ホ. 電子天秤 $152,000 \text{円} \times 1 \text{台} = 152$</p> <p>ハ. 顕微鏡 $532,000 \text{円} \times 1 \text{台} = 532$</p> <p>小 計 1 ~ ハ $1,900$</p> <p>助成額 $1,900 \text{円} \times \frac{2}{3} \times \frac{163}{170} = 1,215 (0)$</p> <p>計 1) ~ 2) $3,003 (3,704)$</p> <p>合 計 (1) ~ (7) $29,134 (27,404)$</p>

(単位:千円)

事項及び科目	前年度予算額	昭和62年度 予算額	対前年度比較 増△減額	積算基礎
				4. 施設等整備費 全額 ④ (1) 車輛機械購入費 1) 試験場関係 イ. 車輛 (イ) パラグアイ事務所, パラグアイ農業総合試験場 1) ジープ(56.3 取得更新) 1台 4,721 (ロ) アルゼンティン事務所, アルゼンティン園芸センター イ) ワゴン(FALCON)(57.2, 取得更新)1台 3,418 ロ) ワゴン(普及活動用) 1台 3,496 (ハ) その他前年度限り 0(2,989) 計 (イ) ~ (ロ) $11,635 \times \frac{143}{170} = 11,156(2,989)$ ロ. 機械 (イ) パラグアイ事務所, パラグアイ農業総合試験場 イ) 不耕起栽培用播種機 1台 1,375 ロ) H型コンバイン 1台 5,390 ハ) 発電機 1台 1,371 ニ) その他前年度限り 0(668) 小計 (イ) ~ (ニ) $8,136 \times \frac{143}{170} = 7,801(668)$

(764)

(単位:千円)

事 項 及 び 科 目	前年度予算額	昭和62年度 予 算 額	対前年度比較 増△減額	績 算 基 礎
				(ロ) ボリヴィア事務所、ボリヴィア畜産総合試験場
				イ) ベーラー 1台 2,850
				ロ) その他前年度限り 0(2,403)
				小 計 イ)~ロ) $2,850 \times \frac{163}{170} = 2,733(2,403)$
				(ハ) マルゼンティン事務所、マルゼンティン園芸センター
				イ) スピードスプレヤー 1台 1,496
				ロ) 土壤消毒用ボイラー(52.12取得更新)1台 1,762
				ハ) オートバイ 1台 523
				ニ) 耕耘機 1台 1,223
				ホ) 無線機 2台 587
				小 計 イ)~ホ) $5,591 \times \frac{163}{170} = 5,361(0)$
				計 (イ)~(ハ) 15,895(3,071)
				合 計 イ~ロ 27,051(6,060)
				2) 営農特別対策
				イ. イグアス移住地営農改善用機械購入(助成)
				(イ) ブレードザーD7H 1台 44,460
				(ロ) コンバイン 2台 19,429
				(ハ) トラクター 3台 11,691
				(ニ) その他 前年度限り 0(47,399)
				小 計 (イ)~(ニ) $75,580 \times \frac{163}{170} = 72,468(47,399)$
				合 計 1)~2) 99,519(53,459)

(単位:千円)

事 項 及 び 科 目	前年度予算額	昭和62年度 予 算 額	対前年度比較 増△減額	積 算 基 礎
				(2) 施設費
				1) 試験場関係
				イ. パラグアイ事務所、パラグアイ農業総合試験場
				(1) 深井中 $18100\text{㎡} \times 120\text{㎡} = 2,172$
				工事雑費 $2,172\text{千円} \times 3\% = 65$
				小 計 2,237
				(ロ) その他前年度限り 0(2,482)
				計 (1) ~ (ロ) $2,237 \times \frac{163}{170} = 2,145(2,482)$
				ロ. ポリヴィア事務所、ポリヴィア畜産総合試験場
				(1) 機械収納庫
				$33,210\text{㎡} \times 192\text{㎡} \times 1\text{棟} = 6,376$
				工事雑費 $6,376\text{千円} \times 3\% = 191$
				小 計 6,567
				(ロ) その他前年度限り 0(2,482)
				計 (1) ~ (ロ) $6,567 \times \frac{163}{170} = 6,297(2,482)$

(766)

(単位:千円)

事 項 及 び 科 目	前年度予算額	昭和62年度 予 算 額	対前年度比較 増△減額	績 算 基 礎
				ハ アルゼンティン事務所、アルゼンティン園芸センター
				(イ) 果樹棚 (152 架) = 8,519
				工事雑費 8,519千円 × 3% = 256
				小 計 8,775
				(ロ) 農機具庫兼作業舎
				16,820㎡ × 200㎡ × 1棟 = 3,364
				工事雑費
				3,364千円 × 3% = 101
				小 計 3,465
				(ハ) 果樹園場網アエンス
				4,900㎡ × 1453㎡ = 7,120
				工事雑費
				7,120千円 × 3% = 214
				小 計 7,334
				(ニ) その他前年度限り 0(2,967)
				計 (イ) ~ (ニ) $18,574 \times \frac{143}{170} = 18,767(2,967)$
				合 計 Ⅰ ~ Ⅷ 27,209(7,931)

(単位:千円)

事 項 及 び 科 目	前年度予算額	昭和62年度 予 算 額	対前年度比較 増△減額	積 算 基 礎
				2) 啓蒙改善特別対策(助成)
				イ. ガタパラ移住地モジグマス河護岸工事(2年計画2年次)
				2年次所要資金 12基分
				$30,119 \text{千円} \times \frac{2}{3} \times \frac{163}{237} = 13,810 (17,707)$
				ロ. オキナワ農協家畜診療所 (新規)
				建物 74 m ²
				$4,218 \text{千円} \times \frac{2}{3} \times \frac{163}{170} = 2,696 (0)$
				ハ. その他前年度限り) 0(35,395)
				計 イ ~ ハ 16,506 (53,102)
				合 計 1) ~ 2) 43,715 (61,033)
				総 合 計 (1) ~ (2) 143,234(114,492)

事 項 及 び 科 目	前年度予算額	昭和62年度 予算額	対前年度比較 増△減額	績 算 基 礎	
(自己)収入 肥合支出)					
5. 施設利用支出					
農 場 費					
(1) パラグアイ農業総合試験場					
1) 人 夫 賃					
作物圃場管理				$1,780^{\text{円}} \times 200^{\text{人}}$	= 356(356)
家畜管理				$1,780^{\text{円}} \times 25^{\text{日}} / \text{月} \times 13^{\text{月}}$	= 579(579)
牧野管理				$1,780^{\text{円}} \times 70^{\text{人}}$	= 125(125)
大豆圃				$1,780^{\text{円}} \times 19^{\text{ha}} \times 30^{\text{日}} / \text{ha}$	= 1,015(1,015)
小麦圃				$1,780^{\text{円}} \times 24^{\text{ha}} \times 30^{\text{日}} / \text{ha}$	= 1,282(1,282)
小 計					3,357(3,357)
2) 家畜衛生費					
家畜衛生器具				$15,100^{\text{円}} \times 12^{\text{月}}$	= 181(181)
家畜薬品				$4,520^{\text{円}} \times 12^{\text{月}}$	= 54(54)
小 計					235(235)
3) 農業機械燃料費					
重 油				$110^{\text{円}} \times 8,500^{\text{L}}$	= 935(935)
潤 滑 油				$1,070^{\text{円}} \times 304^{\text{L}}$	= 325(325)
小 計					1,260(1,260)

(单位:千円)

事項及び科目	前年度予算額	昭和62年度 予算額	対前年度比較 増△減額	積算基礎	
				4) 種苗費	
				大豆	6,410 ^円 × 19 ^袋 = 122(122)
				小麦	6,410 ^円 × 41 ^袋 = 263(263)
				小計	385(385)
				5) 農薬費	
				大豆	3,050 ^円 × 19 ^{ha} = 58(58)
				小麦	3,650 ^円 × 24 ^{ha} = 88(88)
				小計	146(146)
				6) 雑消費品費	
				ビニール(白・黒)	76,320 ^円 × 2 ^巻 = 153(153)
				寒冷紗	610 ^円 × 250 ^巻 = 153(153)
				牛管理用消耗品	15,260 ^円 × 12 ^月 = 183(183)
				麻袋	230 ^円 × 200 ^枚 = 46(46)
				収獲用麻袋	270 ^円 × 500 ^枚 = 135(135)
				収獲物乾燥用シート	122,020 ^円 × 4 ^枚 = 488(488)
				小計	1,158(1,158)
				計 1) ~ 6)	6,541(6,541)

(770)

(単位:千円)

事 項 及 び 科 目	前年度予算額	昭和62年度 予算額	対前年度比較 増△減額	績 算 基 礎
				(2) ホリヴィア畜産総合試験場
				1) 人 夫 費
				家畜管理 $1,780円 \times 25日/月 \times 13月 = 579 (579)$
				畑野管理 $1,780円 \times 100人 = 178 (178)$
				小 計 757 (757)
				2) 家畜衛生
				薬品購入費 $5,280円 \times 86日 = 497 (497)$
				衛生器具 $15,100円 \times 12月 = 181 (181)$
				小 計 678 (678)
				3) 家畜飼料
				配合飼料 $2,100円 \times 90頭 = 189 (189)$
				岩 塩 $3,050円 \times 5頭 = 15 (15)$
				小 計 204 (204)
				4) 養牛購入費 $429,180円 \times 4頭 = 1,717 (1,717)$
				5) 往診用車輛燃料費 $190円 \times 10件 \times 12月 = 23 (23)$
				6) 雑消耗品費 62 (62)

(単位:千円)

事項及び科目	前年度予算額	昭和62年度 予算額	対前年度比較 増△減額	積算基礎
				<p>7) 牧場整備</p> <p>ブルドーザ振扱 $70,000^{\text{円}}/\text{ha} \times 36.2\text{ha} = 2,534(2,534)$</p> <p>ブル復地整理 $2,500^{\text{円}}/\text{ha} \times 36.2\text{ha} = 91(91)$</p> <p>牧草植付 $10,000^{\text{円}}/\text{ha} \times 36.2\text{ha} = 512(512)$</p> <p>牧場清掃 $10,000^{\text{円}}/\text{ha} \times 20\text{ha} = 200(200)$</p> <p>小計 3,337(3,337)</p> <p>計 1) ~ 7) 6,778(6,778)</p> <p>(3) アルペンティン園芸センター</p> <p>1) 人夫費 $2,750^{\text{円}} \times 568\text{人} = 1,562(1,562)$</p> <p>2) 雑消耗品 118(118)</p> <p>計 1) ~ 2) 1,680(1,680)</p> <p>合計 1) ~ (3) 14,999(14,999)</p> <p>営業普及諸費計 1 ~ 5 287,314(277,936)</p>

事項及び科目	前年度予算額	昭和62年度 予算額	対前年度比較 増△減額	積算基礎																									
(目) 医療衛生諸費	(203,317) 244,324	232,862	△ 13,462	<p>全額 ※</p> <p>1. 医師給与 ☆</p> <p>(1) 派遣 医給与 本邦から移住地の診療所に派遣する医師の給与</p> <p>1) 在勤手当</p> <table border="1" data-bbox="1617 945 2344 1501"> <thead> <tr> <th>事務所名</th> <th>人数</th> <th>在勤基本手当</th> <th>扶養手当</th> <th>計</th> </tr> <tr> <td></td> <td></td> <td>千円</td> <td>千円</td> <td>千円</td> </tr> </thead> <tbody> <tr> <td>パラグアイ</td> <td>2人</td> <td>(451,000)円 月人 441,980 × 12 × 2 (10,824) = 10,608</td> <td>(3,788) 1,856</td> <td>(14,612) 12,464</td> </tr> <tr> <td>ボリブイア</td> <td>2</td> <td>(451,000)円 月人 441,980 × 12 × 2 (10,824) = 10,608</td> <td>(3,788) 1,856</td> <td>(14,612) 12,464</td> </tr> <tr> <td>計</td> <td>4</td> <td></td> <td></td> <td>(29,224) 24,928</td> </tr> </tbody> </table>	事務所名	人数	在勤基本手当	扶養手当	計			千円	千円	千円	パラグアイ	2人	(451,000)円 月人 441,980 × 12 × 2 (10,824) = 10,608	(3,788) 1,856	(14,612) 12,464	ボリブイア	2	(451,000)円 月人 441,980 × 12 × 2 (10,824) = 10,608	(3,788) 1,856	(14,612) 12,464	計	4			(29,224) 24,928
事務所名	人数	在勤基本手当	扶養手当	計																									
		千円	千円	千円																									
パラグアイ	2人	(451,000)円 月人 441,980 × 12 × 2 (10,824) = 10,608	(3,788) 1,856	(14,612) 12,464																									
ボリブイア	2	(451,000)円 月人 441,980 × 12 × 2 (10,824) = 10,608	(3,788) 1,856	(14,612) 12,464																									
計	4			(29,224) 24,928																									

(単位:千円)

事 項 及 び 科 目	前年度予算額	昭和62年度 予 算 額	対前年度比較 増△減額	績 算 基 礎
				2) 住居手当
				パラグアイ $\frac{(209,000)}{180,267} \text{円} \times 12 \text{月} \times 2 \times \frac{20}{100} = 866 (1,003)$
				ボリゴイア $\frac{(209,000)}{180,267} \text{円} \times 12 \text{月} \times 2 \times \frac{20}{100} = 866 (1,003)$
				計 1,732 (2,006)
				3) 僻地手当 (B地区)
				$\frac{(29,224) \text{円}}{24,928} \times \frac{10}{100} = 2,493 (2,922)$
				4) 子女教育手当 (各人該当子女一名)
				18,000円 $\times 12 \text{月} \times 4 \text{人} = 864$
				加算分 18,000円 $\times 12 \text{月} \times 4 \text{人} \times \frac{2}{3} = 576$
				5) 技術報酬 (大卒後 10年以上経験を有し、高度の知識と技術を有する派遣医師に対し支給する。)
				3,100円 $\times 365 \text{日} \times 4 \text{人} \times \frac{4}{4} \text{ (対象者率)}$
				= 4,526 (4,526)
				6) 国内俸
				$\frac{(434,800)}{446,600} \text{円} \times 12 \text{月} \times 4 \text{人} = 21,437 (20,870)$

事 項 及 び 科 目	前年度予算額	昭和62年度 予 算 額	対前年度比較 増△減額	積 算 基 礎
				<p>7) 帰国専門家身分保障経費</p> $\frac{(415,600)}{426,800} \text{円} \times 1 \text{人} = 427 (416)$ <p>8) 海外共済負担金(在勤手当 $\times \frac{12.3}{1000}$)</p> $\frac{(29,224)}{24,928} \text{円} \times \frac{12.3}{1000} = 307 (359)$ <p>9) 労災保険負担金</p> $2,920,000 \text{円} \times \frac{11}{1000} \times 4 \text{人} = 128 (128)$ <p>10) 赴任時災害補償費</p> <p>イ. 療養補償 $200,000 \text{円} \times 1 \text{件} = 200$</p> <p>ロ. 休業補償 $6,600 \text{円} \times \frac{60}{100} \times 180 \text{日} \times 1 \text{人} = 713$</p> <p>ハ. 遺族補償 $6,600 \text{円} \times 1,500 \text{日} \times 1 \text{人} = 9,900$</p> <p>ニ. 葬祭補償 $6,600 \text{円} \times 60 \text{日} \times 1 \text{人} = 396$</p> <p>(イ) ~ (ニ) $11,209 \text{円} \times 1 \text{人} \times \frac{4}{1000} = 45 (45)$</p> <p>11) 死亡に伴う経費</p> $683,400 \text{円} \times 5 \text{件} \times \frac{4}{1000} = 14 (14)$ <p>小 計 1) ~ 11) 57,477 (61,950)</p>

(単位:千円)

事 項 及 び 科 目	前年度予算額	昭和62年度 予 算 額	対前年度比較 増△減額	積 算 基 礎
				<p>(2) 現採医の給与</p> <p>1) パラグアイ事務所 $\frac{(451,000)}{441,980 \text{ 円}} \times 12 \text{ 月} \times 2 \text{ 人} = 10,608 (10,824)$</p> <p>2) ボリヴィア事務所 $\frac{(451,000)}{441,980 \text{ 円}} \times 12 \text{ 月} \times 2 \text{ 人} = 10,608 (10,824)$</p> <p style="text-align: right;">小 計 1) ~ 2) 21,216 (21,648)</p> <p>(3) 特約医謝金 ㊦</p> <p style="text-align: center;">直営診療所のない地区において、それに代る現地医療機関に対する 謝金</p> <p>1) ボリヴィア事務所 $\frac{(747,730)}{767,920 \text{ 円}} \times 2 \text{ 人} = 1,536 (1,495)$</p> <p>2) パラグアイ事務所 $\frac{(578,700)}{594,320 \text{ 円}} \times 4 \text{ 人} = 2,377 (2,315)$</p> <p>3) アムゼンティン事務所 $\frac{(267,190)}{274,400 \text{ 円}} \times 3 \text{ 人} = 823 (802)$</p> <p>4) ドミニカ共和国事務所 $\frac{(617,040)}{633,700 \text{ 円}} \times 1 \text{ 人} = 634 (617)$</p> <p style="text-align: right;">小 計 1) ~ 4) $\frac{(5,229)}{5,370 \text{ 円}} \times \frac{163}{225} = 3,890 (4,857)$</p>

(776)

(単位:千円)

事項及び科目	前年度予算額	昭和62年度 予算額	対前年度比較 増△減額	績算基礎					
				(4) 看護婦給与 ⊕ 移住地の診療所に勤務する看護婦に対する給与					
				(地区)診療所	人員	単価	期間	福利賃率	計
					人	円	月		円
				(ポリウイマ)					
				サンファン	4	(34,710) 35,650	13	$\frac{140}{100}$	(2,058) 2,113
				オキナワ第1	5	(39,580) 40,650	13	$\frac{140}{100}$	(2,933) 3,012
				小計	9				(4,991) 5,125
				(パラグマ)					
				トラム	3	(44,540) 45,740	13	$\frac{16.5}{100}$	(2,024) 2,078
				アムトパラナ	5	(45,290) 46,510	13	$\frac{16.5}{100}$	(3,430) 3,522
				イグアス	3	(48,770) 50,090	13	$\frac{16.5}{100}$	(2,216) 2,276
				小計	11				(7,670) 7,876
				計	20				(12,661) 13,001
									$(12,661) \times \frac{(209)}{168} = 9,419 (11,761)$
									計 (1) ~ (4) 92,002 (100,216)

(単位:千円)

事 項 及 び 科 目	前年度予算額	昭和62年度 予 算 額	対前年度比較 増△減額	績 算 基 礎																										
				<p>2. 赴帰任旅費 ☆</p> <p>(1) 本邦から移住地の診療所に派遣する医師の赴帰任旅費 (東京～サンタ・クルス間)</p> <table border="1" data-bbox="1558 850 2359 1543"> <thead> <tr> <th rowspan="2">区 分</th> <th rowspan="2">格付 (級)</th> <th rowspan="2">員数 (組)</th> <th colspan="2">単 価</th> <th rowspan="2">計</th> </tr> <tr> <th>航空賃 円</th> <th>日当・宿泊料 円</th> </tr> </thead> <tbody> <tr> <td>赴任</td> <td>1</td> <td>(3) 1</td> <td>916,180</td> <td>1,812,130</td> <td>$(916,180 + 1,812,130) \times 1.13 \times 0.95$ $\times 1 \text{ 組} = 2,929 (8,787)$</td> </tr> <tr> <td>帰任</td> <td>1</td> <td>(3) 1</td> <td>916,180</td> <td>1,425,610</td> <td>$(916,180 + 1,425,610) \times 1.13 \times 0.95$ $\times 1 \text{ 組} = 2,514 (7,542)$</td> </tr> <tr> <td>計</td> <td></td> <td>(6) 2</td> <td></td> <td></td> <td>5,443 (16,329)</td> </tr> </tbody> </table>	区 分	格付 (級)	員数 (組)	単 価		計	航空賃 円	日当・宿泊料 円	赴任	1	(3) 1	916,180	1,812,130	$(916,180 + 1,812,130) \times 1.13 \times 0.95$ $\times 1 \text{ 組} = 2,929 (8,787)$	帰任	1	(3) 1	916,180	1,425,610	$(916,180 + 1,425,610) \times 1.13 \times 0.95$ $\times 1 \text{ 組} = 2,514 (7,542)$	計		(6) 2			5,443 (16,329)
区 分	格付 (級)	員数 (組)	単 価					計																						
			航空賃 円	日当・宿泊料 円																										
赴任	1	(3) 1	916,180	1,812,130	$(916,180 + 1,812,130) \times 1.13 \times 0.95$ $\times 1 \text{ 組} = 2,929 (8,787)$																									
帰任	1	(3) 1	916,180	1,425,610	$(916,180 + 1,425,610) \times 1.13 \times 0.95$ $\times 1 \text{ 組} = 2,514 (7,542)$																									
計		(6) 2			5,443 (16,329)																									

事項及び科目	前年度予算額	昭和62年度 予算額	対前年度比較 増△減額	績算基礎																										
				<p>(2) 現採医赴帰任旅費 ㊦ (サンパウロ～サンタクルス間 1組 2.5人)</p> <table border="1" data-bbox="1528 674 2350 1014"> <thead> <tr> <th rowspan="2">区分</th> <th rowspan="2">格付 (級)</th> <th rowspan="2">員数 (組)</th> <th colspan="2">単 価</th> <th rowspan="2">計</th> </tr> <tr> <th>航空賃</th> <th>日当・宿泊料</th> </tr> </thead> <tbody> <tr> <td>赴任</td> <td>3</td> <td>(1) 3</td> <td>123,050</td> <td>991,000</td> <td>3,342 (1,114)</td> </tr> <tr> <td>帰任</td> <td>3</td> <td>1</td> <td>123,050</td> <td>448,000</td> <td>571 (571)</td> </tr> <tr> <td>計</td> <td></td> <td>(2) 4</td> <td></td> <td></td> <td>3,913 (1,685)</td> </tr> </tbody> </table> <p>(1,685) 4円 × $\frac{(209)}{123} = 2,691 (1,486)$</p> <p>計 (1) ~ (2) 8,134 (17,815)</p> <p>3. 派遣医一時帰国旅費 (新規)</p> <p>移住地派遣医師の本邦帰国旅費 (パラグアイ 2組)</p> <p>(1) 航空賃(往復) 2,263,500円 × 2組 = 4,527</p> <p>(2) 日当・宿泊料他 292,500円 × 2組 = 585</p> <p>計 (1) ~ (2) 5,112 (0)</p>	区分	格付 (級)	員数 (組)	単 価		計	航空賃	日当・宿泊料	赴任	3	(1) 3	123,050	991,000	3,342 (1,114)	帰任	3	1	123,050	448,000	571 (571)	計		(2) 4			3,913 (1,685)
区分	格付 (級)	員数 (組)	単 価					計																						
			航空賃	日当・宿泊料																										
赴任	3	(1) 3	123,050	991,000	3,342 (1,114)																									
帰任	3	1	123,050	448,000	571 (571)																									
計		(2) 4			3,913 (1,685)																									

(単位:千円)

事項及び科目	前年度予算額	昭和62年度 予算額	対前年度比較 増△減額	積算基礎																																																																	
				<p>4. 診療所運営費 ④ 移住地の診療所を運営するために必要な経費 (1) 診療所運営費</p> <table border="1" data-bbox="1567 737 2386 1570"> <thead> <tr> <th>地区)診療所</th> <th>庁費</th> <th>国費</th> <th>自動車費</th> <th>建物修繕費</th> <th>計</th> </tr> <tr> <td></td> <td>円</td> <td>円</td> <td>円</td> <td>円</td> <td>千円</td> </tr> </thead> <tbody> <tr> <td>(パラグアイ) アルト・パラナ</td> <td>202,310</td> <td>96,060</td> <td>229,340</td> <td>166,460</td> <td>694</td> </tr> <tr> <td>フ ラ ム</td> <td>166,460</td> <td>48,060</td> <td>229,340</td> <td>129,260</td> <td>573</td> </tr> <tr> <td>イ グ ア ス</td> <td>155,610</td> <td>48,060</td> <td>229,340</td> <td>149,500</td> <td>583</td> </tr> <tr> <td>小 計</td> <td></td> <td></td> <td></td> <td></td> <td>1,850(1,850)</td> </tr> <tr> <td>(ポリガイマ) サンフアン</td> <td>96,010</td> <td>48,060</td> <td>165,100</td> <td>183,990</td> <td>493</td> </tr> <tr> <td>オキナフ島1</td> <td>120,040</td> <td>120,040</td> <td>137,000</td> <td>633,025</td> <td>910</td> </tr> <tr> <td>小 計</td> <td></td> <td></td> <td></td> <td></td> <td>1,403(1,403)</td> </tr> <tr> <td>計</td> <td></td> <td></td> <td></td> <td></td> <td>3,253(3,253)</td> </tr> </tbody> </table> <p style="text-align: center;">(209) $3,253 \text{ 千円} \times \frac{163}{225} \times 0.927124 = 2,185 (2,801)$</p>						地区)診療所	庁費	国費	自動車費	建物修繕費	計		円	円	円	円	千円	(パラグアイ) アルト・パラナ	202,310	96,060	229,340	166,460	694	フ ラ ム	166,460	48,060	229,340	129,260	573	イ グ ア ス	155,610	48,060	229,340	149,500	583	小 計					1,850(1,850)	(ポリガイマ) サンフアン	96,010	48,060	165,100	183,990	493	オキナフ島1	120,040	120,040	137,000	633,025	910	小 計					1,403(1,403)	計					3,253(3,253)
地区)診療所	庁費	国費	自動車費	建物修繕費	計																																																																
	円	円	円	円	千円																																																																
(パラグアイ) アルト・パラナ	202,310	96,060	229,340	166,460	694																																																																
フ ラ ム	166,460	48,060	229,340	129,260	573																																																																
イ グ ア ス	155,610	48,060	229,340	149,500	583																																																																
小 計					1,850(1,850)																																																																
(ポリガイマ) サンフアン	96,010	48,060	165,100	183,990	493																																																																
オキナフ島1	120,040	120,040	137,000	633,025	910																																																																
小 計					1,403(1,403)																																																																
計					3,253(3,253)																																																																

(780)

(単位:千円)

事 項 及 び 科 目	前年度予算額	昭和62年度 予 算 額	対前年度比較 増△減額	積 算 基 礎																																									
				<p>(2) 医療器具・備品購入費 ㊦</p> <p>移住地の診療所に必要な医療器具及び備品の購入費</p> <table border="1" data-bbox="1522 724 2347 1396"> <thead> <tr> <th>地 区</th> <th>診 療 所</th> <th>品 名</th> <th>数 量</th> <th>金 額</th> </tr> </thead> <tbody> <tr> <td rowspan="3">ポリウイマ</td> <td>オモナフ第1</td> <td>心臓解生装置</td> <td>一式</td> <td>2,500</td> </tr> <tr> <td>サンフアン</td> <td>レントゲン用テレビ</td> <td></td> <td>7,000</td> </tr> <tr> <td></td> <td>その他前年度限り</td> <td></td> <td>0(2,260)</td> </tr> <tr> <td></td> <td>小 計</td> <td></td> <td></td> <td>9,500(2,260)</td> </tr> <tr> <td rowspan="2">パラグアイ</td> <td rowspan="2">フ ラ ム</td> <td>直視型ガストロファイバー</td> <td>一式</td> <td>3,000</td> </tr> <tr> <td>その他前年度限り</td> <td></td> <td>0(3,613)</td> </tr> <tr> <td></td> <td>小 計</td> <td></td> <td></td> <td>3,000(3,613)</td> </tr> <tr> <td></td> <td>計</td> <td></td> <td></td> <td>12,500(5,873)</td> </tr> </tbody> </table> <p style="text-align: right;">$12,500 \times \frac{103}{100} = 12,875 (5,873)$</p> <p>計 (1) ~ (2) 14,170 (8,674)</p>	地 区	診 療 所	品 名	数 量	金 額	ポリウイマ	オモナフ第1	心臓解生装置	一式	2,500	サンフアン	レントゲン用テレビ		7,000		その他前年度限り		0(2,260)		小 計			9,500(2,260)	パラグアイ	フ ラ ム	直視型ガストロファイバー	一式	3,000	その他前年度限り		0(3,613)		小 計			3,000(3,613)		計			12,500(5,873)
地 区	診 療 所	品 名	数 量	金 額																																									
ポリウイマ	オモナフ第1	心臓解生装置	一式	2,500																																									
	サンフアン	レントゲン用テレビ		7,000																																									
		その他前年度限り		0(2,260)																																									
	小 計			9,500(2,260)																																									
パラグアイ	フ ラ ム	直視型ガストロファイバー	一式	3,000																																									
		その他前年度限り		0(3,613)																																									
	小 計			3,000(3,613)																																									
	計			12,500(5,873)																																									

(単位:千円)

事項及び科目	前年度予算額	昭和62年度 予算額	対前年度比較 増△減額	績算基礎						
				5. 医師、看護婦育成助成費 ☆						
				(1) 医師育成費						
				将来移住地の医療衛生業務に携わる医師を育成する育英資金						
				地区	区分	人員	単価	期間	金額	
				ベレーン	寄宿費	5	14,400	12	864	千円
					図書費	5	16,200	12	972	
					実験費	5	3,600	12	216	
					小計	5			2,052(2,052)	
				パラグアイ	寄宿費	6	14,400	12	1,037	
					図書費	6	16,200	12	1,166	
	実験費	6	3,600	12	259					
	小計	6			2,462(2,462)					
ボリヴァイ	寄宿費	6	14,400	12	1,037					
	図書費	6	16,200	12	1,166					
	実験費	6	3,600	12	259					
	小計	6			2,462(2,462)					
		17			6,976(6,976)					

(782)

(単位:千円)

事 項 及 び 科 目	前年度予算額	昭和62年度 予 算 額	対前年度比較 増△減額	績 算 基 礎
				<p>(2) 看護婦養成費</p> <p>診療所に勤務する看護婦を養成するための育英資金</p> <p>(ベレーソ1人、パラグアイ3人、ポリグアイア4人)</p> <p>$34,200円 \times 12月 \times 8人 = 3,283(3,283)$</p> <p>計 (1) ~ (2) 10,259(10,259)</p> <p>6. 巡回診療業務委託費 ㊦</p> <p>(1) 巡回診療謝金</p> <p>散在移住地及び診療機関のない地区を対象として現地医療機関に委託して行う保健予防衛生相談指導簡易診療所等に要する謝金旅費</p>

(単位:千円)

事 項 及 び 科 目		前年度予算額	昭和62年度 予 算 額	対前年度比較 増△減額	績 算 基 礎					
地 区 (地区数)	日数・回数	謝 金 ☆			日 当 ・ 宿 泊 料 等					計
		医 師 円	助 手 円	副 手 円	医 師 円	助 手 円	副 手 円	航 空 賃 円	小 計 円	
		(7,790) @ 8,000	(3,940) @ 4,050	(2,640) @ 2,710	日当 @ 792 宿泊 @ 3,300	日当 @ 624 宿泊 @ 1,840	日当 @ 624 宿泊 @ 1,840			
ベレーン (8地区)	62泊96日 延 96日	(747,840) 768,000	(378,240) 388,800		218,630	173,980		737,860	$\frac{1,130,470 \times 1.088}{\times 0.95} = 1,168,450$	(2,295) 2,325
レシフェ (4地区)	76泊96日 延 96日	(747,840) 768,000	(378,240) 388,800		250,830	199,740		542,530	$\frac{993,100 \times 1.088}{\times 0.95} = 1,026,470$	(2,153) 2,183
リホデ・タコ (2地区)	64泊72日 延 72日	(560,880) 576,000	(283,680) 291,600		204,220	162,690		45,250	$\frac{442,160 \times 1.088}{\times 0.95} = 426,010$	(1,271) 1,294
サンパウロ (7地区)	190泊206日 延 206日	(1,604,740) 1,648,000	(811,640) 834,300	(543,840) 558,260	600,150	478,140	478,140		$\frac{1,554,430 \times 1.088}{\times 0.95} = 1,608,730$	(4,569) 4,649

事 項 及 び 科 目		前年度予算額	昭和62年度 予 算 額	対前年度比較 増△減額	績 算 基 礎					
地 区 (地区数)	日数・回数	謝 金 金			日 当 - 宿 泊 料 等					計
		医 師	助 手	副 手	医 師	助 手	副 手	航 空 賃	小 計	
		円	円	円	円	円	円	円	円	円
ポルトアレグレ (5地区)	38泊56日 延 56日	(436,240) 448,000	(220,640) 226,800		131,750	104,860		62,270	$298,980 \times 0.95$ = 283,920	(966) 984
パラグアイ (1地区)	10泊12日 延 12日	(93,480) 96,000	(47,280) 48,600		32,500	25,090		27,330	$84,920 \times 1.088$ $\times 0.95$ = 87,770	(229) 232
アルゼンティン (3地区)	57泊60日 延 60日	(467,400) 480,000	(236,400) 243,000		178,620	142,320			$320,940 \times 1.088$ $\times 0.95$ = 331,720	(1,036) 1,055
計		(4,658,420) 4,784,000	(2,356,120) 2,421,900	(543,840) 558,260	1,616,700	1,286,820	478,140	1,415,240	$4,796,900 \times 1.088$ $\times 0.95$ = 4,958,070	(12,519) 12,722
					(2) 車輛維持費					
					1) サンパウロ協分					354(354)
					イ. ガソリン代、オイル代					222
					ロ. 整備修理代					98
					ハ. 車輛税 ☆					34

(単位:千円)

事 項 及 び 科 目	前年度予算額	昭和62年度 予 算 額	対前年度比較 増△減額	績 算 基 礎
				2) アマゾニア援協分 194
				イ. ガソリン、オイル代 111
				ロ. 整備修理代 49
				ハ. 車 輛 税 ☆ 34
				小 計 1) ~ 2) 548(548)
				(3) 庁 費
				巡回診療車消耗医療用品代
				1) サンパウロ援協分 116
				2) アマゾニア援協分 58
				小 計 1) ~ 2) 174(174)
				計 1) ~ (3) 13,444(13,241)
				$\begin{matrix} (13,241) \text{千円} & (209) \\ 13,444 & \times \frac{149}{225} \times 0.927124 = \end{matrix} \quad 9,030 (11,403)$

事項及び科目	前年度予算額	昭和62年度 予算額	対前年度比較 増△減額	積算基礎
				<p>7. 業務委託費 ⑧</p> <p>当団自法人撤退に伴い医療衛生業務の現地援護協会への業務委託に必要な経費</p> <p>(1) アマゾニア日伯援護協会(ベレン)</p> <p>1) 謝金 11,963</p> <p>2) 庁費 1,829</p> <p>3) 旅費 $975^{\text{千円}} \times 1.088 \times 0.95 = 1,008$</p> <p>4) 第2トマス診療所費 8,955</p> <p>小計 1) ~ 4) 23,755 (23,755)</p> <p>(2) 西部アマゾニア日伯援護協会(マナウス)</p> <p>1) 謝金 1,800</p> <p>2) 庁費 854</p> <p>3) 旅費 $330^{\text{千円}} \times 1.088 \times 0.95 = 341$</p> <p>小計 1) ~ 3) 2,995 (2,995)</p> <p>(3) サンパウロ日伯援護協会</p> <p>1) 謝金 3,600</p> <p>2) 庁費 2,304</p> <p>3) 旅費 $826^{\text{千円}} \times 1.088 \times 0.95 = 854$</p> <p>小計 1) ~ 3) 6,758 (6,758)</p>

(単位:千円)

事 項 及 び 科 目	前年度予算額	昭和62年度 予 算 額	対前年度比較 増△減額	績 算 基 礎
				(4) 南日伯援護協会(ポルトアレグレ)
				1) 謝 金 1,800
				2) 庁 費 812
				3) 旅 費 $324^{\text{千円}} \times 1.088 \times 0.95 = 335$
				小 計 1) ~ 3) 2,947 (2,947)
				計 (1) ~ (4) 36,455 (36,455)
				$36,455^{\text{千円}} \times \frac{163}{217} \times 0.927124 = 25,388 (32,552)$
				(5) パラナ日伯文化連合会
				1) 庁 費 922
				2) 旅 費 $350^{\text{千円}} \times 1.088 \times 0.95 = 362$
				3) 謝 金 3,755
				小 計 1) ~ 3) 5,039 (5,039)
				$5,039^{\text{千円}} \times \frac{163}{247} = 3,325 (4,264)$
				計 (1) ~ (5) 28,713 (36,816)

(788)

(単位:千円)

事 項 及 び 科 目	前年度予算額	昭和62年度 予 算 額	対前年度比較 増△減額	積 算 基 礎
				8. 施設等整備費 全額 ④
				(1) 施設費
				1) フラム診療所診療室増築
				工事費 $72,780円 \times 48m^2 = 3,493$
				工事雑費 $3,493円 \times 0.03 = 105$
				計 3,598
				$3,598円 \times \frac{163}{238} = 2,464$
				2) オキナワ診療所入院室増築
				工事費 $72,780円 \times 70m^2 = 5,095$
				工事雑費 $5,095円 \times 0.03 = 153$
				計 5,248
				$5,248 \times \frac{163}{238} = 3,594$
				3) その他前年度限り
				0 (114,812)
				計 1) ~ 3) 6,058 (114,812)

(単位:千円)

事 項 及 び 科 目	前年度予算額	昭和62年度 予 算 額	対前年度比較 増△減額	積 算 基 礎
				<p>(2) 車輛・機械購入費</p> <p>1) アマゾニア病院用</p> <p>イ. 巡回診療車(更新)</p> $5,850千円 \times 1台 = 5,850$ <p>ロ. 超音波診断装置(1台)</p> $17,600千円 \times 1台 = 17,600$ <p>計 イ ~ ロ</p> $23,450千円 \times \frac{143}{237} = 16,128$ <p>2) パラナ日伯文化連合会</p> <p>巡回診療用マイクロバス(1台) $8,088千円 \times \frac{143}{170} = 7,755$</p> <p>3) その他前年度限り 0 (28,828)</p> <p>計 1) ~ 3) 23,883 (28,828)</p> <p>1) ~ (2) 29,941 (143,640)</p>

事項及び科目	前年度予算額	昭和62年度 予算額	対前年度比較 増△減額	績 算 基 礎					
				事務所及び診療所	区 分	月	単価(円)	金額(千円)	
				(自己収入見合支出)					
				9. 施設利用支出					
				医療費					
				(バラグアイ事務所)					
				フルトバラナ診療所	薬 品 代	12	664,850	7,978	
					看護婦宿日直当	12	91,100	1,093	
					超過勤務手当	12	142,120	1,705	
					賃 金	13	170,630	2,318	
					雑消耗品費	12	195,720	2,349	
					食料費	12	151,760	1,821	
					薬品等購入旅費	12	46,840	562	
					小 計			(17,726)	17,726
				7ラム診療所	薬 品 代	12	270,200	3,242	
					看護婦宿日直当	12	67,200	806	
					超過勤務手当	12	116,480	1,398	
					賃 金	13	167,700	2,180	
					雑消耗品費	12	64,160	769	
					食料費	12	33,680	404	
					薬品等購入旅費	12	32,190	374	
					小 計			(9,173)	9,173

(単位:千円)

事項及び科目	前年度予算額	昭和62年度 予算額	対前年度比較 増△減額	績 算 基 礎				
				事務所及び診療所	区 分	月	単 価 (円)	金 額 (千円)
				イゲアス診療所	薬 品 代	12	328,500	3,942
					看護婦宿日当	12	73,440	881
					超温勤務手当	12	101,850	1,222
					賃 金	13	91,810	1,194
					雑消耗品費	12	33,680	404
					食料費	12	33,080	397
					薬品購入放費	12	46,840	562
					小 計			(8,602) 8,602
					計			(35,501) 35,501
				医療衛生諸費計 1~9				232,862(364,324)

事 項 及 び 科 目	前年度予算額	昭和62年度 予 算 額	対前年度比較 増△減額	積 算 基 礎																														
(目) 教育文化諸費	(297,484) 341,742	353,144	11,404	<p>全 額 ※</p> <p>1. 教師謝金 ☆ ⊕</p> <p>日本人子弟の通学する現地学校教師に対する謝金</p> <table border="1" data-bbox="1558 730 2309 997"> <thead> <tr> <th>地区</th> <th>単 価</th> <th>人 数</th> <th>月</th> <th>金 額</th> </tr> </thead> <tbody> <tr> <td>パラグアイ</td> <td>(16,440)</td> <td>11</td> <td>12</td> <td>(2,170) 千円</td> </tr> <tr> <td>ポリヴィア</td> <td>(9,390)</td> <td>40</td> <td>12</td> <td>(4,507)</td> </tr> <tr> <td>計</td> <td>9,640</td> <td>51</td> <td></td> <td>(6,677)</td> </tr> </tbody> </table> <p>(6,677) 千円 × $\frac{(209)}{163} / 225 = 4,966 (6,202)$</p> <p>2. 設備教材費 ⊕ ⊕</p> <p>ウ) 教材設備費</p> <p>移住地内現地校の基本的設備及び教材の充実を図る。</p> <p>(5年計画第4年次)</p> <table data-bbox="1617 1312 2347 1543"> <tbody> <tr> <td>輸 送 機</td> <td>398</td> </tr> <tr> <td>フアックス</td> <td>338</td> </tr> <tr> <td>製本機</td> <td>330</td> </tr> <tr> <td>タイプライター</td> <td>200</td> </tr> <tr> <td>計</td> <td>1,266 (1,266)</td> </tr> </tbody> </table> <p>1,266 千円 × 6 校 = 7,596 (7,596)</p> <p>7,596 千円 × $\frac{(209)}{163} / 225 \times 0,927124 = 5,102 (6,542)$</p>	地区	単 価	人 数	月	金 額	パラグアイ	(16,440)	11	12	(2,170) 千円	ポリヴィア	(9,390)	40	12	(4,507)	計	9,640	51		(6,677)	輸 送 機	398	フアックス	338	製本機	330	タイプライター	200	計	1,266 (1,266)
				地区	単 価	人 数	月	金 額																										
パラグアイ	(16,440)	11	12	(2,170) 千円																														
ポリヴィア	(9,390)	40	12	(4,507)																														
計	9,640	51		(6,677)																														
輸 送 機	398																																	
フアックス	338																																	
製本機	330																																	
タイプライター	200																																	
計	1,266 (1,266)																																	

(単位:千円)

事 項 及 び 科 目	前年度予算額	昭和62年度 予 算 額	対前年度比較 増△減額	積 算 基 礎
				(2) 寄宿舍整備費
				備品整備費 (マリンガ)
				ペット及びマット
				$34,000円 \times 52人 = 1,768$
				机・椅子
				$17,000円 \times 52人 = 884$
				ロッカー
				$10,000円 \times 26人 = 260$
				食堂用テーブル・椅子
				$95,000円 \times 13組 = 1,235$
				談話室用机・椅子
				$26,000円 \times 2組 = 52$
				ガスレンジ
				$126,000円 \times 1台 = 126$
				冷蔵庫(大型)
				$248,000円 \times 1台 = 248$
				その他厨房用品 30種 808
				計 5,381 (5,381)
				$5,381円 \times \frac{(209)}{225} \times 0.927124 = 3,614 (4,634)$
				合計 (1) ~ (2) 8,716 (11,176)

(794)

(単位:千円)

事 項 及 び 科 目	前年度予算額	昭和62年度 千 算 額	対前年度比較 増△減額	績 算 基 礎		
				3. 業務委託費 ㊦		
委託先	謝 金	庁 費	旅 費	小 計	外貨レート	計
(1) 汎アマゾン日伯協会(ベレーン)	3,600	1,379	$516 \times 1,088 \times 0.95 = 533$	5,512	$\frac{(209)}{163} \times 0.927124$	4円 3,839 (4,922)
(2) 西部アマゾン日伯援護協会(マナオス)	1,800	682	$257 \times 1,088 \times 0.95 = 266$	2,748	"	1,914 (2,454)
(3) レシーフェ文化協会(レシーフェ)	3,600	1,251	$334 \times 1,088 \times 0.95 = 345$	5,196	"	3,619 (4,640)
(4) バイヤ日伯文化協会連合会(カルバドル)	3,600	1,021	$182 \times 1,088 \times 0.95 = 188$	4,809	"	3,349 (4,294)
(5) リオデジヤネイロ州日伯体育連盟 (リオデジヤネイロ)	3,600	1,201	$323 \times 1,088 \times 0.95 = 334$	5,135	"	3,576 (4,585)
(6) ブラジル日本文化協会(サンパウロ)	3,600	1,914	$424 \times 1,088 \times 0.95 = 438$	5,952	"	4,145 (5,315)
(7) 南日伯援護協会(ホルト・アグレ)	1,800	698	$251 \times 1,088 \times 0.95 = 259$	2,757	"	1,920 (2,462)
計	21,600	8,146	2,363	32,109	"	22,362 (28,672)

(単位:千円)

事項及び科目	前年度予算額	昭和62年度 予算額	対前年度比較 増△減額	績算基礎																																										
				<p>4 育英助成費 女</p> <p>(1) 中高校生奨学資金 日本人移住者子弟の生徒に対する奨学金</p> <p>1) 実施団体 各地区管内日系団体</p> <p>2) 対象人員</p> <table border="1" data-bbox="1617 903 2359 1218"> <thead> <tr> <th>地区</th> <th>中学生</th> <th>高校生</th> <th>地区</th> <th>中学生</th> <th>高校生</th> </tr> <tr> <td></td> <td>人</td> <td>人</td> <td></td> <td>人</td> <td>人</td> </tr> </thead> <tbody> <tr> <td>ベレーン</td> <td>20</td> <td>35</td> <td>パラグアイ</td> <td>20</td> <td>35</td> </tr> <tr> <td>レシーフエ</td> <td>10</td> <td>20</td> <td>ボリヴィア</td> <td>20</td> <td>35</td> </tr> <tr> <td>リオデジネイロ</td> <td>7</td> <td>19</td> <td>アルゼンティン</td> <td>15</td> <td>35</td> </tr> <tr> <td>サンパウロ</td> <td>24</td> <td>47</td> <td>ペルー</td> <td>15</td> <td>35</td> </tr> <tr> <td>ポルトアレグレ</td> <td>10</td> <td>20</td> <td>計</td> <td>141</td> <td>281</td> </tr> </tbody> </table> <p>(備考) 中学生 44人, 高校生 ⁽⁷¹⁾130人 計 ⁽¹¹⁵⁾174人については 回収金をもって運用する。</p> <p>3) 年貸与額</p> <p>イ. 中学生 $10,000円 \times 12月 \times (14人 - 44人) = 11,640$</p> <p>ロ. 高校生 $15,000円 \times 12月 \times (28人 - 130人) = 27,180 (37,800)$</p> <p>計 イ. ~ ロ. 38,820 (49,440)</p>	地区	中学生	高校生	地区	中学生	高校生		人	人		人	人	ベレーン	20	35	パラグアイ	20	35	レシーフエ	10	20	ボリヴィア	20	35	リオデジネイロ	7	19	アルゼンティン	15	35	サンパウロ	24	47	ペルー	15	35	ポルトアレグレ	10	20	計	141	281
地区	中学生	高校生	地区	中学生	高校生																																									
	人	人		人	人																																									
ベレーン	20	35	パラグアイ	20	35																																									
レシーフエ	10	20	ボリヴィア	20	35																																									
リオデジネイロ	7	19	アルゼンティン	15	35																																									
サンパウロ	24	47	ペルー	15	35																																									
ポルトアレグレ	10	20	計	141	281																																									

(単位:千円)

事項及び科目	前年度予算額	昭和62年度 予算額	対前年度比較 増△減額	績算基礎																																				
				<p>(2) 大学生奨学資金</p> <p>日系大学生に対し、貸与方式による奨学資金制度により優秀な人材を養成するための奨学金</p> <p>1) 実施団体 各地区管内日系団体</p> <p>2) 対象人員</p> <table border="1" data-bbox="1528 926 2338 1270"> <thead> <tr> <th>地区</th> <th>員数</th> <th>地区</th> <th>員数</th> <th>地区</th> <th>員数</th> </tr> </thead> <tbody> <tr> <td>サンパウロ</td> <td>75</td> <td>リホデシメイロ</td> <td>25</td> <td>アルゼンティン</td> <td>40</td> </tr> <tr> <td>レシーフェ</td> <td>15</td> <td>ポルト・アレグレ</td> <td>10</td> <td>ドミニカ</td> <td>10</td> </tr> <tr> <td>パラグアイ</td> <td>25</td> <td>ボリヴィア</td> <td>25</td> <td></td> <td></td> </tr> <tr> <td>メキシコ</td> <td>10</td> <td>ペルー</td> <td>75</td> <td></td> <td></td> </tr> <tr> <td>コロンビア</td> <td>(16) 18</td> <td>ベレーン</td> <td>25</td> <td>計</td> <td>(351) 353</td> </tr> </tbody> </table> <p>(289) (備考) 308人については、回収金をもって運用する。</p> <p>3) 年貸与額</p> <p>$20,000円 \times 12月 \times 45^{(62)} (351 - 289) = 10,800 (14,880)$</p> <p>合計 (1) ~ (2) 49,620 (64,320)</p>	地区	員数	地区	員数	地区	員数	サンパウロ	75	リホデシメイロ	25	アルゼンティン	40	レシーフェ	15	ポルト・アレグレ	10	ドミニカ	10	パラグアイ	25	ボリヴィア	25			メキシコ	10	ペルー	75			コロンビア	(16) 18	ベレーン	25	計	(351) 353
地区	員数	地区	員数	地区	員数																																			
サンパウロ	75	リホデシメイロ	25	アルゼンティン	40																																			
レシーフェ	15	ポルト・アレグレ	10	ドミニカ	10																																			
パラグアイ	25	ボリヴィア	25																																					
メキシコ	10	ペルー	75																																					
コロンビア	(16) 18	ベレーン	25	計	(351) 353																																			

専 項 及 び 科 目	前年度予算額	昭和62年度 予 算 額	対前年度比較 増△減額	積 算 基 礎
				<p>5. 日本語教育費</p> <p>(1) 指導教師派遣費 ☆</p> <p>日本語普及のための指導教師派遣に要する経費</p> <p>イ) 給 与(ドミニカ、パラグアイ、ポリヴィア、アルゼンティン、 ベレーン、サンパウロ)</p> <p style="text-align: right;">計 6人</p> <p>イ. 在勤俸</p> <p>(イ) 在勤基本手当</p> $\frac{(4,07,800)}{39,640} \text{円} \times 6人 \times 12月 = 28,774 (29,362)$ <p>(ロ) 家族手当</p> $\frac{(29,362)}{28,774} \text{円} \times \frac{17.5}{100} = 5,035 (10,277)$ <p>小 計 (イ) ~ (ロ) 33,809 (39,639)</p> <p>ロ. 住居手当</p> $148,263 \text{円} \times 6人 \times 12月 = 10,675 (12,370)$ <p>ハ. 海外共済員負担金</p> $\frac{(39,639)}{33,809} \text{円} \times \frac{12.3}{1,000} = 416 (488)$

(単位:千円)

事 項 及 び 科 目	前年度予算額	昭和62年度 予 算 額	対前年度比較 増△減額	積 算 基 礎
				二. 所属先補てん $\begin{matrix} (434,800) \\ 446,600 \text{円} \times 6 \text{人} \times 12 \text{月} = 32,555 (31,306) \end{matrix}$
				ホ. 労災保険負担金 $2,920,000 \text{円} \times \frac{11}{1,000} \times 6 \text{人} = 193 (193)$
				ハ. 赴帰任時災害補償費 (イ) 療養費 $200,000 \text{円} \times 1 \text{件} = 200$
				(ロ) 休業補償 $6,600 \text{円} \times \frac{60}{100} \times 180 \text{日} \times 1 \text{人} = 713$
				(ハ) 遺族補償 $6,600 \text{円} \times 1,500 \text{日} \times 1 \text{人} = 9,900$
				(ニ) 葬祭補償 $6,600 \text{円} \times 60 \text{日} \times 1 \text{人} = 396$
				小 計 (イ) ~ (ニ) 11,209 $11,209 \text{円} \times 1 \text{人} \times \frac{6}{1,000} = 67 (67)$
				ト. 死亡に伴う経費 $683,400 \text{円} \times 5 \text{件} \times \frac{6}{1,000} = 21 (21)$
				計 イ ~ ト 77,336 (84,084)

(単位:千円)

事項及び科目	前年度予算額	昭和62年度 予算額	対前年度比較 増△減額	績算基礎				
2) 赴帰任旅費 1. 西語地区								
事務所	赴任	買数	単価			計		
			航空賃	日当宿務費	小計			
パラグアイ	赴任	(1) 0	前年度	限り	0	(4,926)		
	帰任	(1) 0	前年度	限り	0	0		
アルゼンティン	赴任	(1) 0	前年度	限り	0	(4,926)		
	帰任	(1) 0	前年度	限り	0	0		
ドミニカ	赴任	(0) 1	965,900	1,696,150	2662,050	()		
	帰任	(0) 1	965,900	1,298,030	2,263,930	4,926		
ボリヴィア	赴任	(1) 0	前年度	限り	0	(4,926)		
	帰任	(1) 0	前年度	限り	0	0		
計		(6)				(14,778)		
		2				4,926		
$(14,778) - 4,926 \text{ 千円} \times 1.13 \times 0.95 = 5,288 (15,864)$								

(800)

(単位:千円)

事項及び科目	前年度予算額	昭和62年度 予算額	対前年度比較 増△減額	績算基礎						
				口 位 箇						
				事務所	赴任 帰任	員 数	単 価		計	
							航空賃	日当宿泊料	小計	
				ベレーン	赴任	(0) /	1,205,750	1,666,130	2,811,880	(0) 2,812
					帰任	(0) /	1,205,750	1,112,440	2,318,190	(0) 2,318
				サンパウロ	赴任	(0) /	1,270,250	1,681,170	2,951,420	(0) 2,951
					帰任	(0) /	1,270,250	1,194,980	2,465,230	(0) 2,465
				計		(0) 4				(0) 10,546
				小計		イ ~ 口	15,834(15,864)			
				3) 行動探査 ⊕						
				現地における巡回指導のための探査						
				1. 西語地区						
				事務所	単 価	員 数	期 間	金 額		
				ドミニカ	31,800 ^円	1 ^人	12 ^月	382 ^円		
				パラグアイ	64,737	1	12	777		
				ボリビア	38,320	1	12	460		
				アルゼンティン	54,600	1	12	655		
				計				2,274(2,274)		
				$2,274 \times \frac{119}{225} \times 0.927124 \times 1.088 \times 0.95 = 1,578(2,024)$						

(単位:千円)

事項及び科目	前年度予算額	昭和62年度 予算額	対前年度比較 増△減額	積算基礎																																				
				ロ. 伯 国																																				
				<table border="1"> <thead> <tr> <th>業務所</th> <th>単価</th> <th>員数</th> <th>期間</th> <th>金額</th> </tr> </thead> <tbody> <tr> <td>ベレーン</td> <td>97,500円</td> <td>1人</td> <td>12月</td> <td>1,170</td> </tr> <tr> <td>サンパウロ</td> <td>69,900</td> <td>1</td> <td>12</td> <td>839</td> </tr> <tr> <td>計</td> <td></td> <td></td> <td></td> <td>2,009</td> </tr> </tbody> </table>	業務所	単価	員数	期間	金額	ベレーン	97,500円	1人	12月	1,170	サンパウロ	69,900	1	12	839	計				2,009																
業務所	単価	員数	期間	金額																																				
ベレーン	97,500円	1人	12月	1,170																																				
サンパウロ	69,900	1	12	839																																				
計				2,009																																				
				$2,009 \text{千円} \times \frac{(209)}{163} = 2,582 (1,972)$																																				
				ハ. 近 隣 諸 国																																				
				<table border="1"> <thead> <tr> <th>隣国名</th> <th>区分</th> <th>航空賃(往復)</th> <th>日 当</th> <th>宿 泊</th> <th>計</th> </tr> </thead> <tbody> <tr> <td>パラグアイ → ペルー</td> <td></td> <td>113,290円</td> <td>3,800円 × 10日 = 38,000</td> <td>11,600円 × 9泊 = 104,400</td> <td>256</td> </tr> <tr> <td>ボリガイア → コロンビア</td> <td></td> <td>232,730</td> <td>3,800円 × 10日 = 38,000</td> <td>11,600円 × 9泊 = 104,400</td> <td>375</td> </tr> <tr> <td>アルゼンティン → ウルグアイ</td> <td></td> <td>18,960</td> <td>3,800円 × 5日 = 19,000</td> <td>11,600円 × 4泊 = 46,400</td> <td>84</td> </tr> <tr> <td>ドミニカ → カナダ</td> <td></td> <td>297,670</td> <td>3,800円 × 14日 = 53,200</td> <td>11,600円 × 13泊 = 150,800</td> <td>502</td> </tr> <tr> <td>計</td> <td></td> <td>662,650</td> <td>148,200</td> <td>406,000</td> <td>1,217</td> </tr> </tbody> </table>	隣国名	区分	航空賃(往復)	日 当	宿 泊	計	パラグアイ → ペルー		113,290円	3,800円 × 10日 = 38,000	11,600円 × 9泊 = 104,400	256	ボリガイア → コロンビア		232,730	3,800円 × 10日 = 38,000	11,600円 × 9泊 = 104,400	375	アルゼンティン → ウルグアイ		18,960	3,800円 × 5日 = 19,000	11,600円 × 4泊 = 46,400	84	ドミニカ → カナダ		297,670	3,800円 × 14日 = 53,200	11,600円 × 13泊 = 150,800	502	計		662,650	148,200	406,000	1,217
隣国名	区分	航空賃(往復)	日 当	宿 泊	計																																			
パラグアイ → ペルー		113,290円	3,800円 × 10日 = 38,000	11,600円 × 9泊 = 104,400	256																																			
ボリガイア → コロンビア		232,730	3,800円 × 10日 = 38,000	11,600円 × 9泊 = 104,400	375																																			
アルゼンティン → ウルグアイ		18,960	3,800円 × 5日 = 19,000	11,600円 × 4泊 = 46,400	84																																			
ドミニカ → カナダ		297,670	3,800円 × 14日 = 53,200	11,600円 × 13泊 = 150,800	502																																			
計		662,650	148,200	406,000	1,217																																			
				$1,217 \text{千円} \times \frac{(209)}{163} = 1,537 (1,073)$																																				
				小 計 Ⅰ ~ Ⅷ 3,797 (4,869)																																				
				計 Ⅰ) ~ Ⅲ) 96,967 (104,817)																																				

(802)

(単位:千円)

事項及び科目	前年度予算額	昭和62年度 予算額	対前年度比較 増△減額	積算基礎
				<p>(2) 現地日本語教師合同研修会 ⊕</p> <p>現地日本語教師の質の向上をはかる為の経費</p> <p>1) 実施地区 (パラグアイ、ボリビア、アルゼンティン、サンパウロ、ベレーン、レシーフェ、ポルトアレグレ、カナダ、ウルグアイ、コロンビア、ペルー) 計 11地区</p> <p>2) 研修会経費</p> <p>イ 日 当 $1,022 \text{円} \times 30 \text{人} \times 3 \text{日} \times 11 \text{地区} \times 1,088 \times 0.95 = 1,046$</p> <p>ロ 宿 泊 $3,425 \text{円} \times 30 \text{人} \times 2 \text{泊} \times 11 \text{地区} \times 1,088 \times 0.95 = 2,336$</p> <p>ハ 交 通 費 $14,500 \text{円} \times 30 \text{人} \times 11 \text{地区} \times 1,088 \times 0.95 = 4,946$</p> <p>ニ 消 耗 品 費 $2,250 \text{円} \times 30 \text{人} \times 11 \text{地区} = 743$</p> <p>小 計 1 ~ = 9,071</p> <p>$9,071 \text{円} \times \frac{(209)}{143} \times 0.927124 = 6,093 (7.812)$</p>

(単位:千円)

事項及び科目	前年度予算額	昭和62年度 予算額	対前年度比較 増△減額	績算基礎																																				
				<p>(3) 現地教師謝金 ☆ ⊕ 現地教師に対する謝金の1/2補助 (補助対象率を⁽¹⁰⁰⁾50%)</p> <table border="1" data-bbox="1558 787 2359 1186"> <thead> <tr> <th>地 区</th> <th>員 数</th> <th>地 区</th> <th>員 数</th> <th>地 区</th> <th>員 数</th> </tr> </thead> <tbody> <tr> <td>バレーン</td> <td>(20) 59</td> <td>ボリヴァリア</td> <td>(20) 35</td> <td>パル</td> <td>(10) 42</td> </tr> <tr> <td>サンパウロ</td> <td>(60) 411</td> <td>パラグアイ</td> <td>(40) 72</td> <td>コロンビア</td> <td>(10) 8</td> </tr> <tr> <td>ポルトアレグレ</td> <td>(11) 21</td> <td>アルゼンチン</td> <td>(30) 76</td> <td>ウルグアイ</td> <td>(0) 3</td> </tr> <tr> <td>リオデジネイロ</td> <td>(16) 79</td> <td>ドミニカ</td> <td>(4) 9</td> <td></td> <td></td> </tr> <tr> <td>レシーフェ</td> <td>(7) 23</td> <td>カタダ</td> <td>(10) 84</td> <td>計</td> <td>(238) 922</td> </tr> </tbody> </table> <p style="text-align: center;"> $1,350 \text{円} \times 922 \text{人} \times 140 \text{回} \times 50\% \times \frac{1}{2} = 43,565 (22,491)$ $\frac{43,565 \text{円}}{225} \times 209 = 31,560 (20,892)$ </p>	地 区	員 数	地 区	員 数	地 区	員 数	バレーン	(20) 59	ボリヴァリア	(20) 35	パル	(10) 42	サンパウロ	(60) 411	パラグアイ	(40) 72	コロンビア	(10) 8	ポルトアレグレ	(11) 21	アルゼンチン	(30) 76	ウルグアイ	(0) 3	リオデジネイロ	(16) 79	ドミニカ	(4) 9			レシーフェ	(7) 23	カタダ	(10) 84	計	(238) 922
地 区	員 数	地 区	員 数	地 区	員 数																																			
バレーン	(20) 59	ボリヴァリア	(20) 35	パル	(10) 42																																			
サンパウロ	(60) 411	パラグアイ	(40) 72	コロンビア	(10) 8																																			
ポルトアレグレ	(11) 21	アルゼンチン	(30) 76	ウルグアイ	(0) 3																																			
リオデジネイロ	(16) 79	ドミニカ	(4) 9																																					
レシーフェ	(7) 23	カタダ	(10) 84	計	(238) 922																																			

(単位:千円)

事 項 及 び 科 目	前年度予算額	昭和62年度 予 算 額	対前年度比較 増△減額	積 算 基 礎																																																																								
				<p>(4) 教材等購入費</p> <p>1) 教具整備費 ㊦ ㊧</p> <p>日本語校の教具類購入の 1/2 補助(補助対象率 50%)</p> <table border="1" data-bbox="1546 863 2368 1444"> <thead> <tr> <th>地 区</th> <th>校 数</th> <th>地 区</th> <th>校 数</th> <th>地 区</th> <th>校 数</th> </tr> </thead> <tbody> <tr> <td></td> <td>校</td> <td></td> <td>校</td> <td></td> <td>校</td> </tr> <tr> <td></td> <td>(19)</td> <td></td> <td>(4)</td> <td></td> <td>(12)</td> </tr> <tr> <td>ベレーン</td> <td>24</td> <td>ポリウイア</td> <td>5</td> <td>ペルー</td> <td>9</td> </tr> <tr> <td></td> <td>(66)</td> <td></td> <td>(18)</td> <td></td> <td>(1)</td> </tr> <tr> <td>サンパウロ</td> <td>231</td> <td>パラグアイ</td> <td>24</td> <td>コロンビア</td> <td>1</td> </tr> <tr> <td></td> <td>(7)</td> <td></td> <td>(23)</td> <td></td> <td>(0)</td> </tr> <tr> <td>ポルト・アレグレ</td> <td>12</td> <td>アルゼンティン</td> <td>33</td> <td>ウルグアイ</td> <td>1</td> </tr> <tr> <td></td> <td>(16)</td> <td></td> <td>(3)</td> <td></td> <td></td> </tr> <tr> <td>リオデ・ジャネイロ</td> <td>28</td> <td>ドミ = カ</td> <td>5</td> <td></td> <td></td> </tr> <tr> <td></td> <td>(6)</td> <td></td> <td>(4)</td> <td></td> <td>(179)</td> </tr> <tr> <td>レシーフェ</td> <td>8</td> <td>カナダ</td> <td>16</td> <td>計</td> <td>397</td> </tr> </tbody> </table> <p style="text-align: right;"> $26.250^{\text{千}} \times \frac{(179)}{397} \times 50\% \times \frac{1}{2} \times \frac{169}{225} \times 0.927124$ $= 1750 (2,023)$ </p>	地 区	校 数	地 区	校 数	地 区	校 数		校		校		校		(19)		(4)		(12)	ベレーン	24	ポリウイア	5	ペルー	9		(66)		(18)		(1)	サンパウロ	231	パラグアイ	24	コロンビア	1		(7)		(23)		(0)	ポルト・アレグレ	12	アルゼンティン	33	ウルグアイ	1		(16)		(3)			リオデ・ジャネイロ	28	ドミ = カ	5				(6)		(4)		(179)	レシーフェ	8	カナダ	16	計	397
地 区	校 数	地 区	校 数	地 区	校 数																																																																							
	校		校		校																																																																							
	(19)		(4)		(12)																																																																							
ベレーン	24	ポリウイア	5	ペルー	9																																																																							
	(66)		(18)		(1)																																																																							
サンパウロ	231	パラグアイ	24	コロンビア	1																																																																							
	(7)		(23)		(0)																																																																							
ポルト・アレグレ	12	アルゼンティン	33	ウルグアイ	1																																																																							
	(16)		(3)																																																																									
リオデ・ジャネイロ	28	ドミ = カ	5																																																																									
	(6)		(4)		(179)																																																																							
レシーフェ	8	カナダ	16	計	397																																																																							

(単位:千円)

事 項 及 び 科 目	前年度予算額	昭和62年度 予 算 額	対前年度比較 増△減額	績 算 基 礎																																																																								
				<p>2) 教材費購入費 ㊦ ㊧</p> <p>日本語学校の教材購入の1/2補助(補助対象員数50%)</p> <table border="1" data-bbox="1558 661 2344 1018"> <thead> <tr> <th>地 区</th> <th>生徒数</th> <th>地 区</th> <th>生徒数</th> <th>地 区</th> <th>生徒数</th> </tr> </thead> <tbody> <tr> <td>ベレーン</td> <td>(731) 1,271</td> <td>ボリヴァイア</td> <td>(689) 496</td> <td>ペルウ</td> <td>(600) 3,728</td> </tr> <tr> <td>サンパウロ</td> <td>(375) 13,135</td> <td>パラグアイ</td> <td>(1,126) 1,165</td> <td>コロンビア</td> <td>(50) 67</td> </tr> <tr> <td>ポルトアレグレ</td> <td>(315) 392</td> <td>アルゼンティン</td> <td>(1,082) 1,470</td> <td>ウルグアイ</td> <td>(0) 48</td> </tr> <tr> <td>リオデジネイロ</td> <td>(325) 1,494</td> <td>ドミニカ</td> <td>(64) 85</td> <td></td> <td></td> </tr> <tr> <td>レシーフェ</td> <td>(151) 262</td> <td>カナダ</td> <td>(200) 1,234</td> <td>計</td> <td>(5,408) 24,848</td> </tr> </tbody> </table> $950円 \times \frac{(5,408)}{24,848} \times 50\% \times \frac{1}{2} \times \frac{(209)}{225} \times 0.927124 = 3,964(3,212)$ <p>3) 教育書購入輸送費 ㊨</p> <p>1. 教育書購入費(補助対象員数50%)</p> <table border="1" data-bbox="1558 1228 2344 1585"> <thead> <tr> <th>地 区</th> <th>生徒数</th> <th>地 区</th> <th>生徒数</th> <th>地 区</th> <th>生徒数</th> </tr> </thead> <tbody> <tr> <td>ベレーン</td> <td>(731) 1,271</td> <td>ボリヴァイア</td> <td>(689) 496</td> <td>ペルウ</td> <td>(300) 3,729</td> </tr> <tr> <td>サンパウロ</td> <td>(375) 13,135</td> <td>パラグアイ</td> <td>(1,126) 1,165</td> <td>コロンビア</td> <td>(50) 67</td> </tr> <tr> <td>ポルトアレグレ</td> <td>(315) 392</td> <td>アルゼンティン</td> <td>(1,082) 1,470</td> <td>ウルグアイ</td> <td>(0) 48</td> </tr> <tr> <td>リオデジネイロ</td> <td>(325) 1,494</td> <td>ドミニカ</td> <td>(64) 85</td> <td></td> <td></td> </tr> <tr> <td>レシーフェ</td> <td>(151) 262</td> <td>カナダ</td> <td>(200) 1,234</td> <td>計</td> <td>(5,408) 24,848</td> </tr> </tbody> </table> $400円 \times \frac{(5,408)}{24,848} \times 50\% = 4,970(3,163)$	地 区	生徒数	地 区	生徒数	地 区	生徒数	ベレーン	(731) 1,271	ボリヴァイア	(689) 496	ペルウ	(600) 3,728	サンパウロ	(375) 13,135	パラグアイ	(1,126) 1,165	コロンビア	(50) 67	ポルトアレグレ	(315) 392	アルゼンティン	(1,082) 1,470	ウルグアイ	(0) 48	リオデジネイロ	(325) 1,494	ドミニカ	(64) 85			レシーフェ	(151) 262	カナダ	(200) 1,234	計	(5,408) 24,848	地 区	生徒数	地 区	生徒数	地 区	生徒数	ベレーン	(731) 1,271	ボリヴァイア	(689) 496	ペルウ	(300) 3,729	サンパウロ	(375) 13,135	パラグアイ	(1,126) 1,165	コロンビア	(50) 67	ポルトアレグレ	(315) 392	アルゼンティン	(1,082) 1,470	ウルグアイ	(0) 48	リオデジネイロ	(325) 1,494	ドミニカ	(64) 85			レシーフェ	(151) 262	カナダ	(200) 1,234	計	(5,408) 24,848
地 区	生徒数	地 区	生徒数	地 区	生徒数																																																																							
ベレーン	(731) 1,271	ボリヴァイア	(689) 496	ペルウ	(600) 3,728																																																																							
サンパウロ	(375) 13,135	パラグアイ	(1,126) 1,165	コロンビア	(50) 67																																																																							
ポルトアレグレ	(315) 392	アルゼンティン	(1,082) 1,470	ウルグアイ	(0) 48																																																																							
リオデジネイロ	(325) 1,494	ドミニカ	(64) 85																																																																									
レシーフェ	(151) 262	カナダ	(200) 1,234	計	(5,408) 24,848																																																																							
地 区	生徒数	地 区	生徒数	地 区	生徒数																																																																							
ベレーン	(731) 1,271	ボリヴァイア	(689) 496	ペルウ	(300) 3,729																																																																							
サンパウロ	(375) 13,135	パラグアイ	(1,126) 1,165	コロンビア	(50) 67																																																																							
ポルトアレグレ	(315) 392	アルゼンティン	(1,082) 1,470	ウルグアイ	(0) 48																																																																							
リオデジネイロ	(325) 1,494	ドミニカ	(64) 85																																																																									
レシーフェ	(151) 262	カナダ	(200) 1,234	計	(5,408) 24,848																																																																							

事項及び科目	前年度予算額	昭和62年度 予算額	対前年度比較 増△減額	積算基礎																																									
				ロ 指導書購入費(補助対象員数50%)																																									
				<table border="1"> <thead> <tr> <th>地区</th> <th>教師数</th> <th>地区</th> <th>教師数</th> <th>地区</th> <th>教師数</th> </tr> </thead> <tbody> <tr> <td>ベレーン</td> <td>(20) 59</td> <td>ボリヴィア</td> <td>(26) 35</td> <td>ペルー</td> <td>(10) 42</td> </tr> <tr> <td>サンパウロ</td> <td>(92) 411</td> <td>パラグアイ</td> <td>(58) 72</td> <td>コロンビア</td> <td>(10) 8</td> </tr> <tr> <td>ポルト・アレグレ</td> <td>(11) 21</td> <td>アルゼンティン</td> <td>(41) 76</td> <td>ウルグアイ</td> <td>(0) 3</td> </tr> <tr> <td>リオデ・ジャネイロ</td> <td>(16) 79</td> <td>ドミニカ</td> <td>(4) 9</td> <td></td> <td></td> </tr> <tr> <td>レミープエ</td> <td>(7) 23</td> <td>カナダ</td> <td>(15) 84</td> <td>計</td> <td>(310) 922</td> </tr> </tbody> </table>						地区	教師数	地区	教師数	地区	教師数	ベレーン	(20) 59	ボリヴィア	(26) 35	ペルー	(10) 42	サンパウロ	(92) 411	パラグアイ	(58) 72	コロンビア	(10) 8	ポルト・アレグレ	(11) 21	アルゼンティン	(41) 76	ウルグアイ	(0) 3	リオデ・ジャネイロ	(16) 79	ドミニカ	(4) 9			レミープエ	(7) 23	カナダ	(15) 84	計	(310) 922
地区	教師数	地区	教師数	地区	教師数																																								
ベレーン	(20) 59	ボリヴィア	(26) 35	ペルー	(10) 42																																								
サンパウロ	(92) 411	パラグアイ	(58) 72	コロンビア	(10) 8																																								
ポルト・アレグレ	(11) 21	アルゼンティン	(41) 76	ウルグアイ	(0) 3																																								
リオデ・ジャネイロ	(16) 79	ドミニカ	(4) 9																																										
レミープエ	(7) 23	カナダ	(15) 84	計	(310) 922																																								
				$1,850 \text{円} \times \frac{(310)}{922} \times 50\% = 853 (574)$																																									
				ハ 輸送経費 $80 \text{円} \times (12,424 + 461) \text{町} = 1,031 (457)$																																									
				計 1 ~ ハ 6,854 (3,194)																																									
				合計 1) ~ 3) 12,568 (7,429)																																									
				(5) ブラジルにおける日本語教育調査研究費 ㊦																																									
				1) 車輦寄借上費 $8,200 \text{円} \times 10 \text{日} \times 1 \text{台} = 82$																																									
				2) 資料等購入費 $2,900 \text{円} \times 25 \text{種} = 72$																																									
				3) 会議費 $2,000 \text{円} \times 5 \text{人} \times 3 \text{回} = 30$																																									
				4) 謝金 $37,800 \text{円} \times 1 \text{人} \times 40 \text{日} = 1,512$																																									
				5) 教材作成費 $1,274 \text{円} \times 1,897 \text{部} = 2,417$																																									
				計 1) ~ 5) 4,113 (4,113)																																									
				$4,113 \text{円} \times \frac{163}{238} = 2,817 (3,612)$																																									

(単位:千円)

事項及び科目	前年度予算額	昭和62年度 予算額	対前年度比較 増△減額	績算基礎
				<p>(6) 現地日本語教師の第三回研修 本邦研修日本語教師のうち4年経過者のフォローアップ及びブラッシュアップを行う研修</p> <p>1) 期間 / 1ヶ月 2) 場所 サンパウロ 日本語センター 3) 対象者 毎年 20名 4) ※選指導講師旅費 (2人、40日間)</p> <p>イ. 航空賃 $758,200^{\text{円}} (\text{往復}) \times 2^{\text{人}} = 1,516$</p> <p>ロ. 支度料 $66,030^{\text{円}} \times 2^{\text{人}} = 132$</p> <p>ハ. 日当・宿泊料 $\{(4,500^{\text{円}} \times 40^{\text{日}}) + (13,500^{\text{円}} \times 39^{\text{泊}})\} \times 2^{\text{人}} = 1,413$</p> <p>ニ. 旅行雑費 $9,500^{\text{円}} \times 2^{\text{人}} = 19$</p> <p>小計 イ～ハ = 3,080 (3,080)</p> <p>5) 現地日本語教師のサンパウロ集結経費 ㊦</p> <p>イ. 旅費 (サンパウロ～ブエノス・アイレス) $241^{\text{円}} \times 163^{\text{(209)円}} \times 2^{\text{(往復)}} \times 20^{\text{人}} = 1,571 (2,015)$</p>

(単位:千円)

事 項 及 び 科 目	前年度予算額	昭和62年度 予 算 額	対前年度比較 増△減額	積 算 基 礎
				口. 日当・宿泊料(30日・29泊) $\left\{ (11,600^{\text{円}} \times 29^{\text{泊}}) + (3,800^{\text{円}} \times 30^{\text{日}}) \right\} \times 20^{\text{人}} \times \frac{(209)}{237}$ $= 6,195 (7,944)$
				八. 視察・研修経費(近郊・日語校視察経費) $10,000^{\text{円}} \times 20^{\text{人}} \times \frac{(209)}{237} = 138 (176)$
				二. 旅行雑費(旅行傷害保険料・現地交通費等) $50,000^{\text{円}} \times 20^{\text{人}} \times \frac{(209)}{237} = 688 (882)$
				小 計 1 ~ = 8,592 (11,017)
				6) 研修雑費 ⊕
				一. 研修報告費 $1,000^{\text{円}} \times 200^{\text{部}} = 200$
				口. テキスト代等 $20,000^{\text{円}} \times 20^{\text{部}} = 400$
				八. 研修報告会 $5,000^{\text{円}} \times 30^{\text{人}} = 150$
				小 計 1 ~ 八 750
				$750^{\text{円}} \times \frac{(209)}{237} = 516 (661)$
				合 計 4) ~ 6) 12,188 (14,758)

(単位:千円)

事 項 及 び 科 目	前年度予算額	昭和62年度 予 算 額	対前年度比較 増△減額	積 算 基 礎
				(7) 日本語普及センター教材開発機助成 (新規)
				1) 電子製版機 980,000円
				2) オフセット印刷機 2,280,000円
				3) パソコン 879,000円
				4) オーバーヘッド・プロジェクター 158,000円
				5) " 用TP作成機 298,000円
				6) 丁合機 398,000円
				7) 紙折機 268,000円
				計 1) ~ 7) 5,261 (0)
				(8) 日本語モデル校教材・備品
				1) 備 品
				イ. 教 卓 30,000円 × 2卓 = 60
				ロ. 机・椅子 17,000円 × 60組 = 1,020
				ハ. 黒 板 50,000円 × 2台 = 100
				ニ. 本 棚 200,000円 × 4台 = 800
				小 計 イ ~ = 1,980 (1,980)
				1,980千円 × 2校 = 3,960 (3,960)

(810)

(単位:千円)

事 項 及 び 科 目	前年度予算額	昭和62年度 予 算 額	対前年度比較 増△減額	積 算 基 礎
				2) 教 材
				イ. ビデオ・セット(拡大装置含む)
				1,400,000円×1セット = 1,400
				ロ. スライドプロジェクター 80,000円×1台 = 80
				ハ. カセット・デッキ 87,000円×1台 = 87
				ニ. オーバーヘッドプロジェクター
				160,000円×1台 = 160
				ホ. 視聴覚補助教材(図書を含む) 1,860
				小 計 イ ~ ホ 3,587 (3,587)
				3,587円 × 2校 7,174 (7,174)
				計 1) ~ 2) 11,134 (11,134)
				合 計 1) ~ (8) 178,538 (170,454)

(単位:千円)

事項及び科目	前年度予算額	昭和62年度 予算額	対前年度比較 増△減額	積算基礎
				<p>6. 施設等整備費</p> <p>(1) 施設費 ㊦</p> <p>1) 教員宿舍 (バラクアイ事務所管内イブラス小学校)</p> <p>イ. 工事費 $71.460\text{㎡} \times 70\text{㎡}^2 = 5,002$</p> <p>ロ. 工事雑費 $5,002\text{千円} \times 3\% = 150$</p> <p>小計 イ～ロ 5,152 (5,152)</p> <p>$5,152\text{千円} \times \frac{(209)}{163} = 3,460 (4,437)$</p> <p>2) 寄宿舍</p> <p>移住者の子弟に高等教育の機会を与えるための寄宿舍 建築経費 (マリンガ)</p> <p>寄宿舍 (52名収容 1,000㎡ 1棟)</p> <p>イ. 工事費 $41,570\text{㎡} \times 1,000\text{㎡}^2 = 41,570$</p> <p>ロ. 工事雑費 $41,570\text{千円} \times 3\% = 1,247$</p> <p>小計 イ～ロ 42,817 (42,817)</p> <p>$42,817\text{千円} \times 1\text{棟} \times \frac{(209)}{163} = 29,324 (37,600)$</p> <p>3) 日本語モデル校</p> <p>イ. 工事費 $41,570\text{㎡} \times 250\text{㎡}^2 = 10,393$</p> <p>ロ. 工事雑費 $10,393\text{千円} \times 3\% = 312$</p> <p>小計 イ～ロ 10,705 (10,705)</p> <p>$10,705\text{千円} \times 2\text{校} \times \frac{(209)}{163} = 14,725 (18,881)$</p>

事 項 及 び 科 目	前年度予算額	昭和62年度 予 算 額	対前年度比較 増△減額	積 算 基 礎
				4) 中学校校舎(新規) 直営移住地等に学校校舎を改築する経費 (ピラポ中学校校舎) イ. 本館工事 $20,310 \text{ 円} \times 1,204 \text{ m}^2 = 24,468$ ロ. 小講堂 $20,310 \text{ 円} \times 360 \text{ m}^2 = 7,312$ ハ. 工事雑費 $31,780 \text{ 円} \times 3\% = 953$ 計 イ～ハ $32,733 \text{ 円} \times \frac{163}{100} = 53,385 (0)$ 合 計 1)～4) 78,894 (60,918)
				(2) 車輛機械 ブラジル日本文化協会に対する機材助成(新規) $10,000 (0)$ 合 計 (1)～(2) 88,894 (60,918)
				教育文化諸費計 1～6 353,146 (341,742)

(単位:千円)

事 項 及 び 科 目	前年度予算額	昭和62年度 予 算 額	対前年度比較 増△減額	績 算 基 礎
(目) 生活環境整備費	(293,297) 386,005	426,219	40,214	<p>1. 生活環境整備費</p> <p>(1) 寄贈図書輸送費</p> <p>事業団に寄贈された図書を各移住地へ送付する経費</p> <p>1) パラグアイ $73,270円 \times 1 = 73$</p> <p>2) アルゼンティン $57,080円 \times 1 = 57$</p> <p>3) ボリヴェイア $91,550円 \times 1 = 92$</p> <p>4) ドミニカ $62,470円 \times 1 = 62$</p> <p>計 1) ~ 4) 284 (284)</p> <p>(2) 生活改善普及用施設(公民館等)の備品整備 ※</p> <p>1) 書籍等の購入送付</p> <p>イ. 購入費 $1,090円 \times 1,300冊 \times 3カ所 = 4,251$</p> <p>ロ. 送料 $124,216円 \times 3カ所 = 373$</p> <p>小 計 イ ~ ロ 4,624</p> <p>2) 公民館用VTR装置送付 (リオボニート、サンジョアキン、プラテンセ)</p> <p>イ. 購入費 $535,000円 \times 3カ所 = 1,605$</p> <p>ロ. 輸送費 $400,000円 \times 3カ所 = 1,200$</p> <p>小 計 イ ~ ロ 2,805</p> <p>計 1) ~ 2) 7,429 (7,429)</p>

(単位:千円)

事項及び科目	前年度予算額	昭和62年度 予算額	対前年度比較 増△減額	績算基礎																																																																
				(3) 治安費 金額 ⊕ 移住地の生活環境を整えるために治安制度の不完全な地域について、 移住先国の治安対策を補完して警察官の招へい及び治安施設等の整備 を行い治安の充実に資する経費																																																																
				1) 治安謝金 ☆																																																																
				<table border="1"> <thead> <tr> <th>事務所</th> <th>移住地</th> <th>単価 円</th> <th>人員 人</th> <th>期間 月</th> <th>金額</th> </tr> </thead> <tbody> <tr> <td rowspan="4">パラグアイ</td> <td>フ ラ ム</td> <td>3,230</td> <td>8</td> <td>12</td> <td>310</td> </tr> <tr> <td>アルトパラナ</td> <td>3,110</td> <td>8</td> <td>12</td> <td>299</td> </tr> <tr> <td>イグアス</td> <td>3,830</td> <td>8</td> <td>12</td> <td>368</td> </tr> <tr> <td>小 計</td> <td></td> <td>24</td> <td></td> <td>977 (977)</td> </tr> <tr> <td rowspan="4">ポリウイマ</td> <td>サンフアン</td> <td>6,800</td> <td>3</td> <td>12</td> <td>245</td> </tr> <tr> <td>オキナワ第1</td> <td>6,600</td> <td>2</td> <td>12</td> <td>158</td> </tr> <tr> <td>オキナワ第2</td> <td>6,600</td> <td>2</td> <td>12</td> <td>158</td> </tr> <tr> <td>オキナワ第3</td> <td>7,430</td> <td>2</td> <td>12</td> <td>178</td> </tr> <tr> <td>小 計</td> <td></td> <td></td> <td>9</td> <td></td> <td>739 (739)</td> </tr> <tr> <td colspan="2">計</td> <td></td> <td>33</td> <td></td> <td>1,716 (1,716)</td> </tr> </tbody> </table>					事務所	移住地	単価 円	人員 人	期間 月	金額	パラグアイ	フ ラ ム	3,230	8	12	310	アルトパラナ	3,110	8	12	299	イグアス	3,830	8	12	368	小 計		24		977 (977)	ポリウイマ	サンフアン	6,800	3	12	245	オキナワ第1	6,600	2	12	158	オキナワ第2	6,600	2	12	158	オキナワ第3	7,430	2	12	178	小 計			9		739 (739)	計			33		1,716 (1,716)
事務所	移住地	単価 円	人員 人	期間 月	金額																																																															
パラグアイ	フ ラ ム	3,230	8	12	310																																																															
	アルトパラナ	3,110	8	12	299																																																															
	イグアス	3,830	8	12	368																																																															
	小 計		24		977 (977)																																																															
ポリウイマ	サンフアン	6,800	3	12	245																																																															
	オキナワ第1	6,600	2	12	158																																																															
	オキナワ第2	6,600	2	12	158																																																															
	オキナワ第3	7,430	2	12	178																																																															
小 計			9		739 (739)																																																															
計			33		1,716 (1,716)																																																															
				$1,716 \text{千円} \times \frac{(209)}{225} = 1,243 (1,594)$																																																																

(単位:千円)

事 項 及 び 科 目	前年度予算額	昭和62年度 予 算 額	対前年度比較 増△減額	績 算 基 礎																														
				<p>2) 車輛維持費</p> <p>移住地治安維持強化パトロール用オートバイ</p> <table border="1" data-bbox="1587 787 2359 1186"> <thead> <tr> <th>事務所</th> <th>台数</th> <th>燃料費</th> <th>修理費</th> <th>金額</th> </tr> <tr> <td></td> <td>台</td> <td>円</td> <td>円</td> <td></td> </tr> </thead> <tbody> <tr> <td>パラグアイ</td> <td>3</td> <td>36,270</td> <td>36,240</td> <td>73</td> </tr> <tr> <td>ボリビア</td> <td>5</td> <td>60,450</td> <td>60,390</td> <td>121</td> </tr> <tr> <td>アルゼンティン</td> <td></td> <td></td> <td></td> <td>0 (48)</td> </tr> <tr> <td>計</td> <td>8</td> <td></td> <td></td> <td>194 (242)</td> </tr> </tbody> </table> $\begin{matrix} (242) \\ 194 \text{千円} \end{matrix} \times \frac{\begin{matrix} (209) \\ 163 \end{matrix}}{225} = 141 (225)$ <p>計 1) ~ 2) 1,384 (1,819)</p> <p>合 計 1) ~ (3) 9,097 (9,532)</p>	事務所	台数	燃料費	修理費	金額		台	円	円		パラグアイ	3	36,270	36,240	73	ボリビア	5	60,450	60,390	121	アルゼンティン				0 (48)	計	8			194 (242)
事務所	台数	燃料費	修理費	金額																														
	台	円	円																															
パラグアイ	3	36,270	36,240	73																														
ボリビア	5	60,450	60,390	121																														
アルゼンティン				0 (48)																														
計	8			194 (242)																														

(816)

(単位:千円)

事 項 及 び 科 目	前年度予算額	昭和62年度 予 算 額	対前年度比較 増△減額	積 算 基 礎
				2. 施設等整備費 全額※④
				(1) 施設費
				イ) 公民館 (助成)
				リオ・ボート (レシーフエ) 1棟
				サンジヨアキン (サンパウロ) 1棟
				プラテンセ (ブエノスアイレス) 1棟
				イ 工事費 $63,900 \text{円} \times 277 \text{m}^2 = 17,700$
				工事雑費 $17,700 \text{円} \times 3\% = 531$
				小 計 $18,231$
				$18,231 \text{円} \times \frac{2}{3} \times 3 \text{棟} = 36,462$
				ロ. その他前年度限り $0 (36,462)$
				計 1 ~ ロ
				$36,462 \text{円} \times \frac{163}{225} \times 0.927124 = 24,490 (31,401)$

(単位:千円)

事 項 及 び 科 目	前年度予算額	昭和62年度 予 算 額	対前年度比較 増△減額	績 算 基 礎
				<p>2) 移住地飲料水対策(新規)</p> <p>アルトパラナ市街地 深井戸 1基</p> <p>1. 堀削費 @ $14,400^{\text{円}} \times 150^{\text{m}} = 2,160$</p> <p>ロ. 揚水ポンプ @ $1,424,500^{\text{円}} \times 2^{\text{基}} = 2,849$</p> <p>ハ. 高架タンク @ $105^{\text{円}} \times 20,000^{\text{l}} \times 2^{\text{基}} = 4,200$</p> <p>ニ. 地上タンク @ $45^{\text{円}} \times 20,000^{\text{l}} \times 2^{\text{基}} = 1,800$</p> <p>ホ. 配管工事(幹線) $1,900^{\text{円}} \times 3,200^{\text{m}} = 6,080$</p> <p>ハ. 工事雑費 $17,089^{\text{円}} \times 3\% = 513$</p> <p>計 1~ハ $17,602^{\text{円}} \times \frac{143}{170} = 16,877 (0)$</p> <p>3) 移住地治安用電話架設助成(新規)</p> <p>クビチエック移住地</p> <p>$43,500^{\text{円}} \times \frac{1}{2} \times \frac{143}{170} = 20,854 (0)$</p> <p>計 1) ~ 3) $62,221 (31,401)$</p>

事 項 及 び 科 目	前年度予算額	昭和62年度 予 算 額	対前年度比較 増△減額	績 算 基 礎
				<p>3. 道路工事費 全額 ※ ㊦</p> <p>ウ) 道路工事費</p> <p>イ) アルトパラナ道路改修工事(5年計画の最終年次)</p> <p>イ. 道路工</p> <p>(イ) 道路拡張工 $342,300^{\text{円}} \times 11.9^{\text{km}} = 4,145$</p> <p>(ロ) 標準道路工 $1,043,000^{\text{円}} \times 9.1^{\text{km}} = 9,491$</p> <p>(ハ) 簡易道路工 $257,600^{\text{円}} \times 4.4^{\text{km}} = 1,265$</p> <p>(ニ) 敷砂利工 $4,400,800^{\text{円}} \times 16.9^{\text{km}} = 74,374$</p> <p>小 計 (イ) ~ (ニ) 89,275</p> <p>ロ. 構造物工</p> <p>(イ) 橋梁-径間 $6,715,600^{\text{円}} \times 3^{\text{箇所}} = 20,147$</p> <p>(ロ) 管渠φ60cm $1,126,500^{\text{円}} \times 8^{\text{箇所}} = 9,012$</p> <p>(ハ) 管渠φ80cm $1,373,600^{\text{円}} \times 4^{\text{箇所}} = 5,494$</p> <p>小 計 (イ) ~ (ハ) 34,653</p> <p>ハ. 工事雑費</p> <p>$123,928^{\text{円}} \times 3\% = 3,718$</p> <p>ニ. その他前年度限り 0 (130,759)</p> <p>計 イ~ニ $\frac{(130,759) + (209)}{127,646^{\text{円}} \times \frac{163}{247}} = 84,236 (110,642)$</p>

(単位:千円)

事項及び科目	前年度予算額	昭和62年度 予算額	対前年度比較 増△減額	積算基礎
				2) オキナワ移住地準幹線道路改修工事(5年計画4年次)
				イ. 道路工
				砂利敷設 $3,507,600\text{㎡} \times 22\text{km} = 77,167$
				ロ. 水路工
				水路工 $1,038,000\text{㎡} \times 2\text{km} = 2,076$
				ハ. 橋造物工
				(イ) 橋梁 3径間 $2,288,400 \times 1\text{箇所} = 2,288$
				(ロ) 管渠 $\phi 60\text{cm}$ $346,800 \times 2\text{箇所} = 694$
				" $\phi 90\text{cm}$ $640,800 \times 3\text{箇所} = 1,922$
				" $\phi 200\text{cm}$ $2,042,400 \times 1\text{箇所} = 2,042$
				小計 (イ) ~ (ロ) 6,946
				ニ. 工事雑費 $86,189\text{千円} \times 3\% = 2,586$
				ホ. その他前年度限り 0 (91,598)
				計イ~ホ $88,775\text{千円} \times \frac{143}{238} = 60,800 (80,437)$

事項及び科目	前年度予算額	昭和62年度 予算額	対前年度比較 増△減額	積算基礎
				<p>9) イブマス移住地道路改修工事(5年計画初年度)</p> <p>イ. 調査設計費 $110,250円 \times 80km = 8,820$</p> <p>ロ. 仮設物費 $12,500円 \times 70m^2 = 875$</p> <p>計イ~ロ $9,695 \times \frac{113}{100} = 9,296 (0)$</p> <p>4) オ2メマス前年度限り $0 (41,133)$</p> <p>合計イ~4) $154,332 (232,212)$</p>
				<p>(2) 車輦機械購入費</p> <p>1) イブマス移住地道路改修工費用(5年計画初年度)</p> <p>イ. ブルドーザー(D7H) 1台 44,460</p> <p>ロ. グレーダー 1台 27,360</p> <p>ハ. ダンプトラック 1台 5,959</p> <p>ニ. トラクター 1台 3,897</p> <p>ホ. ハーフトラック 1台 5,035</p> <p>ヘ. クレーンカー 1台 5,216</p> <p>ト. 発電機 1式 4,104</p> <p>チ. 小型スクレーパー 1台 2,280</p> <p>リ. エア・コンプレッサー 1台 1,861</p> <p>計イ~リ) $100,172 \times \frac{113}{100} = 96,047 (0)$</p>

(単位:千円)

事 項 及 び 科 目	前年度予算額	昭和62年度 予 算 額	対前年度比較 増△減額	績 算 基 礎
				2) バレイラス地区道路整備用(新規)
				イ. ブルドーザー D-6 1台 18,193
				ロ. パワーシャベル 1台 6,314
				ハ. ダンプカー 1台 6,304
				小 計 1~ハ $30,811 \times \frac{163}{170} = 29,542$ (0)
				計 1) ~ 2) 125,589 (0)
				合 計 1) ~ 2) 279,921 (232,212)
				4. 電化施設費 ※ ㊦
				フラム・チヤバス移住地電化 $\frac{2}{3}$ 補助(2年計画の最終年次)
				$\frac{(19,1970)}{163,530 \text{ 千円}} \times \frac{2}{3} \times \frac{(209)}{163} = 74,980 \text{ 千円} (112,860)$
				生活環境整備費計 1 ~ 4 426,219 (386,005)

事項及び科目	前年度予算額	昭和62年度 予算額	対前年度比較 増△減額	積算基礎
2. 日采人育成に必要な経費	(337,345) 344,425	535,291	190,866	
(目) 人材育成費	(322,862) 327,565	391,668	64,103	<p>全額 ※</p> <p>1. 移住者子弟技術研修費</p> <p>(1) 一般技術研修</p> <p>(a) 16回生 25名 (18ヵ月コース継続)</p> <p>(b) 17回生 ⁽²⁵⁾30名 (18ヵ月コース)</p> <p>(c) 16回生継続5名と17回生5名(2ヵ年コース)</p> <p>1) 施設運営費(到着時および中間オリエンテーション)</p> <p>イ 光熱水料</p> <p>(a) 320円 × 7日 × 25名 = 56</p> <p>(b) 320円 × 14日 × ⁽²⁵⁾30名 = 134(112)</p> <p>(c) 320円 × 14日 × (5+5名) = 45</p> <p>(a)+(b)+(c) 235(213)</p> <p>ロ 雑役務費</p> <p>(a) 60円 × 7日 × 25名 = 11</p> <p>(b) 60円 × 14日 × ⁽²⁵⁾30名 = 25(21)</p> <p>(c) 60円 × 14日 × (5+5名) = 8</p> <p>(a)+(b)+(c) 44(40)</p> <p>小計 イ～ロ 279(253)</p>

(単位:千円)

専 項 及 び 科 目	前年度予算額	昭和62年度 予 算 額	対前年度比較 増△減額	積 算 基 礎
				2) 研修費
				イ. 到着時および中間オリエンテーション経費 1,375 (1,316)
				(イ) 講師謝金 女
				3,670円 × 70名 = 257
				(ロ) 講師旅費 女
				1,580円 × 30名 = 47
				(ハ) 研修教材費 624 (565)
				(a) 11,880円 × 25名 × 1/2 = 149
				(b) 11,880円 × ⁽²⁵⁾ 30名 = 356 (297)
				(c) 11,880円 × (5 + 5名) = 119
				(ニ) 研修受入機関打合せ
				3,000円 × 5人 × 10回 = 150
				(ホ) 報告書印刷費
				800円 × 300部 = 240
				(ハ) 研修受入機関開拓旅費(大阪～京都平均)
				1,260円 × 45名 = 57

(単位:千円)

事項及び科目	前年度予算額	昭和62年度 予算額	対前年度比較 増△減額	積算基礎
				<p>□. 日本語研修経費 2,221 (2,043)</p> <p>(1) 講師謝金 ☆ $4,350円 \times 4回 \times 50名 = 870$</p> <p>(ロ) 講師旅費 ☆ $1,580円 \times 50名 = 79$</p> <p>(ハ) 教材費資料作成費 $20,700円 \times \frac{(30)}{35}名 = 725 (621)$</p> <p>(ニ) 光紙水料、雑役務費 $390円 \times \frac{(30)}{35}名 \times 30日 = 410 (351)$</p> <p>(ホ) 研修雑費(交通費) $1,020円 \times \frac{(30)}{35}名 \times 3回 = 107 (92)$</p> <p>(ヘ) 研修報告会 $300円 \times 50人 \times 2回 = 30$</p> <p>Ⅷ. 技術研修経費 24,150 (21,850)</p> <p>(1) 受講料 18,900 (17,100)</p> <p>(a) $30,000円 \times 6回 \times 25名 = 4,500$</p> <p>(b) $30,000円 \times 12回 \times \frac{(25)}{30}名 = 10,800 (9,000)$</p> <p>(c) $30,000円 \times 12回 \times (5+5名) = 3,600$</p>

(単位:千円)

事項及び科目	前年度予算額	昭和62年度 予算額	対前年度比較 増△減額	積算基礎
				(ロ) 教科書、教材費等 5,260 (4,750)
				(a) 100,000円 × 25名 × 1/2 = 1,250
				(b) 100,000円 × ⁽²⁵⁾ 30名 = 3,000 (2,500)
				(c) 100,000円 × (5 + 5名) = 1,000
				小計 イ～ハ 27,746 (25,209)
				3) 航空賃(東京～ブエノスアイレス) ☆
				387,080円 × ⁽⁶⁰⁾ 65名 (a+b+c) × 1,104 × 0.95 = 26,388 (24,358)
				4) 支度料 ☆
				61,970円 × ⁽³⁰⁾ 35人 ^{新規分} (b+c) × 1,104 × 0.95 = 2,275 (1,950)
				5) 研修生旅費(東京～広島 1泊2日片道 6等級) ☆
				イ 研修生出発 15,360円 × ⁽³⁰⁾ 35名 (b+c) = 538 (461)
				ロ 帰国集合 15,360円 × 30名 ^{継続分} (a+c) = 461
				小計 イ～ロ 999 (922)

(単位:千円)

事項及び科目	前年度予算額	昭和62年度 予算額	対前年度比較 増△減額	績算基礎
				6) 滞在費☆ 83,160 (74,100)
				(130,000)
				(a) 132,000円 × 25名 × 6月 = 19,800 (19,500)
				(130,000) (25)
				(b) 132,000円 × 30名 × 12月 = 47,520 (39,000)
				(130,000)
				(c) 132,000円 × (5 + 5名) × 12月 = 15,840 (15,600)
				7) 国内研修旅費(東京～広島)3泊4日6等級 ☆ 2,205 (1,995)
				(a) 2,100円 × 25名 × 1回 = 525
				(b) 2,100円 × ⁽²⁵⁾ 30名 × 2回 = 1,260 (1,050)
				(c) 2,100円 × (5 + 5名) × 2回 = 420
				8) 保険料等掛金(海外旅行傷害保険) ☆ 2,262 (2,047)
				(a) 43,080円 × 1/2 × 25名 = 539
				(b) 43,080円 × ⁽²⁵⁾ 30名 = 1,292 (1,077)
				(c) 43,080円 × (5 + 5名) = 431
				9) 研修指導旅費(東京～広島)2泊3日3等級) 1,167 (1,044)
				(a) 30,720円 × 10名所 × 1回 = 307
				(b) 30,720円 × ⁽¹⁰⁾ 12名所 × 2回 = 737 (614)
				(c) 30,720円 × 2名所 × 2回 = 123
				計 1) ~ 9) 146,481 (131,878)

(単位:千円)

事 項 及 び 科 目	前年度予算額	昭和62年度 予 算 額	対前年度比較 増△減額	積 算 基 礎
				(2) 上 級 技 術 研 修
				2回生 7名 (61年から継続) (2年)
				3回生 7名 (62年 新規生) (2年)
				1) 施設運営費
				イ 光熱水料
				320円 × 14日 × 7名 = 31
				ロ 雑役務費
				60円 × 14日 × 7名 = 6
				小 計 イ～ロ 37 (37)
				2) 研 修 費
				イ オリエンテーション経費 894 (894)
				(イ) 講師謝金 ☆
				3670円 × 70日 = 257
				(ロ) 講師旅費 ☆
				1,580円 × 30名 = 47
				(ハ) 研修教材費
				11,880円 × 7名 = 83

(単位:千円)

事項及び科目	前年度予算額	昭和62年度 予算額	対前年度比較 増△減額	績算基礎
				(二) 研修受入機関打合せ $3,000円 \times 7名 \times 5カ所 = 105$
				(ホ) 報告書印刷費 $820円 \times 300部 = 246$
				(ハ) 研修受入機関開拓旅費(東京～静岡/泊2日3等級) $22,300円 \times 7カ所 = 156$
				□ 技術研修経費 13,814(13,488)
				(イ) 諸謝金 $(71,950)$ $73,890円 \times 12カ月 \times 14名 = 12,414(12,088)$
				(ロ) 教科書、教材費 $100,000円 \times 14名 = 1,400$
				小計 イ～ロ 14,708(14,382)
				3) 航空賃(東京～プエノスアイレス片道) ☆ $435,024 \times 14名 = 6,090(6,090)$

(単位:千円)

事項及び科目	前年度予算額	昭和62年度 予算額	対前年度比較 増△減額	績算基礎
				4) 支度料 ☆ $61,970円 \times 7名 = 434(434)$
				5) 研修生旅費(東京～広島片道) ☆ イ. 研修生出発 $15,360円 \times 7名 = 108$ ロ. 中間報告会 $15,360円 \times 14名 = 215$ ハ. 研修生帰付 $15,360円 \times 7名 = 108$ 計 イ～ハ 431(431)
				6) 滞在費 ☆ $(7,600) 7,700円 \times 30日 \times 14名 \times 12月 = 38,808(38,304)$
				7) 研修旅費(東京～広島 4泊5日、3等級) ☆ $42,700円 \times 14名 \times 2回 = 1,196(1,196)$
				8) 保険料等掛金 ☆ $5,120円 \times 14名 \times 12月 = 860(860)$
				9) 研修指導旅費(東京～広島、2泊3日、3等級) $30,720円 \times 14名 \times 2回 = 860(860)$ 計 1)～9) 43,424(42,594) 合計 (1)～(2) 209,905(194,472)

事 項 及 び 科 目	前年度予算額	昭和62年度 予 算 額	対前年度比較 増△減額	積 算 基 礎
				2. 中堅移住者技術向上研修費
				期間 6ヶ月 人員 ⁽⁶⁾ 10名
				(1) 施設運営費
				1) 光熱水料
				320円 × 14日 × ⁽⁶⁾ 10人 = 45 (27)
				2) 雑役務費
				60円 × 14日 × ⁽⁶⁾ 10人 = 8 (5)
				計 1) ~ 2) 53 (32)
				(2) 研修費
				1) オリエンテーション経費
				イ. 講師謝金 ☆
				3,850円 × 70人 = 270
				ロ. 講師旅費 ☆
				1,580円 × 30人 = 47
				ハ. 研修教材費
				11,880円 × ⁽⁶⁾ 10人 = 119 (71)
				ニ. 研修受入機関打合せ
				300円 × ⁽⁶⁾ 10人 × 5回 = 15 (9)

(単位:千円)

事項及び科目	前年度予算額	昭和62年度 予算額	対前年度比較 増△減額	積算基礎
				ホ. 報告書印刷費 $800 \text{円} \times 300 \text{部} = 240$
				ハ. 研修受入機関開延旅費(大阪～京都平均) $1,140 \text{円} \times \frac{(6)}{10 \text{カ所}} = 11(7)$
				小計 イ～ハ 702(644)
				2) 技術研修経費
				イ. 謝金 $\frac{(71,950)}{73,890 \text{円}} \times 6 \text{カ日} \times \frac{(6)}{10 \text{人}} = 4,433(2,590)$
				ロ. 教科書、教材費等 $97800 \text{円} \times \frac{(6)}{10 \text{人}} = 978(587)$
				小計 イ～ロ 5,411(3,177)
				計 1)～2) 6,113(3,821)
				(3) 航空賃(東京～プエリス往復) ☆ $848,000 \text{円} \times \frac{(6)}{10 \text{人}} \times 1,104 \times 0.95 = 8,894(5,336)$
				(4) 支度料 ☆ $61,970 \text{円} \times \frac{(6)}{10 \text{人}} \times 1,104 \times 0.95 = 650(390)$

(単位:千円)

専 項 及 び 科 目	前年度予算額	昭和62年度 予 算 額	対前年度比較 増△減額	績 算 基 礎
				<p>(5) 研修生旅費(東京～広島 片道) ☆</p> <p>1) 研修生出発</p> $15,360 \text{円} \times \overset{(6)}{10 \text{人}} = 154 (92)$ <p>2) 帰国集合</p> $15,360 \text{円} \times \overset{(6)}{10 \text{人}} = 154 (92)$ <p>計 1) ~ 2) 308 (184)</p> <p>(6) 滞在費 ☆</p> $\overset{(7600)}{7,700 \text{円}} \times 30 \text{日} \times \overset{(6)}{10 \text{人}} \times 6 \text{月} = 13,860 (8,208)$ <p>(7) 研修旅費(東京～広島 4泊5日) ☆</p> $75,700 \text{円} \times \overset{(6)}{10 \text{人}} \times 2 \text{回} = 1,514 (908)$ <p>(8) 保険料等掛金 ☆</p> $5,010 \text{円} \times \overset{(6)}{10 \text{人}} \times 6 \text{月} = 301 (180)$ <p>(9) 研修指導旅費(東京～広島 2泊3日 3等級)</p> $54,100 \text{円} \times \overset{(6)}{10 \text{人}} \times 2 \text{回} = 1,082 (649)$ <p>合 計 (1) ~ (9) 32,775 (19,708)</p>

(834)

(単位:千円)

専 項 及 び 科 目	前年度予算額	昭和62年度 予 算 額	対前年度比較 増△減額	積 算 基 礎
				2) 教材費
				$32,170円 \times 12月 \times 8人^{(6)} = 3088(2,316)$
				小 計 1) ~ 2) 9,536(7,152)
				5) 国内旅費 女
				$11,2310円 \times 8人^{(6)} = 898(674)$
				6) 保険料掛金 女
				$5,860円 \times 12月 \times 8人^{(6)} = 563(422)$
				(7) 研修諸費
				1) 報告書等印刷費 $800円 \times 300部 = 240$
				2) 研修機関打合せ $300円 \times 5人 \times 5回 = 8$
				3) 研修報告会 $300円 \times 30人 = 9$
				計 1) ~ 3) 257(257)
				合 計 (1) ~ (7) 37,912(28,066)

(単位:千円)

事項及び科目	前年度予算額	昭和62年度 予算額	対前年度比較 増△減額	積算基礎									
				<p>4. 現地日本語教師の本邦研修</p> <p>現地日本語教師を本邦において研修を行い、質の向上を図るための経費</p> <table border="0" style="width: 100%;"> <tr> <td style="width: 60%;"></td> <td style="text-align: center;">員数</td> <td style="text-align: center;">研修期間</td> </tr> <tr> <td>(A) コース</td> <td style="text-align: center;">(15) 20人</td> <td style="text-align: center;">3ヵ月</td> </tr> <tr> <td>(B) コース</td> <td style="text-align: center;">12人</td> <td style="text-align: center;">12ヵ月</td> </tr> </table> <p>(1) 航空賃 (東京～サンパウロ) ☆</p> <p>(A) $342,720円 \times 20^{(15)}人 \times 2(往復) \times 1.104 \times 0.95$ $= 14,378(10,783)$</p> <p>(B) $342,720円 \times 12人 \times 2(往復) \times 1.104 \times 0.95$ $= 8,627$</p> <p style="text-align: right;">計 23,005(19,410)</p> <p>(2) 日当宿泊料 ☆</p> <p>(A) $125,070円 \times 20^{(15)}人 \times 1.104 \times 0.95$ = 2,623(1,968)</p> <p>(B) $125,070円 \times 12人 \times 1.104 \times 0.95$ = 1,574</p> <p style="text-align: right;">計 4,197(3,542)</p> <p>(3) 滞在費 ☆</p> <p>(A) $234,000^{(228,000)}円 \times 20^{(15)}人 \times 3ヵ月$ = 14,040(10,260)</p> <p>(B) $234,000^{(228,000)}円 \times 12人 \times 12ヵ月$ = 33,696(32,832)</p> <p style="text-align: right;">計 47,736(43,092)</p>		員数	研修期間	(A) コース	(15) 20人	3ヵ月	(B) コース	12人	12ヵ月
	員数	研修期間											
(A) コース	(15) 20人	3ヵ月											
(B) コース	12人	12ヵ月											

(単位:千円)

事項及び科目	前年度予算額	昭和62年度 予算額	対前年度比較 増△減額	積算基礎
				(4) 研修旅費 ㊦
				(A) $100,280円 \times \frac{(15)}{20}人$ = 2,006 (1,504)
				(B) $100,280円 \times 12人 \times 2回$ = 2,407
				計 4,413 (3,911)
				(5) 受講料教材費
				(A) $58,920円 \times \frac{(15)}{20}人 \times 3ヵ月$ = 3,535 (2,651)
				(B) $58,920円 \times 12人 \times 12ヵ月$ = 8,484
				計 12,019 (11,135)
				(6) 保険料等雑費
				(A) $5,860円 \times \frac{(15)}{20}人 \times 3ヵ月$ = 352 (264)
				(B) $5,860円 \times 12人 \times 12ヵ月$ = 844
				計 1,196 (1,108)
				合計 (1) ~ (6) 92,566 (82,198)

事 項 及 び 科 目	前年度予算額	昭和62年度 予 算 額	対前年度比較 増△減額	備 考
<p>6. 日本語学校生徒の本邦研修制度(新規)</p> <p>成績優秀な現地日本語学校の生徒を本邦の内親家庭に1カ月間ホームステイさせることにより、本邦滞在中の視察研修を通じて日本語の理解を深めさせ、ひいては現地日本語教育の振興をうながす制度</p> <p>(1) 期 間 (滞在期間 / 1カ月)</p> <p>(2) 対 象 者 11名(1名引率者)</p> <p>(3) 航 空 賃 (フエノス・アイルス〜東京往復)</p> $860,800円 \times 11名 = 9,469$ <p>(4) 視察・研修経費(都内・近郊地区)</p> $20,000円 \times 11名 \times 2回 = 440$ <p>(5) 国内旅費(ホームステイ先への往復旅費、東京〜広島新幹線)</p> $(10,200円 + 5,400円) \times 2(往復) \times 11名 = 343$ <p>(6) 旅行雑費(旅行保険料)</p> $5,200円 \times 11名 = 57$ <p>(7) 研 修 諸 費</p> <p>1) 報告書作成費 1,000円 × 30部 = 300</p> <p>2) 研修報告会 3,000円 × 30名 = 90</p> <p>計 1) ~ 2) 390</p> <p>合 計 (3) ~ (7) 10,699(0)</p>				

事 項 及 び 科 目	前年度予算額	昭和62年度 予 算 額	対前年度比較 増△減額	績 算 基 礎
(目) 団体育成費	(14,483) 16,860	143,623	126,763	<p>1. 第28回日系人大会助成費</p> <p>ⅴ) 会場借料 1,558 (1,558)</p> <p>(2) 会議費 $430円 \times 1,250 \times 4 = 2,150 (2,150)$</p> <p>(3) 資料作成</p> <p>ⅴ. 季刊海外日系人 $540円 \times 1,250部 = 675$</p> <p>ⅵ. 大会リーフレット $30円 \times 15,000部 = 450$</p> <p>ⅶ. 大会プログラム $220円 \times 1,500部 = 330$</p> <p>小 計 ⅴ ~ ⅶ 1,455 (1,455)</p> <p>(4) 報道関係者懇談会 $8,620円 \times 20人 = 172 (172)$</p> <p>(5) 海外日系団体連絡費(理事、監事担当20日 F. 東京~プエ)ス</p> <p>ⅴ. 航空賃 $1,161,260円 \times 2人 = 2,323$</p> <p>ⅵ. 日 当 $4,800円 \times 20日 \times 2人 = 192$</p> <p>ⅶ. 宿泊料 $14,700円 \times 19泊 \times 2人 = 559$</p> <p>ⅷ. 支度料 $86,240円 \times 2人 = 172$</p> <p>ⅸ. 旅行費 $50,000円 \times 2人 = 100$</p> <p>小 計 ⅴ ~ ⅸ $3,346 + 104.85 = 3,509 (3,509)$</p> <p>計 (1) ~ (5) 8,844 (8,844)</p>

事項及び科目	前年度予算額	昭和62年度予算額	対前年度比較増△減額	積算基礎
				2) 通信費 $10,000 \text{ 円} \times 12 \text{ 月} \times 2 \text{ 人} = 240$ 3) 資料作成費 $2,500 \text{ 円} \times 12 \text{ 月} \times 2 \text{ 人} = 60$ 小計 1) ~ 3) 912 (912) 計 (1) + (2) $3,686 \text{ 千円} \times \frac{163}{235} \times 0.927124 = 2,476 (3,174)$ 4. オーストラリア移住推進活動費 ㊦ (1) 移住者連絡協議会推進活動費

団体名	運 営 費							連絡旅費	情報収集費	合 計
	消耗品	会議費	通信費	雑役務費	印刷製本費	雑 費	計			
JCS (在日-日本クラブ)	円 5,780 × 12月 = 69,360	円 5,500 × 12月 = 66,000	円 110 × 500人 × 3回 = 165,000	円 12,390 × 12月 = 148,680	円 40 × 1,000部 × 3回 = 120,000	円 4,130 × 12月 = 49,560	円 618,600	円 14,200 × 12回 = 170,400	円 200,000	千円 836
JCV (在米-日本クラブ) (在米-日本クラブ)	69,360	66,000	165,000	148,680	120,000	49,560	618,600	170,400	200,000	835
(新規) JKC (在オーストラリア) (在オーストラリア)	69,360	66,000	110 × 300人 × 3回 = 99,000	148,680	40 × 600部 × 3回 = 72,000	49,560	504,600	17,040	200,000	(0) 722
計	(138,720) 208,080	(132,000) 198,000	(330,000) 429,000	(297,360) 446,840	(240,000) 312,000	(99,120) 148,680	(1,237,200) 1,741,800	(34,080) 51,120	(400,000) 600,000	(1671) 2393

(単位:千円)

事項及び科目	前年度予算額	昭和62年度 予算額	対前年度比較 増△減額	積算 基礎								
				(2) 移住協力員活動費								
				1) 自動車燃料費								
				$170円 \times 150km \times 12月 \times 2人 = 612$								
				2) 通信費								
				$10,000円 \times 12月 \times 2人 = 240$								
				3) 資料作成費								
				$2,500円 \times 12月 \times 2人 = 60$								
				小計 1) ~ 3) 912 (912)								
				(3) 販賣連絡旅費 (2泊3日 2回)								
				<table border="1"> <thead> <tr> <th>航空賃</th> <th>日当</th> <th>宿泊料</th> <th>計</th> </tr> </thead> <tbody> <tr> <td>54,900円</td> <td>$3,800円 \times 3日 = 11,400$</td> <td>$11,400円 \times 2日 = 22,800$</td> <td>89,100円</td> </tr> </tbody> </table>	航空賃	日当	宿泊料	計	54,900円	$3,800円 \times 3日 = 11,400$	$11,400円 \times 2日 = 22,800$	89,100円
航空賃	日当	宿泊料	計									
54,900円	$3,800円 \times 3日 = 11,400$	$11,400円 \times 2日 = 22,800$	89,100円									
				$89,100円 \times 2回 \times 1.088 \times 0.95 = 185 (185)$								
				計 1) ~ (3) 3,490 (2,768)								
				$(2,768) + (209) = 2,977$								
				$2,977円 \times \frac{163}{229} \times 0.927124 = 2,303 (2,342)$								
				田体育成費計 1 ~ 4 143,623 (16,860)								

事項及び科目	前年度予算額	昭和62年度 予算額	対前年度比較 増△減額	績算基礎
(款) 出資金等施設整備費	2,602,000	2,822,000	220,000	全額 ODA
(項) 施設費	2,602,000	2,822,000	220,000	
(目) 施設費	2,518,000	2,822,000	304,000	1. 北九州国際研修センター(仮称)新築工事 (国庫債務負担行為を前提とする)
				(1) 建設費
				(イ) 管理・研修棟 $4,301 \text{ m}^2 \times 255,660 \text{ 円} \times 40\% = 439,837$
				(ロ) 厚生棟 $1,257 \text{ m}^2 \times 227,722 \text{ 円} \times 40\% = 114,499$
				(ハ) 寄宿舍棟 $4,257 \text{ m}^2 \times 247,894 \text{ 円} \times 40\% = 422,114$
				(ニ) 講堂兼体育館 $800 \text{ m}^2 \times 204,870 \text{ 円} \times 40\% = 65,559$
				(イ) + (ロ) + (ハ) + (ニ) 計 1,042,009
				注: (イ)(ロ)(ハ)及び(ニ)は 国債分の昭和62年度分の歳出化分
				(国庫債務負担行為総額 2735,272 ^{千円} 昭和62年度歳出化分 1,042,009 ^{千円} 昭和63年度歳出化分 1,693,263 ^{千円}

(単位:千円)

事 項 及 び 科 目	前年度予算額	昭和62年度 予 算 額	対前年度比較 増△減額	積 算 基 礎
				(2) 半年度要求額
				(イ) 敷地調査費 一 式 4,945
				(ロ) 敷地造成工事費 一 式 177,564
				(ハ) 設 計 料 119,482
				基本及び実施設計料
				$2,782,585^{\text{千円}} \times 5\% \times 75\% = 104,046$
				工事監理料
				$1,219,573^{\text{千円}} \times 5\% \times 25\% \times 1.0125 = 15,436$
				(イ) + (ロ) + (ハ) 計 301,991
				(1) + (2) 合 計 1,344,000
				2. 青年海外協力隊研修所増築工事
				(1) 土地購入費
				$33,000 \text{ m}^2 \times 9,100^{\text{円}} = 300,000$
				(2) 増築費等
				(イ) 研修棟増築工事費
				$1,282.6 \text{ m}^2 \times 257,000^{\text{円}} = 329,602$
				(ロ) 食堂棟増築工事費
				$330 \text{ m}^2 \times 272,152^{\text{円}} = 89,810$

出資金

(846)

(単位:千円)

事 項 及 び 科 目	前年度予算額	昭和62年度 予 算 額	対前年度比較 増△減額	績 算 基 礎
				(A) 既存棟改修工事 $434m^2 \times 201,385 = 87,401$
				(B) 浄化槽増築工事 $70人槽 10PPM = 49,600$
				(C) 造成工事 $樹木伐用 6,500m^2$ $6,500m^2 \times 20,008 = 130,050$
				(D) 外構工事 一式 50,000
				(E) 設計・監理料 (A) ~ (D) 対象) $736,463千円 \times 5\% = 36,287$
				(F) 体育館防音工事 一式 11,500
				(G) 既存棟内・外装工事 一式 31,800
				(H) 職員宿舍暖房付設工事 一式 9,000
				(A) ~ (H) 計 825,000
				(1) + (2) 合計 1,125,000

(単位:千円)

事 項 及 び 科 目	前年度予算額	昭和62年度 予 算 額	対前年度比較 増△減額	積 算 基 礎
				3. 筑波国際農業研修センター-稲作機械化実験棟増築 $324m^2 \times 169,753円 = 55,000$
				4. 各センター-建物附属設備改修
				(イ) 名古屋国際研修センター 55,000
				居室給水・給湯排水管取替及空調機取替
				一 式 31,000
				各階トイレ改修工事
				一 式 24,000
				(ロ) 神奈川国際水産研修センター 12,000
				本館外壁防水補修工事
				一 式 12,000
				(ハ) 八王子国際研修センター 39,000
				給水配管取替工事
				一 式 20,000
				外壁タイル改修工事
				$2,641m^2 \times 7,200円 = 19,000$
				(ニ) 筑波インターナショナルセンター 29,000
				非常用自家発電設備
				一 式 29,000

(単位:千円)

事 項 及 び 科 目	前年度予算額	昭和62年度 予 算 額	対前年度比較 増△減額	積 算 基 礎
				(ホ) 沖縄国際センター 講堂兼体育館空調設備設置 一式 30,000
				(ハ) 東京国際研修センター 講堂兼体育館空調設備設置 一式 23,000
				(イ) ~ (ハ) 計 188,000
				5. 取買住宅購入
				(イ) 国際協力センター分 $\begin{matrix} (0) \text{千円} \\ 50,000 \end{matrix} \times \begin{matrix} (0) \\ 1 \text{戸} \end{matrix} = \begin{matrix} (0) \\ 50,000 \end{matrix}$
				(ロ) 東京地区分 $\begin{matrix} (29,000) \\ 30,000 \text{千円} \end{matrix} \times \begin{matrix} (2) \\ 2 \text{戸} \end{matrix} = \begin{matrix} (58,000) \\ 60,000 \end{matrix}$
				(イ) + (ロ) 計 $\begin{matrix} (58,000) \\ 110,000 \end{matrix}$
(目) 敷金及保証金	84,000	0	△ 84,000	

定 動 設 施 修 研 內 國



収 入 の 部

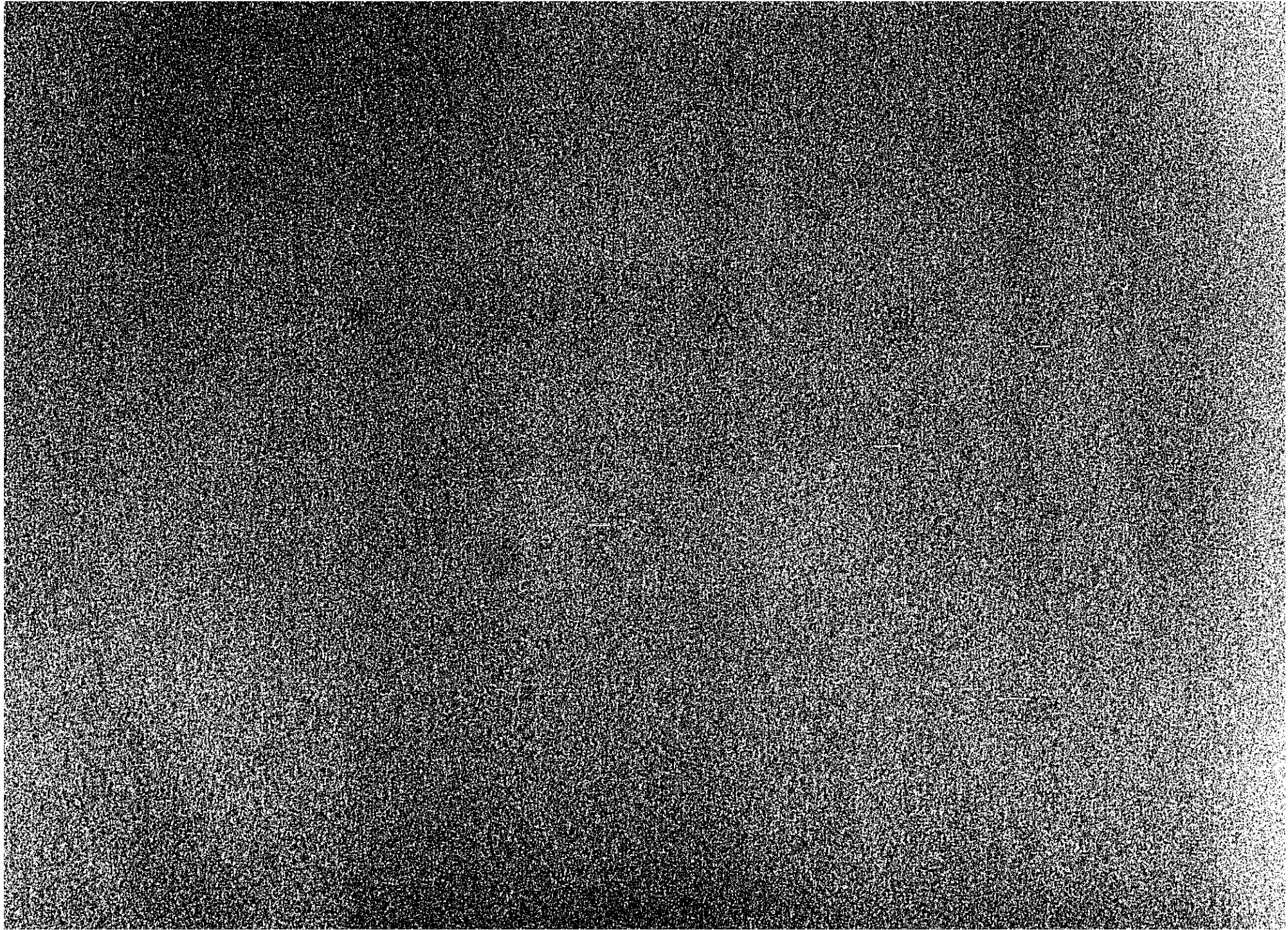

事項及び科目	前年度予算額	昭和62年度 予算額	対前年度比較 増△減額	積算基礎
(款) 施設利用収入				
(項) 施設利用収入				
(目) 施設利用収入	1,101,273	1,286,151	184,878	施設利用収入内訳 1. 宿泊料収入 1,088,847(1,026,330)

区分	大阪センター	名古屋センター	神奈川センター
宿泊料	$62 \text{ 室} \times 365 \text{ 日} \times \frac{77}{100} = 17,425 \text{ 人}$ $(3,200)$ $3,300 \text{ 円} \times 17,425 \text{ 人} = 57,503$	$96 \text{ 室} \times 365 \text{ 日} \times \frac{88}{100} = 30,835 \text{ 人}$ $(3,200)$ $3,300 \text{ 円} \times 30,835 \text{ 人} = 101,756$	$33 \text{ 室} \times 365 \text{ 日} \times \frac{65}{100} = 7,829 \text{ 人}$ $(3,200)$ $3,300 \text{ 円} \times 7,829 \text{ 人} = 25,836$
区分	八王子センター	筑波センター	沖縄センター
宿泊料	$97 \text{ 室} \times 365 \text{ 日} \times \frac{88}{100} = 31,156 \text{ 人}$ $(3,200)$ $3,300 \text{ 円} \times 31,156 \text{ 人} = 102,815$	$195 \text{ 室} \times 365 \text{ 日} \times \frac{88}{100} = 62,634 \text{ 人}$ $(3,200)$ $3,300 \text{ 円} \times 62,634 \text{ 人} = 206,693$	$100 \text{ 室} \times 365 \text{ 日} \times \frac{80}{100} = 29,200 \text{ 人}$ $(3,200)$ $3,300 \text{ 円} \times 29,200 \text{ 人} = 96,360$
区分	東京国際センター	東京センター	合計
宿泊料	$441 \text{ 室} \times 365 \text{ 日} \times \frac{88}{100} = 141,649 \text{ 人}$ $(3,200)$ $3,300 \text{ 円} \times 141,649 \text{ 人} = 467,442$	$70 \text{ 室} \times 151 \text{ 日} \times \frac{80}{100} = 8,456 \text{ 人}$ (0) $3,600 \text{ 円} \times 8,456 \text{ 人} = 30,442$	$(320,728)$ $329,184$ $(1,026,330)$ $1,088,847$

(単位:千円)

事 項 及 び 科 目	前年度予算額	昭和62年度 予 算 額	対前年度比較 増△減額	積 算 基 礎
				2. 研修施設使用料収入 197,304 (74,943)
				(1) 筑波農業 $8,354 \text{ m}^2 \times 1,300 \text{ 円} \times 12 \text{ 月} \times 71.8\% = 93,571 (71,978)$
				(2) 神奈川 $350 \text{ m}^2 \times 1,300 \text{ 円} \times 12 \text{ 月} \times 70.6\% = 3,855 (2,965)$
				(3) 大 阪 $139.46 \text{ m}^2 \times 1,300 \text{ 円} \times 12 \text{ 月} \times 77\% = 1,675 (0)$
				(4) 名古屋 $373.56 \text{ m}^2 \times 1,300 \text{ 円} \times 12 \text{ 月} \times 88\% = 5,128 (0)$
				(5) 八王子 $828.91 \text{ m}^2 \times 1,300 \text{ 円} \times 12 \text{ 月} \times 88\% = 11,379 (0)$
				(6) 筑 波 $1,242 \text{ m}^2 \times 1,300 \text{ 円} \times 12 \text{ 月} \times 88\% = 17,060 (0)$
				(7) 沖 縄 $2,413.49 \text{ m}^2 \times 1,300 \text{ 円} \times 12 \text{ 月} \times 80\% = 30,120 (0)$
				(8) 東京国際 $2,515 \text{ m}^2 \times 1,300 \text{ 円} \times 12 \text{ 月} \times 88\% = 34,526 (0)$
				計 1 + 2 1,286,151 (1,101,273)
(款) 運営補助収入				
(項) 運営補助収入				
(目) 運営補助収入	520,789	367,024	△ 153,765	自己収入見合

事項及び科目	前年度予算額	昭和62年度 予算額	対前年度比較 増△減額	績算基礎			
(款)雑収入							
(項)雑収入							
(目)雑収入	6,955	7,370	415				
				1. 利息収入	2. 雑収入	小計	
				大阪セン-	364(364)	26(26)	390(390)
				名古屋	546(546)	17(17)	563(563)
				神奈川	182(182)	13(13)	195(195)
				八王子	485(485)	17(17)	502(502)
				筑波	897(897)	160(160)	1,057(1,057)
				筑波農業	309(309)	0(0)	309(309)
				沖縄	621(621)	0(0)	621(621)
				東京国際	1,770(1,770)	0(0)	1,770(1,770)
				東京	335(0)	0(0)	335(0)
				計	5,509(5,174)	233(233)	5,742(5,407)

事項及び科目	前年度予算額	昭和62年度 予算額	対前年度比較 増△減額	積算基礎			
収入計	1,629,017	1,660,545	31,528	<p>3. 雇用保険預り金</p> <p>1. 運営定員分</p> <p>職員俸給 162,303 + 扶養手当 6,156 + 管理職手当 4,658 + 通勤手当 7,490</p> <p>宿日直手当 6,279 + 住居手当 681 + 特別都市手当 6,734 +</p> <p>超過勤務手当 24,305 + 特別手当 68,466 = 289,072</p> <p>2. 賃金分</p> <p>本俸 4,049 + 扶養手当 90 + 通勤手当 132 + 特別都市手当 161</p> <p>住居手当 38 + 超過勤務手当 827 + 特別手当 1,648 = 6,945</p> <p>小計 (1) + (2) $296,017 \times \frac{5.5}{1.000} =$</p> <p>1,628 (1,548)</p> <p>合計 1 ~ 3 7,370 (6,955)</p>			

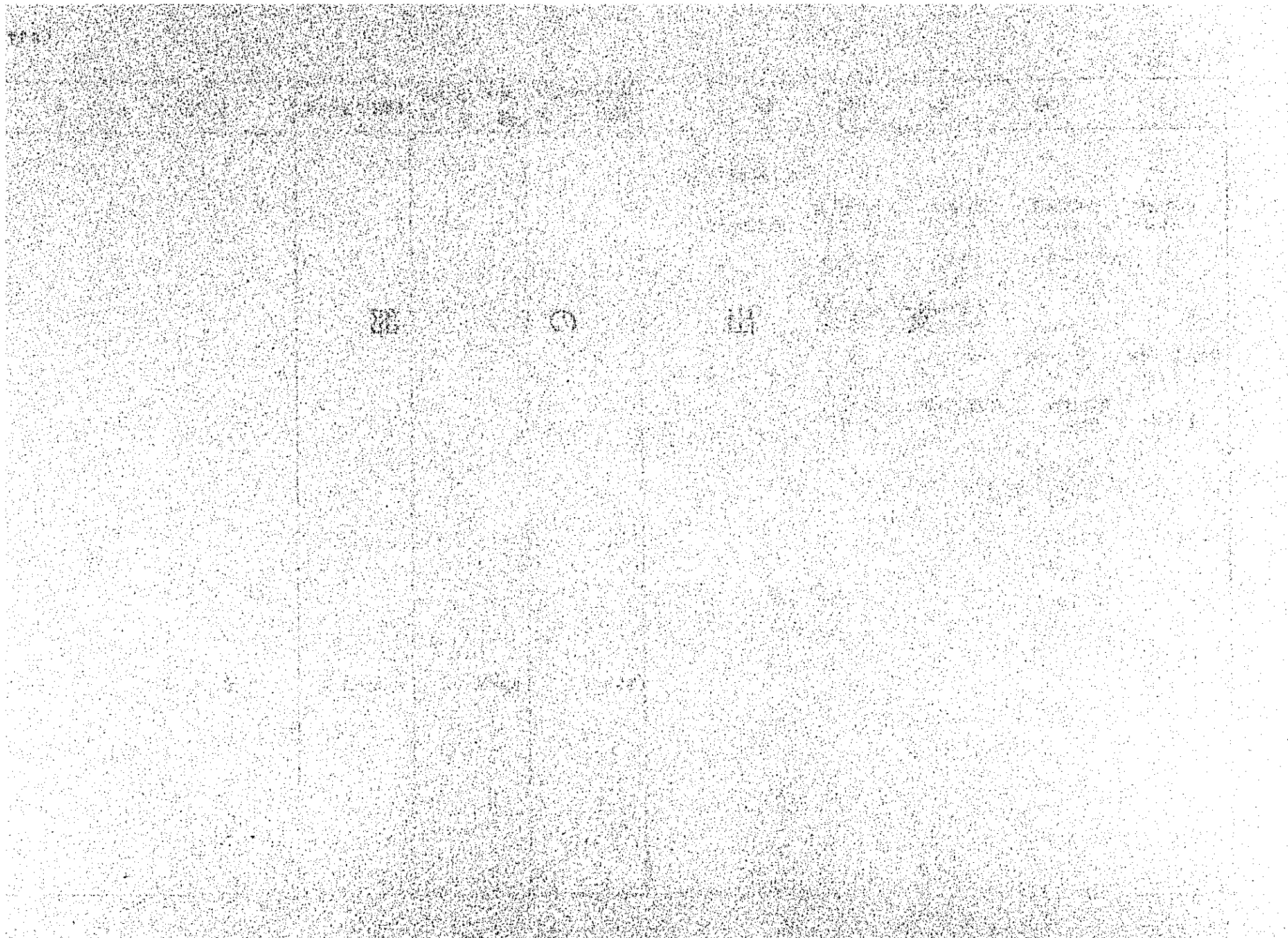

(単位:千円)

事項及び科目	前年度予算額	昭和62年度 予算額	対前年度比較 増△減額	積算基礎
(款)施設運営費	1,629,017	1,660,545	31,528	
(1)人件費	311,128	327,467	16,339	
(項)職員給与	306,731	322,890	16,159	<p>東京国際センター (0) 6人 大阪センター 11人 名古屋センター 7人 神奈川センター 1人 八王子センター 5人 筑波センター 9人 東京センター (14) 8人 計 47人</p>
(目)職員基本給	162,167	168,459	6,292	<p>1. 職員俸給 $\frac{(277,609)}{288,927 \text{円}} \times 47^{\text{人}} \times 12^{\text{月}} \times (1-0.004)$ $= 162,303 (155,945)$</p> <p>2. 扶養手当 $\frac{(11,076)}{10,958 \text{円}} \times 47^{\text{人}} \times 12^{\text{月}} \times (1-0.004)$ $= 6,156 (6,222)$</p> <p>計 1 + 2 168,459 (162,167)</p>
(目)職員諸手当	87,560	94,308	6,748	<p>1. 管理職手当 $\frac{(8,173)}{8,292 \text{円}} \times 47^{\text{人}} \times 12^{\text{月}} \times (1-0.004)$ $= 4,658 (4,591)$</p>

事項及び科目	前年度予算額	昭和62年度 予算額	対前年度比較 増△減額	積算基礎
				<p>2. 通勤手当 $\frac{(10,897)}{13,334} \times 47 \times 12 \times (1 - 0.004)$ = 7,490 (6,121)</p> <p>3. 宿泊手当 (1) 宿直 $\frac{(1,600)}{2,300} \times 1 \times 365 \times 6 = 5,037$ (3,504) (2) 日直 $\frac{(2,400)}{3,450} \times 1 \times 5 \times 12 \times 6 = 1,242$ (864) 小計 (1) + (2) 6,279 (4,368)</p> <p>4. 特別手当 (1) 職員俸給 扶養手当 都市手当 4.9月 $(33,565 + 997 + 1,003) \times \frac{4.9}{12} = 14,522 (13,916)$ $33,565 \times 0.0125 = 420 (403)$ (2) 一般 職員俸給 扶養手当 都市手当 $(128,738 + 5,159 + 5,731) \times \frac{4.6}{12} = 53,524 (51,216)$ 小計 (1) + (2) 68,466 (65,535)</p> <p>5. 住居手当 $\frac{(2,537)}{1,213} \times 47 \times 12 \times (1 - 0.004)$ = 681 (1,425)</p> <p>6. 特別都市手当 $\frac{(162,303 + 6,156 + 4,658)}{0.0331} \times 0.0331 = 6,734 (5,520)$</p> <p>計 1 ~ 6 94,308 (87,560)</p>

事項及び科目	前年度予算額	昭和62年度 予算額	対前年度比較 増△減額	積算基礎
(目) 超過勤務手当	25,133	26,305	1,172	職員俸給 $\frac{128,738}{2,288 \times 40^{\wedge}} \times \frac{(1,0331)}{1,0389} \times 1.25 = 1,826.73^{\text{円}} (1,745.37)$ $1,826.73^{\text{円}} \times 30^{\text{日}} \times 40^{\text{人}} \times 12^{\text{月}} = 26,305 (25,133)$
(目) 法定福利費	31,681	33,619	1,938	1. 健康保険料 $(220,606 \times 0.0417)$ (0.0415) 職員俸給 扶養手当 管理職手当 通勤手当 宿日直手当 $(162,303 + 6,156 + 4,658 + 7,490 + 6,279$ 住居手当 都市手当 超過手当 $\frac{(41.5)}{41.7}$ $+ 681 + 6,734 + 26,305) \times \frac{1,000}{1,000}$ $= 9,199 (8,687)$ 2. 厚生年金保険料 $220,606 \times \frac{(46.0)}{43.0}$ (46.0) $= 9,486 (9,629)$ 3. 厚生年金基金 $220,606 \times \frac{(38.9)}{42.8}$ (38.9) $= 9,442 (8,143)$

事項及び科目	前年度予算額	昭和62年度 予算額	対前年度比較 増△減額	積算基礎
				4. 雇用保険料 $(220,606 + \text{特別手当 } 68,466) \times \frac{14}{1,000} = 4,047(3,848)$
				5. 労災保険料 $(220,606 + \text{特別手当 } 68,466) \times \frac{5}{1,000} = 1,445(1,374)$
				計 1 ~ 5 33,619(31,681)
(目) 児童手当	190	199	9	$220,606 \times \frac{0.9}{1,000} = 199(190)$
(項) 退職手当				
(目) 退職手当	4,397	4,577	180	職員俸給 $162,303 \times 0.03 \times 0.939959 = 4,577(4,397)$

事項及び科目	前年度予算額	昭和62年度 予算額	対前年度比較 増△減額	積算基礎						
(2) 管理経費										
(項) 業務諸費	1,276,660	1,291,787	15,127							
(目) 職員旅費	3,562	3,748	186							
				区分	区間	鉄道賃	日当	宿泊料	小計	計
						円	円	円	円	千円
				大阪センター	大阪 - 東京	10,908	$1,119 \times 2 = 2,238$	$5,664 \times 1 = 5,664$	18,810	$\times 12 \text{月} \times 0.9 = 203 (203)$
				名古屋センター	名古屋 - "	4,055	2,238	5,664	11,957	$\times 12 \text{月} \times 0.9 = 130 (130)$
				神奈川センター	横浜 - "	678	2,238	5,664	8,580	$\times 12 \text{月} \times 0.9 = 93 (93)$
				八王子センター	大阪 - "	10,908	2,238	5,664	18,810	$\times 12 \text{月} \times 0.9 = 203 (203)$
				筑波センター	土浦 - "	2,880	$1,600 \times 2 = 3,200$	$8,100 \times 1 = 8,100$	14,180	$\times 12 \text{月} \times 0.9 = 153 (153)$
				筑波農業センター	" - "	2,880	3,200	8,100	14,180	153 (153)
				沖縄センター	沖縄 - "	67,400	$1,900 \times 3 = 5,700$	$8,900 \times 2 = 17,800$	90,900	$\times 2 \times 12 \text{月} = 2,182 (2,182)$
				東京国際センター	東京 - 大阪	24,400	$1,900 \times 2 = 3,800$	$8,900 \times 1 = 8,900$	37,100	$\times 12 \text{月} = 445 (445)$
				東京センター	"	24,400	$1,900 \times 2 = 3,800$	$8,900 \times 1 = 8,900$	37,100	$\begin{matrix} (0) \\ \times 5 \text{月} \end{matrix} = 186 (0)$
				計						3,748 (3,562)

事項及び科目	前年度予算額	昭和62年度 予算額	対前年度比較 増△減額	積算基礎
(目) 庁 費	1,273,098	1,288,039	14,941	<p>1. 賃 金</p> <p>(1) 本 俸 $\frac{(162,091)}{168,699 \text{円}} \times 2 \text{人} \times 12 \text{月} = 4,049 (3,890)$</p> <p>(2) 扶養手当 $\frac{(3,789)}{3,749 \text{円}} \times 2 \text{人} \times 12 \text{月} = 90 (91)$</p> <p>(3) 通勤手当 $5,517 \text{円} \times 2 \text{人} \times 12 \text{月} = 132 (132)$</p> <p>(4) 特別都市手当 $\frac{\text{本俸 } (4,049) + \text{扶養手当 } (90)}{10,031} \times 0.0389 = 161 (132)$</p> <p>(5) 住居手当 $1,572 \text{円} \times 2 \text{人} \times 12 \text{月} = 38 (38)$</p> <p>(6) 児童手当 $5,297 \times \frac{0.9}{1000} = 5 (5)$</p> <p style="text-align: center;"> $\left[\begin{array}{l} \text{本俸} \quad \text{扶養手当} \quad \text{通勤手当} \quad \text{特別都市手当} \quad \text{住居手当} \\ 4,049 + 90 + 132 + 161 + 38 + \\ \text{超過勤務手当} = 5,297 \\ 827 \end{array} \right]$ </p> <p>(7) 超過勤務手当 $\frac{\text{本俸 } 4,049}{2,288 \times 2 \text{人}} \times \frac{(10,031)}{1.0389 \times 30 \text{日}} \times 2 \text{人} \times 1.25 \times 12 \text{月} = 827 (790)$</p> <p>(8) 特別手当 $(4,049 + 90 + 161) \times \frac{46 \text{日}}{12} = 1,648 (1,577)$</p>

(单位:千円)

事項及び科目	前年度予算額	昭和62年度 予算額	対前年度比較 増△減額	積算基礎
				(9) 法定福利費
				健康保険料 ※1 $5,297 \times \frac{41.7}{1,000} = 221 (211)$
				厚生年金保険料 ※1 $5,297 \times \frac{4.3}{1,000} = 228 (233)$
				厚生年金基金 ※1 $5,297 \times \frac{42.6}{1,000} = 227 (197)$
				雇用保険料 ※2 $6,945 \times \frac{14}{1,000} = 97 (93)$
				労災保険料 ※2 $6,945 \times \frac{5}{1,000} = 35 (33)$
				小計 808 (767)
				{ ※1 特別手当 ※2 [5,297 + 1,648 = 6,945] }
				(10) 退職手当 $4,049 \times 0.03 = 121 (117)$
				計 (1) ~ (10) 7,879 (7,539)
				2. 人当庁費 $39,730 \text{円} \times 47 \text{人} \times 0.9 = 1,681 (1,681)$
				3. 厚生費 $3,900 \text{円} \times 47 \text{人} \times 0.9 = 165 (165)$
				4. 交通費
				(名古屋・八王子) $5,295 \text{円} \times 12 \text{月} \times 2 \text{回} \times 0.9 = 114 (114)$
				(大阪) $4,590 \times 12 \times 0.9 = 50 (50)$
				(神奈川) $3,778 \times 12 \times 0.9 = 41 (41)$
				(筑波・筑波農業) $7,127 \times 12 \times 2 \text{回} \times 0.9 = 154 (154)$
				(沖縄) $46,400 \times 12 = 557 (557)$
				(東京国際) $10,000 \times 12 = 120 (120)$
				(東京) $12,000 \times \frac{5}{5} = 60 (0)$
				小計 1,096 (1,036)

事項及び科目	前年度予算額	昭和62年度 予算額	対前年度比較 増△減額	績算基礎	
				5. 消耗品費 11,806(11,357)	
区分	(1) 業務用印刷製本費	(2) 器具類	(3) 新聞代	(4) 食器類	
大阪センター	円 月 $29,361 \times 12 \times 0.9 = 317(317)$	円 組 1 $2,678 \times 65 \times \frac{1}{2} \times 0.9 = 78(78)$	円 月 $6,332 \times 12 \times 0.9 = 68(68)$	円 月 $9,093 \times 12 \times 0.9 = 98(98)$	
名古屋センター	$29,361 \times 12 \times 0.9 = 317(317)$	$2,678 \times 100 \times \frac{1}{2} \times 0.9 = 121(121)$	$6,332 \times 12 \times 0.9 = 68(68)$	$12,778 \times 12 \times 0.9 = 138(138)$	
神奈川センター	$15,543 \times 12 \times 0.9 = 168(168)$	$2,678 \times 35 \times \frac{1}{2} \times 0.9 = 42(42)$	$2,685 \times 12 \times 0.9 = 29(29)$	$4,583 \times 12 \times 0.9 = 50(50)$	
八王子センター	$29,213 \times 12 \times 0.9 = 316(316)$	$2,678 \times 100 \times \frac{1}{2} \times 0.9 = 121(121)$	$3,251 \times 12 \times 0.9 = 35(35)$	$5,408 \times 12 \times 0.9 = 58(58)$	
筑波センター	$55,560 \times 12 \times 0.9 = 600(600)$	$3,605 \times 200 \times \frac{1}{2} \times 0.9 = 324(324)$	$12,952 \times 12 \times 0.9 = 140(140)$	$14,350 \times 12 \times 0.9 = 155(155)$	
筑波農業センター	$80,000 \times 12 \times 0.9 = 864(864)$	—	$12,500 \times 12 \times 0.9 = 135(135)$	—	
沖縄センター	$88,890 \times 12 \times 0.9 = 960(960)$	$4,450 \times 100 \times \frac{1}{2} \times 0.9 = 200(200)$	$22,230 \times 12 \times 0.9 = 240(240)$	$16,670 \times 12 \times 0.9 = 180(180)$	
東京国際センター	$111,111 \times 12 \times 0.9 = 1,200(1,200)$	$4,600 \times 461 \times \frac{1}{2} \times 0.9 = 954(954)$	$45,400 \times 12 \times 0.9 = 490(490)$	$52,500 \times 12 \times 0.9 = 567(567)$	
東京センター	$27,500 \times 5 \times 0.9 = 124(0)$	$4,600 \times 80 \times \frac{1}{2} \times \frac{1}{12} \times 0.9 = 69(0)$	$21,900 \times 5 \times 0.9 = 99(0)$	$9,110 \times 5 \times 0.9 = 41(0)$	
計	4,866(4,742)	1,909(1,840)	1,304(1,205)	1,287(1,246)	

事項及び科目	前年度予算額	昭和62年度 予算額	対前年度比較 増△減額	積算基礎
区分	(5) 給水湯管防錆薬剤		(6) 清掃(建物保守用清剤品 作業用被服費、ごみ処理油絞)	計 (1) ~ (6)
大阪センター	$4,368^{\text{円}} \times 12^{\text{月}} \times 0.9 = 47(47)$	$45,760^{\text{円}} \times 12^{\text{月}} \times 0.9 = 494(494)$		1,102(1,102)
名古屋センター	$5,148 \times 12 \times 0.9 = 56(56)$	$5,510 \times 12 \times 0.9 = 59(59)$		759(759)
神奈川センター	$4,807 \times 12 \times 0.9 = 52(52)$	$5,903 \times 12 \times 0.9 = 64(64)$		405(405)
八王子センター	$6,434 \times 12 \times 0.9 = 69(69)$	$9,470 \times 12 \times 0.9 = 102(102)$		701(701)
筑波センター	$10,200 \times 12 \times 0.9 = 110(110)$	$29,960 \times 12 \times 0.9 = 324(324)$		1,653(1,653)
筑波農業センター		$16,670 \times 12 \times 0.9 = 180(180)$		1,179(1,179)
沖縄センター	$15,470 \times 12 \times 0.9 = 167(167)$	$11,120 \times 12 \times 0.9 = 120(120)$		1,867(1,867)
東京国際センター	$22,222 \times 12 \times 0.9 = 240(240)$	$22,222 \times 12 \times 0.9 = 240(240)$		3,691(3,691)
東京センター	$12,980 \times 5^{(0)} \times 0.9 = 58(0)$	$12,980 \times 5^{(0)} \times 0.9 = 58(0)$		449(0)
計		799(741)		1,641(1,583)
				11,806(11,357)

事項及び科目	前年度予算額	昭和62年度 予算額	対前年度比較 増△減額	積算基礎
				6. 通信運搬費 8,538(7,875)
区分	(1) 電話料	(2) 郵便料	計	
大阪センター	$65,375^{\text{円}} \times 12^{\text{月}} \times 0.9 = 706(706)$	$3,715^{\text{円}} \times 12^{\text{月}} \times 0.9 = 41(41)$	747(747)	
名古屋センター	$37,145 \times 12 \times 0.9 = 401(401)$	$4,457 \times 12 \times 0.9 = 48(48)$	449(449)	
神奈川センター	$16,344 \times 12 \times 0.9 = 177(177)$	$4,457 \times 12 \times 0.9 = 48(48)$	225(225)	
八王子センター	$26,002 \times 12 \times 0.9 = 281(281)$	$2,972 \times 12 \times 0.9 = 32(32)$	313(313)	
筑波センター	$62,000 \times 12 \times 0.9 = 670(670)$	$6,000 \times 12 \times 0.9 = 65(65)$	735(735)	
筑波農業センター	$40,000 \times 12 \times 0.9 = 432(432)$	$5,000 \times 12 \times 0.9 = 54(54)$	486(486)	
沖縄センター	$222,222 \times 12 \times 0.9 = 2,400(2,400)$	$44,444 \times 12 \times 0.9 = 480(480)$	2,880(2,880)	
東京国際センター	$166,666 \times 12 \times 0.9 = 1,800(1,800)$	$22,222 \times 12 \times 0.9 = 240(240)$	2,040(2,040)	
東京センター	$125,000 \times 5^{(0)} \times 0.9 = 563(0)$	$22,222 \times 5^{(0)} \times 0.9 = 100(0)$	663(0)	
計	7,430(6,867)	1,108(1,008)	8,538(7,875)	

事項及び科目	前年度予算額	昭和62年度 予算額	対前年度比較 増△減額	積算基礎					
				7. 光熱水料 (1) 電気料					
				一般分	夏・冬期割増	単価		計	
				(KWH) (円)	(KWH) (円)	(円)			
大阪センター	16,000 × 12	(夏) 11,242 × 3	(夏) 11,242 × 3	29.89	× 0.88	5,937 (6,747)			
名古屋センター	20,000 × 12	(夏) 15,750 × 3	(夏) 15,750 × 3	36.83	× 0.88	9,310 (10,579)			
神奈川センター	19,500 × 12	(夏) 7,292 × 3	(夏) 7,292 × 3	28.80	× 0.88	6,485 (7,369)			
(養殖施設分)						1,343 (1,526)			
八王子センター	40,000 × 12	(夏) 10,000 × 3 (冬) 31,000 × 4	(夏) 10,000 × 3 (冬) 31,000 × 4	34.03	× 0.88	10,986 (21,575)			
筑波センター	124,900 × 12	(冬) 75,450 × 4	(冬) 75,450 × 4	28.00	基本料金 1,063,000円 × 12月	× 0.88 55,591 (63,172)			
筑波農業センター	60,800 × 12	(冬) 8,000 × 4	(冬) 8,000 × 4	28.00	基本料金 750,000 × 12	× 0.88 26,686 (30,325)			
沖縄センター	6,242,330円 × 12月				× 0.88	65,919 (74,908)			
東京国際センター	6,480,830円 × 12月				× 0.88	68,438 (77,770)			
東京センター	1,732,800円 × 5月					8,664 (0)			
				小計			267,359 (293,971)		

(単位:千円)

事 項 及 び 科 目	前年度予算額	昭和62年度 予算額	対前年度比較 増△減額	積 算 基 礎	
				(2) 水道料	
				大阪センター	$117^{\text{m}} \times 1420^{\text{m}^3} \times 12^{\text{月}} = 1,994 (1,994)$
				名古屋センター	$253.75^{\text{m}} \times 2340 \times 12^{\text{月}} = 7,126 (7,126)$
				神奈川センター	$84.30^{\text{m}} \times 685 \times 12 = 693 (693)$
				(養殖施設分)	646 (646)
				八王子センター	$167 \times 2,340 \times 12 = 4,689 (4,689)$
				筑波センター	$197 \times 3,980 \times 12 = 9,172 (9,172)$
				筑波農業センター	$197 \times 1,880 \times 12 = 4,444 (4,444)$
				沖縄センター	$168,250^{\text{m}} \times 12^{\text{月}} = 2,019 (2,019)$
				東京国際センター	$3,694,000^{\text{m}} \times 12^{\text{月}} = 44,328 (44,328)$
				東京センター	$485,200^{\text{m}} \times 5^{\text{月}} = 2,426 (0)$
				小 計	77,537 (75,111)
				(3) 魚油代	
				一 般 分	冬期割増
				(2) (円)	(2) (円)
				単 価	
				(円)	
				大阪センター	$6,400 \times 12 \times 80.78^{\text{円}} \times 0.71 = 6,232 (8,778)$
				名古屋センター	$7,300 \times 12 \times 65.15^{\text{円}} \times 0.71 = 5,792 (8,158)$
				神奈川センター	$2,900 \times 12 \times 65.15^{\text{円}} \times 0.71 = 2,133 (3,004)$
				八王子センター	$5,800 \times 12 \times 79.47^{\text{円}} \times 0.71 = 3,483 (4,905)$
				筑 波 センター	$16,100 \times 12 \times 63.39^{\text{円}} \times 0.71 = 8,695 (12,247)$
				筑波農業センター	$16,800 \times 12 \times 63.39^{\text{円}} \times 0.71 = 9,073 (12,779)$
				東京国際センター	$1137,000^{\text{m}} \times 12^{\text{月}} \times 0.71 = 9,687 (13,644)$
				東 京 センター	$2,400^{\text{m}} \times 5^{\text{月}} \times 0.71 = 12 (0)$
				小 計	45,107 (63,515)

(871)
(単位:千円)

事項及び科目	前年度予算額	昭和62年度 予算額	対前年度比較 増△減額	積算基礎
				(4) ガス代
				大阪センター $405.00^{\text{円}} \times 180^{\text{m}^2} \times 12^{\text{月}} \times 0.88 = 770(875)$
				名古屋センター $78.11 \times 1400 \times 12 \times 0.88 = 1155(1312)$
				神奈川センター $270.00 \times 135 \times 12 \times 0.88 = 385(437)$
				(兼用施設分) 218(248)
				八王子センター $311.85 \times 565 \times 12 \times 0.88 = 1,860(2,114)$
				筑波センター $149.85 \times 2,704 \times 12 \times 0.88 = 4,279(4,863)$
				筑波農業センター $149.85 \times 460 \times 12 \times 0.88 = 728(827)$
				沖縄センター $207,830^{\text{円}} \times 12^{\text{月}} \times 0.88 = 2,195(2,494)$
				東京国際センター $814,000^{\text{円}} \times 12^{\text{月}} \times 0.88 = 8,596(9,768)$
				東京センター $383,600^{\text{円}} \times 5^{\text{月}} = 1,918(0)$
				小計 22,104(22,938)
				計 (1) ~ (4) 412,107(455,535)

(単位:千円)

事項及び科目	前年度予算額	昭和62年度 予算額	対前年度比較 増△減額	積算基礎
				8. 借料及損料 ☆ (器物借料) 大阪センター $12,410^{\text{円}} \times 12^{\text{月}} = 149(149)$ 名古屋センター $12,410 \times 12 = 149(149)$ 神奈川センター $3,730 \times 12 = 45(45)$ 八王子センター $14,890 \times 12 = 179(179)$ 筑波センター $17,600 \times 12 = 211(211)$ 筑波農業センター $21,000 \times 12 = 252(252)$ 沖縄センター $30,000 \times 12 = 360(360)$ 東京国際センター $40,000 \times 12 = 480(480)$ 東京センター $7,910 \times 5^{(0)} = 40(0)$ 特別分 $2,107(2,634)$ 計 $3,972(4,459)$

(873)

(単位:千円)

事項及び科目	前年度予算額	昭和62年度 予算額	対前年度比較 増△減額	積算基礎
				9. 傷総貫 (建物機械設備修理)
				大阪センター $24,957^{\text{円}} \times 12^{\text{月}} \times 0.9 = 269(269)$
				名古屋センター $16,571 \times 12 \times 0.9 = 179(179)$
				神奈川センター $20,320 \times 12 \times 0.9 = 219(219)$
				八王子センター $11,379 \times 12 \times 0.9 = 123(123)$
				筑波センター $46,827 \times 12 \times 0.9 = 506(506)$
				筑波農業センター $50,000 \times 12 \times 0.9 = 540(540)$
				沖縄センター $33,400 \times 12 \times 0.9 = 360(360)$
				東京国際センター $55,600 \times 12 \times 0.9 = 600(600)$
				東京センター $32,490 \times 5^{(0)} \times 0.9 = 146(0)$
				計 2,942(2,796)

事項及び科目	前年度予算額	昭和62年度 予算額	対前年度比較 増△減額	積算基礎
				10. 雑役務費
				(1) 建物管理委託経費(4%up)
				大阪センター 24,091(23,164)
				名古屋センター 46,736(44,938)
				神奈川センター 37,390(35,952)
				八王子センター 66,115(63,572)
				筑波センター 120,717(116,074)
				筑波農業センター 43,083(41,426)
				沖縄センター 106,304(102,215)
				東京国際センター 272,039(261,576)
				東京センター 24,791(0)
				小計 741,266(688,917)
				(2) その他の雑役務費(内訳別表)(1.9%up)
				大阪センター 4,621(4,535)
				名古屋センター 3,496(3,431)
				神奈川センター 2,236(2,194)
				八王子センター 4,534(4,469)
				筑波センター 13,114(12,869)
				筑波農業センター 8,234(8,080)
				沖縄センター 11,861(11,640)
				東京国際センター 27,222(26,714)
				東京センター 2,821(0)
				小計 78,159(73,932)
				計 (1) + (2) 819,425(762,849)

事項及び科目	前年度予算額	昭和62年度 予算額	対前年度比較 増△減額	積算基礎		
				(2) その他の雑役務費内訳		
	特殊清掃費	エレベーター保守料	電話器消毒料	冷蔵庫保守料	防臭装置保守料	電話交換設備保守料
大阪センター	1,047(1,028)	485(476)	49(48)	135(132)	128(126)	$15,920 \times 12 = 191(187)$
名古屋センター	390(383)	495(486)	53(52)	138(135)	141(138)	$15,150 \times 12 = 182(179)$
神奈川センター	390(383)		25(25)	457(448)	395(388)	$10,660 \times 12 = 128(126)$
八王子センター	791(776)		53(52)		395(388)	$13,580 \times 12 = 163(160)$
筑波センター	2,862(2,809)	1,815(1,781)	639(627)		3,472(3,407)	$31,160 \times 12 = 374(367)$
筑波農業センター		807(792)	202(198)		202(198)	$40,400 \times 12 = 485(476)$
沖縄センター	1,127(1,106)	910(893)	640(628)	352(345)	400(393)	$56,080 \times 12 = 673(660)$
東京国際センター	2,862(2,809)	4,107(4,030)	1,567(1,538)		3,472(3,407)	$133,660 \times 12 = 1,604(1,574)$
東京センター	338(0)	408(0)	45(0)		496(0)	$38,400 \times 5 = 192(0)$
計	9,807(9,294)	9,027(8,458)	3,273(3,168)	1,082(1,060)	9,101(8,445)	3,992(3,729)

事項及び科目	前年度予算額	昭和62年度 予算額	対前年度比較 増△減額	積算基礎		
				臨時雑役僱上費	環境整備費	防出消毒料
大阪センター	$3,000 \times 74 \times 1 =$	222 (218)	114 (112)	58 (57)		96 (94)
名古屋センター	$3,000 \times 76 \times 1 =$	228 (224)	115 (113)	70 (69)	200 (196)	96 (94)
神奈川センター	$3,000 \times 76 \times 1 =$	228 (223)	58 (57)	95 (34)	29 (28)	
八王子センター	$3,000 \times 90 \times 1 =$	270 (264)	110 (108)	70 (69)	161 (158)	85 (83)
筑波センター	$3,730 \times 90 \times 1 =$	335 (329)		215 (212)	756 (742)	434 (426)
筑波農業センター	$3,730 \times 90 \times 2 =$	671 (658)	3,361 (3,299)	224 (220)	726 (712)	
沖縄センター	$3,730 \times 90 \times 1 =$	336 (330)	3,203 (3,143)	321 (315)	1,281 (1,257)	213 (209)
東京国際センター	$3,740 \times 90 \times 2 =$	674 (661)	3,362 (3,299)	321 (315)	2,562 (2,514)	651 (640)
東京センター	$3,691 \times 41 \times 1 =$	150 (0)	272 (0)	169 (0)	198 (0)	203 (0)
計		3,114 (2,907)	10,595 (10,131)	1,483 (1,291)	5,913 (5,607)	1,778 (1,546)

(単位:千円)

事項及び科目	前年度予算額	昭和62年度 予算額	対前年度比較 増△減額	積算基礎			
				室内環境測定費	ボイラー保守料	非常用水池維持費	浄化施設保守料
大阪センター	1,009(990)	428(420)		588(577)	円 月 $6,570 \times 12 \times 0.9 =$	71(70)	4,621(4,535)
名古屋センター	918(901)	428(420)			$3,890 \times 12 \times 0.9 =$	42(41)	3,496(3,431)
神奈川センター		428(420)			$5,830 \times 12 \times 0.9 =$	63(62)	2,236(2,194)
八王子センター	993(974)	428(420)	193(189)	805(791)	$3,519 \times 12 \times 0.9 =$	38(37)	4,555(4,469)
筑波センター	1,563(1,534)		261(256)	106(104)	$26,020 \times 12 \times 0.9 =$	281(275)	13,113(12,869)
筑波農業センター	1,313(1,289)				$22,500 \times 12 \times 0.9 =$	243(238)	8,234(8,080)
沖縄センター	1,201(1,179)		213(209)	544(534)	$37,250 \times 12 =$	447(439)	11,861(11,640)
東京国際センター	3,519(3,453)	428(420)	213(209)	1,253(1,230)	$52,250 \times 12 =$	627(615)	27,222(26,714)
東京センター	163(0)	102(0)			$17,000 \times 5^{(0)} =$	85(0)	2,821(0)
計	10,679(10,320)	2,242(2,100)	880(863)	3,296(3,236)		1,897(1,777)	78,159(73,932)

(878)

(単位:千円)

事項及び科目	前年度予算額	昭和62年度 予算額	対前年度比較 増△減額	積算基礎
				11. 会議費
				大阪センター $6,950^{\text{円}} \times 12^{\text{月}} \times 0.9 = 75(75)$
				名古屋センター $7,500 \times 12 \times 0.9 = 81(81)$
				神奈川センター $3,520 \times 12 \times 0.9 = 38(38)$
				八王子センター $6,950 \times 12 \times 0.9 = 75(75)$
				筑波センター $12,500 \times 12 \times 0.9 = 135(135)$
				筑波農業センター $12,500 \times 12 \times 0.9 = 135(135)$
				沖縄センター $41,700 \times 12 \times 0.9 = 450(450)$
				東京国際センター $41,700 \times 12 \times 0.9 = 450(450)$
				東京センター $41,700 \times 5^{(0)} \times 0.9 = 188(0)$
				計 1,627(1,439)

(879)

(単位:千円)

事項及び科目	前年度予算額	昭和62年度 予算額	対前年度比較 増△減額	積算基礎
				12. 備品費
				大阪センター $195 \times 0.9 = 176 (176)$
				名古屋センター $244 \times 0.9 = 219 (219)$
				神奈川センター $173 \times 0.9 = 156 (156)$
				八王子センター $223 \times 0.9 = 201 (201)$
				筑波センター $66 \times 0.9 = 59 (59)$
				筑波農業センター $100 \times 0.9 = 90 (90)$
				沖縄センター $222 \times 0.9 = 200 (200)$
				東京国際センター $255 \times 0.9 = 230 (230)$
				計 $1,331 (1,331)$

事項及び科目	前年度予算額	昭和62年度 予算額	対前年度比較 増△減額	積算基礎
				13. 宿泊者人当片費
				大阪センター $200^{\text{円}} \times 17.425^{\text{人}} \times \frac{1}{4} \times 0.9 = 784 (784)$
				名古屋センター $170 \times 30.835 \times \frac{1}{4} \times 0.9 = 1,179 (1,179)$
				神奈川センター $170 \times 7.829 \times \frac{1}{4} \times 0.9 = 299 (299)$
				八王子センター $170 \times 3,156 \times \frac{1}{4} \times 0.9 = 1,192 (1,192)$
				筑波センター $200 \times 62.634 \times \frac{1}{4} \times 0.9 = 2,818 (2,818)$
				沖縄センター $228 \times 29,200 \times \frac{1}{4} \times 0.9 = 1,497 (1,216)$
				東京国際センター $228 \times 141,649 \times \frac{1}{4} \times 0.9 = 7,267 (7,267)$
				東京センター $228 \times 8,456^{(0)} \times \frac{1}{4} \times 0.9 = 434 (0)$
				計 15,470 (15,036)
				合計 1 ~ 13 1,288,039 (1,273,098)
(3) 予備費				
(項) 予備費				
(目) 予備費	41,229	41,291	62	1. 人件費調整率(0.4%) 1,291 (1,229)
				2. その他 40,000 (40,000)

定 助 資 融 投 發 開

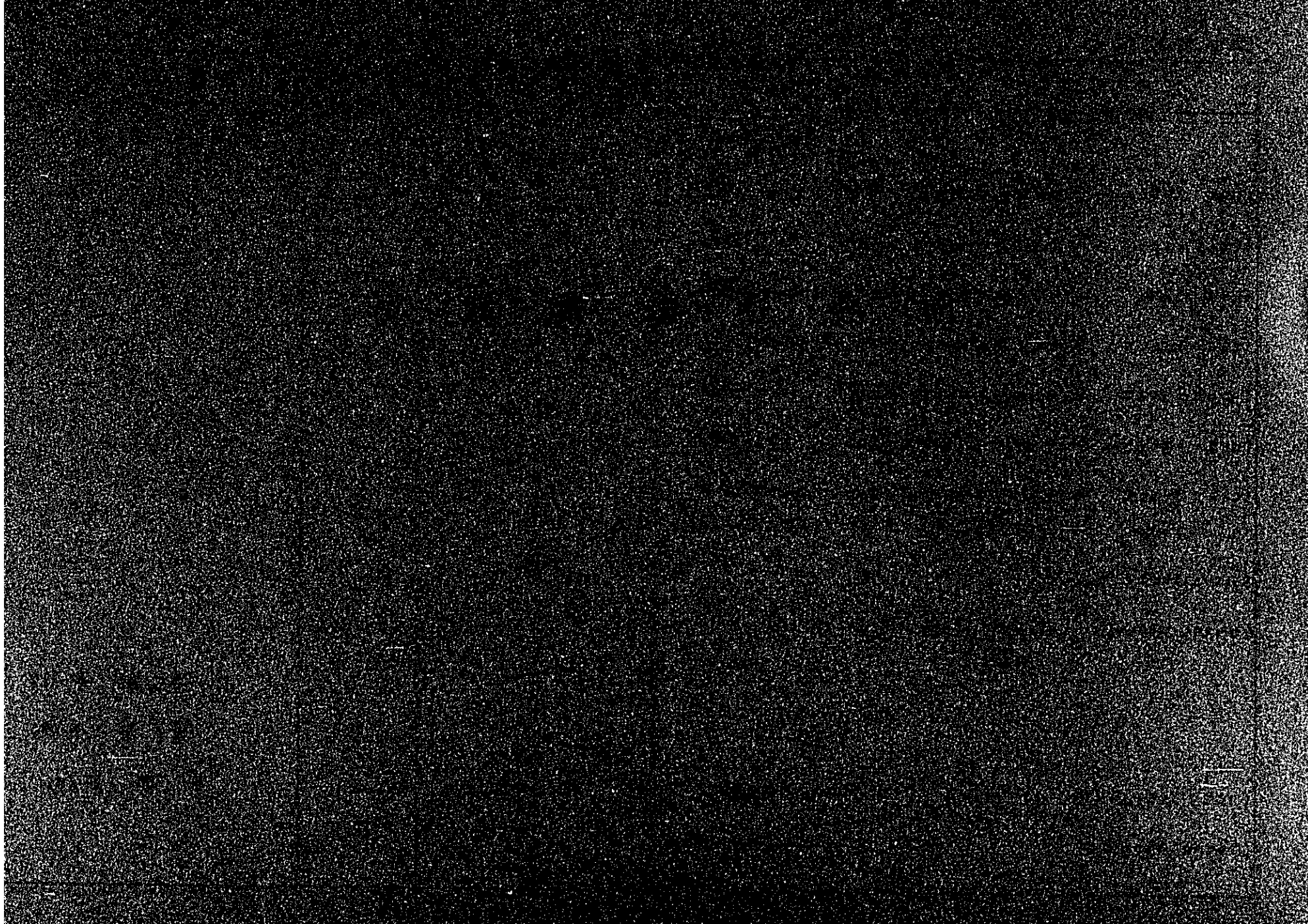

収 入 の 部

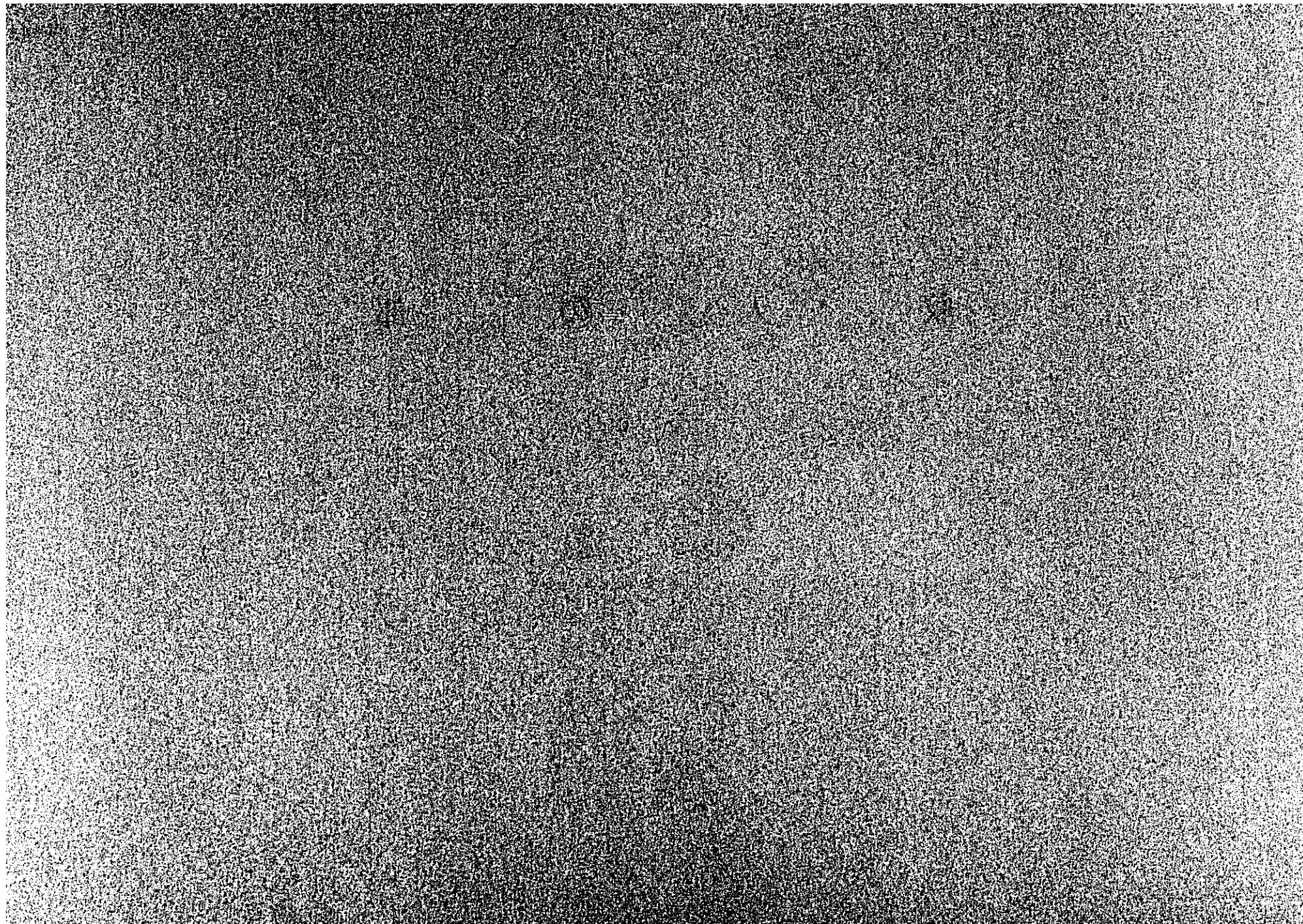

(単位:千円)

事項及び科目	前年度予算額	昭和62年度 予算額	対前年度比較 増△減額	積算基礎
(款)貸付金手数料収入				
(項)貸付金手数料収入				
(目)貸付金手数料収入	3,454	2,257	△ 1,197	
(款)貸付金利息収入				
(項)貸付金利息収入	598,584	668,710	80,126	(1) 貸付満分 479,710
				(2) 貸付予定分
				(4月～12月)
				61年度残 $15,111 + (6,644,461 \times 0.02) = 148,000$
				62年度分 $8,200,000 \times 0.02 \times \frac{3}{12} = 41,000$
				計 189,000
				合 計 (1) + (2) 668,710
(款)一般勘定より受入				
(項)一般勘定より受入				
(目)一般勘定より受入	1,000,000	1,000,000	0	

支 出 の 部