

No. 070

昭和62事業年度

収入支出予算明細書

国際協力事業団

FAF
CR

昭和六十二事業年度
収入支出予算明細書

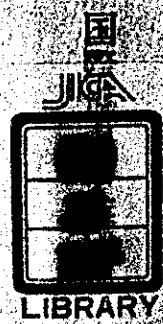

マイクロ
フィルム作成

| 国際協力事業団 | | |
|-----------|------------|-----|
| 受入 月日 | '87. 6. 22 | 000 |
| 登録 No. | 16561 | 36 |
| | | FAF |

JICA LIBRARY



103348863



| | | |
|----------------------|-------|-----|
| 一般勘定収入 | ----- | 3 |
| (款) 交付金収入 | ----- | 5 |
| (款) 出資金収入 | ----- | 5 |
| (款) 殺収入 | ----- | 5 |
| (款) 他勘定より受入 | ----- | 22 |
| 一般勘定支出 | ----- | 23 |
| (款) 管理費 | ----- | 25 |
| I 業務運営に必要な経費 | ----- | 25 |
| 1 一般業務経費 | ----- | 25 |
| (1) 人件費 | ----- | 25 |
| (2) 管理経費 | ----- | 43 |
| (3) 運営審議会経費 | ----- | 77 |
| (4) 職員研修経費 | ----- | 77 |
| 2 海外事務所に必要な経費 | ----- | 84 |
| 3 国際協力計画調整調査及び効果測定経費 | ----- | 103 |
| 4 情報管理に必要な経費 | ----- | 108 |
| 5 電子計算機関係に必要な経費 | ----- | 116 |
| 6 広報に必要な経費 | ----- | 123 |

次

| | | |
|-------------------------|-------|-----|
| 7 青年海外協力隊業務に必要な経費 | ----- | 133 |
| (1) 協力隊事務局経費 | ----- | 133 |
| (2) 駒ヶ根訓練所経費 | ----- | 140 |
| II 事業運営に必要な経費 | ----- | 143 |
| 1 研修員受入業務経費 | ----- | 143 |
| 2 帰国研修員アフターケア業務経費 | ----- | 147 |
| 3 青年招へい経費 | ----- | 149 |
| 4 専門家派遣業務経費 | ----- | 154 |
| 5 専門家フォローアップ業務経費 | ----- | 157 |
| 6 機材供与業務経費 | ----- | 159 |
| 7 特殊機材仕様書等作成経費 | ----- | 162 |
| 8 技術協力センター業務経費 | ----- | 165 |
| 9 保健医療協力業務経費 | ----- | 170 |
| 10 農林業協力業務経費 | ----- | 176 |
| 11 産業開発協力業務経費 | ----- | 180 |
| 12 地域別・国別計画調査及び調整に必要な経費 | ----- | 183 |
| 13 開発調査業務経費 | ----- | 187 |
| 14 開発協力業務経費 | ----- | 191 |
| 15 開発投融資業務経費 | ----- | 193 |
| 16 無償協力業務経費 | ----- | 196 |

III. 附属機関及び国内支部に必要な経費 ----- 198

1. 附属機関に必要な経費 ----- 198

(1) 国際研修センター業務に必要な経費 ----- 198

(2) 海外移住センター業務経費 ----- 202

(3) 海外移住研修所業務経費 ----- 205

(4) 国際協力総合研修所に必要な経費 ----- 210

2. 国内支部に必要な経費 ----- 213

IV 予 備 費 ----- 217

(款) 海外技術協力事業費 ----- 218

1 研修員受入費 ----- 218

2 青年招へい費 ----- 255

3 専門家派遣費 ----- 287

4 機材供与費 ----- 314

5 技術協力センター費 ----- 319

6 保健医療協力費 ----- 366

7 人口家族計画協力費 ----- 399

8 農林業協力費 ----- 420

9 産業開発協力費 ----- 452

10 青年海外協力隊派遣費 ----- 475

11 専門家等福利厚生費 ----- 510

12 専門家養成確保費 ----- 518

13 開発調査費 ----- 543

14 開発協力費 ----- 622

15 無償資金協力費 ----- 647

16 災害援助等協力費 ----- 672

(款) 海外移住事業費 ----- 673

1. 業務諸費 ----- 673

2. 移住者送出費 ----- 690

3. 海外開発青年送出費 ----- 731

4. 移住者援助指導費 ----- 742

(款) 出資金等施設整備費-----844

国内研修施設勘定収入-----851

国内研修施設勘定支出-----857

開発投融资勘定収入-----883

開発投融资勘定支出-----887

入植地勘定収入-----893

入植地勘定支出-----899

移住投融资勘定収入-----911

移住投融资勘定支出-----915

受託等事業勘定収入-----921

(款) 受託事業収入-----923

(款) 直営事業収入-----923

受託等事業勘定支出-----925

(款) 海外開発計画調査事業費-----927

(款) 直営事業費-----941

(参考)

1. 国際協力事業団年度別認可予算額総表-----947

2. 昭和62年度一般勘定外職員定員表-----948

3. 昭和62年度自己収入見合等の収入支出予算-----949

4. 昭和62年度人件費認可予算総括表(交付金ベース)-----950

5. (項) 災害援助等協力費の予算内訳詳細-----951

一 般 勘 定

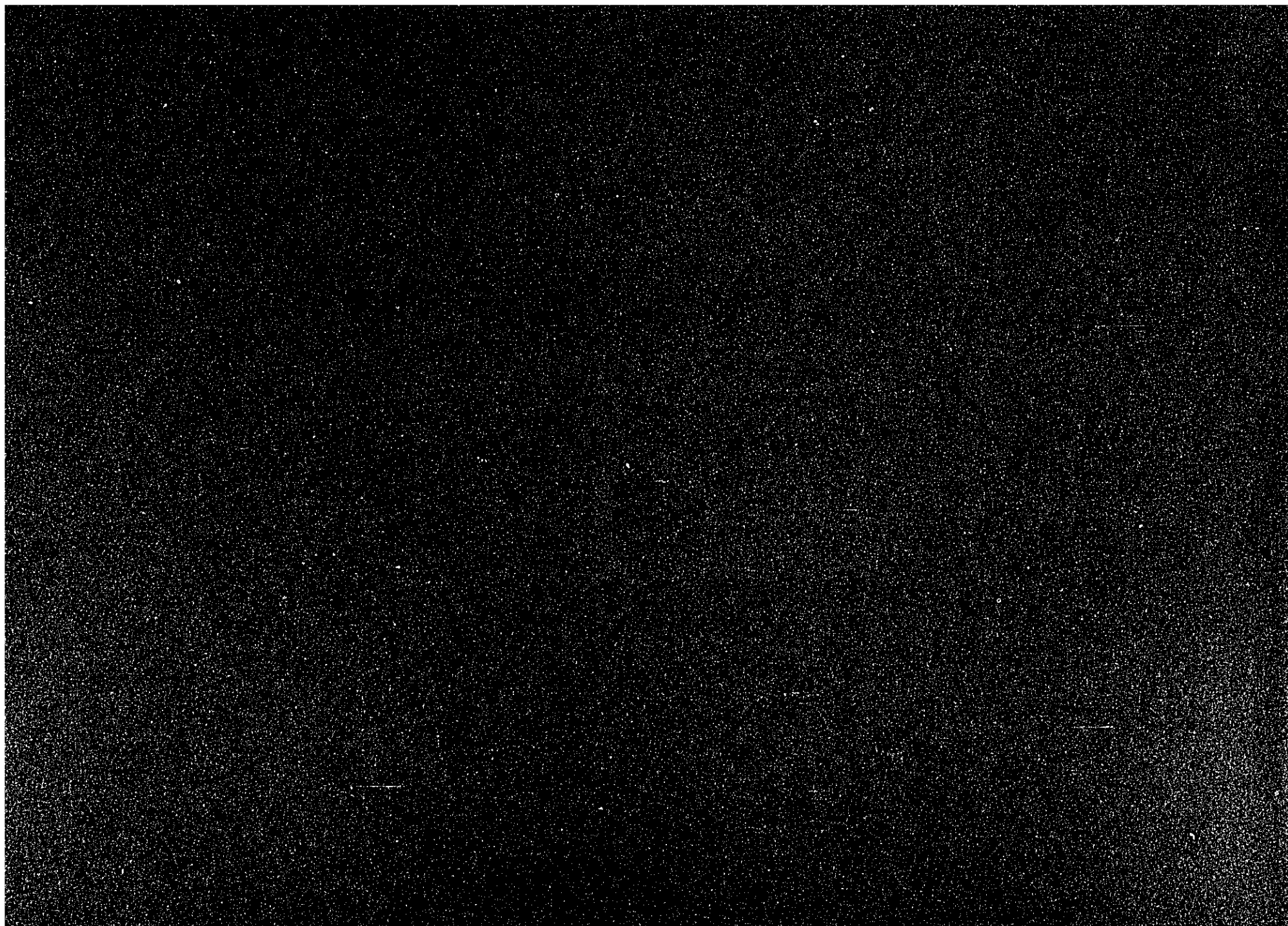

収 入 の 部

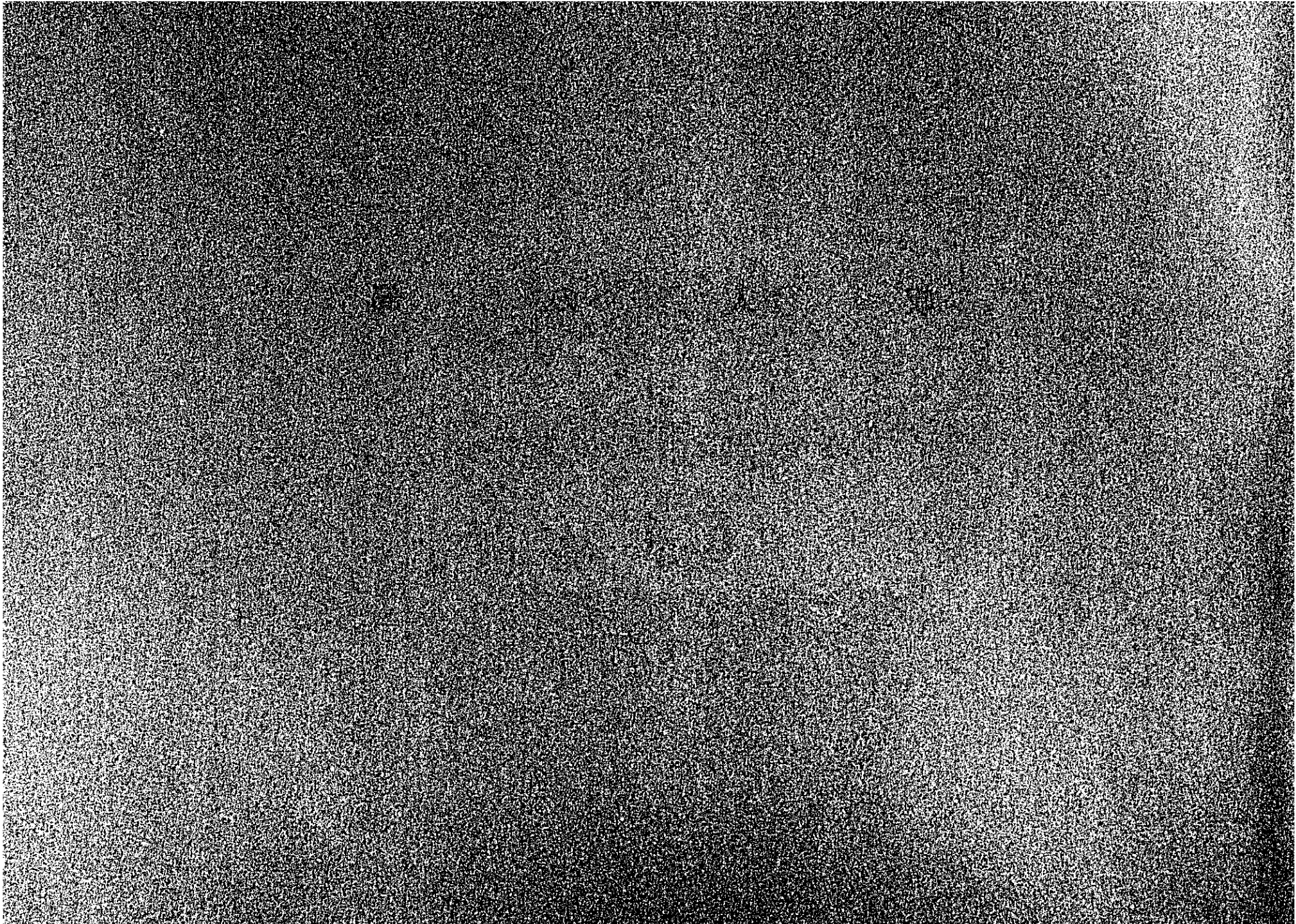

(単位:千円)

| 事項及び科目 | 前年度予算額 | 昭和62年度 予算額 | 対前年度比較 増△減額 | 積算基礎 |
|-----------------|----------------------------|---------------|----------------|---|
| (款) 交付金収入 | (88,098,752) 90,866,305 | 98,833,133 | 7,966,828 | (注) 1 前年度予算額欄の上段()内は、補正後の予算額を示す。なお、対前年度比較増△減額は、当初予算ベースの比較による。 2 積算基礎の欄の㊸の表示は、外貨関連経費を示す。 3 積算基礎の欄の㊹の表示は、原則節制対象除外経費を示す。 4 積算基礎の欄のODA表示は、ODA対象経費を示す。 |
| (項) 管理費収入 | | | | |
| (目) 管理費収入 | (12,717,654) 13,050,749 | 14,018,399 | 967,650 | |
| (項) 海外技術協力費業費収入 | | | | |
| (目) 海外技術協力事業費収入 | (73,524,618) 75,658,052 | 82,489,260 | 6,831,208 | |
| (項) 海外移住事業費収入 | | | | |
| (目) 海外移住事業費収入 | (1,856,480) 2,157,504 | 2,325,474 | 167,970 | |
| (款) 出資金収入 | | | | |
| (項) 出資金収入 | | | | |
| (目) 出資金収入 | (4,785,000) 4,852,000 | 4,722,000 | △ 130,000 | |
| (款) 雑収入 | | | | |
| (項) 雑収入 | (1,241,988) 1,241,988 | 1,307,277 | 65,289 | |
| (目) 利息収入 | (597,273) 597,273 | 543,925 | △ 53,348 | |

(6)

(単位:千円)

| 事項及び科目 | 前年度予算額 | 昭和62年度 予算額 | 対前年度比較 増△減額 | 績算基礎 |
|----------------|----------------------|---------------|----------------|--|
| (目) 所属先給与補てん収入 | (348,061) 348,061 | 449,710 | 101,649 | <p>1 技術協力派遣職員給与</p> $\frac{(434,800)}{446,600} \text{円} \times \frac{(584)}{574} \text{人} \cdot \text{月} = 256,349 (253,923)$ <p>2 ライフワーク専門家</p> <p>(1) 国内俸 $\frac{(460,620)}{473,060} \text{円} \times (6 \text{月} \times \frac{(10)}{20} \text{人} + 12 \text{月} \times \frac{(10)}{20} \text{人}) = 170,362 (82,912)$</p> <p>(2) 社会保険掛金 $\frac{(460,620)}{473,060} \text{円} \times (6 \text{月} \times \frac{(10)}{20} \text{人} + 12 \text{月} \times \frac{(10)}{20} \text{人}) \times \frac{18.4}{100} = 23,059 (11,221)$</p> <p>計 (1)+(2) 193,361 (94,130)</p> <p>合計 1+2 449,710 (348,061)</p> |

(単位:千円)

| 事項及び科目 | 前年度予算額 | 昭和62年度 予算額 | 対前年度比較 増△減額 | 績算基礎 | | | | | | |
|---------|----------------------|---------------|----------------|-------------------------------|----------------|--------|--------|----------|------|-----------|
| | | | | 地区 | 職員住宅名 | 旧使用料額 | 新使用料額 | 月数 戸数 | 合計金額 | |
| (目)家賃収入 | (172,349) 172,349 | 197,517 | 25,168 | 1 職員住宅収入 (5,030戸) 50,231千円 | | | | | | |
| | | | | 東京 | 新原町田グリーンハイツ(A) | 14,000 | 14,000 | 12 | 9 | 6,512,000 |
| | | | | | 新原町田グリーンハイツ(B) | 14,500 | 14,500 | 12 | 3 | 522,000 |
| | | | | | 南郷神 | 13,400 | 13,400 | 12 | 2 | 321,600 |
| | | | | | 西八王子ハイツ | 17,800 | 17,800 | 12 | 17 | 3,631,200 |
| | | | | | 宮前平グリーンハイツ | 15,000 | 12,600 | 12 | 10 | 1,512,000 |
| | | | | | 鎌ヶ谷グリーンハイツ(A) | 11,000 | 11,000 | 12 | 10 | 1,320,000 |
| | | | | | 鎌ヶ谷グリーンハイツ(B) | 14,200 | 14,200 | 12 | 10 | 1,704,000 |
| | | | | | 京王北野 | 14,400 | 14,400 | 12 | 2 | 393,600 |
| | | | | | 所沢(A) | 18,100 | 18,100 | 12 | 8 | 1,737,600 |
| | | | | | 所沢 | 5,000 | 5,000 | 12 | 8 | 480,000 |
| | | | | | めじろ台ハイム | 17,300 | 17,300 | 12 | 10 | 2,076,000 |
| | | | | | 八王子セントラル | 20,000 | 16,100 | 12 | 12 | 2,318,400 |
| | | | | | 八王子千人町ハイム | 28,900 | 28,900 | 12 | 1 | 346,800 |
| | | | | | 町屋ハイム | 15,300 | 15,300 | 12 | 12 | 2,205,200 |
| | | | | | ウインザーハイム宮前平 | 17,100 | 17,100 | 12 | 4 | 820,800 |
| | | | | | 相模大野(A) | 7,800 | 7,600 | 12 | 10 | 912,000 |
| | | | | | 相模大野(B) | 9,600 | 9,600 | 12 | 1 | 115,200 |
| | | | | | 根岸住宅 | 11,300 | 10,900 | 12 | 12 | 1,569,600 |
| | | | | | 相武台(A) | 13,400 | 13,400 | 12 | 6 | 934,800 |
| | | | | | 相武台(B) | 9,300 | 9,300 | 12 | 4 | 446,400 |
| | | | | | 篠原町 | 17,600 | 17,600 | 12 | 2 | 422,400 |

(単位:千円)

| 事項及び科目 | 前年度予算額 | 昭和62年度 予算額 | 対前年度比較 増△減額 | 績算基礎 | | | | | | |
|--------|--------|---------------|----------------|------|--------------|--------|--------|----|----|-----------|
| | | | | 地区 | 職 員 住 宅 名 | 旧使用料額 | 新使用料額 | 月数 | 戸数 | 合計金額 |
| | | | | 東京 | 秀面スカイハイツ | 18,900 | 18,900 | 12 | 6 | 1,360,800 |
| | | | | | パイロット東村山 | 20,900 | 20,900 | 12 | 4 | 1,003,200 |
| | | | | | 第三聖蹟桜ヶ丘 | 21,400 | 19,500 | 12 | 4 | 936,000 |
| | | | | | 見次公園ハイデンス(A) | 18,800 | 18,800 | 12 | 2 | 451,200 |
| | | | | | 見次公園ハイデンス(B) | 19,500 | 19,500 | 12 | 1 | 234,000 |
| | | | | | コープ府中(A) | 23,400 | 23,400 | 12 | 1 | 280,800 |
| | | | | | コープ府中(B) | 23,600 | 23,600 | 12 | 1 | 283,200 |
| | | | | | 三軒茶屋 | 9,400 | 9,400 | 12 | 3 | 338,400 |
| | | | | | 高円寺 | 11,400 | 11,400 | 12 | 7 | 957,600 |
| | | | | | 小岩 | 12,200 | 12,200 | 12 | 9 | 1,317,600 |
| | | | | | 小岩(B) | 12,600 | 12,600 | 12 | 1 | 151,200 |
| | | | | | ハynes立川 | 9,400 | 9,400 | 12 | 1 | 112,800 |
| | | | | | 相武台(被身) | 8,600 | 8,600 | 12 | 5 | 516,000 |
| | | | | | 小田急相模原(A) | 15,500 | 15,500 | 12 | 1 | 186,000 |
| | | | | | 小田急相模原(B) | 16,700 | 16,700 | 12 | 1 | 200,400 |
| | | | | | コープ大島(A) | 20,600 | 20,600 | 12 | 2 | 494,400 |
| | | | | | コープ大島(B) | 20,300 | 20,300 | 12 | 2 | 487,200 |
| | | | | | コープ大島(C) | 15,100 | 15,100 | 12 | 1 | 181,200 |
| | | | | 神奈川 | 横須賀ハイム(A) | 14,500 | 14,000 | 12 | 1 | 168,000 |
| | | | | | 横須賀ハイム(B) | 23,000 | 23,000 | 12 | 1 | 276,000 |
| | | | | | 湘南長沢グリーンハイツ | 21,000 | 21,000 | 12 | 1 | 252,000 |
| | | | | 大阪 | 南春日丘 | 10,400 | 10,400 | 12 | 2 | 249,600 |
| | | | | | 南春日丘 | 11,100 | 11,100 | 12 | 2 | 266,400 |
| | | | | | 桃山台 | 16,400 | 15,600 | 12 | 2 | 374,400 |
| | | | | | 桃山台(B) | 14,400 | 13,700 | 12 | 1 | 164,400 |
| | | | | | ルネ千夏丘 | 19,800 | 18,900 | 12 | 6 | 1,360,800 |
| | | | | | ピアン西宮 | 17,000 | 17,000 | 12 | 1 | 204,000 |
| | | | | | メゾン新大阪(A) | 15,500 | 15,500 | 12 | 1 | 186,000 |
| | | | | | メゾン新大阪(B) | 10,100 | 10,100 | 12 | 2 | 242,400 |
| | | | | | メゾン新大阪(C) | 9,000 | 9,000 | 12 | 2 | 216,000 |

(単位:千円)

| 事項及び科目 | 前年度予算額 | 昭和62年度 予算額 | 対前年度比較 増△減額 | 績算基礎 | | | | | | |
|--------|--------|---------------|----------------|------|-----------------|--------|--------|----|------|------------|
| | | | | 地区 | 職員住宅名 | 旧使用料額 | 新使用料額 | 月数 | 戸数 | 合計金額 |
| | | | | 名古屋 | ハイツサンライズ | 20,700 | 18,600 | 12 | 1 | 223,200 |
| | | | | | 日進町 | 9,200 | 9,200 | 12 | 2 | 220,800 |
| | | | | | 平和ヶ丘サンハイツ | 32,000 | 27,800 | 12 | 1 | 333,600 |
| | | | | | 名鉄新栄町ハイツ | 19,400 | 19,400 | 12 | 1 | 232,800 |
| | | | | | パールマンション金山 | 20,400 | 17,700 | 12 | 1 | 212,400 |
| | | | | | エスポア-社 | 14,200 | 13,300 | 12 | (1) | 159,600 |
| | | | | 兵庫 | 須磨一の谷グリーンハイツ(A) | 13,600 | 13,600 | 12 | 2 | 326,400 |
| | | | | | 須磨一の谷グリーンハイツ(B) | 14,600 | 14,600 | 12 | 1 | 175,200 |
| | | | | | 甲南木山コーポラス | 11,400 | 9,700 | 12 | 1 | 116,400 |
| | | | | 筑波 | 筑波センター構外(A) | 16,600 | 16,600 | 12 | 12 | 2,390,400 |
| | | | | | 筑波センター構外(B) | 9,300 | 9,300 | 12 | (6) | 669,600 |
| | | | | 群馬 | 海外移住研修所構外 | 9,500 | 9,500 | 12 | 5 | 570,000 |
| | | | | 長野 | 駒ヶ根構外 | 13,800 | 13,800 | 12 | 4 | 662,400 |
| | | | | 北越前 | G Sハイム中島公園 | 17,800 | 15,300 | 12 | 1 | 183,600 |
| | | | | 東北 | コープ野村 | 16,300 | 14,500 | 12 | 1 | 174,000 |
| | | | | 九州 | スカイマンション高宮 | 23,800 | 23,800 | 12 | 2 | 571,200 |
| | | | | | エクセルハイツ | 24,000 | 21,300 | 12 | 1 | 255,600 |
| | | | | 沖縄 | ロイヤルマンション泉崎 | 19,100 | 16,500 | 12 | 1 | 198,000 |
| | | | | | ライオンズマンション大連 | 23,800 | 23,800 | 12 | 1 | 285,600 |
| | | | | 大分 | 新規購入物件 | - | 19,800 | 9 | 3 | 534,600 |
| | | | | | 小計 | | | | (22) | 47,545,200 |
| | | | | | | | | | 275 | 47,277,000 |
| | | | | | (借上職員住宅) | | | | | |
| | | | | 北海道 | 北海道支部(宮の森) | | 16,100 | 12 | 1 | 193,200 |
| | | | | 東北 | 東北支部(チヨダ) | | 6,400 | 12 | 1 | 76,800 |
| | | | | | (スカイ) | | 11,300 | 12 | 1 | 135,600 |
| | | | | 神奈川 | 神奈川国際センター(A) | | 12,400 | 12 | 1 | 148,800 |
| | | | | | (小林) | | 6,900 | 12 | 1 | 82,800 |

(単位:千円)

| 事項及び科目 | 前年度予算額 | 昭和62年度 予算額 | 対前年度比較 増△減額 | 績算基礎 | | | | | | |
|--------|--------|---------------|----------------|------|--|-------|--------|----------|------|--------------|
| | | | | 地区 | 職員住宅名 | 旧使用料額 | 新使用料額 | 月数 7数 | 合計金額 | |
| | | | | 名古屋 | 名古屋国際センター(美明) (祭田) | | 6,300 | 12 | 1 | 75,600 |
| | | | | 中国 | 中国支部 (国司) (小町) (サナブ) | | 9,400 | 12 | 2 | 225,600 |
| | | | | 中国 | 中国支部 (国司) (小町) | | 7,400 | 12 | 1 | 88,800 |
| | | | | 中国 | 中国支部 (小町) | | 15,000 | 12 | 1 | 180,000 |
| | | | | 中国 | 中国支部 (サナブ) | | 15,700 | 12 | 1 | 188,400 |
| | | | | 四国 | 四国支部 (岸松) | | 20,200 | 12 | 1 | 242,400 |
| | | | | 四国 | 四国支部 (岸松) | | 14,800 | 12 | 1 | 177,600 |
| | | | | 九州 | 九州支部 (福岡A) (熊本A) (東ビル) (産経M) | | 7,300 | 12 | 1 | 111,600 |
| | | | | 九州 | 九州支部 (熊本A) | | 5,000 | 12 | 1 | 60,000 |
| | | | | 九州 | 九州支部 (東ビル) | | 6,700 | 12 | 1 | 82,800 |
| | | | | 九州 | 九州支部 (産経M) | | 13,700 | 12 | 1 | 164,400 |
| | | | | 沖縄 | 沖縄国際センター (B) (藍屋) (安里) (首里2) | | 15,200 | 12 | 1 | 182,400 |
| | | | | 沖縄 | 沖縄国際センター (藍屋) | | 17,700 | 12 | 1 | 212,400 |
| | | | | 沖縄 | 沖縄国際センター (安里) | | 16,100 | 12 | 1 | 193,200 |
| | | | | 沖縄 | 沖縄国際センター (首里2) | | 11,000 | 12 | 1 | 132,000 |
| | | | | | 小計 | | | | (20) | (2,762,400) |
| | | | | | 合計 | | | | 21 | 2,954,400 |
| | | | | | 合計 | | | | | (50,307,600) |

(单位:千円)

| 事項及び科目 | 前年度予算額 | 昭和62年度 予算額 | 対前年度比較 増△減額 | 積算基礎 |
|--------|--------|---------------|----------------|---|
| | | | | <p>2 厚生施設利用収入(伊東、那須、箱根、勝浦保養所) (3,785) 3,785千円</p> <p>(1) 伊 東 $1,000円 \times 470人 = 470,000円$</p> <p>(2) 那 須 $1,000円 \times 210人 = 210,000円$</p> <p>(3) 箱 根 $1,500円 \times 870人 = 1,305,000円$</p> <p>(4) 勝 浦 $1,500円 \times 1,200人 = 1,800,000円$</p> <p>1+2 合計 <u>540,930円</u></p> <p>3 在外借上住宅家賃収入 (118,256) 143,501千円</p> <p>内訳別載</p> <p>1~3 総合計 (172,349) 197,517千円</p> |

| 事項及び科目 | | 前年度予算額 | 昭和62年度 予算額 | 対前年度比較 増△減額 | 積算基礎 | | | | | | |
|----------|----|------------------------|------------------------|----------------|---------|---------|----------------------------------|------------|---------------------|---|---------------------|
| 派遣地域 | 氏名 | 住居 手番 | 住居手当の月額限度額 | 契約家賃の月額 | | | 年間借上住居使用料 | | | 積算基礎 | 契約期間 |
| | | | | 現地通貨 | 米ドル貨 | 邦貨 | 月数 | 米ドル貨 | 邦貨 | | |
| インド・ネシア | A | 1 | # 1,777 × 1.25 = 2,222 | # 2,220 | 2,220 | 361,860 | 12 | 21,324 | 3,475,812 | # 1,777 × 12月 = 21,324 | 61.9.1 ~ 64.8.31 |
| | B | 2 | # 1,514 × 1.25 = 1,893 | # 1,850 | 1,850 | 301,550 | 12 | 18,168 | 2,961,384 | 1,514 × 12 = 18,168 | 59.11.11 ~ 62.11.10 |
| | | | | # 1,800 | 1,800 | 293,400 | — | — | — | — | — |
| | C | 3 | # 1,316 × 1.25 = 1,645 | # 1,600 | 1,600 | 260,800 | 12 | 15,792 | 2,574,096 | 1,316 × 12 = 15,792 | 61.5.14 ~ 64.5.13 |
| | D | 2 | # 1,514 × 1.25 = 1,893 | # 1,400 | 1,400 | 228,200 | 12 | 16,800 | 2,738,400 | 1,400 × 12 = 16,800 | 60.09.18 ~ 63.9.17 |
| | E | 2 | # 1,514 × 1.25 = 1,893 | # 1,600 | 1,600 | 260,800 | 12 | 18,168 | 2,961,384 | 1,514 × 12 = 18,168 | 59.10.09 ~ 62.10.08 |
| | | | | # 1,800 | 1,800 | 293,400 | — | — | — | — | — |
| | F | 3 | # 1,316 × 1.25 = 1,645 | # 1,150 | 1,150 | 187,450 | 6 ³ / ₃₁ | 7,011 | 1,142,793 | 1,150 × 6 ³ / ₃₁ = 7,011 | 59.10.04 ~ 62.10.03 |
| | | | | # 1,600 | 1,600 | 260,800 | 5 ²⁹ / ₃₁ | 7,768 | 1,266,184 | 1,316 × 5 ²⁹ / ₃₁ = 7,768 | 62.10.04 ~ 65.10.03 |
| | G | 3 | # 1,316 × 1.25 = 1,645 | # 1,250 | 1,250 | 203,750 | 10 ¹⁵ / ₂₇ | 13,146 | 2,142,798 | 1,250 × 10 ¹⁵ / ₂₇ = 13,146 | 60.02.16 ~ 62.02.15 |
| | | | | # 1,600 | 1,600 | 260,800 | 1 ¹⁴ / ₂₇ | 1,951 | 318,013 | 1,316 × 1 ¹⁴ / ₂₇ = 1,951 | 63.02.16 ~ 66.02.15 |
| | H | 4 | # 1,185 × 1.25 = 1,482 | # 1,450 | 1,450 | 236,350 | 12 | 14,220 | 2,317,860 | 1,185 × 12 = 14,220 | 61.07.01 ~ 64.06.30 |
| | I | 4 | # 1,185 × 1.25 = 1,482 | # 1,260 | 1,260 | 205,380 | 12 | 14,220 | 2,317,860 | 1,185 × 12 = 14,220 | 60.05.01 ~ 63.04.03 |
| G | 3 | # 1,316 × 1.25 = 1,645 | # 1,600 | 1,600 | 260,800 | 12 | 15,792 | 2,574,096 | 1,316 × 12 = 15,792 | 62.03.01 ~ 65.2.28 | |
| K | 3 | # 1,316 × 1.25 = 1,645 | # 1,600 | 1,600 | 260,800 | 6 | 7,896 | 1,287,048 | 1,316 × 6 = 7,896 | 62.10.01 ~ 65.9.30 | |
| | | | | | | | 172.256 | 28,077,728 | | | |
| バングラ・デシュ | L | 1 | # 1,052 × 1.25 = 1,315 | TK 20,000 | 460 | 107,580 | 12 | 7,920 | 1,290,960 | # 460 × 12 = 7,920 | 60.06.01 ~ 63.05.31 |
| | M | 1 | # 1,052 × 1.25 = 1,315 | TK 30,000 | 990 | 161,370 | 12 | 11,880 | 1,936,440 | 990 × 12 = 11,880 | 61.07.03 ~ 64.07.02 |
| | N | 2 | # 896 × 1.25 = 1,120 | TK 25,000 | 825 | 136,475 | 12 | 9,900 | 1,613,700 | 825 × 12 = 9,900 | 61.08.01 ~ 63.07.31 |
| | O | 3 | # 779 × 1.25 = 974 | TK 23,600 | 778 | 126,814 | 12 | 9,336 | 1,521,768 | 778 × 12 = 9,336 | 62.4.1 ~ 65.3.31 |
| | | | | | | | 37,036 | 6,362,868 | | | |

(単位:千円)

| 事項及び科目 | | | 前年度予算額 | 昭和62年度 予算額 | 対前年度比較 増△減額 | 積算基礎 | | | | | |
|---------|----|---------------|------------------------|---------------|----------------|-----------|-------------------|---------|------------|-------------------------------------|-------------------|
| 派遣地域 | 氏名 | 住居 手当 号 | 住居手当の月額限度額 | 契約家賃の月額 | | | 年間借上住居使用料 | | | 積算基礎 | 契約期間 |
| | | | | 現地通貨 | 米ドル貨 | 邦 貨 | 月数 | 米ドル貨 | 邦 貨 | | |
| サウジアラビア | P | 2 | # 6,218 × 1.25 = 7,773 | SRI 15,375 | 4,110 | 669,930 | 2 $\frac{11}{30}$ | 9,727 | 1,585,501 | # 4,110 × 2 $\frac{11}{30}$ = 9,727 | 61.06.12~62.06.11 |
| | | | | SRI 23,000 | 6,150 | 1,002,450 | 9 $\frac{12}{30}$ | 59,245 | 9,656,935 | 6,150 × 9 $\frac{12}{30}$ = 59,245 | 62.06.12~63.06.11 |
| | Q | 3 | # 5,476 × 1.25 = 6,845 | SRI 20,000 | 5,347 | 871,561 | 12 | 64,164 | 10,458,732 | # 5,347 × 12 = 64,164 | 62.04.01~63.03.31 |
| | | | | | | | | 133,136 | 21,701,168 | | |
| ナイジェリヤ | R | 2 | # 5,476 × 1.25 = 6,845 | # 5,476 | 5,476 | 892,588 | 12 | 65,712 | 10,711,056 | # 5,476 × 12 = 65,712 | 62.4.1~63.3.31 |
| ガナ | S | 2 | # 1,678 × 1.25 = 2,098 | # 1,000 | 1,000 | 163,000 | 1 | 1,000 | 163,000 | 1,000 × 1 = 1,000 | 60.05.01~62.4.30 |
| | | | | # 1,678 | 1,678 | 273,514 | 11 | 18,458 | 3,008,654 | 1,678 × 11 = 18,458 | 62.05.01~63.4.30 |
| | | | | | | | | 19,458 | 3,171,654 | | |
| マラウイ | T | 2 | # 725 × 1.25 = 907 | MK 1,000 | 499 | 81,337 | 12 | 5,988 | 976,044 | 499 × 12 = 5,988 | 60.04.01~63.03.31 |
| ビルマ | U | 1 | # 1,264 × 1.25 = 1,580 | K 7,000 | 985 | 160,555 | 4 | 3,940 | 642,220 | 985 × 4 = 3,940 | 61.08.01~62.07.31 |
| | | | | K 9,500 | 1,337 | 217,931 | 8 | 10,112 | 1,648,256 | 1,264 × 8 = 10,112 | 62.08.01~62.07.31 |
| | V | 3 | # 936 × 1.25 = 1,170 | K 6,500 | 914 | 148,982 | 2 | 1,828 | 297,964 | 914 × 2 = 1,828 | 61.06.01~62.05.31 |
| | | | | K 8,300 | 1,168 | 190,384 | 10 | 11,680 | 1,903,840 | 1,168 × 10 = 11,680 | 62.06.01~63.05.31 |
| | | | | | | | | 27,560 | 4,492,280 | | |
| タンザニア | W | 1 | # 3,764 × 1.25 = 4,705 | # 2,800 | 2,800 | 456,400 | 7 $\frac{31}{30}$ | 21,560 | 3,514,280 | 2,800 × 7 $\frac{31}{30}$ = 21,560 | 61.11.22~62.11.21 |
| | | | | # 3,200 | 3,200 | 521,600 | 4 $\frac{2}{30}$ | 13,760 | 2,242,880 | 3,200 × 4 $\frac{2}{30}$ = 13,760 | 62.11.22~63.11.21 |
| | X | 2 | # 3,206 × 1.25 = 4,008 | # 3,000 | 3,000 | 488,000 | 7 | 21,000 | 3,423,000 | 3,000 × 7 = 21,000 | 61.10.01~62.10.31 |
| | | | | # 3,200 | 3,200 | 521,600 | 5 | 16,000 | 2,608,000 | 3,200 × 5 = 16,000 | 62.10.01~63.10.31 |

| 事項及び科目 | | | 前年度予算額 | 昭和62年度 予算額 | 対前年度比較 増△減額 | 積算基礎 | | | | | |
|--------|----|------------------------|------------------------|---------------|----------------|-----------------|-----------------|---------|---------------------------------|------------------------------------|-------------------|
| 派遣地域 | 氏名 | 住居 手当 番号 | 住居手当の月額限度額 | 契約家賃の月額 | | | 年間借上住居使用料 | | | 積算基礎 | 契約期間 |
| | | | | 現地通貨 | 米ドル貨 | 邦貨 | 月数 | 米ドル貨 | 邦貨 | | |
| タンザニア | Y | 2 | * 3,206 × 1.25 = 4,008 | * 2,750 | 2,750 | 449,250 | 4 $\frac{2}{3}$ | 12,330 | 2,009,790 | * 2,750 × 4 $\frac{2}{3}$ = 12,330 | 61.8.16~62.8.15 |
| | | | | * 2,900 | 2,900 | 472,700 | 7 $\frac{1}{3}$ | 21,796 | 3,552,748 | 2,900 × 7 $\frac{1}{3}$ = 21,796 | 62.8.16~63.8.15 |
| | Z | 3 | * 2,778 × 1.25 = 3,473 | * 2,700 | 2,700 | 440,100 | 12 | 32,400 | 5,281,200 | 2,700 × 12 = 32,400 | 62.4.1~63.3.31 |
| | | | | | | | | 138,846 | 22,631,898 | | |
| スリランカ | B' | 1 | * 1,286 × 1.25 = 1,608 | RS 23,000 | 815 | 132,845 | 12 | 9,780 | 1,594,140 | * 815 × 12 = 9,780 | 60.7.01~63.6.30 |
| | C' | 2 | * 1,095 × 1.25 = 1,369 | RS 25,000 | 886 | 144,418 | 12 | 10,632 | 1,733,016 | 886 × 12 = 10,632 | 61.7.01~63.6.30 |
| | D' | 2 | * 1,095 × 1.25 = 1,369 | RS 35,000 | 1,240 | 202,120 | 12 | 13,140 | 2,141,820 | 1,095 × 12 = 13,140 | 61.3.24~64.2.23 |
| | | | | | | | | 33,552 | 5,448,976 | | |
| パキスタン | E' | 2 | * 726 × 1.25 = 908 | PKR 18,000 | 1,054 | 171,802 | 12 | 9,588 | 1,562,844 | * 799 × 12 = 9,588 | 60.11.15~62.11.14 |
| | | | | — | — | — | — | — | — | — | — |
| | F' | 4 | * 568 × 1.25 = 710 | PKR 12,500 | 732 | 119,316 | 12 | 6,948 | 1,132,524 | 579 × 12 = 6,948 | 60.10.15~62.10.14 |
| | | | | | | | | — | — | — | 62.10.15~64.10.14 |
| | | | | | | | | 16,536 | 2,695,368 | | |
| フィリピン | G' | 1 | * 1,684 × 1.25 = 2,105 | P 43,278 | 2,117 | 345,071 | 12 | 20,280 | 3,305,640 | * 1,690 × 12 = 20,280 | 61.08.01~64.07.31 |
| | H' | 2 | * 1,434 × 1.25 = 1,793 | P 29,167 | 1,427 | 232,601 | 9 | 12,843 | 2,093,409 | 1,427 × 9 = 12,843 | 61.01.01~62.12.31 |
| | | | | P 29,000 | 1,419 | 231,297 | 3 | 4,257 | 693,891 | 1,419 × 3 = 4,257 | 63.01.01~64.12.31 |
| | I' | 2 | * 1,434 × 1.25 = 1,793 | P 28,167 | 1,378 | 224,614 | 7 | 9,646 | 1,572,298 | 1,378 × 7 = 9,646 | 61.11.01~62.10.31 |
| | | | | P 29,000 | 1,419 | 231,297 | 5 | 7,095 | 1,156,485 | 1,419 × 5 = 7,095 | 62.11.01~63.10.31 |
| J' | 3 | * 1,247 × 1.25 = 1,559 | P 22,750 | 1,113 | 181,419 | 4 $\frac{2}{3}$ | 4,703 | 766,589 | 1,113 × 4 $\frac{2}{3}$ = 4,703 | 61.8.8~62.8.7 | |
| | | | | P 25,400 | 1,242 | 202,446 | 7 $\frac{2}{3}$ | 9,655 | 1,573,765 | 1,242 × 7 $\frac{2}{3}$ = 9,655 | 62.8.8~63.8.7 |

(単位:千円)

| 事項及び科目 | | | 前年度予算額 | 昭和62年度 予算額 | 対前年度比較 増△減額 | 積算基礎 | | | | | |
|---------|-----------|---------------|------------------------|------------------------|-----------------------|---------|---------------------------------|-----------------------|------------|--|---------------------|
| 派遣地域 | 氏名 | 住居 手当 号 | 住居手当の月額限度額 | 契約家賃の月額 | | | 年間借上住居使用料 | | | 積算基礎 | 契約期間 |
| | | | | 現地通貨 | 米ドル貨 | 邦貨 | 月数 | 米ドル貨 | 邦貨 | | |
| フィリピン | K' | 3 | # 1,247 x 1.25 = 1,559 | P 11,917 | 583 | 95,029 | 2 | 1,166 | 190,058 | # 583 x 2月 = 1,166 | 61.06.01~62.05.31 |
| | | | | P 25,400 | 1,242 | 202,446 | 10 | 12,420 | 2,024,460 | 1,242 x 10 = 12,420 | 62.06.01~63.05.31 |
| | L' | 3 | # 1,247 x 1.25 = 1,559 | P 19,000 | 929 | 151,421 | 3 ¹⁰ / ₃₁ | 3,086 | 503,018 | 929 x 3 ¹⁰ / ₃₁ = 3,086 | 60.07.11~62.7.10 |
| | | | | P 25,400 | 1,242 | 202,446 | 8 ²¹ / ₃₁ | 10,777 | 1,756,651 | 1,242 x 8 ²¹ / ₃₁ = 10,777 | 62.7.11~63.7.10 |
| | M' | 4 | # 1,122 x 1.25 = 1,403 | P 21,667 | 1,060 | 172,780 | 3 | 3,180 | 518,340 | 1,060 x 3 = 3,180 | 61.7.1~62.6.30 |
| | | | | P 22,900 | 1,121 | 182,723 | 9 | 10,089 | 1,644,507 | 1,121 x 9 = 10,089 | 62.7.1~63.6.30 |
| | N' | 3 | # 1,247 x 1.25 = 1,559 | P 25,400 | 1,243 | 202,609 | 12 | 14,916 | 2,431,308 | 1,843 x 12 = 14,916 | 62.04.01~63.3.31 |
| | O' | 4 | # 1,122 x 1.25 = 1,403 | P 22,900 | 1,121 | 182,723 | 6 | 6,726 | 1,096,338 | 1,121 x 6 = 6,726 | 62.10.01~63.9.31 |
| | | | | | | | | 130,839 | 21,326,757 | | |
| | パプアニューギニア | P' | 2 | # 2,418 x 1.25 = 3,023 | K 2,682 ³⁵ | 2,743 | 447,109 | 12 | 29,016 | 4,729,608 | 2,418 x 12 = 29,016 |
| K 2,600 | | | | | 2,658 | 433,254 | - | - | - | - | - |
| Q' | | 3 | # 2,103 x 1.25 = 2,629 | K 2,500 | 2,556 | 416,628 | 12 | 25,236 | 4,113,468 | 2,103 x 12 = 25,236 | 62.04.01~63.3.31 |
| | | | | | | | 54,252 | 8,843,076 | | | |
| ガンビア | R' | 2 | # 2,631 x 1.25 = 3,289 | # 2,600 | 2,500 | 407,500 | 12 | 30,000 | 4,890,000 | 2,500 x 12 = 30,000 | 62.4.1~62.3.31 |
| | S' | 3 | # 2,288 x 1.25 = 2,860 | # 2,200 | 2,200 | 358,600 | 12 | 13,200 | 2,151,600 | 2,200 x 6 = 13,200 | 62.10.1~63.9.31 |
| | | | | | | | 43,200 | 7,041,600 | | | |
| | | | | | | | 880,371 | 143,501 ⁴⁸ | (118,256) | | |

| 事項及び科目 | 前年度予算額 | 昭和62年度 予算額 | 対前年度比較 増△減額 | 積算基礎 |
|-----------|--------------------|---------------|----------------|--|
| (目)施設利用収入 | (24,838) 24,838 | 24,838 | 0 | <p>1. 宿泊料収入</p> <p>(1) 海外移住センター ※延利用者(長期37名、短期⁽¹¹³⁾113名)延⁽⁸¹²⁷⁾8,391/日</p> <p>1) 子弟研修生(一般)</p> <p>イ. 長期宿泊</p> <p>継続⁽⁵⁾3名(18ヵ月コース) 1,600円×3名×182日= 874(1,456)</p> <p>新規⁽⁵⁾2名(18ヵ月コース) 1,600円×2名×365日= 1,168(2,920)</p> <p>ロ. オリエンテーション等</p> <p>継続⁽²⁵⁺⁵⁾1,600円×(30-3)名×7日= 303(336)</p> <p>新規⁽²⁵⁾1,600円×(35-2)名×44日= 2,324(1,760)</p> <p>2) 日語研修生</p> <p>Aコース(3ヵ月)⁽¹⁵⁾20⁽¹⁵⁾名 3,300円×20名×80日(90-10)= 5,280(3,840)</p> <p>Bコース(12ヵ月)^(3,200)12^(3,200)名 3,300円×12名×300日(365-65)= 11,880(11,520)</p> <p>3) 中堅移住者研修生</p> <p>オリエンテーション^(3,200)3,300円×10名×14日= 462(269)</p> <p>4) 子弟研修生(上級)</p> <p>オリエンテーション^(3,200)3,300円×7名×14日= 324(313)</p> |

(单位:千円)

| 事項及び科目 | 前年度予算額 | 昭和62年度 予算額 | 対前年度比較 増△減額 | 積算基礎 |
|--------|--------|---------------|----------------|--|
| | | | | 5) 一般 $\frac{(3,200)}{3,300円} \times \frac{(100)}{36人(年間)} = 119(320)$ |
| | | | | 小計 (1) ~ (5) 22,734(22,734) |
| | | | | (2) 海外移住研修所 |
| | | | | 470円 × 100人 = 47(47) |
| | | | | 680円 × 100人 = 68(68) |
| | | | | 小計 115(115) |
| | | | | 計 (1) ~ (2) 22,849(22,849) |
| | | | | 2. 宿泊者食費収入 |
| | | | | 海外移住研修所 |
| | | | | 講師 1,170円 × 100人 = 117(117) |
| | | | | 職員 1,170円 × 300日 × 5人 = 1,755(1,755) |
| | | | | 外部 1,170円 × 100人 = 117(117) |
| | | | | 小計 1,989(1,989) |
| | | | | 合計 24,838(24,838) |

(単位:千円)

| 事 項 及 び 科 目 | 前年度予算額 | 昭和62年度 予 算 額 | 対前年度比較 増△減額 | 積 算 基 礎 |
|---------------|--------------------|-----------------|----------------|--|
| (目) 海外移住研修所収入 | (5,531) 5,531 | 5,531 | 0 | 1. 圃 場 (野菜、果樹) 208 (208) 2. 温 室 (切花、飼物) 494 (494) 3. 畜 産 (1) 肥 育 豚 45,150円 × 70頭 = 3,161 (3,161) (2) プロイラー 680円 × 500羽 = 340 (340) (3) 鶏 卵 20円 × 235個 × 240日 = 1,128 (1,128) (4) 肥 育 牛 199,500円 × 1頭 = 200 (200) 小 計 (1) ~ (4) 4,829 (4,829) 合 計 5,531 (5,531) |
| (目) 農 場 収 入 | (15,625) 15,625 | 15,625 | 0 | 1. 海外分 (1) パラグアイ農業総合試験場 1) 畜類売却収入 1,830 (1,830) サンタ・ヘルトルーデイス (養牛) 60,960円 × 10頭 = 610 (610) サンタ・ヘルトルーデイス (育成牛) 45,730円 × 20頭 = 915 (915) ネローレ種 (育成牛) 30,480円 × 10頭 = 305 (305) 2) 畑作物売却収入 4,711 (4,711) |

(単位:千円)

| 事項及び科目 | 前年度予算額 | 昭和62年度 予算額 | 対前年度比較 増△減額 | 積算基礎 |
|--------|--------|---------------|----------------|--|
| | | | | 大豆 63円 × 53,170kg = 3,350 (3,350) |
| | | | | 小麦 63円 × 21,600kg = 1,361 (1,361) |
| | | | | 小計 1) ~ 2) 4,541 (4,541) |
| | | | | (2) ボリビア畜産総合試験場 |
| | | | | 1) 畜産売却収入 6,195 (6,195) |
| | | | | 種牛 38,180円 × 40頭 = 1,527 (1,527) |
| | | | | パールドスイス 23,340円 × 200頭 = 4,668 (4,668) |
| | | | | 2) 薬品販売収入 |
| | | | | 140円 × 4,000頭分 = 560 (560) |
| | | | | 3) 往診料収入 |
| | | | | 190円 × 10件 × 12月 = 23 (23) |
| | | | | 小計 1) ~ 3) 6,778 (6,778) |
| | | | | (3) アルゼンティン園芸センター |
| | | | | 苗売却収入 |
| | | | | カーネーション苗 21円 × 80,000本 = 1,680 (1,680) |
| | | | | 合計 (1) ~ (3) 14,999 (14,999) |
| | | | | 2. 国内分 |
| | | | | 農場運営費 |
| | | | | 筑波農業センター農場運営費 626 (626) |
| | | | | 計 1 ~ 2 15,625 (15,625) |

| 事項及び科目 | 前年度予算額 | 昭和62年度 予算額 | 対前年度比較 増△減額 | 績算基礎 | | | | |
|----------|--------------------|---------------|----------------|------------------------|-----|---------|---------|--------------------|
| | | | | 支部及び診療所 | 区分 | 数量 人 | 単価 円 | 金額 円 |
| (目) 医療収入 | (35,501) 35,501 | 35,501 | 0 | | | | | |
| | | | | (アスシオン支部) アルトパラナ診療所 | | | | |
| | | | | | 初診料 | 1,000 | 340 | 340 |
| | | | | | 再診料 | 3,000 | 170 | 510 |
| | | | | | 往診料 | 1,250 | 660 | 825 |
| | | | | | 処置料 | 5,000 | 660 | 3,300 |
| | | | | | 注射料 | 3,500 | 340 | 1,190 |
| | | | | | 入院料 | 1,200 | 340 | 408 |
| | | | | | 薬品代 | 12月 | 689,250 | 8,271 |
| | | | | | 雑収入 | | | 2,882 |
| | | | | | 小計 | | | (17,726) 17,726 |
| | | | | フラム診療所 | | | | |
| | | | | | 初診料 | 500 | 340 | 170 |
| | | | | | 再診料 | 2,000 | 170 | 340 |
| | | | | | 往診料 | 500 | 660 | 330 |
| | | | | | 処置料 | 2,500 | 660 | 1,650 |
| | | | | | 注射料 | 2,000 | 340 | 680 |
| | | | | | 入院料 | 500 | 340 | 170 |
| | | | | | 薬品代 | 12月 | 292,850 | 3,514 |
| | | | | | 雑収入 | | | 2,319 |
| | | | | | 小計 | | | (9,173) 9,173 |

(単位:千円)

| 事項及び科目 | 前年度予算額 | 昭和62年度 予算額 | 対前年度比較 増△減額 | 積算基礎 | | | | |
|---------|--------|---------------|----------------|--|-----|-------|---------|-----------------|
| | | | | 支部及び診療所 | 区分 | 数量 | 単価 | 金額 |
| (目) 雑収入 | 42,810 | 34,630 | △ 8,180 | | | 人 | 円 | 円 |
| | | | | イブラス診療所 | 初診料 | 500 | 340 | 170 |
| | | | | | 再診料 | 1,200 | 170 | 204 |
| | | | | | 往診料 | 500 | 660 | 330 |
| | | | | | 処置料 | 2,000 | 660 | 1,320 |
| | | | | | 注射料 | 1,500 | 340 | 510 |
| | | | | | 入院料 | 500 | 340 | 170 |
| | | | | | 薬品代 | 12月 | 361,900 | 4,343 |
| | | | | | 雑収入 | | | 1,555 |
| | | | | | 小計 | | | (8,602) |
| | | | | | | | | 8,602 |
| | | | | | | | | 計 |
| | | | | | | | | 35,501 (35,501) |
| | | | | | | | | 1. 雇用保険料職員負担分 |
| | | | | | | | | (既定分) |
| | | | | 対象経費 4,234,303円 × $\frac{5.5}{1000}$ = 34,289 (32,794) | | | | |
| | | | | (増員分) | | | | |
| | | | | 対象経費 61,982円 × $\frac{5.5}{1000}$ = 341 (0) | | | | |
| | | | | 計 34,630 (32,794) | | | | |

(22)

(単位:千円)

| 事 項 及 び 科 目 | 前年度予算額 | 昭和62年度 予 算 額 | 対前年度比較 増△減額 | 積 算 基 礎 |
|-------------|--------------|-----------------|----------------|--|
| | | | | 2. その他前年度限り 0 (10,016) |
| (款) 他勘定より受入 | | | | |
| (項) 他勘定より受入 | | | | 1 ~ 2 合 計 34,630 (42,810) |
| (目) 他勘定より受入 | (341) 341 | 33,604 | 33,263 | |

支 出 的 特 点

| 事項及び科目 | 前年度予算額 | 昭和62年度 予算額 | 対前年度比較 増△減額 | 積算基礎 |
|---------------|----------------------------|---------------|----------------|--|
| (款) 管理費 | (13,736,828) 14,069,923 | 14,917,859 | 847,936 | 56年度 57年度 58年度 59年度 60年度 当初予算 (10,882,434) (11,705,893) (11,707,121) (13,112,626) (13,492,146) 10,962,920 12,077,466 12,272,285 13,230,178 13,619,963 |
| I. 業務運営に必要な経費 | (12,509,684) 12,817,455 | 13,366,216 | 548,761 | (昭和53年度に海外移住事業費のうち一般業務運営経費及び予備費を 各々組替計上) |
| 1. 一般業務経費 | (10,598,308) 10,610,365 | 11,174,283 | 563,918 | |
| (1) 人件費 | 8,944,232 | 9,412,217 | 467,985 | ODA (9,121,238 - 292,994) × $\frac{968}{982}$ + 292,994 = 8,995,377 |
| (1) 既定職員分 | 8,944,232 | 9,324,294 | 380,062 | |
| (項) 役職員給与 | 8,355,476 | 8,546,313 | 190,837 | |
| (1) 役員給与 | 184,120 | 188,535 | 4,415 | 1. 役員俸給 総 裁 1,189,000円 × 1人 × 12月 = 14,268 (13,932) 副 総 裁 976,000円 × 2人 × 12月 = 23,424 (22,872) 理 事 815,000円 × 8人 × 12月 = 78,240 (76,416) 監 事 714,000円 × 1人 × 12月 = 8,568 (8,364) 計 124,500 (121,584) |

| 事項及び科目 | 前年度予算額 | 昭和62年度 予算額 | 対前年度比較 増△減額 | 積算基礎 |
|-----------|-----------|---------------|----------------|--|
| (目) 職員基本給 | 3,806,282 | 3,946,231 | 139,949 | <p>2. 特別調整手当 $124,500 \times 0.09 = 11,205 (10,943)$</p> <p>3. 特別手当 $124,500 \times (1.25 + 0.09) \times \frac{3.8}{7.2} \text{月} = 52,830 (51,593)$</p> <p style="text-align: right;">合計 1~3 188,535 (184,120)</p> <p>1. 職員俸給</p> <p>(1) 一般 $\frac{(322,779)}{334,981} \text{円} \times 784 \text{人} \times 12 \text{月} = 3,151,502 (3,027,021)$</p> <p>(2) 在外職員 $334,981 \text{円} \times 163 \text{人} \times 12 \text{月} \times (1 - 0.077) = 604,771 (570,229)$</p> <p>(3) 現探職員</p> <p>伯回 $\frac{(257,046)}{266,847} \text{円} \times 11 \text{人} \times 12 \text{月} \times (1 - 0.015) = 34,696 (33,422)$</p> <p>その他 $\frac{(255,778)}{265,530} \text{円} \times 12 \text{人} \times 12 \text{月} \times (1 - 0.015) = 37,663 (36,279)$</p> <p style="text-align: right;">小計 (1)~(3) 3,828,632 (3,666,951)</p> <p>(定額分) 現探職員</p> <p>伯回 $34,696 \text{円} \times \frac{\Delta 4}{11} \text{人} = \Delta 12,617$</p> <p>その他 $37,663 \text{円} \times \frac{\Delta 5}{12} \text{人} = \Delta 15,693$</p> <p style="text-align: right;">小計 $\Delta 28,310 (0)$</p> <p style="text-align: right;">計 3,800,322 (3,666,951)</p> |

(单位:千円)

| 事項及び科目 | 前年度予算額 | 昭和62年度 予算額 | 対前年度比較 増△減額 | 積算基礎 |
|-----------|-----------|---------------|----------------|--|
| | | | | 2. 扶養手当 (1) 一般 $13,012 \text{円} \times 784 \text{人} \times 12 \text{月} = 122,417 (117,244)$ (2) 在外職員 $13,012 \text{円} \times 163 \text{人} \times 12 \text{月} \times (1-4.077) = 23,492 (22,087)$ 小計 (1)~(2) $145,909 (139,331)$ 合計 1~2 $3,946,231 (3,806,282)$ |
| (目) 職員諸手当 | 3,324,056 | 3,333,579 | 9,523 | 1. 管理職手当 (14,250) 一般 $14,850 \text{円} \times 784 \text{人} \times 12 \text{月} = 139,709 (133,637)$ 2. 通勤手当 一般 $13,390 \text{円} \times 784 \text{人} \times 12 \text{月} = 125,974 (122,574)$ |

(単位:千円)

| 事項及び科目 | 前年度予算額 | 昭和62年度 予算額 | 対前年度比較 増△減額 | 積算基礎 |
|--------|--------|---------------|----------------|---|
| | | | | <p>3. 宿日直手当 (海外移住センター 2人 海外移住研修所 1人) (青年海外協力隊 4人 計 7人) $(733,600)$ $1,055,700円 \times 7人 = 7,390 (5,136)$</p> <p>単体内訳 { 1. 宿日直 $3,450円 \times 50日^{(49)} = 172,500円$ 口 宿日直 $2,300円 \times 316日 = 726,800円$ ハ 日直 $2,300円 \times 68日^{(69)} = 156,400円$ 小 計 $1,055,700円 (733,600)$</p> <p>4. 特別手当</p> <p>(1) 一般</p> <p>管理職 職員基本給 $3,273,919 \times 1.0384 \times 0.206 \times \frac{4.9月}{12} = 285,966$ 割増分 職員係給 (0.0125) $3,515,02 \times 0.0147 = 46,327$</p> <p>その他の職員 職員基本給 $3,273,919 \times 1.0384 \times (1-0.206) \times \frac{4.6月}{12} = 1,034,737$ 小 計 $1,367,030 (1,302,308)$</p> <p>(2) 在外職員 職員基本給 $628,263 \times \frac{4.6月}{12} = 240,835 (224,131)$</p> <p>(3) 現採職員</p> <p>伯 国 職員係給 $34,696 \times \frac{1.5月}{12} = 4,337 (4,178)$ その他 $37,663 \times \frac{1月}{12} = 3,139 (3,023)$</p> <p>小 計 (1)~(3) $1,615,341 (1,533,600)$</p> |

| 事項及び科目 | 前年度予算額 | 昭和62年度 予算額 | 対前年度比較 増△減額 | 積算基礎 |
|--------|--------|---------------|----------------|---|
| | | | | <p>(定割合)</p> <p>現採従業員</p> <p>伯国 $\Delta 12,617 \times \frac{1.5}{12} \text{月} = \Delta 1,578$</p> <p>その他 $\Delta 15,693 \times \frac{1}{12} \text{月} = \Delta 1,308$</p> <p>小計 $\Delta 2,886 (0)$</p> <p>計 $1,612,455 (1,533,640)$</p> |
| | | | | <p>5. 寒冷地手当</p> <p>(1) 一級寒冷地手当</p> <p>梅給率面 杖張手当面 3級地 2級地 1級地 $(334,981 + 13,012) \times \left\{ \left(\frac{30}{100} \times 5\% \right) + \left(\frac{23}{100} \times 7\% \right) + \left(\frac{17}{100} \times 11\% \right) \right\}$ $= 1,734 (1,670)$</p> <p>小計</p> |
| | | | | <p>(2) 定額分 3級地 $63,100 \text{円} \times 5\% = 316$</p> <p>2級地 $49,100 \text{円} \times 7\% = 344$</p> <p>1級地 $36,100 \text{円} \times 11\% = 397$</p> <p>小計 $1,057 (1,057)$</p> |
| | | | | <p>(3) 石炭加算(北海道分) $81,600 \text{円} \times 5\% = 408 (408)$</p> |
| | | | | <p>(4) 薪炭加算(2級地) $13,000 \text{円} \times 7\% = 91 (91)$</p> <p>計(1)~(4) $3,290 (3,266)$</p> |

| 事 項 及 び 科 目 | 前年度予算額 | 昭和62年度 予 算 額 | 対前年度比較 増△減額 | 積 算 基 礎 |
|-------------|--------|-----------------|----------------|---|
| | | | | 6. 住居手当 一 般 $2,906円 \times 784人 \times 12月 = 27,340 (28,538)$ |
| | | | | 7. 特別都市手当 一 般 職員基本給 管理職手当 $(3,273,919 + 139,709) \times 0.0384 = 131,084 (126,854)$ |
| | | | | 8. 在勤基本手当 在外取員 $(399,281) \times 425,544円 \times 163人 \times 12月 = 832,365 (764,225)$ |
| | | | | 9. 配偶者手当 在外取員 $(399,281) \times 425,544円 \times \frac{20}{100} \times 163人 \times 12月 \times 0.851033 = 141,674 (249,398)$ |
| | | | | 10. 在外住居手当 在外取員 $(1,378,28) \times 458 (209) \times 163人 \times \frac{60}{100} \times 12月 = 287,494 (330,976)$ |
| | | | | 11. 子女教育手当 在外取員 $(39,173) \times 36,832円 \times 163人 \times 12月 \times \frac{1}{3} = 24,015 (24,993)$ |
| | | | | 12. 租税負担金(下ニ力事務所) 在外取員 $(832,365 + 141,674 + 287,494 + 24,015) \times \frac{2人}{163} \times \frac{5}{100} = 789 (859)$ |
| | | | | 合 計 1 ~ 12 3,333,579 (3,324,056) |

(単位:千円)

| 事項及び科目 | 前年度予算額 | 昭和62年度 予算額 | 対前年度比較 増△減額 | 積算基礎 |
|------------|---------|---------------|----------------|--|
| (目) 超過勤務手当 | 287,081 | 295,472 | 8,391 | <p>1. 一般</p> <p>職員俸給 $\frac{31,515.82 \times 1.0384}{2,288 \times (597+435)} \times 9,775.025 \times 1.25 = 2,165,070$ 円</p> <p>(A) $2,165,070$ 円 $\times 597$人 $\times 15$日 $\times 12$月 = 292,659 (223,014)</p> <p>(B) $2,165,070$ 円 $\times 43$人 $\times 10$日 $\times 12$月 = 11,172 (10,744)</p> <p>(C) 特別分 45,638 (45,638)</p> <p>小計(A)~(C) 289,469 (279,396)</p> <p>2. 現採職員</p> <p>職員俸給 $\frac{34,696}{2,288 \times 177} \times 1.25 = 1,723,220$ 円</p> <p>(A) $1,723,220$ 円 $\times 11$人 $\times 10$日 $\times 12$月 = 2,276 (2,192)</p> <p>(B) 特別分 1,591 (1,591)</p> <p>小計(A)~(B) 3,866 (3,783)</p> <p>その他 $\frac{37,663}{2,288 \times 122} \times 1.25 = 1,714,698$ 円</p> <p>(A) $1,714,698$ 円 $\times 12$人 $\times 10$日 $\times 12$月 = 2,470 (2,378)</p> <p>(B) 特別分 1,524 (1,524)</p> <p>小計(A)~(B) 3,994 (3,902)</p> <p>(定期分)</p> <p>現採職員</p> <p>伯国 $1,723,220$ 円 $\times 4$人 $\times 10$日 $\times 12$月 = △828</p> <p>その他 $1,714,698$ 円 $\times 5$人 $\times 10$日 $\times 12$月 = △1,029</p> <p>小計 △1,867 (0)</p> <p>合計 295,472 (287,081)</p> |

(単位:千円)

| 事 項 及 び 科 目 | 前年度予算額 | 昭和62年度 予 算 額 | 対前年度比較 増△減額 | 積 算 基 礎 |
|-------------|---------|-----------------|----------------|--|
| (目) 退職者給与 | 12,395 | 12,864 | 469 | $334,981 \text{円} \times \frac{80}{700} \times 4 \text{人} \times 12 \text{月} = 12,864 (12,395)$ |
| (目) 法定福利費 | 737,480 | 765,398 | 27,918 | <p>1. 健康保険料</p> <p>(1) 役員分 $710 \times 12 \text{人} \times 12 \text{月} \times \frac{42}{7000} = 4,295 (4,295)$</p> <p>(2) 一 般 職員基本給 管理職手当 通勤手当 宿日直手当 住居手当 特別給付手当 $(3,273,919 + 139,709 + 125,974 + 7,390 + 27,340 + 131,084$ $+ 289,469) \times \frac{417}{7000} \times 0.933 = 155,426 (149,416)$</p> <p>(3) 在外職員 職員基本給 在勤基本手当 配偶者手当 子女教育手当 $(628,263 + 832,365 + 14,674 + 24,015)$ $\times \frac{417}{7000} \times 0.933 = 63,274 (63,459)$</p> <p>計 (1)~(3) 222,995 (217,165)</p> <p>2. 厚生年金保険料</p> <p>(1) 役員分 $470 \times 12 \text{人} \times 12 \text{月} \times \frac{46}{7000} = 3,114 (3,114)$</p> <p>(2) 一 般 職員基本給 管理職手当 通勤手当 宿日直手当 住居手当 特別給付手当 $(3,273,919 + 139,709 + 125,974 + 7,390 + 27,340 + 131,084$ $+ 289,469 + 12,864) \times \frac{43}{7000} \times 1.00113 \times 0.9384$ $= 161,898 (155,993)$</p> <p>(3) 在外職員 職員基本給 (43.1) $628,263 \times \frac{43}{7000} \times 1.00113 \times 0.9384 = 25,380 (23,983)$</p> <p>計 (1)~(3) 190,392 (183,090)</p> <p>3. 厚生年金基金</p> <p>(1) 役員分 $470 \times 12 \text{人} \times 12 \text{月} \times \frac{46}{7000} = 3,114 (2,978)$</p> <p>(2) 一 般 職員基本給 管理職手当 通勤手当 宿日直手当 住居手当 特別給付手当 $(3,273,919 + 139,709 + 125,974 + 7,390 + 27,340 + 131,084$ $+ 289,469 + 12,864) \times \frac{42.7}{7000} \times 0.9217 = 158,101 (144,886)$</p> |

(單位:千円)

| 事項及び科目 | 前年度予算額 | 昭和62年度 予算額 | 対前年度比較 増△減額 | 績 算 基 礎 |
|--------|--------|---------------|----------------|--|
| | | | | <p>職員基本給 $628,263 \times \frac{42.8}{1000} \times 97217 = 24,785 (22,275)$</p> <p>計 (1) ~ (3) 186,000 (170,139)</p> |
| | | | | <p>4. 雇用保険料</p> <p>(1) 一般 (職員基本給 管理職手当 通勤手当 宿日直手当 住居手当 特別手当 $(3,273,919 + 139,709 + 125,974 + 7,390 + 27,340 + 1,367,030$ $+ 3,290 + 131,084 + 289,469) \times \frac{8.5}{1000} = 45,605 (43,741)$</p> <p>(2) 在外職員 (職員基本給 特別手当 $(628,263 + 240,835) \times \frac{8.5}{1000} = 7,388 (6,940)$</p> <p>小計 (1) ~ (2) 52,993 (50,681)</p> |
| | | | | <p>(自己収入見合分)</p> <p>一般 在外 $(5,365,205 + 869,099) \times \frac{5.5}{1000} = 34,289 (32,794)$</p> <p>計 87,282 (83,475)</p> |
| | | | | <p>5. 労働災害保険料</p> <p>(1) 一般 (職員基本給 管理職手当 通勤手当 宿日直手当 住居手当 特別手当 $(3,273,919 + 139,709 + 125,974 + 7,390 + 27,340 + 1,367,030$ $+ 3,290 + 131,084 + 289,469) \times \frac{5}{1000} = 26,827 (25,731)$</p> <p>(2) 在外職員 $9,000 \text{円} \times 365 \text{日} \times \frac{11}{1000} \times 163 \text{人} = 5,890 (5,763)$</p> <p>計 (1) ~ (2) 32,717 (31,494)</p> |
| | | | | <p>6. 共済組合負担金</p> <p>一般 (職員基本給 管理職手当 通勤手当 宿日直手当 住居手当 寒冷地手当 $(3,273,919 + 139,709 + 125,974 + 7,390 + 27,340 + 3,290$ $+ 131,084 + 289,469) \times \frac{61.7}{1000} \times \frac{491}{734} = 15,418 (16,245)$</p> |

(単位:千円)

| 事項及び科目 | 前年度予算額 | 昭和62年度 予算額 | 対前年度比較 増△減額 | 績算基礎 |
|--------|--------|---------------|----------------|---|
| | | | | 7. 共済給付制度負担金 在外職員 $(\text{在勤基本手当} + \text{退職手当}) \times \frac{12.3}{1000} = 11,981 (12,468)$ $(832,365 + 14,674) \times \frac{12.3}{1000}$ |
| | | | | 8. 公務災害補償費 (1) 在外職員 $5,000 \text{円} \times 163 \text{人} \times 12 \text{月} = 9,780 (9,570)$ (2) 現採職員 伯国 $(\text{職員俸給} + \text{特別手当} + \text{超過勤務手当}) \times \frac{4}{1000} = 172 (166)$ $(34,696 + 4,337 + 3,866) \times \frac{4}{1000}$ その他 $\text{職員俸給} \times \frac{1.5}{1000} = 57 (55)$ $37,663 \times \frac{1.5}{1000}$ 小計 229 (221) (定割分) 現採職員 伯国 $(\text{職員俸給} + \text{特別手当} + \text{超過勤務手当}) \times \frac{4}{1000} = \Delta 61$ $(12,617 + 1,578 + 828) \times \frac{4}{1000}$ その他 $\text{職員俸給} \times \frac{1.5}{1000} = \Delta 24$ $15,693 \times \frac{1.5}{1000}$ 小計 $\Delta 85 (0)$ 計 9,924 (9,791) |
| | | | | 9. 海外福利費 現採職員(社会保険料) 伯国 $(\text{職員俸給} + \text{特別手当} + \text{超過勤務手当}) \times \frac{15.8}{100} = 4,779 (6,539)$ $(34,696 + 4,337 + 3,866) \times \frac{15.8}{100}$ その他 $(\text{職員俸給} + \text{特別手当}) \times \frac{1.8}{100} = 7,345 (7,074)$ $(37,663 + 3,139) \times \frac{1.8}{100}$ 小計 14,124 (13,613) (定割分) 現採職員 伯国 $(\text{職員俸給} + \text{特別手当} + \text{超過勤務手当}) \times \frac{15.8}{100} = \Delta 2,374$ $(12,617 + 1,578 + 828) \times \frac{15.8}{100}$ |

(単位:千円)

| 事項及び科目 | 前年度予算額 | 昭和62年度 予算額 | 対前年度比較 増△減額 | 積算基礎 |
|----------------------|---------|---------------|----------------|--|
| | | | | その他 $\frac{\text{職員俸給} \text{ 特別手当}}{(15,693 + 1,308)} \times \frac{18}{100} = \Delta 3,061$ 小計 $\Delta 5,435(0)$ 計 8,689(3,613) 合計 1~9 765,398(797,480) |
| (目) 児童手当 | 4,062 | 4,234 | 172 | 1. 役員分 $470 \times 12 \times 12 \times \frac{0.9}{1,000} = 61(61)$ 2. 一般 $\frac{\text{職員基本給} \text{ 管理職手当} \text{ 通勤手当} \text{ 宿日直手当} \text{ 住居手当}}{(3,273,919 + 139,709 + 125,974 + 7,390 + 27,340} + \frac{\text{特別都市税} \text{ 経通勤手当} \text{ 休職者給与}}{13,084 + 28,469 + 12,864} \times \frac{0.9}{1,000} = 3,607(3,467)$ 3. 在外職員 $\frac{\text{職員基本給}}{628,263} \times \frac{0.9}{1,000} = 566(534)$ 計 1~3 4,234(4,062) |
| (項) 退職手当 (目) 退職手当 | 334,833 | 521,632 | 186,799 | 1. 役員分 $\frac{\text{役員俸給}}{124,500} \times \frac{36}{100} = 44,820(43,771)$ 2. 一般 $\frac{\text{職員俸給}}{3,151,502} \times \frac{5}{100} \times 0.9375 = 147,727(151,351)$ 3. 在外職員 $\frac{\text{職員俸給}}{604,771} \times 1.08342 \times \frac{5}{100} = 32,762(30,891)$ |

| 事項及び科目 | 前年度予算額 | 昭和62年度 予算額 | 対前年度比較 増△減額 | 績算基礎 |
|----------------|---------|---------------|----------------|--|
| | | | | <p>4. 現採職員</p> <p> 伯 国 (勤続期間保証基金、F.G.T.S)</p> <p> 職員俸給 特別手当 超過勤務手当 $(34,696 + 4,337 + 3,866) \times \frac{8}{100} = 3,432 (3,311)$</p> <p> その他 職員俸給 $37,663 \times \frac{5}{100} = 1,884 (1,814)$</p> <p> 小 計 5,316 (5,125)</p> <p>5. 特別分 (一般職員定年退職) 292,994 (103,695)</p> <p> 計 1~5 523,619 (334,833)</p> <p>(定割分)</p> <p>現採職員</p> <p> 伯 国 職員俸給 特別手当 超過勤務手当 $\Delta (12,617 + 1,578 + 828) \times \frac{8}{100} = \Delta 1,202$</p> <p> その他 職員俸給 $\Delta 15,693 \times \frac{5}{100} = \Delta 785$</p> <p> 計 $\Delta 1,987 (0)$</p> <p> 合 計 521,632 (334,833)</p> |
| (項) 技術協力派遣職員給与 | | | | |
| (目) 技術協力派遣職員給与 | 253,923 | 256,349 | 2,426 | <p>(自己収入見合分)</p> <p>$\frac{(434,800)}{446,600 \text{円}} \times \frac{(584)}{574 \text{人月}} = 256,349 (253,923)$</p> |

(单位:千円)

| 事項及び科目 | 前年度予算額 | 昭和62年度 予算額 | 対前年度比較 増△減額 | 積算基礎 |
|-----------|--------|---------------|----------------|---|
| (ロ) 新規増員分 | 0 | 87,923 | 87,923 | 13人(一般国内9人 在外職員4人) |
| (項) 役職員給与 | 0 | 85,811 | 85,811 | |
| (目) 職員基本給 | 0 | 43,206 | 43,206 | 1. 職員俸給 (1) 一般 (イ) $3,151,502 \times \frac{1人}{784} \times \frac{6月}{12月} = 2,010$ (ロ) $3,151,502 \times \frac{8人}{784} = 32,159$ (2) 在外職員 $604,771 \times \frac{4人}{163} \times \frac{6月}{12月} = 7,421$ 計(1)~(2) 41,590 (0) |
| | | | | 2. 扶養手当 (1) 一般 (イ) $122,417 \times \frac{1人}{784} \times \frac{6月}{12月} = 78$ (ロ) $122,417 \times \frac{8人}{784} = 1,250$ (2) 在外職員 $23,492 \times \frac{4人}{163} \times \frac{6月}{12月} = 288$ 計(1)~(2) 1,616 (0) 合計 1~2 43,206 (0) |
| (目) 職員諸手当 | 0 | 31,268 | 31,268 | 1. 管理職手当 (1) 一般 (イ) $14,850円 \times 1人 \times 6月 = 90 (0)$ |
| | | | | 2. 通勤手当 (1) 一般 (イ) $13,390円 \times 1人 \times 6月 = 81$ (ロ) $13,390円 \times 8人 \times 12月 = 1,286$ 小計 1,367 (0) |

(单位:千円)

| 事項及び科目 | 前年度予算額 | 昭和62年度 予算額 | 対前年度比較 増△減額 | 積算基礎 |
|--------|--------|---------------|----------------|---|
| | | | | 3. 特別手当 |
| | | | | (1) 一般 (イ) 管理職 $\frac{\text{職員基本給}}{2088} \times 1.0384 \times \frac{1.25\text{月}}{6} = 452$ |
| | | | | 割増分 $\frac{\text{職員基本給}}{2,010} \times 0.0147 = 30$ |
| | | | | (ロ) その他 $\frac{\text{職員基本給}}{33,409} \times 1.0384 \times \frac{3.69\text{月}}{12} = 10.668$ |
| | | | | (2) 在外職員 $7,709 \times \frac{0.95\text{月}}{6} = 1,221$ |
| | | | | 小計 (1) ~ (2) 12,371(0) |
| | | | | 4. 住居手当 |
| | | | | (1) 一般 (イ) $2,906\text{円} \times 1\text{人} \times 6\text{月} = 18$ |
| | | | | (ロ) $2,906\text{円} \times 8 \times 12 = 279$ |
| | | | | 小計 297(0) |
| | | | | 5. 特別都市手当 |
| | | | | (1) 一般 (イ) $\frac{\text{職員基本給}}{(2,088 + 90)} \times 0.0384 = 84$ |
| | | | | (ロ) $33,409 \times 0.0384 = 1,283$ |
| | | | | 小計 1,367(0) |
| | | | | 6. 在勤基本手当 |
| | | | | 在外職員 $\frac{\text{既定在外職員}}{832,365} \times \frac{4}{163} \times \frac{6\text{月}}{12} = 10,214(0)$ |
| | | | | 7. 配偶者手当 |
| | | | | 在外職員 $\frac{\text{既定在外職員}}{141,674} \times \frac{4}{163} \times \frac{6\text{月}}{12} = 1,739(0)$ |

(单位:千円)

| 事項及び科目 | 前年度予算額 | 昭和62年度 予算額 | 対前年度比較 増△減額 | 積算基礎 |
|------------|--------|---------------|----------------|--|
| | | | | 8. 在外住居手当 在外職員 既定在外職員 $\frac{4}{163}$ 人 $\times \frac{6}{12}$ 月 = 3,528 (0) |
| | | | | 9. 子女教育手当 在外職員 既定在外職員 $\frac{4}{163}$ 人 $\times \frac{6}{12}$ 月 = 295 (0) 合計 1~9 31,268 (0) |
| (目) 超過勤務手当 | 0 | 3,284 | 3,284 | 職員保険 一般 $\frac{32,157 \times 1.0384}{2,288 \times 8人} \times 1.25 = 2,280,506円$ $2,280,506円 \times 8人 \times 154 \times 12月 = 3,284 (0)$ |
| (目) 法定福利費 | 0 | 8,007 | 8,007 | 1. 健康保険料 職員基本給 管理職給 通勤給 住居給 特別都市給 (1) 一般 (1) (2,088 + 90 + 81 + 18 + 84) $\times \frac{41.7}{1,000} \times 0.933 = 92$ 職員基本給 通勤給 住居給 特別都市給 超過勤務手当 (2) (23,409 + 1,286 + 279 + 1,283 + 3,284) $\times \frac{41.7}{1,000} \times 0.933 = 1,593$ 職員基本給 通勤給 住居給 特別都市給 子女教育手当 (2) 在外職員 (7,709 + 10,214 + 1,739 + 295) $\times \frac{41.7}{1,000} \times 0.933 = 777$ 小計 2,408 (0) |

(单位:千円)

| 事 項 及 以 科 目 | 前年度予算額 | 昭和62年度 予算額 | 対前年度比較 増△減額 | 積 算 基 礎 |
|-------------|--------|---------------|----------------|---|
| | | | | <p>2. 厚生年金保険料</p> <p>職員基本給 管理職手当 通勤手当 住居手当 特別手当 (1) 一般 (1) (2,088 + 90 + 81 + 18 + 84) $\times \frac{4.3}{1,000} \times 1.00113 \times 0.9384 = 96$</p> <p>職員基本給 通勤手当 住居手当 特別手当 超過勤務手当 (17) (33,409 + 1,286 + 279 + 1,283 + 3,284) $\times \frac{4.3}{1,000} \times 1.00113 \times 0.9384 = 1,598$</p> <p>職員基本給 (2) 在外職員 7,709 $\times \frac{4.3}{1,000} \times 1.00113 \times 0.9384 = 312$</p> <p>小 計 2,006 (0)</p> <p>3. 厚生年金基金</p> <p>職員基本給 管理職手当 通勤手当 住居手当 特別手当 (1) 一般 (1) (2,088 + 90 + 81 + 18 + 84) $\times \frac{4.38}{1,000} \times 0.9217 = 94$</p> <p>職員基本給 通勤手当 住居手当 特別手当 超過勤務手当 (17) (33,409 + 1,286 + 279 + 1,283 + 3,284) $\times \frac{4.38}{1,000} \times 0.9217 = 1,560$</p> <p>職員基本給 (2) 在外職員 7,709 $\times \frac{4.38}{1,000} \times 0.9217 = 305$</p> <p>小 計 1,959 (0)</p> <p>4. 雇用保険料</p> <p>職員基本給 管理職手当 通勤手当 住居手当 特別手当 (1) 一般 (1) (2,088 + 90 + 81 + 18 + 84 + 84) $\times \frac{8.5}{1,000} = 25$</p> |

(单位:千円)

| 事項及び科目 | 前年度予算額 | 昭和62年度 予算額 | 対前年度比較 増△減額 | 算 算 基 礎 |
|--------|--------|---------------|----------------|--|
| | | | | <p>職員基本給 通勤手当 住居手当 特別手当 特別勤続手当 (口)(33,409 + 1,286 + 279 + 10,668 + 1,283 超過勤続手当 3,284) × $\frac{8.5}{1000}$ = 427</p> <p>(2) 在外職員 職員基本給 特別手当 (2,709 + 1,221) × $\frac{8.5}{1000}$ = 76</p> <p>小 計 528 (0)</p> <p>自己収入見合分 一般(イ) (口) 在外 (2,843 + 59,209 + 8,930) × $\frac{5.5}{1000}$ = 341 (0)</p> <p>計 869 (0)</p> <p>5. 労働災害保険料</p> <p>(1) 一 般 (イ) 職員基本給 管理職手当 通勤手当 住居手当 特別手当 (2,088 + 90 + 81 + 18 + 482 + 84) × $\frac{5}{1000}$ = 15</p> <p>職員基本給 通勤手当 住居手当 特別手当 特別勤続手当 (口)(33,409 + 1,286 + 279 + 10,668 + 1,283 超過勤続手当 3,284) × $\frac{5}{1000}$ = 252</p> <p>(2) 在外職員 9,000円 × 365日 × $\frac{11}{1000}$ × 4人 × $\frac{4}{72}$月 (48人) = 72</p> <p>小 計 339 (0)</p> <p>6. 共済組合員負担金</p> <p>(1) 一 般 (口) 既定命 $\frac{8}{784}$人 = 158 (0)</p> <p>7. 共済給付制度員負担金</p> <p>在外職員 左勤基本手当 既婚者手当 (19,214 + 1,739) × $\frac{12.3}{1000}$ = 148 (0)</p> |

| 事 項 及 び 科 目 | 前年度予算額 | 昭和62年度 予算額 | 対前年度比較 増△減額 | 積 算 基 礎 |
|-------------|--------|---------------|----------------|--|
| (目) 児童手当 | 0 | 46 | 46 | <p>2. 公務災害補償費</p> <p>在外職員 $5,000円 \times 4人 \times 6月 = 120(0)$</p> <p>合計 1~8 $2,007(0)$</p> <p>(1) 一般 (1) $\frac{職員基本給}{2,088} + \frac{管理職特}{90} + \frac{通勤手当}{81} + \frac{住居手当}{18} + \frac{特別手当}{84}$ $\times \frac{0.9}{1,000} = 3$</p> <p>(2) $\frac{職員基本給}{33,409} + \frac{通勤手当}{1,286} + \frac{住居手当}{279} + \frac{特別手当}{1,283} + \frac{短通勤手当}{3,284}$ $\times \frac{0.9}{1,000} = 36$</p> <p>(2) 在外職員 $\frac{職員基本給}{7,709} \times \frac{0.9}{1,000} = 7$</p> <p>計 $46(0)$</p> |
| (項) 退職手当 | 0 | 2,112 | 2,112 | <p>(1) 一般 (1) $\frac{職員俸給}{2,010} \times \frac{5}{100} = 101$</p> |
| (目) 退職手当 | 0 | 2,112 | 2,112 | <p>(1) 一般 (1) $\frac{職員俸給}{32,159} \times \frac{5}{100} = 1,608$</p> <p>(2) 在外職員 $\frac{職員俸給}{7,421} \times \frac{5}{100} \times 1.08342 = 403$</p> <p>計 $2,112(0)$</p> |

(単位:千円)

| 事項及び科目 | 前年度予算額 | 昭和62年度 予算額 | 対前年度比較 増△減額 | 積算基礎 |
|----------|--------------------------|---------------|----------------|---|
| (2) 管理経費 | (1,625,246) 1,657,026 | 1,752,964 | 65,804 | 全額 ODA |
| (1) 既定分 | (1,625,246) 1,657,026 | 1,750,865 | 63,705 | |
| (項) 業務諸費 | (1,597,254) 1,626,725 | 1,720,831 | 63,972 | |
| (目) 諸謝金 | (57,638) 58,029 | 58,029 | 0 | 1. 顧問謝金 ☆ (1) 顧問謝金 $\{593,000 \text{円} + 593,000 \text{円} \times 0.08\} \times 1 \text{人} \times 12 \text{月} = 7,685(7,685)$ (2) 特別慰勞金 $\{593,000 \text{円} + 0.08 + 593,000 \text{円} \times 1.25\} \times 3.8 = 2,997(2,997)$ (3) 退職慰勞金 $593,000 \text{円} \times \frac{36}{100} \times 12 \text{月} = 2,562(2,562)$ (4) 社会保険料 1 健康保険料 $641 \times 1 \text{人} \times 12 \text{月} \times \frac{42}{1,000} = 323(323)$ |

(単位：千円)

| 事項及び科目 | 前年度予算額 | 昭和62年度 予算額 | 対前年度比較 増△減額 | 積算基礎 |
|--------|--------|---------------|----------------|--|
| | | | | 口 厚生年金保険料 $410 \times 1人 \times 12月 \times \frac{37}{1,000} = 182 (182)$ |
| | | | | ハ 厚生年金基金 $440 \times 1人 \times 12月 \times \frac{40.9}{1,000} = 216 (216)$ |
| | | | | 小計 イ～ハ 721 (721) |
| | | | | 計 (1)～(4) 13,965、13,965 |
| | | | | 2. その他謝金 |
| | | | | (1) 技術顧問謝金 ☆ |
| | | | | $417,320円 \times 1人 \times 12月 = 5,008 (5,008)$ |
| | | | | $332,620円 \times 5人 \times 12月 = 19,958 (19,958)$ |
| | | | | 小計 24,966 (24,966) |
| | | | | (2) 調査委託謝金 ☆ |
| | | | | $68,870円 \times 2人 \times 12月 = 1,653 (1,653)$ |
| | | | | (3) 会計士謝金 ☆ |
| | | | | $51,710円 \times 2人 \times 12月 = 1,241 (1,241)$ |
| | | | | (4) 医師謝金 ☆ |
| | | | | $140,480円 \times 1人 \times 12月 = 1,686 (1,686)$ |

(単位:千円)

| 事項及び科目 | 前年度予算額 | 昭和62年度 予算額 | 対前年度比較 増△減額 | 積算 基礎 |
|--------|--------|---------------|----------------|---|
| | | | | (5) 弁護士謝金 男 $50,560円 \times 3人 \times 12月 = 1,821 (1,821)$ |
| | | | | (6) 看護婦謝金 女 $116,760円 \times 1人 \times 12月 = 1,401 (1,401)$ |
| | | | | (7) 委託謝金 $88,420円 \times 1人 \times 12月 \times 0.9 = 955 (955)$ |
| | | | | (8) 入札予定価格調査謝金 $3,550円 \times 20人 \times 0.9 = 64 (64)$ |
| | | | | (9) 検査謝金 $4,250円 \times 20人 \times 0.9 = 77 (77)$ |
| | | | | (10) 作業部会専門講師謝金 女 $3,310円 \times 5人 \times 5日 \times 2件 = 166 (166)$ |
| | | | | (11) 語学検定謝金 海外 $138,142円 \times 4人 \times 1回 \times 0.9 = 497 (497)$ 国内 $138,142円 \times 3人 \times 2回 \times 0.9 = 746 (746)$ |
| | | | | 計 1,243 (1,243) |

(46)

(単位：千円)

| 事項及び科目 | 前年度予算額 | 昭和62年度 予算額 | 対前年度比較 増△減額 | 積算基礎 |
|--------|--------|---------------|----------------|--|
| | | | | (12) 嘱託謝金 |
| | | | | イ 一般 |
| | | | | 87,070円 × 3人 × 12月 × 0.9 = 2,886 (2,886) |
| | | | | 3,540円 × 30人 × 0.9 = 96 (96) |
| | | | | ロ 語学 女 |
| | | | | 英語 |
| | | | | 130,330円 × 1人 × 12月 = 1,564 (1,564) |
| | | | | 仏語 |
| | | | | 18,030円 × 60人月 = 1,082 (1,082) |
| | | | | 西語 |
| | | | | 18,030円 × 60人月 = 1,082 (1,082) |
| | | | | 小計 3,728 (3,728) |
| | | | | ハ 入植地管理謝金 女 |
| | | | | 108,960円 × (12月 + 48月) × 1人 = 1,831 (1,831) |
| | | | | 計 イ ~ ハ 8,541 (8,541) |
| | | | | (13) 配偶者米産前オリエンテーション謝金 |
| | | | | 25,000円 × 10回 = 250 (250) |
| | | | | 計 (1) ~ (13) = 44,064 (44,064) |
| | | | | 総計 1 + 2 58,029 (58,029) |

(単位:千円)

| 事項及び科目 | | 前年度予算額 | 昭和62年度 予算額 | 対前年度比較 増△減額 | 積算基礎 | | | |
|----------|----|--------------------|-----------------------------|---|--|----------|--|----------|
| (目) 赴任旅費 | | (14,606) 14,606 | 13,569 | △ 1,037 | 本部～附属機関* | | | |
| | | | | | 229,983円 × 59人 = 13,569(14,606) | | | |
| 区分 | 等級 | 基準地 | 鉄道賃 | 日当 | 宿泊料 | 移転料 | 着後手当 | 計 |
| 赴任旅費 | 3 | 大阪 | 14,950円 × 2.5人 = 37,375円 | (1,100円 × 1日) × (1 + $\frac{2}{3}$ + $\frac{1}{3}$) = 2,200円 | (5,100円 × 1泊) × (1 + $\frac{2}{3}$ + $\frac{1}{3}$) = 10,200円 | 118,208円 | (6,200円 × 5日) × (1 + $\frac{2}{3}$ + $\frac{1}{3}$) = 62,000円 | 229,983円 |
| (目) 職員旅費 | | (4,337) 6,814 | 6,814 | 0 | 1. 役員分 | | | |
| | | | | | (1) 一般 28,985円 × 47回 × 0.9 = 1,226(1,226) | | | |
| | | | | | (2) 集団研修コース開閉講式 13,140円 × 50回 × 0.9 = 591(591) | | | |
| | | | | | 小計 (1) + (2) 1,817(1,817) | | | |
| | | | | | 2. 職員分 | | | |
| | | | | | (1) 国際研修センター監査指導 19,270円 × 2人 × 5カ所 × 9回 × 0.9 = 1,561(1,561) | | | |
| | | | | | (2) 国内支部予算会計指導 19,750円 × 2人 × 16回 × 0.9 = 569(569) | | | |

(48)

(単位:千円)

| 事 項 及 び 科 目 | 前年度予算額 | 昭和62年度 予算額 | 対前年度比較 増△減額 | 績 算 基 礎 |
|-------------|--------|---------------|----------------|--|
| | | | | (3) 移住センター事務連絡 $500円 \times 2人 \times 13回 \times 0.9 = 12 (12)$ |
| | | | | (4) 役員随行 $20,880円 \times 5人 \times 5回 \times 0.9 = 470 (470)$ |
| | | | | (5) 業務状況視察 $24,038円 \times 2人 \times 40回 \times 0.9 = 1,731 (1,731)$ |
| | | | | (6) 語学検定 $20,167円 \times 3人 \times 2回 \times 0.9 = 109 (109)$ |
| | | | | (7) 沖縄センター特別分 $90,900円 \times 2人 \times 3回 = 545 (545)$ |
| | | | | 小 計 (1) ~ (7) 4,997 (4,997) |
| | | | | 計 1 + 2 6,814 (6,814) |

(単位:千円)

| 事項及び科目 | | 前年度予算額 | 昭和62年度 予算額 | 対前年度比較 増△減額 | 積算基礎 | | | |
|--------------------|----|--------|------------------------------|----------------|--------------------|-------------------------------------|--|---------|
| 区 | 分 | 等級 | 基準地 | 期 間 | 鉄 道 賃 | 日 当 | 宿 泊 料 | 計 |
| 役員旅費 | | | | | | | | |
| 一般 | 役員 | | 大阪 | 3泊4日 | 5,421円×2 = 10,842円 | 965円×4日 = 3,860円 | 4,761円×3泊 = 14,283円 | 28,985円 |
| コース開閉講式 | " | | 名古屋 | 1泊2日 | 3,225円×2 = 6,450円 | 965円×2日 = 1,930円 | 4,760円×1泊 = 4,760円 | 13,140円 |
| 職員旅費 | | | | | | | | |
| 国際研修センター (監査指導) | 3 | | 大阪 名古屋 筑波 横須賀 兵庫 | 4泊5日 | 4,301円 | 722円×23日× $\frac{1}{5}$ = 3,321円 | {(3,345円×12泊)+ (3,017円×6泊)}× $\frac{1}{5}$ = 11,648円 | 19,270円 |
| 国内支部 (予算会計指導) | 4 | | 大阪 | 3泊4日 | 3,539円×2 = 7,078円 | 708円×4日 = 2,832円 | 3,280円×3泊 = 9,840円 | 19,750円 |
| 移住センター (業務連絡) | 4 | | | 日帰1) | 500円 | 0 | 0 | 500円 |
| 役員随行 | 3 | | 大阪 | 3泊4日 | 7,957円 | 722円×4日 = 2,888円 | 3,345円×3泊 = 10,035円 | 20,880円 |
| 業務状況視察 | 3 | | 大阪 | 4泊5日 | 3,681円×2 = 7,378円 | 708円×5日 = 3,540円 | 3,280円×4泊 = 13,120円 | 24,038円 |
| 語学検定 | 3 | | 大阪 | 3泊4日 | 8,244円 | 722円×4日 = 2,888円 | 3,345円×3泊 = 10,035円 | 20,167円 |
| 沖縄センター特 別分 | 3 | | 沖縄 | 2泊3日 | 67,400円 | 1,900円×3日 = 5,700円 | 8,900円×2泊 = 17,800円 | 90,900円 |

(単位:千円)

| 専 項 及 び 科 目 | 前年度予算額 | 昭和62年度 予 算 額 | 対前年度比較 増△減額 | 績 算 基 礎 |
|-------------|--------------------------|-----------------|----------------|---|
| (目) 庁 費 | (1,493,599) 1,524,202 | 1,618,088 | 93,886 | <p>1. 人当庁費</p> <p> $\left[\begin{array}{l} \text{役員} \begin{matrix} (12) \\ 12 \text{人} \end{matrix} \quad \text{本 部} \begin{matrix} (535) \\ 535 \text{人} \end{matrix} \quad \text{青年海外協力隊} \begin{matrix} (72) \\ 74 \text{人} \end{matrix} \\ \text{国際研修センター} \begin{matrix} (92) \\ 92 \text{人} \end{matrix} \quad \text{海外移住センター} \begin{matrix} (8) \\ 8 \text{人} \end{matrix} \quad \text{海外移住研修所} \\ \text{国際協力総合研修所} \begin{matrix} (6) \\ 6 \text{人} \end{matrix} \quad \text{国内支部} \begin{matrix} (13) \\ 13 \text{人} \end{matrix} \quad \text{国内支部} \begin{matrix} (56) \\ 56 \text{人} \end{matrix} \\ \text{海外事務所} \begin{matrix} (186) \\ 186 \text{人} \end{matrix} \quad \text{計} \begin{matrix} (980) \\ 982 \text{人} \end{matrix} \end{array} \right]$ </p> <p>既定</p> <p>(1) 国内分 $4,382 \text{円} \times \frac{(796)}{796 \text{人}} \times 0.9 = 29,646 (29,543)$</p> <p>② (2) 海外分 $62,210 \text{円} \times \frac{(186)}{177 \text{人}} \times \frac{(209)}{225} \times 0.9 = 7,179 (9,673)$</p> <p>小計 (1) + (2) $36,825 (39,216)$</p> <p>2. 厚生費</p> <p>(1) 人当厚生費</p> <p>既定</p> <p>イ 国内分 $3,922 \text{円} \times \frac{(796)}{796 \text{人}} \times 0.9 = 2,810 (2,801)$</p> <p>② ロ 海外分 $10,000 \text{円} \times \frac{(186)}{177 \text{人}} \times \frac{(209)}{238} = 1,212 (1,603)$</p> <p>小計 イ + ロ $4,022 (4,404)$</p> |

(単位: 千円)

| 事項及び科目 | 前年度予算額 | 昭和62年度 予算額 | 対前年度比較 増△減額 | 積算基礎 |
|--------|--------|---------------|----------------|--|
| | | | | (2) 職員厚生費 |
| | | | | イ 国内分 |
| | | | | A. 成人病予防及び精密検診費 |
| | | | | 既定 |
| | | | | $5,325 \text{円} \times 796 \text{人} \times \frac{2}{3} \times 0.9 = 2,543 (2,553)$ |
| | | | | B. 海外帰国職員特別健康診断費 |
| | | | | $15,515 \text{円} \times 44 \text{人} \times 1 \times 2.5 \times 0.9 = 1,536 (1,536)$ |
| | | | | C. 診療所運営費 |
| | | | | $120,870 \text{円} \times 12 \text{月} \times 0.9 = 1,305 (1,305)$ |
| | | | | D. 海の家、山の家借上費 |
| | | | | $359,280 \text{円} \times 5 \text{カ所} \times 0.9 = 1,617 (1,617)$ |
| | | | | E. 保養所借上げ費 |
| | | | | $170,860 \text{円} \times 4 \text{カ所} \times 12 \text{月} \times 0.9 = 7,381 (7,381)$ |
| | | | | F. 職員厚生施設借上げ費 |
| | | | | $176,667 \text{円} \times 12 \text{月} \times 0.9 = 1,908 (1,908)$ |
| | | | | G. グランド借上げ費 |
| | | | | 野球場 $1,593 \text{円} \times 5 \text{H} \times 2 \text{回} \times 12 \text{月} \times 0.9 = 172 (172)$ |
| | | | | テニスコート $25,500 \text{円} \times 12 \text{月} \times 0.9 = 275 (275)$ |
| | | | | 小計 447 (447) |
| | | | | 計 16,737 (16,747) |

(単位:千円)

| 事 項 及 び 科 目 | 前年度予算額 | 昭和62年度 予 算 額 | 対前年度比較 増△減額 | 績 算 基 礎 |
|-------------|--------|-----------------|----------------|---|
| | | | | (ロ) 海外分 |
| | | | | ㊦ A. レジレーション費 $4,020 \text{円} \times \frac{(186)}{177} \times \frac{(209)}{225} \times 0.9$ |
| | | | | = 464 (626) |
| | | | | 合 計 Ⅰ + ロ 17,201 (17,373) |
| | | | | 総 計 (Ⅰ) + (Ⅱ) 21,223 (21,777) |
| | | | | 3. 備 品 費 |
| | | | | (イ) 既定備品 |
| | | | | キャビネット $27,118 \text{円} \times 17 \times 0.9 = 415 (415)$ |
| | | | | 戸 棚 $39,615 \text{円} \times 26 \times 0.9 = 927 (927)$ |
| | | | | 卓上電子計算機 $93,667 \text{円} \times 3 \times 0.9 = 253 (253)$ |
| | | | | 間仕切り $21,113 \text{円} \times 80 \times 0.9 = 1,520 (1,520)$ |
| | | | | 衝 立 $21,000 \text{円} \times 5 \times 0.9 = 95 (95)$ |
| | | | | ロッカー $27,886 \text{円} \times 35 \times 0.9 = 878 (878)$ |
| | | | | 並 机 $23,720 \text{円} \times 25 \times 0.9 = 534 (534)$ |
| | | | | 椅 子 $8,840 \text{円} \times 25 \times 0.9 = 199 (199)$ |
| | | | | 欧文タイプライター $100,000 \text{円} \times 2 \times 0.9 = 180 (180)$ |
| | | | | 複写機 $247,600 \text{円} \times 5 \times 0.9 = 1,114 (1,114)$ |
| | | | | 診療所備品 1,872 (1,872) |
| | | | | その他備品 4,898 (5,433) |
| | | | | 小 計 12,885 (13,420) |

(単位:千円)

| 事 項 及 び 科 目 | 前年度予算額 | 昭和62年度 予 算 額 | 対前年度比較 増△減額 | 績 算 基 礎 |
|-------------|--------|-----------------|----------------|--|
| | | | | (2) カセットプリンター $350,000円 \times 2 \times 0.9 = 630 (630)$ |
| | | | | (3) シュレッダー $500,000円 \times 3 \times 0.9 = 1,350 (1,350)$ |
| | | | | (4) 電動タイプライター $300,000円 \times 4 \times 0.9 = 1,080 (1,080)$ |
| | | | | (5) 応接セット $168,330円 \times 3 \times 0.9 = 454 (454)$ |
| | | | | 合 計 (1) ~ (5) $16,399 (16,934)$ |
| | | | | 4. 消耗品費 |
| | | | | (1) 用紙帳簿類 $245,583円 \times 12月 \times 0.9 = 2,652 (2,652)$ |
| | | | | (2) 雑誌新聞購読料 $48,750円 \times 12月 \times 0.9 = 527 (527)$ |
| | | | | (3) その他事務用品 $73,500円 \times 12月 \times 0.9 = 794 (794)$ |
| | | | | 計 (1) ~ (3) $3,973 (3,973)$ |
| | | | | 5. 被服費 |
| | | | | (1) 電話交換手、タイピスト、秘書 $10,000円 \times 15人 \times 0.9 = 135 (135)$ |
| | | | | (2) 運転手 $20,000円 \times 16人 \times 2着 \times 0.9 = 576 (576)$ |
| | | | | 計 (1) + (2) $711 (711)$ |

(54)

(単位：千円)

| 事項及び科目 | 前年度予算額 | 昭和62年度 予算額 | 対前年度比較 増△減額 | 積算基礎 |
|--------|--------|---------------|----------------|---|
| | | | | <p>6. 印刷製本費</p> <p>(1) 予算関係 $631円 \times 375部 \times 20種 \times 0.9 = 4,259 (4,259)$</p> <p>(2) 経理決算関係 $654円 \times 290部 \times 15種 \times 0.9 = 2,560 (2,560)$</p> <p>(3) 物品不動産管理関係及台帳類 $18.6円 \times 1,500部 \times 30種 \times 0.9 = 753 (753)$</p> <p>(4) 法令規程追録 $394円 \times 500部 \times 3回 \times 0.9 = 532 (532)$</p> <p>(5) 事業団通達事例 $3,336円 \times 300部 \times 3回 \times 0.9 = 2,702 (2,702)$</p> <p>(6) 関係国法例集(原文対比和訳) $550円 \times 100部 \times 7種 \times 0.9 = 347 (347)$</p> <p>(7) 移住地概況 $423円 \times 400部 \times 0.9 = 152 (152)$</p> <p>(8) 機関誌「移住研究」 $171円 \times 2,000部 \times 2回 \times 0.9 = 616 (616)$</p> |

(単位：千円)

| 事項及び科目 | 前年度予算額 | 昭和62年度 予算額 | 対前年度比較 増△減額 | 積算基礎 |
|--------|--------|---------------|----------------|---|
| | | | | (9) 移住報務月報 $468円 \times 100部 \times 2種 \times 12月 \times 0.9 = 1,011 (1,011)$ |
| | | | | (10) 融資業務諸報告用紙 $13,500円 \times 12月 \times 0.9 = 146 (146)$ |
| | | | | (11) 入植地管理業務諸用紙 $9.7円 \times 1,810部 \times 4種 \times 0.9 = 63 (63)$ |
| | | | | (12) 証憑書製本 $223円 \times 773冊 \times 0.9 = 155 (155)$ |
| | | | | (13) その他諸資料 $62.3円 \times 250部 \times 30種 \times 12月 \times 0.9 = 5,046 (5,046)$ |
| | | | | 計 (1) ~ (13) 18,342 (18,342) |
| | | | | 7. 通信運搬費 |
| | | | | (1) 電話料(旧庁舎及び新庁舎) |
| | | | | イ 電話交換維持費 $56,944円 \times 3台 \times 12月 \times 0.9 = 1,845 (1,845)$ |
| | | | | ロ 基本料 $1,932円 \times 50本 \times 3台 \times 12月 = 3,477 (3,477)$ |

(単位：千円)

| 事項及び科目 | 前年度予算額 | 昭和62年度 予算額 | 対前年度比較 増△減額 | 積算 基礎 |
|--------|--------|---------------|----------------|---|
| | | | | ハ 内線使用料 $149円 \times 350本 \times 3台 \times 12月 \times 0.9 = 1,690 (1,690)$ |
| | | | | = 度数料 $24円 \times 203回 \times 25日 \times 50本 \times 3台 \times 12月 \times 0.9$ $= 60,839 (60,839)$ |
| | | | | ホ 市外通話用 $270円 \times 24通話 \times 350回 \times 12月 \times 0.9$ $= 24,494 (24,494)$ |
| | | | | ヘ 国際通話料 $7,462円 \times 7回 \times 47分 \times 0.9 = 2,209 (1,578)$ |
| | | | | ト 専用電話料 外務省分 $2,250円 \times 12月 \times 0.9 = 24 (24)$ 東京センター分 $1,625円 \times 2本 \times 12月 \times 0.9$ $= 35 (35)$ |
| | | | | 小計 59 (59) |
| | | | | 計 1 ~ ト 94,613 (93,982) |
| | | | | 私定電話公費負担分 $\Delta 1,974 (\Delta 1,974)$ |
| | | | | 合計 92,639 (92,008) |

(単位：千円)

| 事項及び科目 | 前年度予算額 | 昭和62年度 予算額 | 対前年度比較 増△減額 | 積算基礎 |
|--------|--------|---------------|----------------|--|
| | | | | (2) テレックス |
| | | | | イ 機器使用料 |
| | | | | 22,125円 × ⁽²⁾ 3台 × 12月 = 797 (531) |
| | | | | ロ 通信費 |
| | | | | 840円 × 20分 × 25日 × 12月 × 0.9 = 4,536 (4,536) |
| | | | | 業務委託分 ⁽²⁰⁾ 840円 × ⁽¹⁾ 27分 × 25日 × 12月 × 1 = 6,804 (5,040) |
| | | | | 計 イ + ロ 12,137 (10,107) |
| | | | | (3) 郵便料 |
| | | | | (国内) |
| | | | | 普通郵便 |
| | | | | 37円 × 306通 × 25日 × 12月 × 0.9 = 3,088 (3,088) |
| | | | | ハガキ |
| | | | | 15円 × 50通 × 25日 × 12月 × 0.9 = 203 (203) |
| | | | | 速達 |
| | | | | 156円 × 26通 × 25日 × 12月 × 0.9 = 1,095 (1,095) |
| | | | | 差留 |
| | | | | 238円 × 30通 × 25日 × 12月 × 0.9 = 1,928 (1,928) |
| | | | | 小包 |
| | | | | 505円 × 150件 × 12月 × 0.9 = 818 (818) |

(單位：千円)

| 事項及び科目 | 前年度予算額 | 昭和62年度 予算額 | 対前年度比較 増△減額 | 積算基礎 |
|--------|--------|---------------|----------------|--|
| | | | | (国外) |
| | | | | 航空便 |
| | | | | $334円 \times 1,650通 \times 12月 \times 0.9 = 5,952 (5,952)$ |
| | | | | 業務委託分 $334円 \times \overset{(830)}{1,128通} \times 12月 = 4,521 (3,327)$ |
| | | | | 小包 |
| | | | | $653円 \times 607 \times 12月 \times 0.9 = 423 (423)$ |
| | | | | 計 18,028 (16,834) |
| | | | | (4) 印刷物発送費 |
| | | | | イ 事務用印刷物等送付 |
| | | | | $554,417円 \times 12月 \times 0.9 = 5,988 (5,988)$ |
| | | | | ロ 在外支部等伝票等他送付 |
| | | | | $19,275円 \times 10 Kg \times 12月 \times 0.9 = 2,082 (2,082)$ |
| | | | | 計 イ + ロ 8,070 (8,070) |
| | | | | (5) 電報料 |
| | | | | イ 国内 |
| | | | | $149円 \times 317通 \times 12月 \times 0.9 = 510 (510)$ |
| | | | | ロ 国外 |
| | | | | $3,718円 \times 250通 \times 12月 \times 0.9 = 10,039 (10,039)$ |

(単位: 千円)

| 事項及び科目 | 前年度予算額 | 昭和62年度 予算額 | 対前年度比較 増△減額 | 積算 基礎 |
|--------|--------|---------------|----------------|--|
| | | | | 業務委託分 $3.718 \text{ 円} \times 250 \text{ 円} \times \frac{1}{3} \times 12 \text{ 月} = 3.718 \text{ (2,789)}$ |
| | | | | 計 イ + ロ 14,267 (13,338) |
| | | | | (6) ファフツミリ回線使用料 |
| | | | | 業務委託分 $545 \text{ 円} \times 27 \text{ 円} \times 25 \text{ 円} \times 12 \text{ 月} \times 2 \text{ 台} = 8.829 \text{ (3,270)}$ |
| | | | | 合計 (1) ~ (6) 153,970 (43,627) |
| | | | | 8. 光熱水料 |
| | | | | (1) 共通相当割当額 |
| | | | | イ 三井ビル庁舎 |
| | | | | 電気 $344 \text{ 円} \times 56.25 \text{ Kw} \times 12 \text{ 月} \times 0.88 \times 0.9 = 18.390 \text{ (20,898)}$ |
| | | | | ガス $167,060 \text{ 円} \times 12 \text{ 月} \times 0.88 \times 0.9 = 1.588 \text{ (1,804)}$ |
| | | | | 水道 $234,000 \text{ 円} \times 12 \text{ 月} \times 0.9 = 2.527 \text{ (2,527)}$ |
| | | | | 小計 22.505 (25,229) |
| | | | | ロ 経協ビル庁舎 |
| | | | | 電気 $19,040,040 \text{ 円} \times \frac{39.7}{100} \times 0.88 \times 0.9 = 5.987 \text{ (6,803)}$ |
| | | | | ガス $864,760 \text{ 円} \times \frac{39.7}{100} \times 0.88 \times 0.9 = 272 \text{ (309)}$ |
| | | | | 燃料 $1,846,310 \text{ 円} \times \frac{39.7}{100} \times 0.88 \times 0.9 = 469 \text{ (660)}$ |
| | | | | 水道 $7,167,264 \text{ 円} \times \frac{39.7}{100} \times 0.9 = 2,561 \text{ (2,561)}$ |
| | | | | 小計 9,289 (10,333) |
| | | | | 計 イ + ロ 31,794 (35,562) |

(単位：千円)

| 事項及び科目 | 前年度予算額 | 昭和62年度 予算額 | 対前年度比較 増△減額 | 積算基礎 |
|--------|--------|---------------|----------------|--|
| | | | | (2) 電子計算機室(経協ビル庁舎) 電気 $6.89円 \times \{ 34.2 KVA + (55 \times 2 KVA) \}$ $\times (12H \times 25日 \times 12月) \times 0.88 \times 0.9 = 2,833 (3,219)$ 合計 (1) + (2) 34,627 (38,781) |
| | | | | 9. 借料及び換料 ☆ (1) 事務所借料(三井ビル) イ. 事務所(45~48階) $7,820円 \times 6718.80m^2 \times 12月^{(6)} = 630,493 (593,404)$ 事務所(9階) $7,620円 \times 839.85m^2 \times 12月^{(6)} = 76,796 (72,160)$ 小計 707,289 (665,564) ロ. コ. 丁 $5,500円 \times 664.36m^2 \times 12月^{(6)} = 43,848 (41,297)$ ハ. 倉庫 $4,180円 \times 51.22m^2 \times 12月^{(6)} = 2,570 (2,401)$ ニ. 車庫 $85,320円 \times 30台 \times 12月 = 30,715 (30,715)$ 計 1 ~ = 784,422 (739,977) |

(単位: 千円)

| 事項及び科目 | 前年度予算額 | 昭和62年度 予算額 | 対前年度比較 増△減額 | 積算基礎 |
|--------|--------|---------------|----------------|--|
| | | | | (2) 経済協力センター土地借料 |
| | | | | イ. アジア経済研究所所有地借料 |
| | | | | 建物敷地 |
| | | | | $\{(386,790円 \times 0.06 \times 752.8m^2) + 11,303,910円 \times \frac{752.8m^2}{3,378.5}\}$ |
| | | | | $\times \frac{39.7}{100} = 7,936 (7,936)$ |
| | | | | 駐車場敷地 |
| | | | | $(386,790円 \times 0.06 \times 306.9m^2) + 11,303,910円 \times \frac{306.9m^2}{3,378.5}$ |
| | | | | $\times \frac{14}{21} 台 = 5,433 (5,433)$ |
| | | | | ロ. 民有地借料 |
| | | | | $527,170円 \times 12月 \times \frac{39.7}{100} = 2,511 (2,511)$ |
| | | | | ハ. 国有地借料 (警視庁及び防衛庁) |
| | | | | $20,298円 \times \frac{39.7}{100} = 8 (8)$ |
| | | | | 計 イ～ハ 15,888 (15,888) |
| | | | | (3) ゼロックス借料 |
| | | | | $97,630円 \times \overset{(7)}{8} 台 \times 12月 = 9,372 (8,201)$ |
| | | | | (4) 事務合理化機器 |
| | | | | イ. ワードプロセッサー借料 $86,560円 \times \overset{(4)}{5} 台 \times 12月$ |
| | | | | $= 5,194 (4,155)$ |

(単位:千円)

| 事項及び科目 | 前年度予算額 | 昭和62年度 予算額 | 対前年度比較 増△減額 | 積算基礎 |
|--------|--------|---------------|----------------|---|
| | | | | ロ. パーソナルコンピュータ借料 (4) $22,430円 \times 5台 \times 12月 = 1,346 (1,077)$ |
| | | | | ハ. 光ディスク借料 (1) $290,000円 \times 2台 \times 12月 = 6,960 (3,480)$ |
| | | | | 計 イ～ハ 13,500 (8,712) |
| | | | | (5) 在外住宅借上料 $3,674 + 173,463^{(145,188)}$ 177.137 (148,862) |
| | | | | 特別分 39.340 (49,175) |
| | | | | 計 216.477 (198,037) |
| | | | | (6) 国内住宅借上料 $45,780円 \times 22戸 \times 12月 = 12,086 (12,086)$ |
| | | | | 特別分 13,865 (13,865) |
| | | | | (7) ファクシミリ 業務委託分借料 $80,000円 \times 2台^{(1)} \times 12月 = 1,920 (960)$ |
| | | | | " 設置料 $(80,000円 + 300円) \times 1台 = 80 (80)$ |
| | | | | 計 2,000 (1,040) |
| | | | | 合計 1,067,610 (997,806) |
| | | | | 10. 会議費 |
| | | | | 理事会 $205円 \times 18人 \times 4回 \times 12月 \times 0.9 = 159 (159)$ |
| | | | | 部長会 $205円 \times 23人 \times 4回 \times 12月 \times 0.9 = 204 (204)$ |

(単位：千円)

| 事項及び科目 | 前年度予算額 | 昭和62年度 予算額 | 対前年度比較 増△減額 | 積算 基礎 |
|--------|--------|---------------|----------------|--|
| | | | | 全国支部長会議 $314円 \times 86人 \times 1回 \times 0.9 = 24(24)$ |
| | | | | 関係各省連絡会議 $318円 \times 10人 \times 6回 \times 12月 \times 0.9 = 206(206)$ |
| | | | | 一般事務打合せ $200円 \times 16人 \times 24回 \times 12月 \times 0.9 = 829(829)$ |
| | | | | 確定選考連絡会議 $317円 \times 10人 \times 4回 \times 12月 \times 0.9 = 137(137)$ |
| | | | | 特別会議 $63,570円 \times 2回 \times 12月 \times 0.9 = 1,374(1,374)$ |
| | | | | 計 2,933(2,933) |
| | | | | 11. 交通費 |
| | | | | 地下鉄等 $89円 \times 2,567回 \times 0.9 = 206(206)$ |
| | | | | 自動車 $327円 \times 645回 \times 0.9 = 190(190)$ |
| | | | | 自動車備上料 $6,575円 \times 7台 \times 25回 \times 12月 \times 0.9 = 12,427(12,427)$ |

(単位：千円)

| 事項及び科目 | 前年度予算額 | 昭和62年度 予算額 | 対前年度比較 増△減額 | 積算 基礎 |
|--------|--------|---------------|----------------|---|
| | | | | 計 12,823 (12,823) |
| | | | | 12. 図書購入費 |
| | | | | 執務参考図書(和書) |
| | | | | 676円 × 720冊 × 0.9 = 438 (438) |
| | | | | 執務参考図書(洋書) |
| | | | | 1,797円 × 360冊 × 0.9 = 582 (582) |
| | | | | 計 1,020 (1,020) |
| | | | | 13. 賃金 |
| | | | | (1) 常備賃金 女 |
| | | | | 一般事務 |
| | | | | 62,910円 × 2人 × (12月 + 4.9月) = 2,126 (2,126) |
| | | | | 会計事務 |
| | | | | 127,130円 × 1人 × (12月 + 4.9月) = 2,148 (2,148) |
| | | | | 小計 4,274 (4,274) |
| | | | | (2) 臨時雇賃金 |
| | | | | 2,420円 × 6人 × 13日 × 6月 × 0.9 = 1,019 (1,019) |
| | | | | 2,420円 × 10人 × 14日 × 12月 × 0.9 = 3,659 (3,659) |
| | | | | 2,420円 × 1,390人 × 0.9 = 3,027 (3,027) |
| | | | | 小計 7,705 (7,705) |

| 事項及び科目 | 前年度予算額 | 昭和62年度 予算額 | 対前年度比較 増△減額 | 積算基礎 |
|--------|--------|---------------|----------------|--|
| | | | | 計 (1) + (2) 11,979 (11,979) |
| | | | | 14. 保険料 女-----→(除.自己収入見合分 160千円) |
| | | | | (1) 自動車保険料 |
| | | | | 強制賠償 44,320円 × 10台 = 443 (443) |
| | | | | 任意賠償 116,624円 × 20台 = 2,332 (2,332) |
| | | | | 小 計 2,775 (2,775) |
| | | | | (2) 火災保険料 |
| | | | | イ. 経協ビル庁舎 |
| | | | | 庁舎 280,000 × $\frac{50}{100}$ × $\frac{1.16}{1000}$ = 163 (163) |
| | | | | ボイラー |
| | | | | { 1台 × (3,600 × $\frac{7.82}{1,000}$ + 6,500円) |
| | | | | + (5,000 × $\frac{0.3}{1,000}$) } × $\frac{39.7}{100}$ = 15 (15) |
| | | | | 小 計 178 (178) |
| | | | | ロ. 職員住宅 |
| | | | | 2,745 + (162,990 × $\frac{4}{1,000}$) + 160 = 3,557 (3,557) |

(単位:千円)

| 事項及び科目 | 前年度予算額 | 昭和62年度 予算額 | 対前年度比較 増△減額 | 積算基礎 |
|--------|--------|---------------|----------------|--|
| | | | | <p>八. 動産</p> <p>$11,200^{\text{千円}} \times \frac{4}{1,000} = 45 (45)$</p> <p>計 イ ~ ハ 3,620 (3,620)</p> <p>合計 (1) + (2) 6,555 (6,555)</p> <p>15. 諸税公課 女</p> <p>(1) 不動産取得税 職員住宅</p> <p>$158,240^{\text{千円}} \times \frac{80}{100} \times \frac{3}{100} = 3,798 (3,798)$</p> <p>(2) 固定資産税</p> <p>イ 職員住宅</p> <p>$2,119,897^{\text{千円}} \times \frac{14}{1,000} = 29,679 (29,679)$</p> <p>ロ 経協ビル庁舎</p> <p>$308,000^{\text{千円}} \times \frac{80}{100} \times \frac{14}{1,000} = 3,450 (3,450)$</p> |

(単位:千円)

| 事項及び科目 | 前年度予算額 | 昭和62年度 予算額 | 対前年度比較 増△減額 | 積算基礎 |
|--------|--------|---------------|----------------|---|
| | | | | ハ 償却資産税 |
| | | | | $43,164 \text{ 千円} \times \frac{14}{1,000} = 604 \text{ (} 604 \text{)}$ |
| | | | | 計 イ ~ ハ 33,733 (33,733) |
| | | | | (3) 都市計画税 |
| | | | | イ. 経協ビル庁舎 |
| | | | | $308,000 \text{ 千円} \times \frac{80}{100} \times \frac{3}{1,000} = 740 \text{ (} 740 \text{)}$ |
| | | | | ロ 土地建物 |
| | | | | $246,117 \text{ 千円} \times \frac{3}{1,000} = 738 \text{ (} 738 \text{)}$ |
| | | | | 計 イ + ロ 1,478 (1,478) |
| | | | | (4) 法人都民税 10 (10) |
| | | | | (5) 自動車重量税 |
| | | | | $39,690 \text{ 円} \times 7 \text{ 台} + 52,920 \text{ 円} \times 3 \text{ 台} = 437 \text{ (} 437 \text{)}$ |
| | | | | (6) 自動車税 757 (757) |
| | | | | 合計 (1) ~ (6) 40,213 (40,213) |

(単位:千円)

| 事項及び科目 | 前年度予算額 | 昭和62年度 予算額 | 対前年度比較 増△減額 | 積算基礎 | |
|--------|--------|---------------|----------------|---------------------------|--------------------|
| | | | | 16. 自動車購入費 | |
| | | | | 2203 × 3台 × 0.9 | = 5,948 (5,948) |
| | | | | 17. 自動車維持費 | |
| | | | | 151,997円 × 20台 × 0.9 | = 2,736 (2,736) |
| | | | | 18. 修繕費 | |
| | | | | (1) 機械器具修繕費 | |
| | | | | タイプ修理 | |
| | | | | 13,917円 × 12月 × 0.9 | = 150 (150) |
| | | | | 会計器修理 | |
| | | | | 84,250円 × 4台 × 0.9 | = 303 (303) |
| | | | | その他 | |
| | | | | 14,417円 × 12月 × 0.9 | = 156 (156) |
| | | | | 計 | 609 (609) |
| | | | | (2) 住宅等修理 | |
| | | | | イ. 一般修繕費 1,039,590円 × 12月 | = 12,475 (12,475) |
| | | | | ロ. 宿舍等保繕管理 (自己収入見合) | |
| | | | | 434,930円 × 12月 | = 5,219 (5,219) |
| | | | | 計 | 17,694 (17,694) |

(単位：千円)

| 事項及び科目 | 前年度予算額 | 昭和62年度 予算額 | 対前年度比較 増△減額 | 積算基礎 |
|--------|--------|---------------|----------------|---|
| | | | | (3) 各所修繕 $24,245円 \times 12月 \times 0.9 = 262 (262)$ |
| | | | | (4) 特別修繕 $4,693 (2,962)$ |
| | | | | 総計 (1) ~ (4) $23,258 (21,527)$ |
| | | | | 19. 資料収集費 賦課金 $76,000円 \times 9件 \times 0.9 = 616 (616)$ 資料収集費 $25,500円 \times 12件 \times 0.9 = 275 (275)$ 各種移住地関係資料 $12,713円 \times 20組 \times 0.9 = 229 (229)$ 計 $1,120 (1,120)$ |
| | | | | 20. 雑役務費 (1) 支払手数料 ☆ 1. 海外為替送金手数料 $\{ (3,120円 \times 2回) + (930円 \times 10回) \}$ $\times 2,120件 = 32,945 (32,945)$ 2. 国内送金手数料 $280円 \times 315件 \times 12月 = 1,058 (1,058)$ |

| 事項及び科目 | 前年度予算額 | 昭和62年度 予算額 | 対前年度比較 増△減額 | 積算基礎 |
|--------|--------|---------------|----------------|--|
| | | | | 八 雑手数料 土地売買契約認証 $5,030円 \times 5件 \times 12月 = 302 (302)$ 委任状公正証書認証 $1,440円 \times 2件 \times 12月 = 35 (35)$ 登記簿本証明料 $860円 \times 7件 \times 12月 = 72 (72)$ 雑証明料 $280円 \times 10件 \times 12月 = 34 (34)$ 小計 443 (443) 計 イ～ハ 34,446 (34,446) |
| | | | | (2) 事務所管理委託費 ☆ イ 三井ビル庁舎 事務所清掃料 $370円 \times 7,434.98m^2 \times 12月 = 33,009 (33,009)$ 電話交換管理委託費 $977,410円 \times 12月 = 11,729 (11,729)$ 小計 44,738 (44,738) |

(単位:千円)

| 事項及び科目 | 前年度予算額 | 昭和62年度 予算額 | 対前年度比較 増△減額 | 積算基礎 |
|--------|--------|---------------|----------------|---|
| | | | | ロ 経協ビル庁会 (a) 事務所保安料 $15,848,330円 \times \frac{39.7}{100} = 6,292 (6,292)$ (b) 事務所管理料 $29,282,840円 \times \frac{39.7}{100} = 11,625 (11,625)$ (c) 事務所清掃料 $28,548,310円 \times \frac{39.7}{100} = 11,334 (11,334)$ 小計 29,251 (29,251) 計イ+ロ 73,989 (73,989) |
| | | | | (3) 職員採用試験広告料 $1,941円 \times 25行 \times 3段 \times 2回 \times 0.9 = 262 (262)$ |
| | | | | (4) 身体検査料 $1,005円 \times 100人 \times 0.9 = 90 (90)$ |
| | | | | (5) 関係法令外注翻訳料 $2,428円 \times 1,000枚 \times 0.9 = 2,185 (2,185)$ |
| | | | | (6) 事務省力化研究費 311 (311) |
| | | | | (7) 図書資料等移転経費 19,040 (0) |
| | | | | (8) 職員住宅等管理費 24,752 (24,150) |

(単位：千円)

| 事項及び科目 | 前年度予算額 | 昭和62年度 予算額 | 対前年度比較 増△減額 | 積算基礎 |
|-------------|---------------------|---------------|----------------|---|
| | | | | (8) 雑費 69,250円 × 12月 × 0.9 = 748 (748) |
| | | | | 合計 (1) ~ (8) 155,823 (136,181) |
| | | | | 総合計 1 ~ 20 1,618,088 (1,523,130) |
| (目) 共済会費負担金 | (23,074) 23,074 | 24,331 | 1,257 | 自己収入見合 |
| (項) 交際費 | | | | |
| (目) 交際費 | (1,943) 2,003 | 2,003 | 0 | (954 × 0.9) + 1,144 (自己収入見合) = 2,003 (2,003) |
| (項) 外国旅費 | (26,049) 28,298 | 28,031 | △ 267 | |
| (目) 外国出張旅費 | (25,191) 27,087 | 27,087 | 0 | |

| 区分 | 等級 | 人員 | 期間 | 航空賃 円 | 支度料 円 | 日当・宿泊料 円 | 旅行雑費 円 | 計 | 目的地 |
|--------------|----|----|----|---------------------------|-------------------------|---|-----------------------|-----|--------|
| 国際会議出席 | | | | | | | | | |
| (1) コロンボ会議 | 役員 | 1 | 21 | 346,074 | 54,274 | (2,077円 × 21日) + (6,545円 × 20泊) = 174,516 | 1,573 | 576 | シハラソ |
| " | 2 | 1 | 21 | 250,351 | 44,100 | (1,636円 × 21日) + (5,098円 × 20泊) = 136,316 | 1,573 | 432 | " |
| (2) D A C 会議 | 2 | 2 | 21 | 297,488 × 2人 = 594,976 | 44,100 × 2人 = 88,200 | {(1,636円 × 21日) + (5,098円 × 20泊)} × 2 = 272,632 | 1,573 × 2人 = 3,146 | 958 | パリ |
| (3) ESCAP 会議 | 2 | 1 | 21 | 106,988 | 44,100 | (1,636円 × 21日) + (5,098円 × 20泊) = 136,316 | 1,573 | 289 | バンコック |
| (4) UNIDO 会議 | 2 | 1 | 21 | 312,278 | 44,100 | " 136,316 | 1,573 | 494 | パリ |
| (5) UNDP 会議 | 2 | 1 | 21 | 215,989 | 44,100 | " 136,316 | 1,573 | 398 | ニューヨーク |
| (6) A D B 会議 | 2 | 1 | 21 | 74,640 | 44,100 | (1,573円 × 21日) + (4,846円 × 20泊) = 129,953 | 1,573 | 250 | マニラ |

(単位：千円)

| 事項及び科目 | | 前年度予算額 | 昭和62年度 予算額 | 対前年度比較 増△減額 | 積算基礎 | | | | | |
|--------------------|----|--------|---------------|--|--|---|----------|--|-----------|--------------------------|
| 区分 | 等級 | 人員 | 期間 | 空賃 円 | 交度料 円 | 日当 円 | 宿泊料 円 | 旅行雑費 円 | 計 | 目的地 |
| | | | | | | | 計 | $3,377 \times 0.8852 \times 1.0488$ | $= 3,154$ | |
| 先進国の技術協力実施調査 | | | | | | | | | | |
| 技術協力実施機 関実態調査 | 2 | 1 | 21 | 312,278 | 44,100 | $(1,636 \text{円} \times 21 \text{日}) + (5,098 \text{円} \times 20 \text{泊}) = 136,316$ | | 1,573 | 494 | パリ |
| 業務調査 | | | | | | | | | | |
| アジア地域 | 役員 | 1 | 21 | 296,985 | 54,274 | $(2,077 \text{円} \times 21 \text{日}) + (6,545 \text{円} \times 20 \text{泊}) = 174,517$ | | 1,573 | 527 | インド、パキスタン ビルマ、タイ、ネパール |
| " | 3 | 1 | 21 | 174,516 | 39,013 | $(1,510 \text{円} \times 21 \text{日}) + (4,783 \text{円} \times 20 \text{泊}) = 127,370$ | | 1,573 | 350 | " |
| 中近東地域 | 3 | 1 | 21 | 276,211 | 39,013 | " $127,370$ | | 1,573 | 444 | トルコ、イラン アフガニスタン |
| アフリカ地域 | 3 | 1 | 21 | 363,690 | 39,013 | " $127,370$ | | 1,573 | 531 | エチオピア ザンビア |
| 中南米地域 | 3 | 1 | 30 | 331,662 | 39,013 | $(1,510 \text{円} \times 30 \text{日}) + (4,783 \text{円} \times 29 \text{泊}) = 184,007$ | | 1,573 | 556 | メキシコ、ブラ ジル、ペルー |
| 派遣専門要員等との 業務打合せ | 2 | 2 | 16 | $151,142 \times 2 \text{人}$ $= 302,284$ | $44,100 \times 2 \text{人}$ $= 88,200$ | $\{(1,573 \text{円} \times 16 \text{日}) + (4,846 \text{円} \times 15 \text{泊})\} \times 2 \text{人} = 195,716$ | | $1,573 \times 2 \text{人}$ $= 3,146$ | 589 | グアテマラ |
| 中南米事務所長会議 | 2 | 3 | 10 | $251,711 \times 3 \text{人}$ $= 755,133$ | $22,050 \times 3 \text{人}$ $= 66,150$ | $\{(1,573 \text{円} \times 10 \text{日}) + (4,846 \text{円} \times 9 \text{泊})\} \times 3 \text{人} = 178,032$ | | $1,573 \times 3 \text{人}$ $= 4,719$ | 1,003 | メキシコ |
| 技術協力状況調査 | 2 | 1 | 14 | 108,681 | 22,050 | $(1,573 \text{円} \times 14 \text{日}) + (4,846 \text{円} \times 13 \text{泊}) = 85,020$ | | 1,573 | 217 | バンコック |
| " | 4 | 2 | 14 | $103,212 \times 2 \text{人}$ $= 206,424$ | $22,050 \times 2 \text{人}$ $= 44,100$ | $\{(1,322 \text{円} \times 14 \text{日}) + (4,154 \text{円} \times 13 \text{泊})\} \times 2 \text{人} = 145,020$ | | $1,573 \times 2 \text{人}$ $= 3,146$ | 390 | ニューデリー、ジャ カ、インドネシア |

(単位：千円)

| 事項又は科目 | | 前年度予算額 | 昭和62年度 予算額 | 対前年度比較 増△減額 | 積算基礎 | | | | | |
|-------------|----|--------|---------------|------------------------------------|---------------------------------|---------|---|------------------------------|-------|--------------------------------|
| 区分 | 等級 | 人員 | 期間 | 航空賃 円 | 支度料 円 | 日当 円 | 宿泊料 円 | 旅行雑費 円 | 計 | 目的地 |
| 供与機材状況調査 | 3 | 6 | 21 | $186,260 \times 6人$ = 1,117,560 | $39,013 \times 6人$ = 234,078 | | $\{(1,510円 \times 21日) + (4,783円 \times 20泊)\} \times 6人 = 764,220$ | $1,573 \times 6人$ = 9,438 | 2,125 | バンコック、マニラ、ジャカルタ、ワシントンD.C. |
| 業務調査 | | | | | | | | | | |
| (1) 中近東地域 | 役員 | 1 | 21 | 346,124 | 54,274 | | $(2,077円 \times 21日) + (6,545円 \times 20泊) = 174,517$ | 1,573 | 576 | テヘラン |
| " | 1 | 1 | 21 | 347,131 | 49,189 | | $(1,762円 \times 21日) + (5,442円 \times 20泊) = 145,242$ | 1,573 | 543 | " |
| (2) アジア地域 | 役員 | 1 | 21 | 297,048 | 54,274 | | $(2,014円 \times 21日) + (6,230円 \times 20泊) = 166,894$ | 1,573 | 520 | インド、パキスタン、ビルマ、インドネシア |
| " | 2 | 1 | 21 | 214,070 | 44,100 | | $(1,573円 \times 21日) + (4,846円 \times 20泊) = 129,953$ | 1,573 | 390 | " |
| 開飛実施計画協議 | | | | | | | | | | |
| (1) 西アフリカ地域 | 役員 | 2 | 30 | $730,764 \times 2人$ = 1,461,528 | $65,905 \times 2人$ = 131,810 | | $\{(3,020円 \times 30日) + (9,251円 \times 29泊)\} \times 2人 = 717,758$ | $1,573 \times 2人$ = 3,146 | 2,314 | ナイジェリア、ガーナ、セーシェル |
| (2) 中近東地域 | 役員 | 1 | 30 | 712,979 | 65,905 | | $(3,020円 \times 30日) + (9,251円 \times 29泊) = 358,879$ | 1,573 | 1,139 | エジプト、アブダビ、ドバイ、カタール、トルコ、シリア、イラン |
| (3) 中南米地域 | 役員 | 1 | 30 | 647,465 | 65,905 | | 358,879 | 1,573 | 1,074 | メキシコ、ブラジル、ペルー、コロンビア |
| 調査指導連絡会議 | 役員 | 2 | 29 | $582,013 \times 2人$ = 1,164,026 | $54,274 \times 2人$ = 108,548 | | $\{(3,020円 \times 29日) + (9,251円 \times 28泊)\} \times 2人 = 693,216$ | $1,573 \times 2人$ = 3,146 | 1,969 | フエイスティルス 基簿 |
| 一般調査指導 | | | | | | | | | | |
| (1) 南米地域 | 3 | 5 | 34 | $389,498 \times 5人$ = 1,947,490 | $47,370 \times 5人$ = 236,850 | | $\{(1,510円 \times 34日) + (4,783円 \times 32泊)\} \times 5人 = 1,021,980$ | $1,573 \times 5人$ = 7,865 | 3,214 | フエイスティルス 基簿 |
| (2) 北米地域 | 3 | 1 | 16 | 218,985 | 39,013 | | $(1,510円 \times 16日) + (4,783円 \times 14泊) = 91,122$ | 1,573 | 351 | トロント |
| 移住事務連絡会議 | 3 | 1 | 31 | 388,479 | 47,370 | | $(1,510円 \times 31日) + (4,783円 \times 29泊) = 185,517$ | 1,573 | 623 | フエイスティルス |

(単位：千円)

| 事項及び科目 | | 前年度予算額 | 昭和62年度 予算額 | 対前年度比較 増△減額 | 積算基礎 | | | | | |
|----------------------|----|--------|---------------|---------------------------|--------------------------|---------|--|-----------------------|--------|--------------------|
| 区分 | 等級 | 人員 | 期間 | 航空賃 円 | 支席料 円 | 日当 円 | 宿泊料 円 | 旅行雑費 円 | 計 | 目的地 |
| 在外経理指導調査 中南米地域 | 3 | 2 | 35 | 388,479 × 2人 = 776,958 | 47,370 × 2人 = 94,740 | | {(1,510円 × 35日) + (4,783円 × 33泊)} × 2人 = 421,778 | 1,573 × 2人 = 3,146 | 1,296 | ブエノスアイレス |
| 予算関係指導調査 | 3 | 1 | 35 | 388,479 | 47,370 | | (1,510円 × 35日) + (4,783円 × 33泊) = 210,689 | 1,573 | 648 | " |
| 訟務関係調査 | 3 | 1 | 43 | 388,479 | 47,370 | | (1,510円 × 43日) + (4,783円 × 41泊) = 261,033 | 1,573 | 699 | " |
| 監事監査 駐米 | 駐米 | 1 | 34 | 582,013 | 65,905 | | (2,077円 × 34日) + (6,545円 × 32泊) = 280,058 | 1,573 | 930 | " |
| 監事監査 駐米 | 3 | 1 | 34 | 388,429 | 47,370 | | (1,510円 × 34日) + (4,783円 × 32泊) = 204,396 | 1,573 | 642 | " |
| 計 | | | | | | | 24,154 × 0.8749 × 1.0488 | | | |
| | | | | | | | | | 22,63 | |
| 専門家語学検定 (1) アジア地域 | 2 | 2 | 30 | 143,093 × 2人 = 286,186 | 53,550 × 2人 = 107,100 | | {(1,762円 × 30日) + (5,412円 × 29泊)} × 2人 = 419,616 | 1,573 × 2人 = 3,146 | 816 | ジャカルタ、マニラ、バンコック |
| (2) 中東アフリカ地域 | 2 | 1 | 30 | 23,219 | 53,550 | | (1,825円 × 30日) + (5,664円 × 29泊) = 219,006 | 1,573 | 506 | キンシャサ、カイロ、ナイロビ、ハラレ |
| (3) 中南米地域 | 2 | 1 | 30 | 29,177 | 53,550 | | " 219,006 | 1,573 | 565 | ブエノスアイレス、ボゴタ、メキシコ |
| 計 | | | | | | | 1,887 × 0.8745 × 1.0488 | | | |
| | | | | | | | | | 1,770 | |
| 合計 | | | | 55 | | | | | 27,087 | |

| 事項及び科目 | 前年度予算額 | 昭和62年度 予算額 | 対前年度比較 増△減額 | 積算基礎 | | | | | | | | | | | | | | | | |
|-----------|------------------|---------------|----------------------------|--|--|--|----------|----|-----|-----|------|---|-----|---|---------|----------------------------|----------------------------|--|--|----------|
| (甲) 現地調査費 | (858) 1,211 | 944 | △ 267 | ① 調査費 $49,950円 \times 294人 \times \frac{(209)}{225} \times 0.9 = 944 (1,211)$ | | | | | | | | | | | | | | | | |
| (乙) 増員分 | 0 | 2,099 | 2,099 | | | | | | | | | | | | | | | | | |
| (丙) 業務諸費 | 0 | 2,099 | 2,099 | | | | | | | | | | | | | | | | | |
| (丁) 赴任旅費 | 0 | 1,038 | 1,038 | 全額 ☆ $115,360円 \times 9人 = 1,038 (0)$ | | | | | | | | | | | | | | | | |
| | | | | <table border="1"> <thead> <tr> <th>基準地</th> <th>等級</th> <th>鉄道賃</th> <th>日当</th> <th>宿泊料</th> <th>移転料</th> <th>着後手当</th> <th>計</th> </tr> </thead> <tbody> <tr> <td>名古屋</td> <td>5</td> <td>13,560円</td> <td>$1,300円 \times 1日 = 1,300$</td> <td>$6,500円 \times 1泊 = 6,500$</td> <td>$110,000円 \times \frac{1}{2} = 55,000$</td> <td>$(1,300円 + 6,500円) \times 5日 = 39,000$</td> <td>115,360円</td> </tr> </tbody> </table> | 基準地 | 等級 | 鉄道賃 | 日当 | 宿泊料 | 移転料 | 着後手当 | 計 | 名古屋 | 5 | 13,560円 | $1,300円 \times 1日 = 1,300$ | $6,500円 \times 1泊 = 6,500$ | $110,000円 \times \frac{1}{2} = 55,000$ | $(1,300円 + 6,500円) \times 5日 = 39,000$ | 115,360円 |
| 基準地 | 等級 | 鉄道賃 | 日当 | 宿泊料 | 移転料 | 着後手当 | 計 | | | | | | | | | | | | | |
| 名古屋 | 5 | 13,560円 | $1,300円 \times 1日 = 1,300$ | $6,500円 \times 1泊 = 6,500$ | $110,000円 \times \frac{1}{2} = 55,000$ | $(1,300円 + 6,500円) \times 5日 = 39,000$ | 115,360円 | | | | | | | | | | | | | |
| (戊) 庁費 | 0 | 1,061 | 1,061 | 1. 人当庁費 国内分 $39,730円 \times 1人 \times \frac{6}{12} \times 0.9 = 18 (0)$ $39,730円 \times 8人 \times 0.9 = 286$ ② 海外分 $62,210円 \times 4人 \times \frac{6}{12} \times \frac{(209)}{225} \times 0.9 = 81 (0)$ 計 385 (0) 2. 厚生費 (1) 人当厚生費 国内分 $39,22円 \times 1人 \times \frac{6}{12} \times 0.9 = 2 (0)$ $39,22円 \times 8人 \times 0.9 = 28$ ② 海外分 $10,000円 \times 4人 \times \frac{6}{12} \times \frac{(209)}{225} \times 0.9 = 14 (0)$ (2) 職員厚生費 成人病予防及び精密検診費 国内分 $5,210円 \times 9人 = 47 (0)$ レクリエーション費 ② 海外分 $4,020円 \times 4人 \times \frac{(209)}{225} \times 0.9 \times \frac{6}{12} = 5 (0)$ | | | | | | | | | | | | | | | | |

(単位:千円)

| 事項及び科目 | 前年度予算額 | 昭和62年度 予算額 | 対前年度比較 増△減額 | 積算基礎 |
|-------------|-------------------|---------------|----------------|--|
| | | | | 計 (1) + (2) = 96 (0) |
| | | | | 3. 備品費 (初年度備品) $44,600円 \times 13人$ = 580 (0) |
| | | | | 計 1 ~ 3 1,061 (0) |
| (3) 運営審議会経費 | | | | |
| (項) 業務諸費 | (979) 1,053 | 1,053 | 0 | 全額 ODA |
| (目) 謝礼金 | (275) 296 | 296 | 0 | $2,350円 \times 10人 \times 14回 \times 0.9$ = 296 (296) |
| (目) 委員旅費 | (193) 207 | 207 | 0 | $12,937円 \times 4人 \times 4回$ = 207 (207) |
| (目) 庁費 | (511) 550 | 550 | 0 | 1. 印刷製本費 $39円 \times 50部 \times 3種 \times 4回 \times 0.9$ = 21 (21) |
| | | | | 2. 借料及び損料 $3,103円 \times 4回$ = 12 (12) |
| | | | | 3. 会議費 $1,244円 \times 33人 \times 14日 \times 0.9$ = 517 (517) |
| | | | | 計 1 ~ 3 550 (550) |
| (4) 職員研修経費 | (7,851) 8,054 | 8,049 | △ 5 | 全額 ODA |
| (項) 業務諸費 | (7,851) 8,054 | 8,049 | △ 5 | |

| 事項及び科目 | 前年度予算額 | 昭和62年度 予算額 | 対前年度比較 増△減額 | 積算基礎 |
|--------|------------------|---------------|----------------|--|
| (目) 謝金 | (6,219) 6,402 | 6,397 | △ 5 | <p>1. 一般研修 女</p> <p>(1) 人事院方式監督者研修 $3,570円 \times 6H \times 8日 \times 2回 = 343 (343)$</p> <p>(2) 語学研修講師謝金(初級及び中級)</p> <p>英語 $3,500円 \times 2H \times 20日 \times 4コース \times 5カ所 = 2,800 (2,800)$</p> <p>スペイン語 $3,500円 \times 3H \times 12週 \times 1コース \times 1カ所 = 126 (126)$</p> <p>ポルトガル語 $3,500円 \times 3H \times 12週 \times 1コース = 126 (126)$</p> <p>フランス語 $3,500円 \times 3H \times 12週 \times 1コース = 126 (126)$</p> <p>小計 3,178 (3,178)</p> <p>計 (1) + (2) 3,521 (3,521)</p> <p>2. 実務及び専門研修 女</p> <p>(1) 簿記講習(中・上級) $3,010円 \times 1H \times 30人 \times 1人 = 90 (90)$</p> <p>(2) 金融実務講習 $3,010円 \times 2H \times 6日 \times 1人 = 36 (36)$</p> |

(単位：千円)

| 事項及び科目 | 前年度予算額 | 昭和62年度 予算額 | 対前年度比較 増△減額 | 積算 基礎 |
|--------|--------|---------------|----------------|---|
| | | | | (5) 語学研修(上級) $64,040円 \times 1人 \times 3コース = 192 (192)$ |
| | | | | (4) 中南米駐在総務・融資専門員合同研修(海外) ② ☆ $5,650円 \times 4人 \times \frac{(209)}{763} \times \frac{1}{225} = 16 (21)$ |
| | | | | 計 (1) ~ (4) 334 (339) |
| | | | | 3. 委託研修 |
| | | | | (1) 労務、人事、契約等講習会参加研修 $19,400円 \times 15コース \times 2人 \times 0.9 = 524 (524)$ |
| | | | | (2) 研修管理員委託研修 $33,550円 \times 2コース \times 7人 \times 0.9 = 423 (423)$ |
| | | | | (3) 英語研修 $22,130円 \times 1月 \times 25人 \times 0.9 = 498 (498)$ |
| | | | | (4) フランス語、スペイン語、アラビア語、ポルトガル語研修 $13,380円 \times 1月 \times 3人 \times 4種 \times 0.9 = 145 (145)$ |
| | | | | 計 (1) ~ (4) 1,590 (1,590) |

(単位：千円)

| 事項及び科目 | 前年度予算額 | 昭和62年度 予算額 | 対前年度比較 増△減額 | 積算基礎 |
|--|------------------|---------------|----------------|---|
| (印) 職員旅費 | (1,371) 1,371 | 1,371 | 0 | 4. スペシャリスト養成研修 |
| | | | | (1) 開発エコノミスト養成研修 |
| | | | | $88,150円 \times 12月 \times 1人 \times 0.9 = 952 (952)$ |
| | | | | 合計 1 ~ 4 6,398 (6,402) |
| | | | | 全額 女 |
| | | | | 1. 一般研修 |
| | | | | (1) 人事院方式監督研修(3等級、2泊3日、センター) |
| | | | | イ. 鉄道賃 |
| | | | | $2,052円 \times 2回 \times 31人 = 127 (127)$ |
| | | | | ロ. 日当・宿泊料 |
| $\{(708円 \times 3日) + (3,280円 \times 2泊)\} \times 31人 = 269 (269)$ | | | | |
| 小計 イ + ロ 396 (396) | | | | |
| (2) 国内機関職員合同業務研修(4等級、3泊4日、センター) | | | | |
| イ. 鉄道賃 | | | | |
| $2,052円 \times 2回 \times 31人 = 127 (127)$ | | | | |
| ロ. 日当・宿泊料 | | | | |
| $\{(643円 \times 4日) + (2,251円 \times 3泊)\} \times 31人 = 289 (289)$ | | | | |
| 小計 イ + ロ 416 (416) | | | | |

(単位:千円)

| 事項及び科目 | 前年度予算額 | 昭和62年度 予算額 | 対前年度比較 増△減額 | 積算基礎 |
|--------|--------|---------------|----------------|---------------------------------|
| | | | | 計 (1) + (2) 8/2 (8/2) |
| | | | | 2. 専門研修 |
| | | | | (1) 農業試験研修(東京～平塚、4等級、10泊11日) |
| | | | | イ. 鉄道賃 |
| | | | | 6,250円 × 2 × 4人 × 1回 = 50 (50) |
| | | | | ロ. 日当・宿泊料 |
| | | | | {(643円 × 11日) + (2,251円 × 10泊)} |
| | | | | × 4人 × 1回 = 119 (119) |
| | | | | 小計 イ + ロ 169 (169) |
| | | | | (2) 農業機械技術研修(東京～内原、4等級、9泊10日) |
| | | | | イ. 鉄道賃 |
| | | | | 8,349円 × 2 × 3人 × 1回 = 50 (50) |
| | | | | ロ. 日当・宿泊料 |
| | | | | {(643円 × 10日) + (2,251円 × 9泊)} |
| | | | | × 3人 × 1回 = 81 (81) |
| | | | | 小計 イ + ロ 131 (131) |
| | | | | (3) 養蚕技術研修(東京～長野、4等級、9泊10日) |
| | | | | イ. 鉄道賃 |
| | | | | 8,750円 × 2 × 2人 × 1回 = 35 (35) |

(単位:千円)

| 事項及び科目 | 前年度予算額 | 昭和62年度 予算額 | 対前年度比較 増△減額 | 積算基礎 |
|--------|--------|---------------|----------------|--|
| | | | | 口. 日当・宿泊料 $\{(643円 \times 10日) + (2,251円 \times 9泊)\}$ $\times 2人 \times 1回 = 53 (53)$ 小計 1 + 口 88 (88) |
| | | | | (4) 畜産技術研修(東京～白河, 4等級, 9泊10日) 1. 鉄道賃 $8,500円 \times 2 \times 2人 \times 1回 = 34 (34)$ 口. 日当・宿泊料 $\{(643円 \times 10日) + (2,251円 \times 9泊)\}$ $\times 2人 \times 1回 = 53 (53)$ 小計 1 + 口 87 (87) |
| | | | | (5) 農業土木技術研修(東京～平塚, 4等級, 10泊11日) 1. 鉄道賃 $6,250円 \times 2 \times 2人 \times 1回 = 25 (25)$ 口. 日当・宿泊料 $\{(643円 \times 11日) + (2,251円 \times 10泊)\}$ $\times 2人 \times 1回 = 59 (59)$ 小計 1 + 口 84 (84) |

(単位：千円)

| 事項又は科目 | 前年度予算額 | 昭和62年度 予算額 | 対前年度比較 増△減額 | 積算基礎 |
|---------|----------------|---------------|----------------|--|
| | | | | 計 (1) ~ (5) 559 (559) |
| | | | | 合計 1 + 2 1,371 (1,371) |
| (国) 方 費 | (261) 281 | 281 | 0 | 1. 備品費 語学研修用テープ $1,840円 \times 2セット \times 3種 \times 8カ所 \times 0.9$ = 79 (79) |
| | | | | 2. 図書購入費 $350円 \times 4種 \times 100冊 \times 0.9 = 126 (126)$ |
| | | | | 3. 印刷製本費 研修用資料作成費 $210円 \times 4種 \times 100冊 \times 0.9 = 76 (76)$ |
| | | | | 合計 1 ~ 3 281 (281) |

(単位: 千円)

| 事項及び科目 | 前年度予算額 | 昭和62年度 予算額 | 対前年度比較 増△減額 | 積算基礎 |
|----------------|----------------------------|---------------|----------------|---|
| 2. 在外事務所に必要な経費 | (1,209,297) 1,461,520 | 1,455,932 | △ 5,588 | 全額 ODA |
| (項) 外国旅費 | (388,631) 402,736 | 410,354 | 8,118 | |
| (目) 外国赴帰任旅費 | (244,757) 224,757 | 223,103 | △ 1,654 | △ |
| | | | | 1. 在外事務所 (家族構成 3.5人, 3等級) |
| | | | | (1) 赴任 (新規 ⁽⁷⁾ 4件 交替赴任 ⁽⁵²⁾ 54件, 計 ⁽⁵⁹⁾ 58件) |
| | | | | 航空賃 $324,100 \text{円} \times 3.5 \text{人} = 1,134,350 \text{円}$ |
| | | | | 支度料 $150,000 \text{円} \times (1 + \frac{2}{3}) = 250,000 \text{円}$ |
| | | | | 移転料 $276,000 \text{円} \times (1 + \frac{30}{100}) = 358,800 \text{円}$ |
| | | | | 着後手当 $(4,500 + 13,500) \times \frac{8}{3} \times 10 \text{日} = 480,000 \text{円}$ |
| | | | | 宿泊料 $(4,500 + 13,500) \times \frac{8}{3} \times 1 \text{日} = 48,000 \text{円}$ |
| | | | | 旅行雑費 $5,000 \text{円} \times 3.5 \text{人} = 17,500 \text{円}$ |
| | | | | 小計 $2,288,650 \text{円} \times \frac{(59)}{58} \times 0.95 = 1,261,055 \text{円} (128,279)$ |
| | | | | (2) 帰国 (交替帰国 ⁽⁵²⁾ 54件) |
| | | | | 航空賃 $324,100 \text{円} \times 3.5 \text{人} = 1,134,350 \text{円}$ |
| | | | | 移転料 $276,000 \text{円} \times (1 + \frac{30}{100}) = 358,800 \text{円}$ |
| | | | | 着後手当 $(1,900 + 9,900) \text{円} \times \frac{8}{3} \times 5 \text{日} = 157,333 \text{円}$ |

(単位: 千円)

| 事項又は科目 | 前年度予算額 | 昭和62年度 予算額 | 対前年度比較 増△減額 | 積算基礎 |
|--------|--------|---------------|----------------|--|
| | | | | 日当宿泊料 $(4,500 + 13,500) \times \frac{8}{3} \times 1 \text{日} = 48,000 \text{円}$ 旅行雑費 $2,500 \text{円} \times 3.5 \text{人} = 8,750 \text{円}$ 小計 $1,707,233 \text{円} \times 54 \text{件} \times 0.95 = 87,581 (84,337)$ 小計 (1) + (2) $213,686 (212,616)$ |
| | | | | 2. 在外事務所(南米地域)間交替旅費 (サンパウロ～アスンシオン基準、家族構成3.5人、4等級) 航空賃 $40,100 \text{円} \times 3.5 \text{人} = 140$ 移転料 $221,000 \text{円} \times (1 + \frac{30}{100}) = 287$ 着後手当 $(4,500 + 13,500 \text{円}) \times \frac{8}{3} \times 10 \text{日} = 480$ 日当宿泊料 $4,500 \text{円} \times \frac{8}{3} = 12$ 旅行雑費 5 計 $924 \times 8 \text{件} \times 0.95 = 7,022 (7,022)$ |
| | | | | 3. 在外域内間(南米地域)交替旅費 ② (サンパウロ～ブラジリア基準、家族構成3.5人、4等級) 航空賃 $24,000 \text{円} \times 3.5 \text{人} = 84$ 移転料 $221,000 \text{円} \times (1 + \frac{30}{100}) = 287$ |

(単位: 千円)

| 事項及び科目 | 前年度予算額 | 昭和62年度 予算額 | 対前年度比較 増△減額 | 積算基礎 |
|--------------|--------------------|---------------|----------------|--|
| | | | | $\text{着後手当 } (4,500 + 13,500 \text{円}) \times \frac{8}{3} \times 5 \text{日} = 240$ |
| | | | | $\text{計 } 611 \times 6 \text{件} \times \frac{(10)}{237} \times \frac{(209)}{237} \times 0.95$ |
| | | | | = 2,395 (5,119) |
| | | | | 合計 1~3 223,103 (224,757) |
| (目) 子女呼寄せ旅費 | (3,347) 3,599 | 3,773 | 174 | 在外事務所 (テヘラン基準) $(334,300 \text{円} \times \frac{75}{100} - 200,000 \text{円}) \times \left(\frac{(136)}{163} - \frac{(52)}{54} \right) \times \frac{1}{3} \times \frac{1}{2}$ $\times 0.9 = 3,773 (3,599)$ |
| (目) 在外職員活動旅費 | (56,707) 62,745 | 68,260 | 5,515 | 1. 在外事務所 ① 国内分 (1) 既設 航空賃 $33,470 \text{円} \times 2 \text{回} \times 12 \text{月} \times \frac{(46)}{47} \text{件}$ $= 37,755 (36,951)$ 日当 宿泊料 $\left\{ (1,818 \text{円} \times 4 \text{泊}) + (5,664 \text{円} \times 3 \text{泊}) \right\} \times$ $2 \text{回} \times 12 \text{月} \times \frac{(40)}{47} \text{件} = 27,370 (26,787)$ 小計 $(63,738)$ $63,738 \times 0.9 \times 0.95 \times 1.088 = 60,582 (59,291)$ (2) 新設 航空賃 $33,470 \text{円} \times 2 \text{回} \times 6 \text{月} \times 0 \text{件} = 0 (0)$ 日当 宿泊料 $\left\{ (4,500 \text{円} \times 4 \text{泊}) + (13,500 \text{円} \times 3 \text{泊}) \right\} \times 2 \text{回} \times 6 \text{月} \times 0 \text{件}$ $= 0$ |

(単位:千円)

| 事項及び科目 | 前年度予算額 | 昭和62年度 予算額 | 対前年度比較 増△減額 | 積算基礎 |
|--------|--------|---------------|----------------|---|
| | | | | 小計 $2,208 \times 0.9 \times 0.95 \times 1.088 = 0(0)$ |
| | | | | ② 海外分(新規) |
| | | | | $\left\{ \begin{array}{l} \text{航空賃} \\ 360,820 \text{円} \end{array} + \begin{array}{l} \text{日当} \\ (4,500 \text{円} \times 9 \text{日}) \end{array} + \begin{array}{l} \text{指泊料} \\ (13,500 \text{円} \times 8 \text{泊}) \end{array} \right\} \times 2 \text{回} \times 5 \text{ヶ所}$ |
| | | | | = 5,094(0) |
| | | | | $5,094 \times 0.9 \times 0.95 \times 1.088 = 4,739(0)$ |
| | | | | 計 ① ~ ② 65,321(59,291) |
| | | | | 2. 融資管理旅費 ㊦ |
| | | | | (イ) 現地一般融資の新規貸付及び既貸付債権管理旅費 |
| | | | | $172,480 \text{円} \times 12 \text{月} \times \frac{(200)}{225} = 1,499(1,923)$ |
| | | | | (ロ) 更生資金貸付及び指導旅費 |
| | | | | $30,200 \text{円} \times 12 \text{月} \times \frac{(209)}{225} = 263(337)$ |
| | | | | 計 1,762 $\times 0.95 \times 1.088 = 1,821(2,336)$ |
| | | | | 3. 国際会議等参加旅費 |
| | | | | (パリ) - エテオピア基準 4泊5日 |
| | | | | $\begin{array}{l} \text{航空賃} \\ 482,600 \text{円} \end{array} + \begin{array}{l} \text{日当} \\ (4,500 \text{円} \times 5 \text{日}) \end{array} + \begin{array}{l} \text{指泊料} \\ (13,500 \text{円} \times 4 \text{泊}) \end{array} = 559,100 \text{円}$ |
| | | | | $559,100 \text{円} \times 2 \text{件} = 1,118(1,118)$ |
| | | | | 合計 1 ~ 3 68,260(62,745) |

(単位:千円)

| 事項及び科目 | 前年度予算額 | 昭和62年度 予算額 | 対前年度比較 増△減額 | 積算基礎 |
|------------|---------------------|---------------|----------------|---|
| (目) 一時帰国旅費 | (98,130) 105,517 | 107,950 | 2,433 | <p>1. 一時帰国旅費</p> <p>航空賃 $369,740^{\text{円}} \times 3.5^{\text{人}} \times 54^{\text{日}} = 69,881 (67,293)$</p> <p>宿泊料 $(2,600 + 8100^{\text{円}}) \times 1^{\text{日}} \times 2^{\text{回}} \times \frac{2}{3} \times 54^{\text{日}} = 3,082 (2,967)$</p> <p>小計 $72,963 \times 0.9 = 65,667 (63,234)$</p> <p>2. 急引帰国旅費</p> <p>航空賃 $(687,460^{\text{円}} - 50,000^{\text{円}}) \times 9^{\text{件}} \times 0.9 = 5,163 (5,163)$</p> <p>3. 在外機関長会議出席旅費</p> <p>既設分 $\left\{ \begin{array}{l} \text{航空賃} \\ \text{日当} \\ \text{宿泊料} \end{array} \right\} \times 47^{\text{件}} = 41,244 (41,244)$</p> <p>新設分 $\left\{ \begin{array}{l} \text{航空賃} \\ \text{日当} \\ \text{宿泊料} \end{array} \right\} \times 2^{\text{件}} = 0 (0)$</p> <p>計 $41,244 \times 0.9 = 37,120 (37,120)$</p> <p>4. 業務一時帰国旅費 (新規)</p> <p>$736,930^{\text{円}} + (3,800^{\text{円}} \times 7^{\text{日}} + 11,400^{\text{円}} \times 6^{\text{泊}}) = 831,930^{\text{円}}$</p> <p>$831,930^{\text{円}} \times 5^{\text{件}} = 0 (0)$</p> |

(単位:千円)

| 事 項 及 び 科 目 | 前年度予算額 | 昭和62年度 予 算 額 | 対前年度比較 増△減額 | 績 算 基 礎 |
|-----------------|------------------|-----------------|----------------|--|
| | | | | 合 計 1 ~ 4 107,950 (105,517) |
| (目) 現地採用者内地研修旅費 | (1,415) 1,521 | 1,521 | 0 | テヘラン基準 $(\text{航空賃} + \text{日当・宿泊料})^{(2)}$ $(648,200\text{円} + 7,500\text{円} \times 15\text{日}) \times 2\text{件} = 1,521 (1,521)$ |
| (目) 地域別会議旅費 | (3,069) 3,300 | 4,950 | 1,650 | (イ) 外国旅費 $(\text{航空賃}) + (\text{日当・宿泊料})$ $1,297,970\text{円} + 245,780\text{円} = 1,544 (1,544)$ (ロ) 調査費 106 計 (イ) + (ロ) $1,650 \times 3\text{件}^{(2)} = 4,950 (3,300)$ |
| (目) 親族緊急派遣旅費 | (1,206) 1,297 | 1,297 | 0 | テヘラン基準 $648,200\text{円} \times 2\text{人} \times 1\text{件} = 1,297 (1,297)$ |

| 事項及び科目 | 前年度予算額 | 昭和62年度 予算額 | 対前年度比較 増△減額 | 積算基礎 |
|----------|--------------------------|---------------|----------------|---|
| (項) 業務諸費 | (814,523) 1,050,123 | 1,038,231 | △ 11,800 | |
| (目) 諸謝金 | (30,957) 39,730 | 63,294 | 23,564 | 全額本② |
| | | | | (1) 顧問謝金 148,420円 × 1人 × 12月 = 1,781 (1,781) |
| | | | | (2) 嘱託謝金 68,930円 × 5人 × 12月 = 4,136 (4,136) |
| | | | | (3) 弁護士謝金 43,600円 × ⁽¹⁵⁾ 20人 × 12月 = 10,464 (7,848) |
| | | | | (4) 会計士謝金 36,480円 × 1人 × 12月 = 438 (438) |
| | | | | (5) カナダ協力員謝金 18,050円 × 6人 × 12月 = 1,300 (1,300) |
| | | | | (6) 亜拓謝金 18,2070円 × 1人 × 12月 = 2,185 (2,185) |
| | | | | (7) オーストラリア協力員謝金 18,050円 × 5人 × 12月 = 1,083 (1,083) |
| | | | | (8) 委託謝金 ^(400,000) 422,960円 × ⁽⁵⁾ 13人 × 12月 = 65,982 (24,000) |
| | | | | 計 (1) ~ (8) ^(42,771) 87,369 × ⁽²⁰⁹⁾ 225 = 63,294 (39,730) |

(単位: 千円)

| 事項及び科目 | 前年度予算額 | 昭和62年度 予算額 | 対前年度比較 増△減額 | 積算基礎 |
|---------|-----------------------|---------------|----------------|---|
| (目) 庁 費 | (646.250) 820.945 | 793.470 | △ 27.475 | <p>1. 備品費</p> <p>(1) 在外事務所</p> <p>① 既設分 $\frac{(257,160)}{161,537円 \times 47ヶ所} \times 0.9 = 6,833 (10,415)$</p> <p>② 新設分 $4,000,000円 \times 1ヶ所 = 4,000 (0)$</p> <p>その他前年度限り(71事務所初年度備品、新設1ヶ所分) $0 (21,961)$</p> <p>小 計 $10,833 (32,376)$</p> <p>(2) 連絡所 $\frac{(33)}{24,410円 \times 37ヶ所} \times 0.9 = 813 (725)$</p> <p>計 (1) ~ (2) $11,646 (33,101)$</p> <p>2. 厚生費</p> <p>在外機関医薬品購送費</p> <p>$72,745円 \times 47ヶ所 = 3,419 (0)$</p> <p>3. 現地備人員 ☆ ⊕</p> <p>(1) 在外事務所</p> <p>① 既設分</p> <p>高級ワーカー $\frac{(1,094.22)}{1,179 \text{ 人} \times 13 \text{ 月} \times 107 \text{ 人} \times 163 \text{ 円}} \times (87) (209) = 267,320 (257,167)$</p> <p>ワーカー $\frac{(379.25)}{409 \text{ 人} \times 13 \text{ 月} \times 52 \text{ 人} \times 163 \text{ 円}} \times (51) (209) = 45,090 (52,092)$</p> |

(単位: 千円)

| 事項及び科目 | 前年度予算額 | 昭和62年度 予算額 | 対前年度比較 増△減額 | 積算基礎 |
|--------|--------|---------------|----------------|--|
| | | | | $\begin{aligned} & \text{タイピスト等} \frac{(274.25)}{295.25} \text{ドル} \times 13 \text{月} \times 55 \text{人} \times 163 \text{円} \\ & \hspace{15em} \frac{(54)}{(209)} \\ & \hspace{15em} = 34,398 (39,807) \end{aligned}$ |
| | | | | 小計 346,808 (349,066) |
| | | | | ② 新設分 |
| | | | | 高級クラス 1,179.21 ドル × 1人 × 6月 × 163円 = 1,153 (0) |
| | | | | クラス 402.21 ドル × 1人 × 6月 × 163円 = 401 (0) |
| | | | | タイピスト等 295.25 ドル × 1人 × 6月 × 163円 = 289 (0) |
| | | | | 計 1,843 (0) |
| | | | | 合計 ① + ② 348,651 (349,066) |
| | | | | (2) 連絡所 |
| | | | | $\frac{(111.25)}{129.25} \text{ドル} \times 3 \text{月} \times 37 \text{ヶ所} \times 163 \text{円} = 9,411 (9,993)$ |
| | | | | 合計 (1) ~ (2) 358,062 (359,059) |
| | | | | 4. 通信運搬費 ④ |
| | | | | (1) 一般分 |
| | | | | 開設分 $47,430 \text{円} \times 12 \text{月} \times \frac{(46)}{47} \times \frac{(209)}{225} \times 0.9 = 17,441 (21,888)$ |
| | | | | 新設分 $47,430 \text{円} \times 6 \text{月} \times 0 \text{ヶ所} \times \frac{(209)}{225} \times 0.9 = 0 (0)$ |

(単位: 千円)

| 事項及び科目 | 前年度予算額 | 昭和62年度 予算額 | 対前年度比較 増△減額 | 積算基礎 |
|--------|--------|---------------|----------------|--|
| | | | | 計 17.44(21.888) |
| | | | | (2) テレックス使用料 |
| | | | | 既設分 $731円 \times 17回 \times 20日 \times 12月 \times 31ヶ所 \times \frac{163}{225} \times 0.9 = 60,282(76,048)$ ⁽²⁰⁹⁾ |
| | | | | 新設分 $731円 \times 17回 \times 20日 \times 6月 \times 1ヶ所 \times \frac{163}{225} \times 0.9 = 972(0)$ |
| | | | | 計 61.254(76.048) |
| | | | | (3) ファクシミリ |
| | | | | ① 借料 $125,000円 \times (12月 \times 13ヶ所 + 6月 \times 10ヶ所) = 27,000(12,750)$ ⁽⁴⁾ ⁽⁹⁾ |
| | | | | ② 設置料等 $34,000円 \times 10ヶ所 + 445,000円 \times 23ヶ所 = 10,575(6,091)$ ⁽¹³⁾ |
| | | | | ③ 回線使用料 $525円/分 \times 10回 \times 10日 \times (12月 \times 13ヶ所 + 6月 \times 10ヶ所) = 11,340(5,355)$ ⁽⁴⁾ ⁽⁹⁾ |
| | | | | 小計 ① ~ ③ 48.915(24,196) |
| | | | | 計 (1) ~ (3) 127.610(122.132) |
| | | | | 5. テレックス設置費 |
| | | | | $2,046,290円 \times 1ヶ所 \times 0.9 = 1,842(1,842)$ ⁽¹⁾ |

| 事項及び科目 | 前年度予算額 | 昭和62年度 予算額 | 対前年度比較 増△減額 | 積算基礎 |
|--------|--------|---------------|----------------|---|
| | | | | <p>6. 借料及損料 女 ⊕</p> <p>(1) 在外事務所</p> <p>(イ) 既設分 $379,360円 \times 12月 \times \frac{(45)}{46} 坪 \times \frac{(209)}{225} = 151,704 (190,287)$</p> <p>(ロ) 新設分 $379,360円 \times 6月 \times 0坪 \times \frac{163}{225} = 0 (0)$</p> <p>計 151,704 (190,287)</p> <p>(2) 連絡所</p> <p>$77,740円 \times 12月 \times \frac{(33)}{37} 坪 \times \frac{(209)}{225} = 25,005 (28,596)$</p> <p>(3) テレックス機借料</p> <p>$386,500円 \times 6ヶ月 \times \frac{(209)}{225} = 1,680 (2,154)$</p> <p>(4) 事務合理化機器</p> <p>ワープロ分 $86,500円 \times 12月 \times \frac{(10)}{16} 台 = 16,608 (10,380)$</p> <p>パソコン分 $86,500円 \times 12月 \times \frac{(0)}{10} 台 = 10,380 (0)$</p> <p>計 26,988 (10,380)</p> <p>(5) 現採職員宿舍借料</p> <p>$104,200円 \times 9人 \times 12月 \times \frac{1}{2} \times \frac{(209)}{225} = 4,076 (8,711)$</p> <p>計 (1) ~ (5) 209,453 (240,128)</p> |

(単位: 千円)

| 事項及び科目 | 前年度予算額 | 昭和62年度 予算額 | 対前年度比較 増△減額 | 積算基礎 |
|--------|--------|---------------|----------------|--|
| | | | | 7. 自働車購入費 |
| | | | | イ 既設分 |
| | | | | $1,552,460円 \times 34台 \times 0.9 = 47,505 (47,505)$ |
| | | | | ロ 新設分(含増車) |
| | | | | $2,700,000円 \times (1台 + 5台) = 16,200 (0)$ (新規) (増車) |
| | | | | 計 63,705 (47,505) |
| | | | | 8. 印刷製本費 |
| | | | | (1) 技術協力紹介カヴンダ- $800円 \times 10,000部 \times 0.9 = 7,200 (7,200)$ |
| | | | | (2) 技術協力事業手帳 $470円 \times 10,000部 \times 0.9 = 4,230 (3,330)$ (370) |
| | | | | (3) 業務用資料印刷費 $203,200円 \times 25件 = 5,080 (5,080)$ |
| | | | | 計 16,510 (15,610) |
| | | | | 9. 在外事務所賃借金(自己収入見合) |
| | | | | 1,223 (1,568) |
| | | | | 庁費計 1~9 793,470 (820,945) |

(単位: 千円)

| 事項及び科目 | 前年度予算額 | 昭和62年度 予算額 | 対前年度比較 増△減額 | 積算基礎 |
|---------|----------------------|---------------|----------------|---|
| (目) 療切費 | (132,282) 182,948 | 174,489 | △ 6,459 | 全額 ② 1. 療切費 (1) 在外事務所 (83,675) 既設 $\frac{(929,02)}{949.46 \text{ 円}} \times 12 \text{ 月} \times \frac{(46)}{47 \text{ 所}} \times \frac{(209)}{163 \text{ 円}} \times 0.9 =$ $78,557 (96,461)$ 新設 $949.46 \text{ 円} \times 6 \text{ 月} \times 0 \text{ 所} \times 163 \text{ 円} \times 0.9 = 0 (0)$ (2) 連絡所 $\frac{(246,74)}{252.17 \text{ 円}} \times 12 \text{ 月} \times \frac{(33)}{37 \text{ 所}} \times \frac{(209)}{163 \text{ 円}} \times 0.9 =$ $16,425 (18,379)$ 計 (1) ~ (2) 94,982 (114,840) |

(単位: 千円)

| 事項及び科目 | 前年度予算額 | 昭和62年度 予算額 | 対前年度比較 増△減額 | 積算基礎 | | | |
|--------------------|--------|---|---|---|----------|------------------|--|
| | | | | 2. 勤務環境改善費 | | | |
| | | | | $\frac{(36,550)(209)}{40,143 \times \frac{163}{225}} = 29,081 (33,951)$ | | | |
| 対象地域 | 保養地 | 航空賃 | 日当・宿泊料 | 小計 | 人数 | 計 | |
| (アジア地域) | | 円 | 円 | 円 | 人 | 千円 | |
| バングラデシュ (ダッカ) | シンガポール | $108,800 \times 3.5^{\wedge} = 380,800$ | $\{30^{\wedge} + (10^{\wedge} \times 4^{\wedge})\} \times 14日 \times 225円$ 220,500 | 601 | 4 | 2,404 | |
| ネパール (カトマンドウ) | " | $125,300 \times 3.5^{\wedge} = 438,550$ | 220,500 | 659 | 4 | 2,636 | |
| インド (ニューデリー) | " | $175,500 \times 3.5^{\wedge} = 614,250$ | 220,500 | 835 | 2 | 1,670 | |
| ビルマ (ラングーン) | " | $119,200 \times 3.5^{\wedge} = 417,200$ | 220,500 | 638 | 2 | 1,276 | |
| パキスタン (イスラマバード) | " | $227,300 \times 3.5^{\wedge} = 795,550$ | 220,500 | 1,016 | 2 | 2,032 | |
| スリランカ (コロンボ) | " | $208,400 \times 3.5^{\wedge} = 729,400$ | 220,500 | 950 | 3 | 2,850 | |
| 中国 (北京) | " | $261,400 \times 3.5^{\wedge} = 914,900$ | 220,500 | 1,135 | (3) 4 | (3,405) 4,540 | |
| (中近東地域) | | | | | | | |
| サウジアラビア (リヤド) | ロ - マ | $190,700 \times 3.5^{\wedge} = 667,450$ | 220,500 | 888 | 2 | 1,776 | |
| シリア (ダマスカス) | " | $259,900 \times 3.5^{\wedge} = 909,650$ | 220,500 | 1,130 | 1 | 1,130 | |

| 事項及び科目 | 前年度予算額 | 昭和62年度 予算額 | 対前年度比較 増△減額 | 積算基礎 | | | |
|-------------------------|--------|---------------|---|---------|--------|------------|--------------------|
| | | | | 航空賃 | 日光・宿泊料 | 小計 | 人数 |
| (アフリカ地域) | | | | | | | |
| ナイジェリア (ラゴス) | | マドリッド | $194,100 \times 3.5^{\wedge} = 679,350$ | 220,500 | 900 | 1 | 900 |
| タンザニア (ダレサラム) | | ロ - マ | $250,500 \times 3.5^{\wedge} = 876,750$ | 220,500 | 1,097 | 4 | 4,388 |
| エチオピア (アジスアベバ) | | " | $247,190 \times 3.5^{\wedge} = 865,165$ | 220,500 | 1,086 | 1 | 1,086 |
| マラウイ (ブランタイア) | | " | $328,240 \times 3.5^{\wedge} = 1,148,840$ | 220,500 | 1,369 | 1 | 1,369 |
| ガーナ (アクラ) | | マドリッド | $292,000 \times 3.5^{\wedge} = 1,022,000$ | 220,500 | 1,243 | 1 | 1,243 |
| ガンビア (ルサカ) | | ロ - マ | $601,200 \times 3.5^{\wedge} = 2,104,200$ | 220,500 | 2,325 | 1 | 2,325 |
| (中南米地域) | | | | | | | |
| ボリヴェリア (ラパス) | | ブエノスアイレス | $43,600 \times 3.5^{\wedge} = 152,600$ | 220,500 | 373 | 2 | 746 |
| ブラジル (マナオス) | | " | $382,100 \times 3.5^{\wedge} = 1,340,850$ | 220,500 | 1,561 | 1 | 1,561 |
| コロンビア (ボゴタ) | | ニューヨーク | $288,090 \times 3.5^{\wedge} = 1,008,315$ | 220,500 | 1,229 | (0) 2 | (0) 2,458 |
| (太平洋地域) | | | | | | | |
| パプアニューギニア (ポートモレスビー) | | シドニ | $110,000 \times 3.5^{\wedge} = 385,000$ | 220,500 | 606 | 2 | 1,212 |
| フィジー (スヴァ) | | " | $185,000 \times 3.5^{\wedge} = 647,500$ | 220,500 | 868 | 1 | 868 |
| 西サモア (アピア) | | " | $404,800 \times 3.5^{\wedge} = 1,416,800$ | 220,500 | 1,673 | 1 | 1,673 |
| 計 | | | | | | (39) 42 | (36,550) 40,143 |

(単位: 千円)

| 事項及び科目 | 前年度予算額 | 昭和62年度 予算額 | 対前年度比較 増△減額 | 積算基礎 | | | | | | |
|--------|--------|---------------|----------------|--|--------|--|---|--|----|---------|
| | | | | 3. 高地対策費 $\frac{(2,493)}{2,493} \times \frac{(209)}{225} = 1.806(2316)$ | | | | | | |
| | | | | 対象地域 | 保養地 | 航空賃 | 日当・宿泊料 | 小計 | 回数 | 計 |
| | | | | メキシコ | アカプルコ | 8,190 × 3.5 ^人 × 3 ^{家族} = 85,995 | 円 {30 ^円 + (10 × 4 ^円)} × 3 ^{家族} | 円 | 回 | 千円 |
| | | | | ボゴタ | サンタマルタ | 9,000 × 3.5 ^人 × 2 ^{家族} = 63,000 | 円 {30 ^円 + (10 × 4 ^円)} × 2 ^{家族} | 円 × 4 ^日 × 225 ^円 = 187,000 | 3 | 825 |
| | | | | ラパス | サンタクルス | 8,290 × 3.5 ^人 × 2 ^{家族} = 58,000 | 円 {30 ^円 + (10 × 4 ^円)} × 2 ^{家族} | 円 × 4 ^日 × 225 ^円 = 126,000 | 3 | 567 |
| | | | | アジスマベバ | アスマラ | 34,340 × 3.5 ^人 × 1 ^{家族} = 120,190 | 円 {30 ^円 + (10 × 4 ^円)} × 4 ^日 | 円 12,600 | 3 | 552 |
| | | | | | | | 円 × 1 ^{家族} × 225 ^円 | 円 183 | 3 | 549 |
| | | | | 計 | | | 円 = 63,000 | | | (2,493) |
| | | | | | | | | | | 2,493 |

(単位:千円)

| 事項及び科目 | 前年度予算額 | 昭和62年度 予算額 | 対前年度比較 増△減額 | 積算基礎 |
|--------|--------|---------------|----------------|--|
| | | | | 4. 防犯強化対策費 |
| | | | | ① 事務所保安改善費 10,800 (7,380) |
| | | | | 修繕費 $360 \times \frac{(3)}{5} \text{件} = 1,800 (1,080)$ |
| | | | | 防犯関係機材費 $900 \times \frac{(7)}{10} \text{件} = 9,000 (6,300)$ |
| | | | | ② 警備員謝金 |
| | | | | $40 \text{千円} \times 2 \text{人} \times 12 \text{月} \times \frac{(10)}{20} \text{件} = 19,200 (4,800)$ |
| | | | | 計 ① ~ ② 30,000 (12,180) |
| | | | | 5. 在外損害救済費 (新規) |
| | | | | $742,900 \text{円} \times 2 \text{件} = 1,486 (0)$ |
| | | | | 6. 在外事務所等環境整備強化対策費 |
| | | | | $1,560 \times 3 \text{件} = 4,680 (4,680)$ |
| | | | | 7. 在外事務所回収資金外貨送金費用 |
| | | | | $1,962,650.62 \text{円} \times \frac{2}{12} \times \frac{35}{100} \times 163 \text{円} = 1,866 (2,393)$ |
| | | | | 8. バンコック事務所建物管理費 |
| | | | | 12,588 (12,588) |
| | | | | 計 1 ~ 8 176,489 (182,948) |

(単位: 千円)

| 事項及び科目 | 前年度予算額 | 昭和62年度 予算額 | 対前年度比較 増△減額 | 積算基礎 |
|------------|------------------|---------------|----------------|---|
| (目) 移住地管理費 | (5,034) 6,500 | 5,070 | △ 1,430 | 全額 ⊕ |
| | | | | 1. サンファン・オキナワ移住地境界線清掃費 ☆ |
| | | | | サンファン 120Km × $\frac{1}{2}$ × 11,050円 = 663 |
| | | | | オキナワ 234Km × $\frac{1}{2}$ × 11,050円 = 1,293 |
| | | | | 境界線巡回見廻謝金 6,850円 × 2 × 12月 = 164 |
| | | | | 小計 $2,120 \times \frac{163}{228}^{(207)}$ = 1,536 (1,969) |
| | | | | 2. アンデス移住地管理費 ☆ |
| | | | | (1) 水利税 |
| | | | | 水利税賦課面積 687ha (総面積 1,257ha) |
| | | | | 税額 5,480円 × 687ha = 3,765 (3,765) |
| | | | | (2) 水路維持費 (事業団負担分) |
| | | | | 主水路 95m × 845m × 2回 = 162 |
| | | | | 幹線水路 47m × 1,289m × 2回 = 121 |
| | | | | 支線水路 26m × 2,662m × 2回 = 138 |
| | | | | 小計 421 (421) |
| | | | | (3) 分水口維持費 |
| | | | | 分水口(大) 86,940円 × 1カ所 × $\frac{687}{1,257}$ ha = 48 |
| | | | | (小) 51,250円 × 6カ所 × $\frac{687}{1,257}$ ha = 168 |

(単位: 千円)

| 事項及び科目 | 前年度予算額 | 昭和62年度 予算額 | 対前年度比較 増△減額 | 積算基礎 |
|---------|--------------------|---------------|----------------|---|
| | | | | 小計 216 (216) |
| | | | | 計 (1)~(3) $4402 \times \frac{163}{225} = 3,189$ (4,089) |
| | | | | 3. 融資管理業務印刷製本費 |
| | | | | 現地融資の貸付・回収管理等に要する諸様式 |
| | | | | $105 \text{円} \times 4,529 \text{部} \times \frac{163}{225} = 345$ (442) |
| | | | | 計 1 ~ 3 5,070 (6,500) |
| (項) 施設費 | (6,141) 8,661 | 6,755 | △ 1,906 | |
| (目) 施設費 | (6,141) 8,661 | 6,755 | △ 1,906 | 全額 ⊕ |
| | | | | 取資宿舍建設 |
| | | | | 工事費 $64,660 \text{円} \times 70 \text{m}^2 \times 2 \text{棟} = 9,052$ |
| | | | | 工事雑費 $9,052 \text{円} \times 0.03 = 272$ |
| | | | | 計 $9,324 \times \frac{163}{225} = 6,755$ (8,661) |

(単位: 千円)

| 事項及び科目 | 前年度予算額 | 昭和62年度 予算額 | 対前年度比較 増△減額 | 積算基礎 | | | | |
|-------------------------|--------------------|---------------|----------------|---------------------------|--------------------------|---|-----------------------|-------|
| 3. 国際協力計画調査及び 効果測定経費 | (12,834) 12,817 | 13,817 | △ 200 | | | | | |
| (1) 国際協力等調査員派遣経費 | (5,283) 5,783 | 5,688 | △ 95 | | | | | |
| (項) 外国旅費 | (2,920) 4,317 | 4,222 | △ 95 | | | | | |
| (目) 外国出張旅費 | (3,613) 3,885 | 3,885 | 0 | | | | | |
| 区 分 | 等級 | 人員 | 期間 | 航空賃 | 支度料 | 日当・宿泊料 | 旅行雑費 | 計 |
| 1. 国際協力調査 | 号 | 人 | 日 | 円 | 円 | 円 | 円 | 千円 |
| アジア地域 (バンコク基準) | 3 | 4 | 30 | 96,050 × 4人 = 384,200 | 48,418 × 4人 = 193,672 | {(1,672 × 30日) + (5,210 × 29泊)} × 4人 = 805,000 | 1,608 × 4人 = 6,432 | 1,389 |
| アフリカ地域 (ナイロビ基準) | 3 | 2 | 30 | 268,000 × 2人 = 536,000 | 48,418 × 2人 = 96,836 | {(1,672 × 30日) + (5,210 × 29泊)} × 2人 = 402,500 | 1,608 × 2人 = 3,216 | 1,039 |
| 小 計 | | 6 | | | | | | 2,428 |
| 2. 効果測定調査 | | | | | | | | |
| アジア地域 (ダッカ基準) | 3 | 2 | 30 | 140,530 × 2人 = 281,060 | 48,418 × 2人 = 96,836 | {(1,672 × 30日) + (5,210 × 29泊)} × 2人 = 402,500 | 1,608 × 2人 = 3,216 | 784 |
| アフリカ地域 (ナイロビ基準) | 3 | 1 | 30 | 268,000 × 1人 = 268,000 | 48,418 × 1人 = 48,418 | {(1,672 × 30日) + (5,210 × 29泊)} × 1人 = 201,250 | 1,608 × 1人 = 1,608 | 519 |
| 中南米地域(リオ基準) | 3 | 1 | 30 | 335,100 × 1人 = 335,100 | 48,418 × 1人 = 48,418 | {(1,672 × 30日) + (5,210 × 29泊)} × 1人 = 201,250 | 1,608 × 1人 = 1,608 | 586 |
| 小 計 | | 4 | | | | | | 1,889 |
| 合 計 | | 10 | | | | | 4,317 × 0.9 = | 3,885 |

(単位：千円)

| 事項及び科目 | 前年度予算額 | 昭和62年度 予算額 | 対前年度比較 増△減額 | 積算 基 礎 |
|-----------|------------------|---------------|----------------|---|
| (目) 現地調査費 | (307) 432 | 337 | △ 95 | ① $103,310 \text{円} \times 54 \times \frac{(209)}{225} \times 0.9 = 337 (432)$ |
| (項) 業務諸費 | (1,363) 1,466 | 1,466 | 0 | |
| (目) 諸謝金 | (531) 571 | 571 | 0 | (1) 会議出席謝金 $2,850 \text{円} \times 9 \text{人} \times 6 \text{回} \times 0.9 = 139 (139)$ (2) 外国資料翻訳料 $600 \text{円} \times 100 \text{枚} \times 8 \text{種} \times 0.9 = 432 (432)$ 計 (1) ~ (2) 571 (571) |
| (目) 委員旅費 | (60) 65 | 65 | 0 | 会議上京旅費(大阪基準, 3等級, 3泊4日) $(8,686 \text{円} + 12,922 \text{円}) \times 3 \text{人} = 65 (65)$ |
| (目) 職員旅費 | (52) 56 | 56 | 0 | 会議打合旅費(大阪基準, 3等級, 3泊4日) $(7,740 \text{円} + 12,922 \text{円}) \times 3 \text{人} \times 0.9 = 56 (56)$ |
| (目) 庁費 | (720) 774 | 774 | 0 | (1) 印刷製本費 報告書作成費 $189 \text{円} \times 450 \text{部} \times 9 \text{種} \times 0.9 = 689 (689)$ (2) 通信運搬費 連絡通信費 $4,444 \text{円} \times 6 \text{種} \times 0.9 = 24 (24)$ (3) 会議費 出発前, 帰国打合せ $188 \text{円} \times 10 \text{人} \times 6 \text{回} \times 6 \text{種} \times 0.9 = 61 (61)$ |

(単位：十円)

| 事項及び科目 | 前年度予算額 | 昭和62年度 予算額 | 対前年度比較 増△減額 | 積算基礎 |
|--------------------|------------------|---------------|----------------|---|
| | | | | 計 (1) ~ (3) 774 (774) |
| (2) 業種別及び効果測定研究会経費 | (2,944) 3,167 | 3,167 | 0 | |
| (項) 業務諸費 | (2,944) 3,167 | 3,167 | 0 | |
| (目) 諸謝金 | (781) 840 | 840 | 0 | (1) 委員謝金 $1,980円 \times 7人 \times 4回 \times 8委員会 \times 0.9 = 399 (399)$ (2) 調査資料等作成謝金 $490円 \times 100枚 \times 10種 \times 0.9 = 441 (441)$ 計 (1) + (2) 840 (840) |
| (目) 委員旅費 | (764) 822 | 822 | 0 | 委員上京旅費 (大阪基準, 3等級, 3泊4日) $(11,191円 + 12,293円) \times 5人 \times 7回 = 822 (822)$ |
| (目) 片 費 | (1,399) 1,505 | 1,505 | 0 | (1) 印刷製本費 (イ) 委員会資料 $140円 \times 100部 \times 6回 \times 2委員会 \times 0.9 = 151 (151)$ (ロ) 委員会報告書 $300円 \times 100部 \times 2委員会 \times 0.9 = 54 (54)$ (ハ) 報告書作成 $450円 \times 200部 \times 2種 \times 0.9 = 162 (162)$ (ニ) 調査資料作成 $250円 \times 200部 \times 10種 \times 0.9 = 450 (450)$ 計 (1) ~ (ニ) 817 (817) |

(単位：千円)

| 事項及び科目 | 前年度予算額 | 昭和62年度 予算額 | 対前年度比較 増△減額 | 積算 基礎 |
|-------------------------|------------------|---------------|----------------|---|
| | | | | (2) 通信運搬費 連絡通信費 $1,560円 \times 12回 \times 0.9 = 17(17)$ |
| | | | | (3) 図書購入費 研究図書 $1,560円 \times 28種 \times 0.9 = 39(39)$ |
| | | | | (4) 会議費 (イ) 委員会 $400円 \times 10人 \times 8回 \times 3委員会 \times 0.9 = 86(86)$ (ロ) 研究発表会 $380円 \times 7人 \times 10回 \times 0.9 = 24(24)$ 計 (イ) + (ロ) 110(110) |
| | | | | (5) 賃金 臨時雇員 $2,610円 \times 3人 \times 77日 \times 0.962 \times 0.9 = 522(522)$ 計 (1) ~ (5) 1,505(1,505) |
| (3) 技術協力要請等関連途上国 調査費 | (4,607) 5,067 | 4,962 | △ 105 | |
| (項) 外国旅費 | (4,607) 5,067 | 4,962 | △ 105 | |
| (目) 外国出張旅費 | (4,269) 4,590 | 4,590 | 0 | |

(単位：千円)

| 事項及び科目 | 前年度予算額 | 昭和62年度 予算額 | 対前年度比較 増△減額 | 積算基礎 | | | | |
|---------------------|--------|---------------|----------------|-----------------------------|--------------------------|---|---------------------------|--------------------------------------|
| 区分 | 等級 | 人員 | 期間 | 航空賃 | 支度料 | 日当・宿泊料 | 旅行雑費 | 計 |
| 東南アジア (バンコク基準) | 3 | 2 | 30 | 236,090 × 2人 = 472,180 | 65,786 × 2人 = 131,572 | {(3,320 × 30日) + (9,965 × 29泊)} × 2人 = 777,170 | 2,185 × 2人 = 4,370 | (1,335) 1,385 |
| 南西アジア (テヘラン基準) | 3 | 2 | 30 | 375,390 × 2人 = 750,780 | 65,786 × 2人 = 131,572 | = 777,170 | 2,185 × 2人 = 4,370 | (1,664) 1,664 |
| 中近東・アフリカ (カイロ基準) | 3 | 2 | 30 | 568,160 × 2人 = 1,136,320 | 65,786 × 2人 = 131,572 | = 777,170 | 2,185 × 2人 = 4,370 | (2,051) 2,051 |
| 合計 | | 6 | | | | | 小計 4円 5,100 × 0.9 = | (5,100) 5,100 (4,590) 4,590 |
| (目) 現地調査費 | | (338) 477 | | 372 | △ 105 | ⑨ 190,020円 × 34人 × $\frac{163}{225} × 0.9$ | | = 372 (477) |



(108)

(単位: 千円)

| 事項及び科目 | 前年度予算額 | 昭和62年度 予算額 | 対前年度比較 増△減額 | 積算基礎 |
|--------------|--------------------|---------------|----------------|---|
| 4. 情報管理に必要経費 | (13,000) 13,979 | 13,979 | 0 | |
| (1) 統計費 | | | | |
| (項) 業務諸費 | (1,558) 1,675 | 1,675 | 0 | |
| (目) 方 費 | (1,558) 1,675 | 1,675 | 0 | |
| | | | | 1. 備品費 |
| | | | | (1) ファイルキャビネット 3,560円 × 4個 = 14(14) |
| | | | | (2) カードボックス 17,310円 × 1個 = 17(17) |
| | | | | 計 (1) ~ (2) 31(31) |
| | | | | 2. 印刷製本費 |
| | | | | (1) 実績表(和文) 240円 × 450部 × 4回 = 432(432) |
| | | | | (2) " (英文) 410円 × 270部 × 2回 = 221(221) |
| | | | | (3) 統計カード 9円 × 1,800部 = 16(16) |
| | | | | (4) 統計帳票 40円 × 2,000部 × 3種 = 240(240) |
| | | | | 計 (1) ~ (4) 909(909) |
| | | | | 3. 賃金 |
| | | | | 実績集計等臨時雇員 |
| | | | | 2,610円 × 270人月 × 0.962 = 678(678) |
| | | | | 4. 通信運搬費 |
| | | | | (1) 実績表(国内) 40円 × 135部 × 4回 = 22(22) |

(單位：千円)

| 事項及び科目 | 前年度予算額 | 昭和62年度 予算額 | 対前年度比較 増△減額 | 積算基礎 |
|----------|------------------|---------------|----------------|------------------------------------|
| | | | | (2) 英續表(海外) 50冊×90部×2冊 = 9(9) |
| | | | | 計 (1)~(2) 31(31) |
| | | | | 5. 会議費 |
| | | | | 統計作成打合せ |
| | | | | 160冊×15人×12冊×0.9 = 26(26) |
| | | | | 合計 1~5 1,675(1,675) |
| (2) 資料費 | | | | |
| (項) 業務諸費 | (4,779) 5,139 | 5,139 | 0 | |
| (目) 謝金 | (649) 698 | 698 | 0 | 1. 外国資料翻訳料 540冊×45枚×20種 = 486(486) |
| | | | | 2. 情報資料分析謝金 470冊×90枚×5件 = 212(212) |
| | | | | 計 1~2 698(698) |
| (目) 方費 | (4,130) 4,441 | 4,441 | 0 | 1. 資料収集費 |
| | | | | (1) 資料購入費 |
| | | | | イ) 外国雑誌等 675冊×5種×12冊 = 41(41) |
| | | | | ロ) 国内雑誌等 370冊×18種×12冊 = 80(80) |
| | | | | ハ) 外国圖書 1,500冊×90部 = 135(135) |

(単位：千円)

| 事項又は科目 | 前年度予算額 | 昭和62年度 予算額 | 対前年度比較 増△減額 | 積算 基礎 |
|--------|--------|---------------|----------------|---|
| | | | | 二) 国内図書(一般) 370円×270部 = 100(100) ホ) (専門) 1850円×45部 = 83(83) ハ) 世界経済情報サービス「ARCレポート」年別 = 194(194) ト) 新聞縮刷版 999円×5種×12回 = 60(60) チ) その他資料 1674円×5種×12回 = 100(100) 小計 1)～4) 793(793) |
| | | | | (2) マイクロフィルム作成費 1) 専門家報告書 735円×20枚×1800 ^冊 = 265(265) ロ) 一般資料 735円×100枚×90 ^冊 = 66(66) 小計 1)～ロ) 331(331) |
| | | | | 計 (1)～(2) 1,124(1,124) |
| | | | | 2. 備品費 マイクロフィルムキャビネット 49545円×2個 = 99(99) |
| | | | | 3. 印刷製本費 (1) 資料室蔵書目録 780円×450部 = 351(351) (2) 刊行物資料目録 90円×450部×2回 = 81(81) (3) 図書目録カード用紙 10円×2700部 = 27(27) |

(単位：千円)

| 事項及び科目 | 前年度予算額 | 昭和62年度 予算額 | 対前年度比較 増△減額 | 積算基礎 |
|--------|--------|---------------|----------------|---|
| | | | | (4) 翻訳資料作成 $160円 \times 100部 \times 18種 = 288(288)$ |
| | | | | (5) 国別技術協力実績 $410円 \times 450部 = 185(185)$ |
| | | | | (6) 分析情報資料作成 $280円 \times 90部 \times 5件 = 126(126)$ |
| | | | | 計 (1) ~ (6) $1,058(1,058)$ |
| | | | | 4. 会議費 |
| | | | | 関係機関情報収集打合せ |
| | | | | $220円 \times 18人 \times 12回 = 48(48)$ |
| | | | | 5. 消耗品費 |
| | | | | (1) コピー用紙 |
| | | | | $15.8円 \times \{ (40枚 \times 1,500件) + (100枚 \times 100件) \}$ |
| | | | | $\times 0.9 = 356(356)$ |
| | | | | (2) 現像液(MA) $1,359円 \times 5缶 = 7(7)$ |
| | | | | (3) 現像液(MN) $4,068円 \times 5缶 = 20(20)$ |
| | | | | 計 (1) ~ (3) $383(383)$ |
| | | | | 6. 借料及び複料 |
| | | | | 和文静電ファックス受信機のための借料 |
| | | | | $105,050円 \times 12月 = 1,261(1,261)$ |

(単位：千円)

| 事項及び科目 | 前年度予算額 | 昭和62年度 予算額 | 対前年度比較 増△減額 | 積算 基礎 |
|---------------|------------------|---------------|----------------|---|
| | | | | 7. 賃金 |
| | | | | (1) 図書資料整理臨時雇員 $2,610円 \times 2人 \times 73日 \times 0.962 \times 0.9 = 330(330)$ |
| | | | | (2) マイクロフィルム臨時雇員 $2,610円 \times 1人 \times 61日 \times 0.962 \times 0.9 = 138(138)$ |
| | | | | 計 (1) ~ (2) 468(468) |
| | | | | 合計 1 ~ 7 444(444) |
| (3) 技術協力情報整備費 | | | | |
| (庚) 業務諸費 | (2,591) 2,786 | 2,786 | 0 | |
| (目) 諸謝金 | (1,566) 1,684 | 1,684 | 0 | 図書資料室の一般公開に伴う整備費 |
| | | | | (1) 資料整備費 $1,560円 \times 1人 \times 4時間 \times 25日$ $\times 1月 \times 0.9 = 140(140)$ |
| | | | | (2) 目録整備費 |
| | | | | イ) 目録カード(和書)作成 $460円 \times 1,755冊 = 807(807)$ |
| | | | | ロ) 目録カード(洋書)作成 $630円 \times 1,170冊 = 737(737)$ |
| | | | | 小計 イ) ~ ロ) 1,544(1,544) |
| | | | | 合計 (1) ~ (2) 1,684(1,684) |

(単位：千円)

| 事項及び科目 | 前年度予算額 | 昭和62年度 予算額 | 対前年度比較 増△減額 | 積算 基礎 |
|----------|--------------|---------------|----------------|--|
| (目) 委員旅費 | (125) 134 | 134 | 0 | 専門図書館連絡会議出席(大阪基準 3等級, 3泊4日) $(11,686円 + 13,142円) \times 1人 \times 3回 \times 4件 \times \frac{1}{2} \times 0.9$ $= 134(134)$ |
| (目) 方 費 | (900) 968 | 968 | 0 | 1. 印刷製本費 (1) 報告書作成 $160円 \times 135部 \times 4件 = 86(86)$ (2) 資料作成 $70円 \times 36部 \times 3種 \times 4件$ $= 30(30)$ 計 (1) ~ (2) $116(116)$ 2. 会議費 図書資料整備打合せ $220円 \times 12人 \times 3回 \times 4件 \times 0.9$ $= 29(29)$ 3. 賃 金 臨時雇員 $2,610円 \times 56日 \times 2人 \times 0.962 \times 0.9$ $= 253(253)$ 4. 雑務費 技術協力情報整備費 $570(570)$ 合 計 1 ~ 4 $968(968)$ |

| 事項又は科目 | 前年度予算額 | 昭和62年度 予算額 | 対前年度比較 増△減額 | 積算 基礎 |
|------------------|----------------|---------------|----------------|---------------------------------------|
| (4) フィルムライブラリー経費 | | | | |
| (項) 業務諸費 | (591) 636 | 636 | 0 | |
| (目) 庁 費 | (591) 636 | 636 | 0 | |
| | | | | 1. 消耗品費 |
| | | | | (1) フィルム(白黒) 140円 × 180本 = 25(25) |
| | | | | (2) フィルム(カラー) 590円 × 180本 = 106(106) |
| | | | | 計 (1) ~ (2) 131(131) |
| | | | | 2. 備品費 |
| | | | | キャビネット 20,178円 × 2個 = 40(40) |
| | | | | 3. 買上げ費 |
| | | | | (1) 映画フィルム買上げ 70,767円 × 3本 = 212(212) |
| | | | | (2) スライド買上げ 10,278円 × 12本 = 123(123) |
| | | | | 計 (1) ~ (2) 335(335) |
| | | | | 4. 雑役務費 |
| | | | | (1) フィルムプリント 120円 × 180本 = 22(22) |
| | | | | (2) フィルム焼付 34(34) |
| | | | | (3) スライド製作複写 50円 × 900枚 = 45(45) |
| | | | | 計 (1) ~ (3) 101(101) |

(単位:千円)

| 事項及び科目 | 前年度予算額 | 昭和62年度 予算額 | 対前年度比較 増△減額 | 積算基礎 |
|-----------------|------------------|---------------|----------------|---|
| (5) 調査回収集資料等整備費 | | | | 5. 会議費 打合せ会議 $220円 \times 12人 \times 12回 \times 0.9 = 29 (29)$ 合計 1~5 636 (636) |
| (項) 業務諸費 | (3,481) 3,743 | 3,743 | 0 | |
| (目) 庁費 | (3,481) 3,743 | 3,743 | 0 | 1. 印刷製本費 (1) 収集資料コピー作成費 $20円 \times 250頁 \times 90種 = 450 (450)$ (2) 個別収集資料目録作成費 $2,690円 \times 270部 = 726 (726)$ (3) 専門分野別目録作成費 $2,690円 \times 270部 = 726 (726)$ (4) 世図目録作成費 $1,620円 \times 270部 = 437 (437)$ 計 (1)~(4) 2,339 (2,339) 2. 備品費 リーダープリンター $1,404,4円 \times 1台 = 1,404 (1,404)$ 合計 1~2 3,743 (3,743) |

| 事項及び科目 | 前年度予算額 | 昭和62年度 予算額 | 対前年度比較 増△減額 | 積算基礎 |
|----------------|----------------------|---------------|----------------|--|
| 5. 電子計算機に必要な経費 | | | | |
| (項) 業務諸費 | (227,773) 233,033 | 238,149 | 5,116 | |
| (目) 諸謝金 | (38,626) 41,533 | 41,533 | 0 | |
| | | | | 全額 ODA |
| | | | | 1. システムエンジニア $599,800円 \times 2人 \times 12月 \times 0.9 = 12.956(12.956)$ |
| | | | | 2. プログラマー $454,600円 \times 33人 \times 0.9 = 13.502(13.502)$ |
| | | | | (人・月の内訳) $56,000 \text{スタッフ} \div 1,000 \text{スタッフ} \times 0.6 = 33人 \cdot 月$ |
| | | | | 計 1 + 2. 26.458(26.458) |
| | | | | 3. ハンテ業務費 |
| | | | | (1) 専門家登録関係 $67円 \times 900人 \times 30枚 = 1.809(1.809)$ |
| | | | | (2) 専門家派遣関係 $67円 \times 900人 \times 30枚 = 1.809(1.809)$ |
| | | | | (3) 専門家経費関係 $67円 \times 900人 \times 30枚 = 1.809(1.809)$ |
| | | | | (4) 研修員受入関係 $67円 \times 900人 \times 30枚 = 1.809(1.809)$ |
| | | | | (5) 人尋給付関係 $67円 \times 900人 \times 30枚 = 1.809(1.809)$ |
| | | | | (6) 統計関係 $67円 \times 24,300枚 = 1.628(1.628)$ |
| | | | | (7) 協力隊派遣関係 $67円 \times 9,000枚 = 6.03(6.03)$ |
| | | | | (8) 農家経営統計関係 $67円 \times 45,000枚 = 3.015(3.015)$ |

(単位：千円)

| 事項及び科目 | 前年度予算額 | 昭和62年度 予算額 | 対前年度比較 増△減額 | 種 算 基 礎 |
|--------|----------------------|---------------|----------------|--|
| | | | | (9) DAC統計関係 67円 x 7,200 = 482 (482) |
| | | | | (10) 予算総合関係 67円 x 45,000 = 302 (302) |
| | | | | 計 (1) ~ (10) 15,075 (15,075) |
| | | | | 合 計 1+2+3 41,533 (41,533) |
| (目)庁 費 | (189,147) 191,500 | 196,616 | 5,116 | 1. 備 品 費 |
| | | | | (電子計算機室用備品) |
| | | | | (イ) 入出力帳票保管庫 71,100円 x 1台 = 71 (71) |
| | | | | (ロ) ディスクパック格納庫 84,600円 x 1台 = 85 (85) |
| | | | | (ハ) マニュアルハンガー 58,500円 x 1台 = 59 (59) |
| | | | | (ニ) データ・ファイル・ キャビネット 40,050円 x 1台 = 40 (40) |
| | | | | (ホ) カード・キャビネット 40,050円 x 1台 = 40 (40) |
| | | | | (ヘ) テープ・キャビネット 40,050円 x 1台 = 40 (40) |
| | | | | (ト) テープ搬送用コンテナ 9,900円 x 1個 = 10 (10) |
| | | | | (チ) エッジ・カード・トラック 5,400円 x 1個 = 5 (5) |
| | | | | (リ) データ・トラック 40,500円 x 1個 = 41 (41) |
| | | | | 計 (1) ~ (リ) 391 (391) |

| 事 項 及 び 科 目 | 前年度予算額 | 昭和62年度 予算額 | 対前年度比較 増△減額 | 績 算 基 礎 |
|-------------|--------|---------------|----------------|---|
| | | | | 2. 消耗品費 |
| | | | | (1) 80欄カード(汎用) $0.78\text{円} \times 819,000\text{枚} = 639(639)$ |
| | | | | " (コボル・アセンブル) $0.89\text{円} \times 90,000\text{枚} = 80(80)$ |
| | | | | (2) 連続用紙(1パート) $1.34\text{円} \times 774,000\text{枚} = 1,037(1,037)$ |
| | | | | " (2パート) $4.64\text{円} \times 144,000\text{枚} = 668(668)$ |
| | | | | (3) 磁気テープ $5,878\text{円} \times 103\text{巻} = 605(605)$ |
| | | | | (4) コンソール・タイプ ライター用紙 $1.26\text{円} \times 45,000\text{枚} = 57(57)$ |
| | | | | (5) コンソール・タイプ ライター用リボン $780\text{円} \times 90\text{本} = 70(70)$ |
| | | | | (6) カード穿孔機用ボン $630\text{円} \times 180\text{本} = 113(113)$ |
| | | | | (7) フローチャート用紙 $250\text{円} \times 270\text{冊} = 68(68)$ |
| | | | | (8) 捲続テープ $3,900\text{円} \times 9\text{巻} = 35(35)$ |
| | | | | (9) 設計用紙 $245\text{円} \times 900\text{冊} = 221(221)$ |
| | | | | (10) ラインプリンターリボン $4,450\text{円} \times 45\text{本} = 200(200)$ |
| | | | | (11) 漢字入出力用紙 $8.55\text{円} \times 90,000\text{枚} = 770(770)$ |
| | | | | (12) トナー $1,980\text{円} \times 7\text{カートン} = 14(14)$ |

(単位：千円)

| 事項及び科目 | 前年度予算額 | 昭和62年度 予算額 | 対前年度比較 増△減額 | 積算 基礎 |
|--------|--------|---------------|----------------|---|
| | | | | (13) 現像液 6,300円 × 32本 = 202 (202) |
| | | | | (14) 紙テープ 450円 × 90巻 = 41 (41) |
| | | | | (15) 端末機プリンター用 リボン 3,000円 × 48個 × 0.9 = 130 (130) |
| | | | | (16) 端末機用データ タブレット 6,400円 × 10冊 × 0.9 = 58 (58) |
| | | | | 計 (1) ~ (16) 5,008 (5,008) |
| | | | | 3. 印刷製本費 |
| | | | | (1) マスタ関係用紙印刷 (受入・派遣・経理・人事・給与) |
| | | | | 11.15円 × 8,000 ^{セット} × 11種 = 981 (981) |
| | | | | (2) 受講関係用紙 10.67円 × 1,350 ^{セット} × 1種 = 14 (14) |
| | | | | (3) 登録関係用紙 10.75円 × 4,500 ^{セット} × 4種 = 194 (194) |
| | | | | (4) 送金 , 10.75円 × 4,500 ^{セット} × 11種 = 532 (532) |
| | | | | (5) 統計 , 10.75円 × 4,500 ^{セット} × 6種 = 290 (290) |
| | | | | (6) 経理 , 13.00円 × 4,500 ^{セット} × 6種 = 351 (351) |

(単位: 千円)

| 事項又は科目 | 前年度予算額 | 昭和62年度 予算額 | 対前年度比較 増△減額 | 積算 基礎 |
|--------|--------|---------------|----------------|--|
| | | | | (7) 人事関係用紙 $1,475 \text{円} \times 4,500 \text{セット} \times 5 \text{種} = 242 (242)$ |
| | | | | (8) 給与 $10.75 \text{円} \times 4,500 \text{セット} \times 5 \text{種} = 242 (242)$ |
| | | | | (9) 移住者調査 $10.75 \text{円} \times 4,500 \text{セット} \times 5 \text{種} = 242 (242)$ |
| | | | | (10) コードブック・マニュアル等作成 $773 \text{円} \times 90 \text{部} \times 10 \text{種} = 696 (696)$ |
| | | | | (11) スパニング・チャート等作成 $11.37 \text{円} \times 45,000 \text{セット} \times 1 \text{種} = 512 (512)$ |
| | | | | (12) 移住管理統計関係用紙 $12.26 \text{円} \times 9,000 \text{セット} \times 5 \text{種} = 552 (552)$ |
| | | | | (13) DAC $15.50 \text{円} \times 4,500 \text{セット} \times 5 \text{種} = 349 (349)$ |
| | | | | (14) 予算総合関係用紙 $15.50 \text{円} \times 2,200 \text{セット} \times 6 \text{種} = 205 (205)$ |
| | | | | 計 (1) ~ (14) $5,402 (5,402)$ |
| | | | | 4. 交通費 連絡打合せ |
| | | | | (1) 自動車 $654 \text{円} \times 18 \text{回} \times 12 \text{月} = 141 (141)$ |
| | | | | (2) 地下鉄 $67 \text{円} \times 36 \text{回} \times 12 \text{月} = 29 (29)$ |
| | | | | 計 (1) ~ (2) $170 (170)$ |

(単位:千円)

| 事項及び科目 | 前年度予算額 | 昭和62年度 予算額 | 対前年度比較 増△減額 | 績算基礎 |
|--------|--------|---------------|----------------|---|
| | | | | <p>5. 図書購入費</p> <p>(1) 電子計算機業務参考図書</p> <p>和書 $788 \text{円} \times 23 \text{冊} = 18 (18)$</p> <p>洋書 $2,203 \text{円} \times 18 \text{冊} = 40 (40)$</p> <p>定期刊行物 $3,958 \text{円} \times 5 \text{冊} = 20 (20)$</p> <p>小計 $78 (78)$</p> <p>(2) 要員等研修図書資料</p> <p>要員等研修図書 $6,332 \text{円} \times 8 \text{冊} = 51 (51)$</p> <p>講演会資料 $1,585 \text{円} \times 2 \text{冊} \times 24 \text{回} \times \frac{1}{2} = 19 (19)$</p> <p>小計 $70 (70)$</p> <p>計 (1) + (2) $148 (148)$</p> <p>6. 会議費</p> <p>(1) システム分析打合せ $205 \text{円} \times 6 \text{人} \times 2 \text{回} \times 12 \text{月} \times 0.9 = 27 (27)$</p> <p>(2) 電算関係打合せ $615 \text{円} \times 12 \text{人} \times 12 \text{月} \times 0.9 = 80 (80)$</p> <p>(3) その他打合せ $205 \text{円} \times 5 \text{人} \times 12 \text{月} \times 0.9 = 11 (11)$</p> <p>計 (1) ~ (3) $118 (118)$</p> |

| 事 項 及 び 科 目 | 前年度予算額 | 昭和62年度 予 算 額 | 対前年度比較 増△減額 | 積 算 基 礎 |
|-------------|--------|-----------------|----------------|---|
| | | | | <p>7. 借料及び損料*</p> <p>電子計算機日立M-240H型(端末機,漢字入出力装置を含む借料)* $13,157^{\text{千円}} \times 12^{\text{月}} = 157,884 (157,884)$</p> <p>8. 賃 金</p> <p>臨時職員 $2,610^{\text{千円}} \times 180^{\text{日}} \times 2^{\text{人}} \times 0.95 \times 0.96$ $\times 0.9 = 771 (771)$</p> <p>9. 雑役務費</p> <p>(1) 電子計算機運用管理費</p> <p>(イ) オペレータ $\frac{(262,104)}{420,000^{\text{千円}}} \times 3^{\text{人}} \times 12^{\text{月}} \times 0.9 = 13,608 (8,492)$</p> <p>(ロ) パンチャー $105,324^{\text{千円}} \times 2^{\text{人}} \times 12^{\text{月}} \times 0.9 = 2,275 (2,275)$</p> <p>(ハ) コーダ $105,324^{\text{千円}} \times 2^{\text{人}} \times 12^{\text{月}} \times 0.9 = 2,275 (2,275)$</p> <p>(ニ) 漢字入力ピスト $131,000^{\text{千円}} \times 2^{\text{人}} \times 12^{\text{月}} \times 0.9 = 2,850 (2,850)$</p> <p>小 計 (イ) ~ (ニ) $20,988 (15,872)$</p> <p>(2) 機械室清掃 $25,416^{\text{千円}} \times 12^{\text{月}} \times 0.9 = 274 (274)$</p> <p>(3) 回線使用料 $280,000^{\text{千円}} \times 12^{\text{月}} \times 0.9 = 3,024 (3,024)$</p> <p>(4) 災害対策ファイル保管料 $225,740^{\text{千円}} \times 12^{\text{月}} \times 0.9 = 2,438 (2,438)$</p> <p>計 (1) ~ (4) $26,724 (21,608)$</p> <p>合 計 1 ~ 9 $196,616 (191,500)$</p> |

| 事項及び科目 | 前年度予算額 | 昭和62年度 予算額 | 対前年度比較 増△減額 | 積算基礎 |
|---------|--------------------|---------------|----------------|---|
| (目) 庁 費 | (13,812) 14,852 | 14,852 | 0 | <p>2. 国際協力誌取材費</p> <p>$(10,550円 + 6,265円) \times 12月 \times 0.9 = 182 (182)$</p> <p>計 1 ~ 2 456 (456)</p> <p>1. 印刷製本費</p> <p>(1) 国際協力誌</p> <p>$110円 \times 6,525部 \times 12月 = 8,613 (8,613)$</p> <p>(2) 事業団概要(英文)</p> <p>$430円 \times 2,700部 = 1,161 (1,161)$</p> <p>(3) 事業団概要(和文)</p> <p>$130円 \times 5,400部 = 702 (702)$</p> <p>(4) 事業団パンフレット</p> <p>英文、和文</p> <p>$110円 \times 7,200部 \times 2種 = 1,584 (1,584)$</p> <p>計 (1) ~ (4) 12,060 (12,060)</p> |

| 事項及び科目 | 前年度予算額 | 昭和62年度 予算額 | 対前年度比較 増△減額 | 積算基礎 |
|--------|--------|---------------|----------------|---|
| | | | | (2) ポスター掲載料 $150円 \times 135枚 \times 10種 = 203 (203)$ |
| | | | | (3) 展示品作成(グラフ作成) $13,910円 \times 5件 \times 0.9 = 63 (63)$ |
| | | | | (4) 写真パネル(白黒) $7,300円 \times 20件 \times 0.9 = 131 (131)$ |
| | | | | (5) 写真パネル(カラー) $21,910円 \times 20件 \times 0.9 = 394 (394)$ |
| | | | | (6) 模型 $109,520円 \times 2件 \times 0.9 = 197 (197)$ |
| | | | | (7) 広報写真プリント焼付 92 (92) |
| | | | | (8) スライド製本複写 $36円 \times 1,800枚 = 65 (65)$ |
| | | | | 計 (1) ~ (8) 1,334 (1,334) |
| | | | | 合計 1 ~ 6 14,852 (14,852) |

(単位：千円)

| 事項及び科目 | 前年度予算額 | 昭和62年度 予算額 | 対前年度比較 増△減額 | 積算基礎 |
|----------|--------------------|---------------|----------------|--|
| (目) 広報諸費 | (76,676) 80,491 | 83,148 | 2,657 | <p>1. マスメディア広報</p> <p>(1) テレビフィルム製作・放送費 ☆</p> <p>(30分番組、Bタイム、13回(17-13話)3局ネット、日曜放送)</p> <p>イ. 番組製作費</p> <p>国内分 (764,990円 × 6本) + アジア地区分 (956,240円 × 4本)</p> <p>中近東・アフリカ地区分 (1,214,480円 × 1本) + 中南米地区分 (1,434,370円 × 1本) =</p> <p>11,064 (11,064)</p> <p>ロ. 電波料</p> <p>東京放送(TBS)、中部放送(CBC)、毎日放送(大阪放送)</p> <p>(463,220円 + 402,040円 + 445,740円) × 13回 =</p> <p>17,043 (17,043)</p> <p>小計 イ～ロ 28,107 (28,107)</p> <p>(2) 記事掲載料</p> <p>イ. パシフィックフレンド記事 5回分 1,239 (1,239)</p> <p>ロ. ルックジャパン記事⁽²⁾ 3回分 7,972 (5,315)</p> <p>ハ. 国際開発ジャーナル誌 4回分 1,239 (1,239)</p> <p>計 イ～ハ 10,450 (7,793)</p> |

(単位：千円)

| 事項及び科目 | 前年度予算額 | 昭和62年度 予算額 | 対前年度比較 増△減額 | 積算基礎 |
|--------|--------|---------------|----------------|---|
| | | | | (ロ) 報告会謝金 $4,770円 \times 3^H \times 2^H \times 0.9 = 26 (26)$ |
| | | | | イ) 技術費 $18,800円 \times 50日 = 940 (940)$ |
| | | | | 小計 (イ) ~ (ロ) 2,685 (2,685) |
| | | | | 計 イ ~ ロ 5,666 (5,666) |
| | | | | (4) アンケート調査費 (対象2,000人) |
| | | | | 調査企画費 295 (295) |
| | | | | 調査準備費 2,065 (2,065) |
| | | | | 調査実施費 3,852 (3,852) |
| | | | | 集計費 508 (508) |
| | | | | 分析費 226 (226) |
| | | | | 報告書作成費 304 (304) |
| | | | | 計 7,250 (7,250) |
| | | | | (5) 専業団年報買上費 |
| | | | | イ. 和文年報 $1,970円 \times 1,800部 = 3,546 (3,546)$ |
| | | | | ロ. 英文年報 $1,850円 \times 1,350部 = 2,498 (2,498)$ |
| | | | | 計 イ ~ ロ 6,044 (6,044) |

| 事項及び科目 | 前年度予算額 | 昭和62年度 予算額 | 対前年度比較 増△減額 | 積算基礎 |
|--------|--------|---------------|----------------|---|
| | | | | (6) 映画製作(地域：分野別シリーズ30分16mmカラー) (製作スタッフ5名、35日間) |
| | | | | 企画費 1,160(1,160) |
| | | | | スタッフ費 4,901(4,901) |
| | | | | 機材費 2,193(2,193) |
| | | | | フィルム費 3,608(3,608) |
| | | | | 編集費 824(824) |
| | | | | 録音費 556(556) |
| | | | | ロケーション費 7,158(7,158) |
| | | | | 小計 20,400(20,400) |
| | | | | 計 (1) ~ (6) 77,917(75,260) |
| | | | | 2. 国際協力キャンペーン実施費 |
| | | | | (1) 講師謝金 |
| | | | | $25,400円 \times 9名 \times 4回 = 914(914)$ |
| | | | | (2) 講師旅費(大阪基準2泊3日特級) |
| | | | | $29,400円 \times 9名 \times 4回 = 1,058(1,058)$ |

(単位: 千円)

| 事項及び科目 | 前年度予算額 | 昭和62年度 予算額 | 対前年度比較 増△減額 | 積算基礎 |
|--------|--------|---------------|----------------|---|
| | | | | (3) 庁費 |
| | | | | イ. 印刷製本費 |
| | | | | 130円 × 50部 × 9冊 × 4回 = 234(234) |
| | | | | ロ. 借損料 |
| | | | | 50,000円 × 9冊 × 2回 = 900(900) |
| | | | | ニ. 会議費 |
| | | | | 216円 × 20人 × 9冊 × 4回 = 155(155) |
| | | | | 小計 1 ~ 11 |
| | | | | 1,289(1,289) |
| | | | | 計 (1) ~ (3) |
| | | | | 3,261(3,261) |
| | | | | 3. 国際協力セミナー実施費 |
| | | | | (1) 講師旅費(東京~広島基準2等級2泊3日) |
| | | | | $\left[\begin{array}{l} \text{鉄道費} \\ 19,400円 + 12,800円 + (1,900円 \times 3日) + (8,900円 \times 2泊) \end{array} \right] \times 5人$ |
| | | | | = 279(279) |
| | | | | (2) 講師謝金 |
| | | | | (9,500円 × 2時間) × 5人 = 95(95) |
| | | | | (3) 参加者交通費(東京~小田原基準1日) |

(単位: 千円)

| 事項及び科目 | 前年度予算額 | 昭和62年度 予算額 | 対前年度比較 増△減額 | 積算基礎 |
|--------|--------|---------------|----------------|--|
| | | | | 鉄道賃 急行料金 $(2,480円 + 1,400円) \times 50人 \times 5カ所 = 970 (970)$ |
| | | | | (4) 会場借料および付属設備借料 $50,000円 \times 5カ所 = 250 (250)$ |
| | | | | (5) 資料印刷費 $130円 \times 80部 \times 5カ所 = 52 (52)$ |
| | | | | (6) 通信運搬費 $(往復はがき) 80円 \times 160通 \times 5カ所 = 64,000円$ $(定形外280g) 350円 \times 80通 \times 5カ所 = 140,000円$ |
| | | | | $204 (204)$ |
| | | | | (7) 会議費 $300円 \times 80人 \times 5カ所 = 120 (120)$ |
| | | | | 計 (1) ~ (7) $1,970 (1,970)$ |
| | | | | 合計 1~3 $83,148 (80,491)$ |

(単位：千円)

| 事項及び科目 | 前年度予算額 | 昭和62年度 予算額 | 対前年度比較 増△減額 | 積算 基礎 |
|------------------------|----------------------|---------------|----------------|---|
| 7. 青年海外協力隊業務に必要な 経費 | (376,543) 387,651 | 370,509 | △ 17,142 | |
| (1) 協力隊事務局に必要な経費 | (273,048) 280,958 | 262,608 | △ 18,350 | |
| (項) 業務諸費 | (273,048) 280,958 | 262,608 | △ 18,350 | |
| (目) 謝金 | (2,171) 2,334 | 2,334 | 0 | 1 協力隊運営委員会 $2,050円 \times 16人 \times 8回 \times 0.9 = 236 (236)$ 2 履歴書917謝金 $56,660円 \times 1人 \times 12月 \times 0.9 = 612 (612)$ 3 嘱託(一般)謝金 $123,800円 \times 1人 \times 12月 = 1,486 (1,486)$ 計 1~3 2,334 (2,334) |
| (目) 職員旅費 | (2,130) 2,290 | 2,290 | 0 | 1 検査検収等(広島基準3等級2泊3日超特往復) $17,220円 \times 8回 \times 12月 \times 0.9 = 1,487 (1,487)$ 2 駒ヶ根連絡(3等級2泊3日) $37,180円 \times 2回 \times 12月 \times 0.9 = 803 (803)$ 計 1~2 2,290 (2,290) |

| 事項及び科目 | 前年度予算額 | 昭和62年度 予算額 | 対前年度比較 増△減額 | 積算 基礎 | | | | | | | | | | | | | | | | | | | | | | | | | | | | | | |
|-------------------------------|----------------------|---|--------------------------------------|---|---------|-----|------|-----|-----|---|---|---|---|---|---|-------|-------------------------------------|-------------------------------------|---------------|---|--------|-------------------------------------|--------------------------------------|--------|---|-----------------------------|-----------------------------|--|---------|---------|----------|--------|---------|---------|
| | | | | (単価内訳) | | | | | | | | | | | | | | | | | | | | | | | | | | | | | | |
| | | | | <table border="1"> <thead> <tr> <th>区分</th> <th>鉄道賃</th> <th>日当</th> <th>宿泊料</th> <th>計</th> </tr> <tr> <td></td> <td>円</td> <td>円</td> <td>円</td> <td>円</td> </tr> </thead> <tbody> <tr> <td>1</td> <td>5,640</td> <td>$1,000 \times 3^{\text{日}} = 3,000$</td> <td>$4,245 \times 2^{\text{泊}} = 8,490$</td> <td>17,220</td> </tr> <tr> <td>2</td> <td>17,700</td> <td>$1,600 \times 3^{\text{日}} = 4,800$</td> <td>$7,300 \times 2^{\text{泊}} = 14,600$</td> <td>37,180</td> </tr> </tbody> </table> | 区分 | 鉄道賃 | 日当 | 宿泊料 | 計 | | 円 | 円 | 円 | 円 | 1 | 5,640 | $1,000 \times 3^{\text{日}} = 3,000$ | $4,245 \times 2^{\text{泊}} = 8,490$ | 17,220 | 2 | 17,700 | $1,600 \times 3^{\text{日}} = 4,800$ | $7,300 \times 2^{\text{泊}} = 14,600$ | 37,180 | | | | | | | | | | |
| 区分 | 鉄道賃 | 日当 | 宿泊料 | 計 | | | | | | | | | | | | | | | | | | | | | | | | | | | | | | |
| | 円 | 円 | 円 | 円 | | | | | | | | | | | | | | | | | | | | | | | | | | | | | | |
| 1 | 5,640 | $1,000 \times 3^{\text{日}} = 3,000$ | $4,245 \times 2^{\text{泊}} = 8,490$ | 17,220 | | | | | | | | | | | | | | | | | | | | | | | | | | | | | | |
| 2 | 17,700 | $1,600 \times 3^{\text{日}} = 4,800$ | $7,300 \times 2^{\text{泊}} = 14,600$ | 37,180 | | | | | | | | | | | | | | | | | | | | | | | | | | | | | | |
| (目) 赴任旅費 | (1,102) 1,102 | 1,102 | | 0 対駒ヶ根訓練所赴任(駒ヶ根基準 3等級) $275,530^{\text{円}} \times 2^{\text{人}} \times 2^{\text{回}} = 1,102(1,102)$ | | | | | | | | | | | | | | | | | | | | | | | | | | | | | | |
| | | | | <table border="1"> <thead> <tr> <th>鉄道賃</th> <th>移動料</th> <th>看役手当</th> <th>日当</th> <th>宿泊料</th> <th>計</th> </tr> <tr> <td>円</td> <td>円</td> <td>円</td> <td>円</td> <td>円</td> <td>円</td> </tr> </thead> <tbody> <tr> <td></td> <td></td> <td>(1,600+7,300)</td> <td></td> <td></td> <td></td> </tr> <tr> <td>$8,892 \times 3.5^{\text{人}}$</td> <td></td> <td>$\times 5^{\text{日}} \times 8^{\text{号}}$</td> <td>$1,600 \times 8^{\text{号}}$</td> <td>$7,300 \times 8^{\text{号}}$</td> <td></td> </tr> <tr> <td>=31,120</td> <td>102,000</td> <td>=118,670</td> <td>=4,270</td> <td>=19,470</td> <td>275,530</td> </tr> </tbody> </table> | 鉄道賃 | 移動料 | 看役手当 | 日当 | 宿泊料 | 計 | 円 | 円 | 円 | 円 | 円 | 円 | | | (1,600+7,300) | | | | $8,892 \times 3.5^{\text{人}}$ | | $\times 5^{\text{日}} \times 8^{\text{号}}$ | $1,600 \times 8^{\text{号}}$ | $7,300 \times 8^{\text{号}}$ | | =31,120 | 102,000 | =118,670 | =4,270 | =19,470 | 275,530 |
| 鉄道賃 | 移動料 | 看役手当 | 日当 | 宿泊料 | 計 | | | | | | | | | | | | | | | | | | | | | | | | | | | | | |
| 円 | 円 | 円 | 円 | 円 | 円 | | | | | | | | | | | | | | | | | | | | | | | | | | | | | |
| | | (1,600+7,300) | | | | | | | | | | | | | | | | | | | | | | | | | | | | | | | | |
| $8,892 \times 3.5^{\text{人}}$ | | $\times 5^{\text{日}} \times 8^{\text{号}}$ | $1,600 \times 8^{\text{号}}$ | $7,300 \times 8^{\text{号}}$ | | | | | | | | | | | | | | | | | | | | | | | | | | | | | | |
| =31,120 | 102,000 | =118,670 | =4,270 | =19,470 | 275,530 | | | | | | | | | | | | | | | | | | | | | | | | | | | | | |
| (目) 庁費 | (267,645) 275,232 | 256,882 | △ 18,350 | 1. 備品費 1,200 (1,200) タイプライター他 1,200 (1,200) 2 通信運搬費 19,454 (17,583) (1) 電話料 11,027 (9,573) | | | | | | | | | | | | | | | | | | | | | | | | | | | | | | |

(単位：千円)

| 事項及び科目 | 前年度予算額 | 昭和62年度 予算額 | 対前年度比較 増△減額 | 積算基礎 |
|--------|--------|---------------|----------------|---|
| | | | | 1. 基本料 $1,777^{\text{円}} \times 25^{\text{本}} \times 12^{\text{月}} \times 0.9 = 480 (480)$ 口. 度教料 $6.8^{\text{円}} \times 69^{\text{通話}} \times 25^{\text{本}} \times 25^{\text{日}} \times 12^{\text{月}} \times 0.9 = 3,167 (3,167)$ ハ. 市外通話料 $246^{\text{円}} \times 6^{\text{通話}} \times 25^{\text{日}} \times 10^{\text{本}} \times 12^{\text{月}} \times 0.9 = 3,985 (3,985)$ ニ. 国際通話料 $7,476^{\text{円}} \times 4^{\text{本}} \times 12^{\text{月}} \times 0.9 = 2,746 (1,292)$ ホ. 交換台維持費 $22,470^{\text{円}} \times 12^{\text{月}} \times 0.9 = 243 (243)$ ヘ. 内線使用料 $37^{\text{円}} \times 86^{\text{本}} \times 12^{\text{月}} \times 0.9 = 34 (34)$ ト. 内線基本料 $400^{\text{円}} \times 86^{\text{本}} \times 12^{\text{月}} \times 0.9 = 372 (372)$ (2) テレックス $1,816 (1,816)$ 1. 使用基本料 $13,600^{\text{円}} \times 12^{\text{月}} \times 0.9 = 147 (147)$ 口. 通信料 $772^{50^{\text{円}}} \times 8^{\text{本}} \times 25^{\text{日}} \times 12^{\text{月}} \times 0.9 = 1,669 (1,669)$ (3) 郵便料 $5,153 (4,736)$ 1. 国内 $34^{\text{円}} \times 56^{\text{通}} \times 25^{\text{日}} \times 12^{\text{月}} \times 0.9 = 514 (514)$ 口. 海外 $180^{\text{円}} \times \{ (724^{\text{人}} \times 4^{\text{月}}) + (870^{\text{人}} \times 12^{\text{月}}) + (959^{\text{人}} \times 7^{\text{月}}) + (200^{\text{人}} \times 4^{\text{月}}) + (30^{\text{人}} \times 10^{\text{日}} \times 12^{\text{月}}) \} \times 0.9 = 4,130 (2,713)$ |

(単位:千円)

| 事 項 及 び 科 目 | 前年度予算額 | 昭和62年度 予 算 額 | 対前年度比較 増△減額 | 積 算 基 礎 |
|-------------|--------|-----------------|----------------|--|
| | | | | 八. 印刷物発送料 $47,150^{\text{円}} \times 12^{\text{月}} \times 0.9 = 509 (509)$ 4) 電報料 $1,458 (1,458)$ 1. 目 内 $137^{\text{円}} \times 355^{\text{冊}} \times 12^{\text{月}} \times 0.9 = 525 (525)$ 口. 海 外 $144^{\text{円}} \times 30^{\text{冊}} \times 20^{\text{通}} \times 12^{\text{月}} \times 0.9 = 933 (933)$ 3. 消耗品費 感光紙事務用品等 $176,240^{\text{円}} \times 12^{\text{月}} \times 0.9 = 1,903 (1,903)$ 4. 自動車維持費 $157,270^{\text{円}} \times 2^{\text{台}} \times 0.9 = 283 (283)$ 5. 光熱水料 $41,463 (45,088)$ 1) 電 気 料 $20,384 (23,164)$ 2) ガ ス 代 $6,193 (7,038)$ 3) 上 下 水 道 $14,886 (14,886)$ |

(單位：千円)

| 事項及び科目 | 前年度予算額 | 昭和62年度 予算額 | 対前年度比較 増△減額 | 積算基礎 |
|--------|--------|---------------|----------------|--|
| | | | | <p>6. 印刷製本費 3,316(3,316)</p> <p>(1) 派遣計画及実施要領関係 $180\text{円} \times 50\text{部} \times 25\text{種} \times 12\text{月} \times 0.9 = 2,430(2,430)$</p> <p>(2) 協力隊年次報告書 $410\text{円} \times 2,400\text{部} \times 0.9 = 886(886)$</p> <p>7. 交通費 $46,750\text{円} \times 12\text{月} \times 0.9 = 505(505)$</p> <p>8. 図書購入費 参考図書 $860\text{円} \times 20\text{冊} \times 12\text{月} \times 0.9 = 186(186)$</p> <p>9. 会議費 1,391(1,305)</p> <p>(1) 協力隊運営委員会 $210\text{円} \times 20\text{人} \times 8\text{回} \times 0.9 = 30(30)$</p> <p>(2) 派遣打合せ等 $210\text{円} \times 20\text{人} \times 40\text{種} \times 2\text{回} \times 0.9 = 605(605)$</p> <p>(3) 歓迎迎会 $400\text{円} \times 360\text{人}^{(310)} \times 6\text{回} \times 0.9 = 756(670)$</p> <p>10. 借料及損料 対 1,533(1,533)</p> <p>(1) セロックス基本料 $384,740\text{円} + 548,740\text{円} = 933(933)$</p> |

(単位：千円)

| 事項及び科目 | 前年度予算額 | 昭和62年度 予算額 | 対前年度比較 増△減額 | 積算 基礎 |
|--------|--------|---------------|----------------|--|
| | | | | (2) 敬進会会場 $100,000円 \times 6回 = 600(600)$ |
| | | | | 11. 修理費、機械、器物及び建物修繕費 2,806(2,806) |
| | | | | 12. 賃金 臨時傭人 $2,610円 \times 20日 \times 5人 \times 12月 \times 0.8655 = 2,711(2,711)$ |
| | | | | 13. 諸税公課 ☆ 16.079(41,037) |
| | | | | (1) 固定資産税 15.934(15,934) |
| | | | | 土地 $157,355円 \times \frac{17}{1,000} = 2.675$ |
| | | | | 建物 $1,578,141円 \times \frac{3,14067}{635284m^2} \times \frac{17}{1,000} = 13.259$ |
| | | | | (2) 前年度限り 0(24,958) |
| | | | | (3) 自動車税 $33,080円 \times 2台 = 66(66)$ |
| | | | | (4) 自動車重量税 $39,690円 \times 2台 = 79(79)$ |
| | | | | 14. 保険料 ☆ 597(597) |
| | | | | 1) 火災保険料 $1,578,141円 \times \frac{0.35 \times 0.25}{1,000} = 414(414)$ |
| | | | | 2) 自動車保険料 $91,690円 \times 2台 = 183(183)$ |

(単位：千円)

| 事項及び科目 | 前年度予算額 | 昭和62年度 予算額 | 対前年度比較 増△減額 | 積算基礎 |
|--------|--------|---------------|----------------|---|
| | | | | <p>15. 雑役務費 163,435 (155,179)</p> <p>(1) 事務所保安料 ☆ 123,577 (119,393)</p> <p>イ. 事務所管理委託費 115,524 (111,340)</p> <p>ロ. その他(設置関係法定検査費等) 8,053 (8,053)</p> <p>(2) 海外為替送金料 ☆ 39,135 (34,599)</p> <p>イ. 隊員分(新規、再派遣帰国)</p> <p style="padding-left: 20px;">$\{(3,450^{\text{円}} \times 2^{\text{回}}) + (1,480^{\text{円}} \times 2^{\text{回}})\} \times 2.083^{\text{円}} = 20,538 (17,659)$</p> <p>ロ. 隊員分(継続)</p> <p style="padding-left: 20px;">$\{(3,450^{\text{円}} \times 4^{\text{回}}) + (1,480^{\text{円}} \times 4^{\text{回}})\} \times \frac{(830)}{890^{\text{円}}}$</p> <p style="text-align: right;">$= 17,551 (16,368)$</p> <p>ハ. 駐在員調整員</p> <p style="padding-left: 20px;">$\{(3,450^{\text{円}} \times 4^{\text{回}}) + (1,480^{\text{円}} \times 4^{\text{回}})\} \times \frac{(29)}{30}$</p> <p style="text-align: right;">$= 592 (572)$</p> <p>(3) 隊員バッチ作成費 $380^{\text{円}} \times \frac{(850)}{890} \times 0.9 = 301 (291)$</p> <p>(4) 蛍光灯取替 $430^{\text{円}} \times 1,473^{\text{本}} \times \frac{1}{2} \times 0.9 = 285 (285)$</p> |

| 事項及び科目 | 前年度予算額 | 昭和62年度 予算額 | 対前年度比較 増△減額 | 積算基礎 |
|------------------|----------------------|---------------|----------------|--|
| | | | | (5) 職員委託研修費 611 (611) |
| | | | | 1. 語学(仏、西語) $100,590^{\text{円}} \times 5^{\text{月}} \times 0.9 = 453 (453)$ |
| | | | | ロ. 事務管理関係 $35,110^{\text{円}} \times 5^{\text{月}} \times 0.9 = 158 (158)$ |
| | | | | 庁費計 1～15 256,882 (275,232) |
| (2) 駒ヶ根訓練所に必要な経費 | (103,495) 106,693 | 107,901 | 1,208 | |
| (項) 業務諸費 | (103,495) 106,693 | 107,901 | 1,208 | |
| (目) 職員旅費 | (818) 880 | 880 | 0 | 業務打合せ等(東京基準3等級/泊2日) $27,180^{\text{円}} \times 3^{\text{回}} \times 12^{\text{月}} \times 0.899 = 880 (880)$ |
| (目) 庁費 | (102,677) 105,813 | 107,021 | 1,208 | 1. 備品費 5,003 (5,003) |
| | | | | 訓練用備品 |
| | | | | 2. 通信運搬費 7,811 (7,811) |
| | | | | (1) 電話料 6,824 (6,824) |
| | | | | 1. 基本料 $2,600^{\text{円}} \times 10^{\text{本}} \times 12^{\text{月}} \times 0.9 = 281 (281)$ |
| | | | | ロ. 市外通話料 $345^{\text{円}} \times 7^{\text{通話}} \times 25^{\text{日}} \times 10^{\text{本}} \times 12^{\text{月}} \times 0.9 = 6,521 (6,521)$ |

(単位：千円)

| 事項及び科目 | 前年度予算額 | 昭和62年度 予算額 | 対前年度比較 増△減額 | 積算基礎 |
|--------|--------|---------------|----------------|--|
| | | | | 八、内線使用料 $50^{\text{円}} \times 40^{\text{回}} \times 12^{\text{月}} \times 0.9 = 22(22)$ (2) 郵便料 $50^{\text{円}} \times 50^{\text{通}} \times 12^{\text{月}} \times 0.9 = 27(27)$ (3) ファックス 借上料 $80,000^{\text{円}} \times 12^{\text{月}} = 960(960)$ |
| | | | | 3. 消耗品費 感光紙、事務用品等 $249,750^{\text{円}} \times 12^{\text{月}} \times 0.9 = 2,697(2,697)$ |
| | | | | 4. 自動車維持費 $224,360^{\text{円}} \times 2^{\text{台}} \times 0.9 = 404(404)$ |
| | | | | 5. 光熱水料 (1) 電気 $735,820^{\text{円}} \times 12^{\text{月}} \times 0.9 = 6,993(7,947)$ (2) ガス $61,460^{\text{円}} \times 12^{\text{月}} \times 0.9 = 584(664)$ (3) 重油 $349,640^{\text{円}} \times 12^{\text{月}} \times 0.9 = 2,681(3,776)$ |
| | | | | 6. 諸税公課 ☆ (1) 地方税(建物) $881,810^{\text{千円}} \times \frac{17}{1,000} = 14,991(14,991)$ (2) 自動車重量税 $39,690^{\text{円}} \times 2^{\text{台}} = 79(79)$ (3) 自動車税 $33,080^{\text{円}} \times 2^{\text{台}} = 66(66)$ |

| 事項及び科目 | 前年度予算額 | 昭和62年度 予算額 | 対前年度比較 増△減額 | 積算基礎 |
|--------|--------|---------------|----------------|--|
| | | | | <p>7. 借料及預料 ☆ 934(2,169)</p> <p>(1) ロックス借料</p> <p style="padding-left: 20px;">基本料 $439,860^{\text{円}}$ + 超過分 $494,220$ = 934(934)</p> <p>(2) 前年度限り 0(1,235)</p> <p>8. 保険料 ☆ 257(257)</p> <p>(1) 火災保険料(建物、不動産) 74(74)</p> <p>(2) 自動車保険料 $91,690^{\text{円}}$ × 2台 = 183(183)</p> <p>9. 雑役務費 ☆ 64,521(59,949)</p> <p>(1) 訓練所管理委託費 ☆ $5,006^{\text{千円}}$ × 12月 = 60,072(55,500)</p> <p>(2) その他(設置関係法定検査等) 4,449(4,449)</p> <p style="padding-left: 40px;">庁費計 1~9 107,021(105,813)</p> |

| 事項及び科目 | 前年度予算額 | 昭和62年度 予算額 | 対前年度比較 増△減額 | 積算 基礎 |
|---------------|-----------------------|---------------|----------------|--|
| II 事業運営に必要な経費 | (99,482) 106,157 | 107,176 | 1,019 | 全額 ODA |
| 1. 研修員受入業務経費 | (9,296) 9,991 | 9,991 | 0 | |
| (項) 業務諸費 | (9,296) 9,991 | 9,991 | 0 | |
| (目) 諸謝金 | (134) 144 | 144 | 0 | カリキュラム作成費 $750円 \times 5冊 \times (125 + 25) \times \frac{1}{5} \times 0.9 = 101 (101)$ 奥地調査謝金 $160円 \times 300冊 \times 0.9 = 43 (43)$ 計 144 (144) |
| (目) 職員旅費 | (3,044) 3,273 | 3,273 | 0 | 1. 研修先打ち合せ案内(大阪基準、3等級、3泊4日) $(7,548円 + 10,017円) \times 14冊 \times 12冊 \times 0.9 = 2,656 (2,656)$ 2. 管理旅費(3等級、1泊2日) 筑波農業センター $8,323円 \times 1冊 \times 12冊 \times 0.65 = 65 (65)$ 神奈川センター $4,940円 \times 1冊 \times 12冊 \times 0.9 = 53 (53)$ 名古屋センター $9,041円 \times 1冊 \times 12冊 \times 0.9 = 98 (98)$ 大隈センター $10,530円 \times 1冊 \times 12冊 \times 0.9 = 114 (114)$ 兵庫センター $10,930円 \times 1冊 \times 12冊 \times 0.9 = 118 (118)$ 筑波センター $8,323円 \times 1冊 \times 12冊 \times 0.9 = 90 (90)$ 小計 538 (538) |

(144)

(単位：千円)

| 事項及び科目 | 前年度予算額 | 昭和62年度 予算額 | 対前年度比較 増△減額 | 積算基礎 |
|---------|-------------------|---------------|----------------|---|
| (目) 庁 費 | (6,118) 6,574 | 6,574 | 0 | <p>3. 調査打ち合わせ旅費(大阪基準, 3等級, 1泊2日)</p> $10,956円 \times 2人 \times 4回 \times 0.9 = 79(79)$ <p>計 1 ~ 3 3,273(3,273)</p> <p>1. 印刷製本費</p> <p>年間受入計画作成 $40円 \times 2,000部 \times 3種 \times 0.9 = 216(216)$</p> <p>研修インフォメーション作成</p> $179円 \times 100部 \times 120 \times 0.9 = 1,933(1,933)$ <p>研修終了証書 $400円 \times 2,600部 \times 0.9 = 936(936)$</p> <p>研修員ニュース $105円 \times 2,600部 \times 2種 \times 0.9 = 491(491)$</p> <p>研修員名簿年度別 $252円 \times 600部 \times 0.9 = 136(136)$</p> <p>研修員名簿国別 $126円 \times 150部 \times 30回 \times 0.9 = 510(510)$</p> <p>研修員調査案 $8.4円 \times 2,200部 \times 0.9 = 17(17)$</p> <p>研修員カード(案訂用パンチカード)</p> $16円 \times 2,200部 \times 0.9 = 32(32)$ <p><i>Technical Training in Japan</i></p> $84円 \times 4,000部 \times 0.9 = 302(302)$ <p>調査表作成費 $126円 \times 1,950部 \times 0.9 = 221(221)$</p> <p>調査報告書 $536円 \times 650部 \times 0.9 = 314(314)$</p> <p>業種別調査報告書 $452円 \times 90部 \times 0.9 = 37(37)$</p> <p>小計 5,145(5,145)</p> |

(単位：千円)

| 事項及び科目 | 前年度予算額 | 昭和62年度 予算額 | 対前年度比較 増△減額 | 積算基礎 |
|--------|--------|---------------|----------------|--|
| | | | | 2. 通信運搬費 |
| | | | | 研修機関実施調査料 $17^{\text{円}} \times 1,950^{\text{部}} = 33 (33)$ |
| | | | | 3. 会議費 |
| | | | | インフォメーション作成打ち合せ |
| | | | | $210^{\text{円}} \times 5^{\text{人}} \times 3^{\text{回}} \times 12^{\text{月}} \times 0.9 = 34 (34)$ |
| | | | | 集団受入計画作成等打ち合せ |
| | | | | $96^{\text{円}} \times 8^{\text{人}} \times 100^{\text{件}} \times 3^{\text{回}} \times 0.9 = 207 (207)$ |
| | | | | 個別受入計画作成等打ち合せ |
| | | | | $96^{\text{円}} \times 8^{\text{人}} \times 400^{\text{件}} \times 0.9 = 276 (276)$ |
| | | | | 研修監理業務打ち合せ |
| | | | | $96^{\text{円}} \times 3^{\text{人}} \times 120^{\text{件}} \times 0.9 = 31 (31)$ |
| | | | | 研修機関実態調査打ち合せ |
| | | | | $240^{\text{円}} \times 10^{\text{人}} \times 10^{\text{回}} \times 0.9 = 22 (22)$ |
| | | | | 小計 570 (570) |
| | | | | 4. 交通費 |
| | | | | 関係者省連絡 $42^{\text{円}} \times 80^{\text{回}} \times 12^{\text{月}} \times 0.9 = 36 (36)$ |
| | | | | $315^{\text{円}} \times 50^{\text{回}} \times 12^{\text{月}} \times 0.9 = 170 (170)$ |
| | | | | 関係事務所連絡 $84^{\text{円}} \times 3,000^{\text{件}} \times 0.9 = 227 (227)$ |
| | | | | 研修買菜内 $630^{\text{円}} \times 400^{\text{件}} \times 0.9 = 227 (227)$ |
| | | | | 小計 660 (660) |

(146)

(単位:千円)

| 事項及び科目 | 前年度予算額 | 昭和62年度 予算額 | 対前年度比較 増△減額 | 積算基礎 |
|--------|--------|---------------|----------------|---|
| | | | | <p>5. 賃金</p> <p>カード監理等集計業務 臨時雇員 $2,610円 \times 24回 \times 2人 \times 0.9 = 113 (113)$</p> <p>6 雑役務費等</p> <p>研修期間更新手数料 $1,180円 \times 50件 \times 0.9 = 53 (53)$</p> <p>計 1 ~ 6 6,574 (6,574)</p> |

(単位：千円)

| 事項及び科目 | 前年度予算額 | 昭和62年度 予算額 | 対前年度比較 増△減額 | 積算基礎 |
|-----------------|-------------------|---------------|----------------|---|
| 2. 帰国研修員了り了業務経費 | (6,855) 7,371 | 7,371 | 0 | |
| (項) 業務経費 | (6,855) 7,371 | 7,371 | 0 | |
| (目) 諸謝金 | (42) 45 | 45 | 0 | 調査対象確定のための講師謝金 $4,150円 \times 2人 \times 3人 \times 24-4 \times 0.9 = 45 (45)$ |
| (目) 職買旅費 | (103) 111 | 111 | 0 | 調査田打ち合わせ及び調査報告(大阪基準、3等級、2泊3日) $(8,069円 + 7,304円) \times 4人 \times 2回 \times 0.9 = 111 (111)$ |
| (目) 庁費 | (6,710) 7,215 | 7,215 | 0 | 1. 印刷製本費 調査票作成費 $21円 \times 3,000部 \times 0.9 = 57 (57)$ 同窓会規則印刷費 $347円 \times 170部 \times 2種 \times 0.9$ $= 106 (106)$ KENSHU-IN誌作成費 $126円 \times 8,810部 \times 4回 \times 0.9 = 3,996 (3,996)$ 日本語テキスト $74円 \times 170部 \times 4種 \times 2回 \times 0.9 = 91 (91)$ 参考文献 $1,890円 \times 3カ国 \times 24-4 \times 0.9 = 10 (10)$ 小計 4,260 (4,260) 2. 通信運搬費 調査票送付等 $17円 \times 2回 \times 100人 \times 3カ国 \times 2種 \times 0.9 = 18 (18)$ |

(単位：千円)

| 事項及び科目 | 前年度予算額 | 昭和62年度 予算額 | 対前年度比較 増△減額 | 積算 基礎 |
|--------|--------|---------------|----------------|--|
| | | | | KENSHU-IN誌諸送料 $31.5円 \times 8,810部 \times 4回 \times 0.9 = 999(999)$ 小計 1,017(1,017) |
| | | | | 3. 備品費 技術フィルム購入 $54,840円 \times 2本 \times 0.9 = 100(100)$ |
| | | | | 4. 消耗品費 KENSHU-IN誌封筒作成費 $10円 \times 8,810部 \times 4回 \times 0.9 = 317(317)$ 宛名カード作成費 $45円 \times 8,810部 \times 4回 \times 0.9 = 1,427(1,427)$ 日本語学習テープ $1,590円 \times 3種 \times 10本 \times 2回 \times 0.9 = 86(86)$ 小計 1,830(1,830) |
| | | | | 5. 会議費 英語調査打ち合せ $140円 \times 10人 \times 3回 \times 24-4 = 8(8)$ 計 1 ~ 5 7,215(7,215) |

(単位：千円)

| 事項及び科目 | 前年度予算額 | 昭和62年度 予算額 | 対前年度比較 増△減額 | 積算基礎 |
|------------------|--------------------|---------------|----------------|---|
| 3. 青年招へい業務に必要経費 | (20,363) 21,092 | 21,689 | 597 | |
| (1) 業務体制の整備に必要経費 | (14,121) 14,121 | 14,121 | 0 | |
| (項) 業務諸費 | (14,121) 14,121 | 14,121 | 0 | |
| (目) 諸謝金 | (14,121) 14,121 | 14,121 | 0 | 管理事務嘱託等謝金 1. 27,720円 × 25日 × 4ヶ月 × 3人 = 8,316(8,316) 2. 11,610円 × 25日 × 4ヶ月 × 5人 = 5,805(5,805) 計 1 ~ 2 14,121(14,121) |
| (2) 事業実施に必要経費 | (6,179) 6,908 | 7,490 | 582 | |
| 1. 現地業務実施経費 | (3,689) 3,689 | 3,620 | 69 | |
| (項) 外国旅費 | (385) 385 | 471 | 86 | |
| (目) 在外職員活動旅費 | (385) 385 | 471 | 86 | 現地業務に係る旅費 $\{33,520円 + (1,818円 \times 2日 + 5,664円 \times 1日)\} \times 1回$ $\times 1回 = 471(385)$ |
| (項) 業務諸費 | (2,575) 3,304 | 3,149 | △ 155 | |
| (目) 庁費 | (1,554) 1,994 | 1,901 | △ 93 | 現地備人費(7ラ-7) ㊦ $8353.33 \times 3ヶ月 \times 1名 \times 11ヶ月 \times 163円 = 1,901(1,994)$ |

(単位：千円)

| 事項及び科目 | 前年度予算額 | 昭和62年度 予算額 | 対前年度比較 増△減額 | 積算基礎 |
|-------------|------------------|---------------|----------------|---|
| (目) 渡切費 | (1,021) 1,310 | 1,248 | △ 62 | 渡切費 海外事務所② $8,696.31 \times 12月 \times \frac{1}{2} \times 11ヶ国^{(9)} \times 163^{(209)円} = 1,248(1,310)$ |
| 口. 国内業務実施経費 | (3,219) 3,219 | 3,870 | 651 | |
| (項) 業務諸費 | (3,219) 3,219 | 3,870 | 651 | |
| (目) 職員旅費 | (474) 474 | 580 | 106 | 地方青年団体打合せ(大阪基準、3泊4日、3等級) $(7,548円 + 10,017円) \times 3回 \times 11ヶ国^{(9)} = 580(474)$ |
| (目) 庁費 | (2,745) 2,745 | 3,290 | 545 | 1. 印刷製本費 (1) 年間計画作成 $40円 \times 100部 \times 11ヶ国^{(9)} = 44(36)$ (2) インフォメーション $179円 \times 100部 \times 5分野 \times 11ヶ国^{(9)} = 985(806)$ (3) プログラム作成 $40円 \times 10部 \times 5分野 \times 3回 \times 11ヶ国^{(9)} = 66(54)$ (4) 国別名簿作成 $126円 \times 100部 \times 11ヶ国^{(9)} = 139(113)$ (5) 年次別名簿作成 $252円 \times 100部 = 25(25)$ |

(単位：千円)

| 事項及び科目 | 前年度予算額 | 昭和62年度 予算額 | 対前年度比較 増△減額 | 積算基礎 |
|--------|--------|---------------|----------------|---|
| | | | | (6) 申請書作成 $40円 \times 150人 \times 1冊 \times 11ヶ国^{(9)} = 66(54)$ |
| | | | | (7) アンケート用紙作成 $40円 \times 1030人 \times 1種^{(830)} = 41(33)$ |
| | | | | (8) 修了証書作成 $400円 \times 1030人^{(830)} = 412(332)$ |
| | | | | (9) 青年券カード作成 $16円 \times 1030人 \times 1種^{(830)} = 16(13)$ |
| | | | | (10) 年間総合報告書 $536円 \times 100部 = 54(54)$ |
| | | | | 計 (1) ~ (10) 1,848(1,520) |
| | | | | 2. 通信運搬費 |
| | | | | (1) 海外 $168円 \times 1030部 \times 2種^{(830)} = 346(279)$ |
| | | | | (2) 国内 $30円 \times 100部 \times 5種 = 15(15)$ |
| | | | | 計 (1) ~ (2) 361(294) |
| | | | | 3. 備品 |
| | | | | (1) 国旗 $15,000円 \times 7旗 = 105(105)$ |
| | | | | (2) キャビネット $16,520円 \times 2台 = 33(33)$ |
| | | | | 計 (1) ~ (2) 138(138) |

(単位：千円)

| 事項及び科目 | 前年度予算額 | 昭和62年度 予算額 | 対前年度比較 増△減額 | 積算基礎 |
|--------|--------|---------------|----------------|---|
| | | | | <p>4. 会議費</p> <p>(1) プログラム作成打合せ $210円 \times 5人 \times 5回 = 5(5)$</p> <p>(2) 研修整理業務打合せ $210円 \times 5人 \times 5分野 \times 5回 = 26(26)$</p> <p>(3) 青年団体打合せ $210円 \times 5人 \times 5分野 \times 5回 = 26(26)$</p> <p>(4) 受入機関拡充打合せ $210円 \times 5人 \times 5回 = 5(5)$</p> <p>計 (1) ~ (4) $62(62)$</p> <p>5. 交通費</p> <p>(1) 関係各省連絡 $42円 \times 2回 \times 5日 \times 12月 = 5(5)$ $315円 \times 2回 \times 5日 \times 12月 = 38(38)$</p> <p>(2) 関係機関連絡 $84円 \times 2回 \times 5日 \times 12月 = 11(11)$</p> <p>計 (1) ~ (2) $54(54)$</p> <p>6. 賃金</p> <p>カード整理等集計業務 臨時雇員 $3,580円 \times 7日 \times 3回 \times 114回^{(9)} = 827(677)$</p> |

(単位：千円)

| 事項及び科目 | 前年度予算額 | 昭和62年度 予算額 | 対前年度比較 増△減額 | 積算基礎 |
|----------------|--------------|---------------|----------------|--|
| | | | | 計 1 ~ 6 3,290 (2,745) |
| (3) アフターケア業務経費 | (63) 63 | 78 | 15 | |
| (項) 業務諸費 | (63) 63 | 78 | 15 | |
| (目) 庁 費 | (63) 63 | 78 | 15 | 1. 印刷製本費 同窓会実施要領等作成 44円 × 150人 × ⁽⁹⁾ 11ヶ国 = 73 (59) 計 73 (59) |
| | | | | 2. 通信運搬費 実施要領アンケート用紙送料 450円 × ⁽⁹⁾ 11ヶ国 = 5 (4) 計 1 ~ 2 78 (63) |

(單位：千円)

| 事項及び科目 | 前年度予算額 | 昭和62年度 予算額 | 対前年度比較 増△減額 | 積算基礎 |
|--------------|--------------------|---------------|----------------|--|
| 4. 専門家派遣業務経費 | | | | |
| (項) 業務経費 | (3,512) 3,777 | 3,777 | 0 | |
| (目) 諸謝金 | (518) 557 | 557 | 0 | 1. 専門家鑑考委員会謝金 $2,260円 \times 3人 \times 220件 \times \frac{1}{10} \times 0.9 = 134 (134)$ 2. 専門家身上調査謝金 $3,760円 \times 220件 \times \frac{1}{5} \times 0.9 = 149 (149)$ 3. 市場調査謝金 $3,810円 \times 80件 \times 0.9 = 274 (274)$ 計 557 (557) |
| (目) 職員旅費 | (945) 1,016 | 1,016 | 0 | 1. 派遣業務打合せ(広島基準 4等級、2泊3日) $(10,871円 + 6,186円) \times 310件 \times \frac{2}{3} \times \frac{1}{5} \times 0.9 = 635 (635)$ 2. 機材検収船積立台(大阪基準、4等級、2泊3日) $(9,488円 + 6,186円) \times 220件 \times \frac{1}{10} \times 0.9 = 310 (310)$ 3. 資料収集及び運箱(大阪基準、3等級、3泊4日) $(9,758円 + 10,019円) \times 4回 \times 0.9 = 71 (71)$ 計 1,016 (1,016) |

| 事項及び科目 | 前年度予算額 | 昭和62年度 予算額 | 対前年度比較 増△減額 | 積算基礎 |
|---------|--------------------|---------------|----------------|---|
| (目) 庁 費 | (2,049) 2,204 | 2,204 | 0 | <p>1. 印刷製本費</p> <p>定期報告書作成 $158円 \times 50部 \times 3種 \times 12月 \times 0.9 = 256 (256)$</p> <p>派遣計画作成 $168円 \times 115部 \times 12月 \times 0.9 = 209 (209)$</p> <p>インボイス・パッキングリスト輸送依頼書作成 $336円 \times 120冊 \times 7種 \times 0.9 = 145 (145)$</p> <p>専門家業務報告書・業務連絡・調査報告書・行動日程表等作成 $158円 \times 3冊 \times 5種 \times 389 \times \frac{1}{2} \times 0.9 = 415 (415)$</p> <p>計 1,025 (1,025)</p> <p>2. 備品費</p> <p>キャビネット $17,010円 \times 2台 \times 0.9 = 31 (31)$</p> <p>3. 交通費</p> <p>一般事務連絡 $46円 \times 3回 \times 22日 \times 12月 \times 0.9 = 33 (33)$</p> <p>$389円 \times 7回 \times 10日 \times 12月 \times 0.9 = 168 (168)$</p> <p>専門家送迎 $(903円 + 126円) \times 450人 \times \frac{1}{2} \times \frac{1}{3} \times 0.9 = 69 (69)$</p> <p>計 270 (270)</p> |

| 事項及び科目 | 前年度予算額 | 昭和62年度 予算額 | 対前年度比較 増△減額 | 積算基礎 |
|--------|--------|---------------|----------------|--|
| | | | | <p>4. 会議費</p> <p>選考委員会及び派遣打合せ $180円 \times 11人 \times 220件 \times \frac{1}{5} \times 0.9 = 78(78)$</p> <p>各省連絡 $180円 \times 5人 \times 13省庁 \times 12月 \times \frac{1}{3} \times 0.9 = 42(42)$</p> <p>帰国報告会 $180円 \times 10人 \times 220件 \times \frac{1}{2} \times 0.9 = 178(178)$</p> <p>携行機材品目打合せ $180円 \times 5人 \times 220件 \times \frac{1}{5} \times 0.9 = 36(36)$</p> <p>調査打合せ $180円 \times 5人 \times 40回 \times 0.9 = 32(32)$</p> <p>計 366(366)</p> <p>5 図書購入費 関係図書 $790円 \times 20種 \times 0.9 = 14(14)$</p> <p>6. 賃金 資料作成備人費 $2,610円 \times 106日 \times 2人 \times 0.9 = 498(498)$</p> <p>合計 1 ~ 6 2,204(2,204)</p> |

(単位：千円)

| 事項及び科目 | 前年度予算額 | 昭和62年度 予算額 | 対前年度比較 増△減額 | 積算 基礎 |
|-------------------|--------------------|---------------|----------------|--|
| 5. 専門家フォローアップ業務経費 | | | | |
| (項) 業務諸費 | (3,143) 3,380 | 3,380 | 0 | |
| (目) 諸謝金 | (221) 238 | 238 | 0 | エキスパート誌原稿料 $440円 \times 20枚 \times 5件 \times 6回 \times 0.9 = 238(238)$ |
| (目) 職員旅費 | (100) 108 | 108 | 0 | 帰国専門家地域別会議旅費 $(8,553円 + 11,445円) \times 6人 \times 1回 \times 0.9 = 108(108)$ |
| (目) 方 費 | (2,822) 3,034 | 3,034 | 0 | 1. 印刷製本費、エキスパート誌作成費 $189円 \times 2,260部 \times 6回 \times 0.9 = 2,306(2,306)$ 2. 通信運搬費、エキスパート誌送付 (1) 海外 $168円 \times 750部 \times \frac{1}{2} \times 6回 \times 0.9 = 340(340)$ (2) 国内 $30円 \times 1,000部 \times 6回 \times 0.9 = 162(162)$ 計 502(502) 3. 交通費 (1) 事務連絡 $53円 \times 5人 \times 12月 \times 0.9 = 3(3)$ (2) 事務連絡 $400円 \times 5人 \times 12月 \times 0.9 = 22(22)$ 計 25(25) |

(158)

(單位：千円)

| 事項及び科目 | 前年度予算額 | 昭和62年度 予算額 | 対前年度比較 増△減額 | 積算基礎 |
|--------|--------|---------------|----------------|---|
| | | | | <p>4. 会議費</p> <p>(1) 帰国専門家総会 $380円 \times 1,500人 \times \frac{1}{3} \times 0.9 = 171(171)$</p> <p>(2) 帰国専門家地域別会議 $220円 \times 50人 \times 3回 \times 0.9 = 30(30)$</p> <p>計 201(201)</p> <p>合計 1 ~ 4 3,034(3,034)</p> |

(単位：千円)

| 事項及び科目 | 前年度予算額 | 昭和62年度 予算額 | 対前年度比較 増△減額 | 積算 基礎 |
|-------------|--------------------|---------------|----------------|--|
| 6. 機材供与業務経費 | | | | |
| (項) 業務経費 | (1,405) 1,512 | 1,512 | 0 | |
| (目) 諸謝金 | (557) 599 | 599 | 0 | 仕様書作成謝金 $3,980円 \times 10枚 \times 25件 \times \frac{1}{2} \times 0.9 = 448 (448)$ 仕様書翻訳料(和文外語訳) $560円 \times 5枚 \times 3種 \times 20件 \times 0.9 = 151 (151)$ 計 599 (599) |
| (目) 職員旅費 | (221) 238 | 238 | 0 | 仕様書打合せ、検収及び船積立合(大阪基準、3等級、3泊4日) $(8,840円 + 10,020円) \times 2種 \times 14件 \times \frac{1}{2} \times 0.9 = 238 (238)$ |
| (目) 庁費 | (627) 675 | 675 | 0 | 1. 印刷製本費 仕様書作成 $168円 \times 38件 \times 0.9 = 6 (6)$ 函面(トレース焼付) $2,489円 \times 2種 \times 15件 \times \frac{1}{3} \times 0.9 = 22 (22)$ 品名リスト $305円 \times 2種 \times 20件 \times 10部 \times 0.9 = 110 (110)$ インボイス・パッキングリスト作成 $987円 \times 2種 \times 20部 \times 0.9 = 36 (36)$ 計 174 (174) |

(単位：千円)

| 事項及び科目 | 前年度予算額 | 昭和62年度 予算額 | 対前年度比較 増△減額 | 積算基礎 |
|--------|--------|---------------|----------------|---|
| | | | | 2. 備品費 |
| | | | | キャビネット $19,740円 \times 2台 \times 0.9 = 36(36)$ |
| | | | | 3. 消耗品費 |
| | | | | ファイル $40円 \times 600枚 \times 0.9 = 22(22)$ |
| | | | | 4. 図書購入費 |
| | | | | 税務参考図書 $788円 \times 50種 \times 0.9 = 35(35)$ |
| | | | | 5. 交通費 |
| | | | | タクシー $315円 \times 20回 \times 12月 \times 0.9 = 68(68)$ |
| | | | | 地下鉄 $42円 \times 40回 \times 12月 \times 0.9 = 18(18)$ |
| | | | | 計 $86(86)$ |
| | | | | 6. 会議費 |
| | | | | 実施計画打合せ |
| | | | | $190円 \times 10人 \times 6回 \times 0.9 = 10(10)$ |
| | | | | 仕様書作成打合せ |
| | | | | $180円 \times 5人 \times 2回 \times 38件 \times 0.9 = 62(62)$ |
| | | | | 調査打合せ |
| | | | | $180円 \times 5人 \times 2回 \times 8件 \times 0.9 = 13(13)$ |
| | | | | 計 $85(85)$ |

| 事項及び科目 | 前年度予算額 | 昭和62年度 予算額 | 対前年度比較 増△減額 | 積算基礎 |
|--------|--------|---------------|----------------|---|
| | | | | 7. 賃金 賃料作成備人費 $2,610円 \times 101日 \times 1人 \times 0.9 = 237 (237)$ 合計 1 ~ 7 675 (675) |

| 事項及び科目 | 前年度予算額 | 昭和62年度 予算額 | 対前年度比較 増△減額 | 積算基礎 |
|-------------------|--------------------|---------------|----------------|--|
| 7. 特殊機材仕様書等作成業務経費 | | | | |
| (項) 業務諸費 | (18,665) 20,069 | 20,491 | 422 | |
| (目) 諸謝金 | (15,166) 16,307 | 16,729 | 422 | <p>1. 特別花注機材仕様書作成のための実施設計作業者</p> <p>(3,368,928) $3,455,112 \text{円} \times 175 \text{件} \times \frac{1}{20} \times 0.9 = 13,605 (13,265)$</p> <p>175件の内訳 { センタ-21 機材供与 64 幕林 42 保健医療 37 産業開発 11</p> <p>(単価内訳)</p> <p>(1) 直接人件費</p> <p>主任技師 $\frac{(39,760)}{40,760 \text{円}} \times 20 \text{日} \times 1 \text{人日} = 815,200 \text{円} (795,200)$</p> <p>技師 $\frac{(34,120)}{35,010 \text{円}} \times 20 \text{日} \times 1 \text{人日} = 700,200 \text{円} (682,400)$</p> <p>計 1,515,400円 (1,477,600)</p> <p>(2) 諸経費 $\frac{(1,477,600)}{1,515,400 \text{円}} \times \frac{90}{100} = 1,363,860 \text{円} (1,329,840)$</p> <p>(3) 技術経費 $\left(\frac{(1,477,600)}{1,515,400 \text{円}} + \frac{(1,329,840)}{1,363,860 \text{円}} \right) \times \frac{20}{100}$ $= 575,852 \text{円} (561,488)$</p> <p>単価合計 (1) ~ (3) 3,455,112円 (3,368,928)</p> |

(單位：千円)

| 事項及び科目 | 前年度予算額 | 昭和62年度 予算額 | 対前年度比較 増△減額 | 積算 基礎 |
|----------|------------------|---------------|----------------|--|
| (目) 職員旅費 | (1,594) 1,714 | 1,714 | 0 | 2. 仕様書作成経費 (1) 仕様書作成謝金 $\frac{(3,640)}{3,740} \text{円} \times 5 \text{種} \times 175 \text{冊} \times \frac{1}{4} \times 0.9 = 736 (717)$ (2) 仕様書翻訳料 $\frac{(59,050)}{60,640} \text{円} \times 175 \text{冊} \times \frac{1}{4} \times 0.9 = 2,388 (2,325)$ 計 (1) + (2) 3,124 (3,042) 合計 1 + 2 16,729 (16,307) |
| (目) 庁費 | (1,905) 2,048 | 2,048 | 0 | (大阪基準、4泊5日、3等級) (1) 機材検収 $(7,605 + 16,992) \text{円} \times 58 \text{冊} \times 0.9 = 1,284 (1,284)$ (2) 船積立金 $23,855 \text{円} \times 20 \text{冊} \times 0.902 = 430 (430)$ 計 (1) + (2) 1,714 (1,714) |
| | | | | 1. 交通費 ○機材検収 $242 \text{円} \times 20 \text{冊} \times 4 \text{冊} \times 12 \text{冊} \times 0.9 = 209 (209)$ 2. 会議費 (1) 機材調達打合せ $370 \text{円} \times 10 \text{冊} \times 50 \text{冊} \times 0.9 = 167 (167)$ (2) 仕様打合せ $370 \text{円} \times 12 \text{冊} \times 10 \text{冊} \times 0.9 = 40 (40)$ 計 207 (207) |

(164)

(単位：千円)

| 事項及び科目 | 前年度予算額 | 昭和62年度 予算額 | 対前年度比較 増△減額 | 積算基礎 |
|--------|--------|---------------|----------------|--|
| | | | | <p>3. 賃金</p> <p>臨時職員 $2,610^{\text{円}} \times 223^{\text{名}} \times 0.962 \times 0.9 = 504 (504)$</p> <p>4. 図書購入費</p> <p>(1) 専門書 $5,460^{\text{円}} \times 10^{\text{種}} \times 0.9 = 49 (49)$</p> <p>(2) 一般書 $1,160^{\text{円}} \times 8^{\text{種}} \times 0.9 = 8 (8)$</p> <p>計 57 (57)</p> <p>5. 備品費</p> <p>ガラス書庫 $50,400^{\text{円}} \times 2^{\text{台}} \times 0.9 = 91 (91)$</p> <p>6. 消耗品費</p> <p>ファイル $60^{\text{円}} \times 500^{\text{枚}} \times 0.9 = 27 (27)$</p> <p>7. 印刷製本費</p> <p>機材品目リスト $1,210^{\text{円}} \times 100^{\text{部}} \times 175^{\text{冊}} \times \frac{1}{20} \times 0.9$</p> <p style="text-align: right;">= 953 (953)</p> <p>合計 1～7 2,048 (2,048)</p> |

(単位：千円)

| 事項及び科目 | 前年度予算額 | 昭和62年度 予算額 | 対前年度比較 増△減額 | 積算基礎 |
|-----------------|-------------------|---------------|----------------|---|
| 8. 技術協力センター業務経費 | | | | |
| (項) 業務諸費 | (2,717) 2,921 | 2,921 | 0 | |
| (目) 諸謝金 | (772) 830 | 830 | 0 | <p>1. 専門家選考委員謝金</p> $2,260^{\text{円}} \times 5^{\text{人}} \times 1^{\text{回}} \times 2^{\text{件}} \times 0.916 = 21 (21)$ <p>2. 専門家身上調査謝金</p> $3,590^{\text{円}} \times 20^{\text{人}} \times \frac{2}{3} \times 0.961 = 46 (46)$ <p>3. 仕様書作成謝金</p> $2,150^{\text{円}} \times 70^{\text{枚}} \times 2^{\text{件}} \times 0.943 = 284 (284)$ <p>4. 仕様書作成謝金</p> $440^{\text{円}} \times 7^{\text{景}} \times 70^{\text{枚}} \times 2^{\text{件}} \times 0.9416 = 406 (406)$ <p>5. 委員謝金</p> $1,070^{\text{円}} \times 4^{\text{人}} \times 9^{\text{回}} \times 2^{\text{件}} \times 0.9475 = 73 (73)$ <p>計 1 ~ 5 830 (830)</p> |

| 事項及び科目 | 前年度予算額 | 昭和62年度 予算額 | 対前年度比較 増△減額 | 積算基礎 |
|----------|------------------|---------------|----------------|---|
| (目) 職員旅費 | (530) 570 | 570 | 0 | 1. 調達船積立合(大阪基準、3等級、3泊4日) $(7,586^{\text{円}} + 10,018^{\text{円}}) \times 4^{\text{回}} \times 2^{\text{件}} \times 0.9 = 127(127)$ 2. 検収連絡旅費 $(7,586^{\text{円}} + 10,018^{\text{円}}) \times 3^{\text{回}} \times 5^{\text{件}} \times 0.9 = 238(238)$ 3. 派遣連絡旅費 $(7,586^{\text{円}} + 10,018^{\text{円}}) \times 5^{\text{回}} \times 2^{\text{件}} \times 0.9 = 158(158)$ 4. 専門家採用打合せ $(7,586^{\text{円}} + 10,018^{\text{円}}) \times 3^{\text{回}} \times 1^{\text{件}} \times 0.9 = 47(47)$ 計 1 ~ 4 570(570) |
| (目) 庁費 | (1,415) 1,521 | 1,521 | 0 | 1. 備品費 キヤビネット $22,260^{\text{円}} \times 3^{\text{台}} \times 0.9 = 60(60)$ 2. 消耗品費 ファイル $40^{\text{円}} \times 600^{\text{枚}} \times 0.9 = 22(22)$ 3. 印刷製本費 (1) 仕様書作成和文 $127^{\text{円}} \times 25^{\text{部}} \times 50^{\text{種}} \times 2^{\text{件}} \times 0.9 = 286(286)$ 英文 $127^{\text{円}} \times 18^{\text{部}} \times 50^{\text{種}} \times 2^{\text{件}} \times 0.9 = 206(206)$ (2) 図面作成(トレス焼付) $2,950^{\text{円}} \times 15^{\text{種}} \times 2^{\text{件}} \times 0.9 = 80(80)$ |

(単位：千円)

| 事項及び科目 | 前年度予算額 | 昭和62年度 予算額 | 対前年度比較 増△減額 | 積算 基礎 |
|--------|--------|---------------|----------------|---|
| | | | | (3) 品目リスト $273円 \times 20部 \times 2種 \times 4件 \times 0.9 = 39(39)$ |
| | | | | (4) 通関船積関係書類(インボイス・パッキングリスト等) |
| | | | | $546円 \times 20部 \times 3種 \times 4件 \times 0.9 = 118(118)$ |
| | | | | $315円 \times 20部 \times 3種 \times 4件 \times 0.9 = 68(68)$ |
| | | | | (5) 調達資料 |
| | | | | $315円 \times 10部 \times 3種 \times 2件 \times 0.9 = 17(17)$ |
| | | | | $168円 \times 5部 \times 2種 \times 7件 \times 0.9 = 11(11)$ |
| | | | | (6) 専門家選考委員会 |
| | | | | $315円 \times 30部 \times 4種 \times 0.9 = 34(34)$ |
| | | | | (7) 渡航前打合せ関係資料 |
| | | | | $315円 \times 30部 \times 4種 \times 0.9 = 34(34)$ |
| | | | | (8) 報告書用紙 |
| | | | | $168円 \times 100部 \times 2種 \times 0.9 = 30(30)$ |
| | | | | (9) 定期報告書用紙 |
| | | | | $168円 \times 40部 \times 2種 \times 0.9 = 12(12)$ |
| | | | | 計 (1) ~ (9) 935(935) |

| 事項及び科目 | 前年度予算額 | 昭和62年度 予算額 | 対前年度比較 増△減額 | 積算基礎 |
|--------|--------|---------------|----------------|--|
| | | | | <p>4. 図書購入費</p> <p>執務参考図書 $790^{\text{冊}} \times 70^{\text{種}} \times 0.9 = 50 (50)$</p> <p>5. 交通費</p> <p>(1) 一般連絡研修交通費 $40^{\text{冊}} \times 50^{\text{冊}} \times 4^{\text{件}} \times 0.9 = 7 (7)$</p> <p>(2) " $399^{\text{冊}} \times 15^{\text{冊}} \times 8^{\text{件}} \times 0.9 = 43 (43)$</p> <p>計 (1) ~ (2) $50 (50)$</p> <p>6. 会議費</p> <p>(1) 仕様書作成打合せ $220^{\text{冊}} \times 20^{\text{人}} \times 2^{\text{回}} \times 4^{\text{件}} \times 0.9 = 32 (32)$</p> <p>(2) 調査打合せ $220^{\text{冊}} \times 26^{\text{人}} \times 2^{\text{回}} \times 4^{\text{件}} \times 0.9 = 41 (41)$</p> <p>(3) 研修打合せ $220^{\text{冊}} \times 10^{\text{人}} \times 2^{\text{回}} \times 4^{\text{件}} \times 0.9 = 16 (16)$</p> <p>(4) 振付関係打合せ $220^{\text{冊}} \times 10^{\text{人}} \times 2^{\text{回}} \times 2^{\text{件}} \times 0.9 = 8 (8)$</p> <p>(5) 専門家選考委員会 $220^{\text{冊}} \times 15^{\text{人}} \times 2^{\text{回}} \times 2^{\text{件}} \times 0.9 = 12 (12)$</p> <p>(6) 帰国報告会 $220^{\text{冊}} \times 20^{\text{人}} \times 2^{\text{回}} \times 2^{\text{件}} \times 0.9 = 16 (16)$</p> |

(單位：千円)

| 事項及び科目 | 前年度予算額 | 昭和62年度 予算額 | 対前年度比較 増△減額 | 積算基礎 |
|--------|--------|---------------|----------------|---|
| | | | | <p>(7) 渡航前打合せ $220^{\text{円}} \times 15^{\text{人}} \times 2^{\text{回}} \times 2^{\text{件}} \times 0.9 = 12 (12)$</p> <p>(8) 設置関係打合せ $220^{\text{円}} \times 17^{\text{人}} \times 2^{\text{回}} \times 11^{\text{件}} \times 0.9 = 74 (74)$</p> <p>計 (1) ~ (8) 211 (211)</p> <p>7. 賃金 $2,610^{\text{円}} \times 85^{\text{日}} \times 1^{\text{人}} \times 0.87 = 193 (193)$</p> <p>合計 1 ~ 7 1,521 (1,521)</p> |

| 事項及び科目 | 前年度予算額 | 昭和62年度 予算額 | 対前年度比較 増△減額 | 積算 基 礎 |
|---------------|-------------------|---------------|----------------|---|
| 9. 保健医療協働業務経費 | | | | |
| (項) 業務諸費 | (6,858) 7,374 | 7,374 | 0 | |
| (目) 諸謝金 | (931) 1,001 | 1,001 | 0 | 委員会謝金委員会 $2,270^{\text{円}} \times 15^{\text{人}} \times 2^{\text{回}} \times \frac{1}{2} \times 0.9 = 31 (31)$ 専門部会 $2,270^{\text{円}} \times 15^{\text{人}} \times 6^{\text{回}} \times \frac{1}{2} \times 0.9 = 92 (92)$ 専門家人選打合せ謝金 $2,270^{\text{円}} \times 3^{\text{人}} \times 68^{\text{件}} \times \frac{1}{10} \times 0.9 = 42 (42)$ 打合せ会謝金 $1,890^{\text{円}} \times 2^{\text{回}} \times 5^{\text{件}} \times 0.9 = 17 (17)$ 仕様書作成謝金 $1,510^{\text{円}} \times 9^{\text{種}} \times 28^{\text{件}} \times 0.9 = 342 (342)$ 翻訳料 $510^{\text{円}} \times 4^{\text{頁}} \times 10^{\text{種}} \times 26^{\text{種}} \times 0.9 = 477 (477)$ 計 1,001 (1,001) |
| (目) 職員旅費 | (1,669) 1,795 | 1,795 | 0 | 調査前打合せ旅費(広島基準、5等級、2泊3日) $(2,689 + 6,144)^{\text{円}} \times 4^{\text{人}} \times 13^{\text{件}} \times \frac{1}{4} \times 0.905 = 186 (186)$ 専門家人選打合せ(大阪基準、3等級、3泊4日) $(7,583 + 10,018)^{\text{円}} \times 68^{\text{件}} \times \frac{1}{3} \times 0.9 = 359 (359)$ 専門家採用打合せ旅費 $(7,583 + 10,018)^{\text{円}} \times 68^{\text{件}} \times \frac{2}{3} \times \frac{1}{5} \times 0.9 = 144 (144)$ 専門家派遣連絡旅費 $(7,583 + 10,018)^{\text{円}} \times 68^{\text{件}} \times \frac{2}{3} \times \frac{1}{4} \times 0.9 = 180 (180)$ |

(單位：千円)

| 事項及び科目 | 前年度予算額 | 昭和62年度 予算額 | 対前年度比較 増△減額 | 積算基礎 |
|----------|--------------------|---------------|----------------|--|
| | | | | 携行機材積立台旅費 $(7,583 + 10,018)^{\text{円}} \times 68^{\text{冊}} \times \frac{1}{4} \times 0.901 = 270 (270)$ |
| | | | | 帰国専門家等地域別会議出席旅費(大阪基準、3等級、3泊4日) $(7,583 + 10,018)^{\text{円}} \times 4^{\text{人}} \times 0.91 = 64 (64)$ |
| | | | | 機材仕様書打合せ機材及び積立台(大阪基準、3等級、3泊4日) $(7,583 + 10,018)^{\text{円}} \times 2^{\text{種}} \times 28^{\text{冊}} \times \frac{2}{3} \times 0.901 = 592 (592)$ |
| | | | | 計 1,795 (1,795) |
| (目) 委員旅費 | (724) 779 | 779 | 0 | 委員上京旅費(大阪基準、3等級、3泊4日) 委員会 $(10,956 + 8,517)^{\text{円}} \times 15^{\text{人}} \times 2^{\text{回}} \times \frac{1}{3} = 195 (195)$ 専門部会 $(10,956 + 8,517)^{\text{円}} \times 15^{\text{人}} \times 6^{\text{回}} \times \frac{1}{3} = 584 (584)$ 計 779 (779) |
| (目) 庁費 | (3,534) 3,799 | 3,799 | 0 | 1. 印刷製本費 定期報告用紙作成費 $168^{\text{冊}} \times 50^{\text{部}} \times 2^{\text{種}} \times 12^{\text{冊}} \times 0.9 = 182 (182)$ 調査団派遣資料 $231^{\text{冊}} \times 30^{\text{部}} \times 3^{\text{種}} \times 8^{\text{冊}} \times 0.9 = 150 (150)$ 派遣計画書作成費 $158^{\text{冊}} \times 50^{\text{部}} \times 12^{\text{冊}} \times 0.9 = 85 (85)$ |

| 事項及び科目 | 前年度予算額 | 昭和62年度 予算額 | 対前年度比較 増△減額 | 積算基礎 |
|--------|--------|---------------|----------------|---|
| | | | | 人選打合せ資料 $168^{\text{円}} \times 20^{\text{部}} \times 25^{\text{種}} \times 0.9 = 76(76)$ |
| | | | | 専門家業務報告書 争務連絡用紙 $158^{\text{円}} \times 3^{\text{冊}} \times 3^{\text{種}} \times 133^{\text{人}} \times \frac{1}{2} \times 0.9 = 85(85)$ |
| | | | | 委員会資料 $315^{\text{円}} \times 20^{\text{部}} \times 8^{\text{種}} \times 0.9 = 45(45)$ |
| | | | | 画面作成(トレース焼付) $3,276^{\text{円}} \times 10^{\text{種}} \times 2^{\text{冊}} \times 0.9 = 59(59)$ |
| | | | | 仕様書作成和文 $70^{\text{円}} \times 30^{\text{枚}} \times 5^{\text{種}} \times 6^{\text{冊}} \times 0.9 = 57(57)$ |
| | | | | “ 英文 $168^{\text{円}} \times 30^{\text{枚}} \times 5^{\text{種}} \times 2^{\text{冊}} \times 0.9 = 45(45)$ |
| | | | | インボイス・パッキングリスト $399^{\text{円}} \times 10^{\text{部}} \times 2^{\text{種}} \times 30^{\text{冊}} \times 0.9 = 215(215)$ |
| | | | | 品目リスト $315^{\text{円}} \times 2^{\text{種}} \times 20^{\text{部}} \times 30^{\text{冊}} \times 0.9 = 340(340)$ |
| | | | | 調達資料 $315^{\text{円}} \times 20^{\text{部}} \times 2^{\text{種}} \times 28^{\text{冊}} \times \frac{1}{3} \times 0.9 = 106(106)$ |
| | | | | 計 1,445(1,445) |

(單位：千円)

| 事項及び科目 | 前年度予算額 | 昭和62年度 予算額 | 対前年度比較 増△減額 | 積算基礎 |
|--------|--------|---------------|----------------|---|
| | | | | <p>2. 通信運搬費</p> <p>海外向 $147円 \times 130部 \times 3回 \times 0.9 = 52(52)$</p> <p>国内向 $25円 \times 300部 \times 3回 \times 0.9 = 20(20)$</p> <p>計 72(72)</p> <p>3. 消耗品費</p> <p>医学雑誌購入費</p> <p>$2,730円 \times 6種 \times 10冊 \times 0.9 = 147(147)$</p> <p>4. 交通費</p> <p>一般事務連絡 地下鉄</p> <p>$53円 \times 1,370回 \times 0.9 = 65(65)$</p> <p>“ 自動車</p> <p>$399円 \times 1,370回 \times 0.9 = 492(492)$</p> <p>専門家送迎</p> <p><math>(945 + 168)円 \times 2 \times (短期 138人 + 長期 85人 + 大客 教授 25人) \times \frac{1}{2} \times 0.9 = 248(248)</math></p> <p>空港送迎</p> <p>$(861 + 137)円 \times 2 \times 8件 \times 2送迎 \times 0.9 = 29(29)$</p> <p>計 834(834)</p> |

| 事項及び科目 | 前年度予算額 | 昭和62年度 予算額 | 対前年度比較 増△減額 | 積算基礎 |
|--------|--------|---------------|----------------|---|
| | | | | <p>5. 会議費</p> <p>調査団派遣打合せ $250^{\text{円}} \times 10^{\text{人}} \times 3^{\text{回}} \times 13^{\text{件}} \times 0.9 = 88(88)$</p> <p>専門家人選打合せ $220^{\text{円}} \times 10^{\text{人}} \times 68^{\text{件}} \times \frac{1}{3} \times 0.9 = 45(45)$</p> <p>専門家派遣打合せ $150^{\text{円}} \times 10^{\text{人}} \times 68^{\text{件}} \times \frac{1}{3} \times 0.9 = 31(31)$</p> <p>専門家帰国報告会 $150^{\text{円}} \times 30^{\text{人}} \times 90^{\text{件}} \times \frac{1}{3} \times 0.9 = 122(122)$</p> <p>専門家携行機材打合せ $150^{\text{円}} \times 10^{\text{人}} \times 68^{\text{件}} \times \frac{1}{3} \times 0.9 = 31(31)$</p> <p>帰国専門家地域別会議 $400^{\text{円}} \times 30^{\text{人}} \times 3^{\text{回}} \times 0.9 = 32(32)$ $400^{\text{円}} \times 150^{\text{人}} \times \frac{1}{2} \times 0.9 = 18(18)$</p> <p>仕稼書打合せ $150^{\text{円}} \times 10^{\text{人}} \times 2^{\text{回}} \times 28^{\text{件}} \times 0.9 = 76(76)$</p> <p>設計図仕様打合せ $220^{\text{円}} \times 10^{\text{人}} \times 2^{\text{回}} \times 2^{\text{件}} \times 0.9 = 8(8)$</p> <p>機材調整打合せ $150^{\text{円}} \times 10^{\text{人}} \times 28^{\text{件}} \times 0.9 = 38(38)$</p> <p>船積検収打合せ $150^{\text{円}} \times 10^{\text{人}} \times 2^{\text{回}} \times 28^{\text{件}} \times 0.9 = 76(76)$</p> |

(単位：千円)

| 事項及び科目 | 前年度予算額 | 昭和62年度 予算額 | 対前年度比較 増△減額 | 積算基礎 |
|--------|--------|---------------|----------------|---|
| | | | | 委員会打合せ専門部会 $380^{\text{円}} \times 15^{\text{人}} \times 7^{\text{回}} \times 0.9 = 36(36)$ |
| | | | | 計 601(601) |
| | | | | 6. 図書購入費 業務参考図書 $1,974^{\text{円}} \times 40^{\text{種}} \times 0.9 = 71(71)$ |
| | | | | 7. 賃金 資料作成備入 $2,610^{\text{円}} \times 126^{\text{日}} \times 2^{\text{人}} \times 0.96 \times 0.9 = 569(569)$ |
| | | | | 8. 備品費 キャビネット $2,480^{\text{円}} \times 3^{\text{台}} \times 0.93 = 60(60)$ |
| | | | | 合計 1～8 3,799(3,799) |

(176)

(單位：千円)

| 事項及び科目 | 前年度予算額 | 昭和62年度 予算額 | 対前年度比較 増△減額 | 積算 基礎 |
|---------------|------------------|---------------|----------------|--|
| 10. 養蚕業協力業務経費 | | | | |
| (項) 業務経費 | (5,340) 5,743 | 5,743 | 0 | |
| (目) 諸謝金 | (1,032) 1,110 | 1,110 | 0 | 熱帯漁業専門家謝金 $45,590^{\text{円}} \times 5^{\text{種}} \times 3^{\text{人}} \times 0.901 = 616 (616)$ 養蚕協力委員謝金 $2,490^{\text{円}} \times 10^{\text{種}} \times 4^{\text{回}} \times 0.9 = 90 (90)$ 専門家選考謝金 $830^{\text{円}} \times 5^{\text{人}} \times 5^{\text{件}} \times 0.9 = 19 (19)$ 仕様書作成謝金 $2,490^{\text{円}} \times 10^{\text{種}} \times 13^{\text{プロジェクト}} \times 0.9 = 291 (291)$ 翻訳謝金 $800^{\text{円}} \times 10^{\text{種}} \times 13^{\text{プロジェクト}} \times 0.9 = 94 (94)$ 計 1,110 (1,110) |
| (目) 職員旅費 | (961) 1,033 | 1,033 | 0 | 派遣前連絡(広島基準、3等級、3泊4日) $(9,845^{\text{円}} + 9,950^{\text{円}}) \times 3^{\text{回}} \times 10^{\text{プロジェクト}} \times \frac{1}{3} \times 0.9 = 178 (178)$ 派遣打合、調達検収等(広島基準、3等級、3泊4日) $(9,845^{\text{円}} + 9,950^{\text{円}}) \times 4^{\text{回}} \times 12^{\text{プロジェクト}} \times 0.9 = 855 (855)$ 計 1,033 (1,033) |

(單位：千円)

| 事項及び科目 | 前年度予算額 | 昭和62年度 予算額 | 対前年度比較 増△減額 | 積算 基礎 |
|---------|------------------|---------------|----------------|---|
| (目) 庁 費 | (3,347) 3,600 | 3,600 | 0 | |
| | | | | 1. 交通費 |
| | | | | 一般事務連絡 $46^{\text{円}} \times 40^{\text{回}} \times 12^{\text{月}} \times 2^{\text{件}} \times 0.9 = 40 (40)$ |
| | | | | $221^{\text{円}} \times 50^{\text{回}} \times 12^{\text{月}} \times 2^{\text{件}} \times 0.9 = 239 (239)$ |
| | | | | 検収連絡 $399^{\text{円}} \times 250^{\text{回}} \times 0.9 = 90 (90)$ |
| | | | | 計 369 (369) |
| | | | | 2. 会議費 |
| | | | | 派遣前打合せ、帰国報告会 |
| | | | | $150^{\text{円}} \times (20^{\text{人}} \times 2^{\text{回}} + 30^{\text{人}} \times 1^{\text{回}}) \times 15^{\text{件}} \times 0.9 = 147 (147)$ |
| | | | | 仕様書作成打合せ |
| | | | | $160^{\text{円}} \times 10^{\text{人}} \times 3^{\text{回}} \times 13^{\text{プロジェクト}} \times 0.9 = 56 (56)$ |
| | | | | 調達船積、検収打合せ |
| | | | | $160^{\text{円}} \times 10^{\text{人}} \times (3 \times 3)^{\text{回}} \times 13^{\text{プロジェクト}} \times 0.9 = 168 (168)$ |
| | | | | 施設関係打合せ |
| | | | | $160^{\text{円}} \times 10^{\text{人}} \times 3^{\text{回}} \times 13^{\text{プロジェクト}} \times 0.9 = 56 (56)$ |
| | | | | 農業協力委員会打合せ |
| | | | | $160^{\text{円}} \times 10^{\text{人}} \times 3^{\text{回}} \times 13^{\text{プロジェクト}} \times 0.9 = 56 (56)$ |
| | | | | 要員募集関係機関協議会 |
| | | | | $220^{\text{円}} \times 9^{\text{人}} \times 6^{\text{回}} \times 0.9 = 11 (11)$ |

| 事項及び科目 | 前年度予算額 | 昭和62年度 予算額 | 対前年度比較 増△減額 | 積算基礎 |
|--------|--------|---------------|----------------|--|
| | | | | 専門家帰国報告会 $160\text{円} \times 20\text{人} \times 13\text{回} \times 0.9 = 37(37)$ 計 526(526) |
| | | | | 3. 印刷製本費 調査団関係資料 $231\text{円} \times 50\text{部} \times 2\text{種} \times 12\text{ページ} \times 0.9 = 249(249)$ 仕様書作成(和文) $221\text{円} \times 50\text{部} \times 20\text{ページ} \times \frac{2}{3} \times 0.9 = 133(133)$ 仕様書作成(英文) $431\text{円} \times 30\text{部} \times 20\text{ページ} \times \frac{2}{3} \times 0.9 = 155(155)$ 品目リスト $347\text{円} \times 30\text{部} \times 20\text{ページ} \times \frac{2}{3} \times 0.9 = 125(125)$ 図面作成 $3,035\text{円} \times 5\text{種} \times 20\text{ページ} \times \frac{2}{3} \times 0.9 = 182(182)$ 通関船積関係 $578\text{円} \times 3\text{種} \times 200\text{部} \times 0.9 = 312(312)$ 農業委員会資料 $252\text{円} \times 30\text{部} \times 4\text{回} \times 0.9 = 27(27)$ 委員選考委員会資料 $252\text{円} \times 50\text{部} \times 5\text{種} \times 0.9 = 57(57)$ |

(單位：千円)

| 事項及び科目 | 前年度予算額 | 昭和62年度 予算額 | 対前年度比較 増△減額 | 積算基礎 |
|--------|--------|---------------|----------------|---|
| | | | | 定期報告書作成 $305\text{冊} \times 150\text{部} \times 5\text{種} \times 0.9 = 206(206)$ 専門家手引書作成 $43\text{冊} \times 100\text{部} \times 0.9 = 39(39)$ 計 1,485(1,485) |
| | | | | 4. 賃金 資料作成備人費 $2,610\text{円} \times 99\text{日} \times 4\text{人} \times 0.9 = 930(930)$ |
| | | | | 5. 図書購入費 業務参考書 $1,733\text{冊} \times 5\text{種} \times 12\text{プロジェクト} \times 0.9 = 94(94)$ 農業専門図書 $2,594\text{冊} \times 5\text{種} \times 12\text{プロジェクト} \times 0.9 = 128(128)$ 計 222(222) |
| | | | | 6. 通信運搬費 図書資料海外送料 $290\text{冊} \times 5\text{冊} \times 11\text{プロジェクト} \times 0.9 = 14(14)$ |
| | | | | 7. 備品費 電子計算機 $54,000\text{円} \times 1\text{台} = 54(54)$ 計 1 ~ 7 3,600(3,600) |

(単位：千円)

| 事項及び科目 | 前年度予算額 | 昭和62年度 予算額 | 対前年度比較 増△減額 | 積算基礎 |
|---------------|------------------|---------------|----------------|---|
| Ⅰ. 産業開発協力業務経費 | | | | |
| (項) 業務諸費 | (2,492) 2,678 | 2,678 | 0 | |
| (目) 諸謝金 | (271) 291 | 291 | 0 | 開発技術専門家謝金 $45,210^{\text{円}} \times 1^{\text{人}} \times 4^{\text{種}} \times 0.907 = 164 (164)$ 専門家選考会議謝金 $750^{\text{円}} \times 5^{\text{人}} \times 3^{\text{件}} \times 0.9 = 10 (10)$ 資料作成翻訳謝金 $370^{\text{円}} \times 10^{\text{頁}} \times 10^{\text{種}} \times 0.9 = 33 (33)$ 仕様書作成謝金 $2,260^{\text{円}} \times 5^{\text{種}} \times 5^{\text{件}} \times 0.9 = 51 (51)$ 仕様書翻訳謝金 $730^{\text{円}} \times 10^{\text{頁}} \times 5^{\text{件}} \times 0.9 = 33 (33)$ 計 291 (291) |
| (目) 職員旅費 | (339) 364 | 364 | 0 | (大阪基準 3等級) 機材調達等打合せ(2泊3日) $(7,769^{\text{円}} + 6,876^{\text{円}}) \times 9^{\text{回}} \times 0.9 = 119 (119)$ 機材船積等打合せ(2泊3日) $(7,769^{\text{円}} + 6,876^{\text{円}}) \times 9^{\text{回}} \times 0.9 = 119 (119)$ 機材検収打合せ(3泊4日) $(7,769^{\text{円}} + 10,021^{\text{円}}) \times 8^{\text{回}} \times 0.885 = 126 (126)$ |

(單位：千円)

| 事項及び科目 | 前年度予算額 | 昭和62年度 予算額 | 対前年度比較 増△減額 | 積算基礎 |
|---------|------------------|---------------|----------------|---|
| (目) 庁 費 | (1,882) 2,023 | 2,023 | 0 | 計 346(346) |
| | | | | 1. 交通費 |
| | | | | 一般事務連絡 $41円 \times 270回 = 11(11)$ |
| | | | | $399円 \times 270回 = 108(108)$ |
| | | | | 計 119(119) |
| | | | | 2. 会議費 |
| | | | | 機材調達等打合せ $220円 \times 10人 \times 81回 = 178(178)$ |
| | | | | 専門家報告会 $380円 \times 35人 \times 0.9回 = 12(12)$ |
| | | | | 仕様書作成打合せ $220円 \times 10人 \times 25回 \times 0.9 = 50(50)$ |
| | | | | 専門家派遣打合せ $220円 \times 20人 \times 5回 \times 0.9 = 20(20)$ |
| | | | | 計 260(260) |
| | | | | 3. 印刷製本費 |
| | | | | 調査団派遣計画書作成 $168円 \times 30部 \times 9種 = 45(45)$ |
| | | | | 仕様書類種書類等作成 $168円 \times 30部 \times 18種 \times 4件$ |
| | | | | $= 363(363)$ |
| | | | | 指導用資料作成 $242円 \times 45部 \times 5種 \times 4件 = 218(218)$ |
| | | | | 計 626(626) |

(単位：千円)

| 事項及び科目 | 前年度予算額 | 昭和62年度 予算額 | 対前年度比較 増△減額 | 積算基礎 |
|--------|--------|---------------|----------------|--|
| | | | | <p>4. 通信運搬費</p> <p>資料送送料 $168^{\text{円}} \times 60^{\text{部}} \times 3^{\text{種}} \times 7^{\text{件}} \times 0.9 = 191 (191)$</p> <p>5. 図書購入費</p> <p>専門図書 $2,352^{\text{円}} \times 10^{\text{部}} \times 8^{\text{種}} \times 0.9 = 169 (169)$</p> <p>執務参考図書 $1,565^{\text{円}} \times 10^{\text{種}} \times 0.9 = 14 (14)$</p> <p>計 183 (183)</p> <p>6. 備品費</p> <p>キャビネット等 231 (231)</p> <p>7. 賃金</p> <p>資料作成備人費 $2,610^{\text{円}} \times 88^{\text{日}} \times 2^{\text{人}} \times 0.9 = 413 (413)$</p> <p>合計 1 ~ 7 2,023 (2,023)</p> |

(単位：千円)

| 事項及び科目 | 前年度予算額 | 昭和62年度 予算額 | 対前年度比較 増△減額 | 積算 基礎 |
|-----------------------------|-------------------|---------------|----------------|---|
| 12. 地域別、国別計画調査及び調整 に必要経費 | (2,600) 2,795 | 2,795 | 0 | |
| (1) 国別資料作成経費 | | | | |
| (項) 業務諸費 | (449) 483 | 483 | 0 | |
| (目) 庁 費 | (449) 483 | 483 | 0 | 1. 印刷製本費 国別資料作成費 $100^{\text{冊}} \times 450^{\text{部}} \times 10^{\text{回}} \times 0.9 = 405 (405)$ 2. 通信運搬費 通信連絡費 $2,250^{\text{冊}} \times 6^{\text{種}} \times 0.95 = 13 (13)$ 3. 会議費 資料作成検討会 $200^{\text{冊}} \times 10^{\text{人}} \times 6^{\text{回}} \times 6^{\text{種}} \times 0.9 = 65 (65)$ 計 1 ~ 3 483 (483) |
| (2) 国別委員会経費 | | | | |
| (項) 業務諸費 | (1,574) 1,691 | 1,691 | 0 | |
| (目) 諸謝金 | (178) 191 | 191 | 0 | 1. 委員謝金 $2,000^{\text{冊}} \times 7^{\text{人}} \times 4^{\text{回}} \times 2^{\text{回}} \times 0.9 = 101 (101)$ 2. 調査資料写作成謝金 $500^{\text{冊}} \times 100^{\text{枚}} \times 2^{\text{種}} \times 0.9 = 90 (90)$ 計 1 ~ 2 191 (191) |

(單位：千円)

| 事項及び科目 | 前年度予算額 | 昭和62年度 予算額 | 対前年度比較 増△減額 | 積算基礎 |
|----------|----------------|---------------|----------------|--|
| (目) 委員旅費 | (789) 848 | 848 | 0 | 委員上京旅費(大阪基準、3等級、2泊3日) $\{(6,200^{\text{円}} + 4,600^{\text{円}}) \times 2 + 1,900^{\text{円}} \times 3^{\text{日}} + 2,900^{\text{円}} \times 2^{\text{泊}}\}$ $\times 3^{\text{人}} \times 3^{\text{回}} \times 2^{\text{回}} = 848 (848)$ |
| (目) 庁費 | (607) 652 | 652 | 0 | 1. 印刷製本費 (1) 委員会資料 $150^{\text{円}} \times 50^{\text{部}} \times 4^{\text{回}} \times 2^{\text{委員会}} \times 0.9 = 54 (54)$ (2) 委員会報告書 $300^{\text{円}} \times 50^{\text{部}} \times 2^{\text{委員会}} \times 0.9 = 27 (27)$ (3) 報告書作成 $500^{\text{円}} \times 100^{\text{部}} \times 2^{\text{委員会}} \times 0.9 = 90 (90)$ (4) 調査資料作成費 $250^{\text{円}} \times 100^{\text{部}} \times 2^{\text{種}} \times 0.9 = 45 (45)$ 計 (1) ~ (4) 216 (216) 2. 通信運搬費 通信連絡費 $1,800^{\text{円}} \times 8^{\text{回}} \times 0.9 = 13 (13)$ 3. 図書購入費 研究図書 $1,800^{\text{円}} \times 10^{\text{種}} \times 2^{\text{回}} \times 0.9 = 32 (32)$ |

(単位：千円)

| 事項及び科目 | 前年度予算額 | 昭和62年度 予算額 | 対前年度比較 増△減額 | 積算 基礎 |
|----------------|--------------|---------------|----------------|--|
| | | | | 4. 会議費 (1) 委員会 $300^{\text{円}} \times 15^{\text{人}} \times 4^{\text{回}} \times 2^{\text{時}} \times 0.9 = 32 (32)$ (2) 研究発表会 $300^{\text{円}} \times 20^{\text{人}} \times 2^{\text{回}} \times 0.9 = 11 (11)$ 小計 (1) + (2) 43 (43) |
| | | | | 5. 賃金 臨時雇員 $2,610^{\text{円}} \times 2^{\text{人}} \times 77^{\text{日}} \times 0.962 \times 0.9 = 348 (348)$ 合計 1 ~ 5 = 652 (652) |
| (3) 調査調整に必要な経費 | | | | |
| (項) 業務諸費 | (577) 621 | 621 | 0 | |
| (目) 諸謝金 | (100) 108 | 108 | 0 | 国別情報入手 $2,000^{\text{円}} \times 3^{\text{時間}} \times 20^{\text{人}} \times 0.9 = 108 (108)$ |
| (目) 職員旅費 | (119) 128 | 128 | 0 | 会議打合せ旅費(大阪基準、3等級、2泊3日) $\{(6,200^{\text{円}} + 4,600^{\text{円}}) \times 2 + 1,900^{\text{円}} \times 3\text{日} + 9,900^{\text{円}} \times 2\}$ $\times 3\text{人} \times 0.905 = 128 (128)$ |
| (目) 庁費 | (358) 385 | 385 | 0 | 1. 印刷製本費 調査報告書作成費 $200^{\text{円}} \times 100^{\text{部}} \times 10^{\text{種}} \times 0.9 = 180 (180)$ |

(単位：千円)

| 事項及び科目 | 前年度予算額 | 昭和62年度 予算額 | 対前年度比較 増△減額 | 積算 基礎 |
|--------------|------------------|---------------|----------------|---|
| 13. 開発調査業務経費 | | | | |
| (項) 業務諸費 | (3,948) 4,244 | 4,244 | 0 | |
| (目) 諸謝金 | (1,133) 1,218 | 1,218 | 0 | 1. 資料翻訳(英文和訳) $500^{\text{円}} \times 60^{\text{頁}} \times 17^{\text{件}} \times 0.9 = 459(459)$ 2. " (特殊語訳) $500^{\text{円}} \times 50^{\text{頁}} \times 17^{\text{件}} \times 0.9 = 383(383)$ 3. 調査オリエンテーション 講師謝金 $1,630^{\text{円}} \times 2^{\text{時間}} \times 3^{\text{人}} \times 17^{\text{件}} \times 0.9 = 150(150)$ 4. 業種別委員会委員謝金 $1,510^{\text{円}} \times 5^{\text{人}} \times 3^{\text{業種}} \times 3^{\text{回}} \times 0.9 = 61(61)$ 5. プロジェクト選定委員会 $1,510^{\text{円}} \times 5^{\text{人}} \times 3^{\text{業種}} \times 3^{\text{回}} \times 0.9 = 61(61)$ 6. コンサルタント選定 委員会委員謝金 $1,510^{\text{円}} \times 10^{\text{人}} \times 4^{\text{回}} \times 0.9 = 54(54)$ 7. 開発調査実績概要和訳 $1,120^{\text{円}} \times 50^{\text{枚}} \times 0.9 = 50(50)$ 合計 1 ~ 7 1,218(1,218) |
| (目) 職員旅費 | (322) 346 | 346 | 0 | 1. 調査団派遣打合せ $(8,669^{\text{円}} + 3,734^{\text{円}}) \times 2^{\text{回}} \times 25^{\text{人}} \times \frac{1}{3} \times 0.9 = 186(186)$ |

(単位：千円)

| 事項及び科目 | 前年度予算額 | 昭和62年度 予算額 | 対前年度比較 増△減額 | 積算基礎 |
|---------|--------------------|---------------|----------------|--|
| (目) 庁 費 | (2,493) 2,680 | 2,680 | 0 | 2. 調査団機材検収船積立合 $(8,669^{\text{円}} + 3,734^{\text{円}}) \times 1^{\text{回}} \times 15^{\text{件}} \times \frac{1}{3} \times 0.9 = 56 (56)$ 3. 地方団員打合出席旅費 $(8,669^{\text{円}} + 3,734^{\text{円}}) \times 3^{\text{人}} \times 2^{\text{回}} \times 0.9 = 67 (67)$ 4. 相手国関係者案内旅費 $(8,669^{\text{円}} + 3,734^{\text{円}}) \times 1^{\text{人}} \times 10^{\text{日}} \times \frac{1}{3} \times 0.9 = 37 (37)$ 合 計 1 ~ 4 346 (346) |
| | | | | 1. 備品費 (1) キャビネット $16,520^{\text{円}} \times 6^{\text{台}} \times 0.9 = 89 (89)$ (2) 地図整理棚 $11,800^{\text{円}} \times 5^{\text{台}} \times 0.9 = 53 (53)$ (3) 備品補修費 $3,930^{\text{円}} \times 30^{\text{枚}} \times 0.9 = 106 (106)$ 計 (1) ~ (3) 248 (248) |
| | | | | 2. 印刷製本費 (1) 欧 文 $3,927^{\text{円}} \times 1^{\text{種}} \times 14^{\text{冊}} \times 0.9 = 49 (49)$ (2) 和 文 $1,565^{\text{円}} \times 2^{\text{種}} \times 14^{\text{冊}} \times 0.9 = 39 (39)$ (3) 地 図 $473^{\text{円}} \times 10^{\text{種}} \times 14^{\text{冊}} \times 0.9 = 60 (60)$ (4) トレーズ(B7) $1,565^{\text{円}} \times 30^{\text{枚}} \times 0.9 = 42 (42)$ (5) 実行計画作成費 $126^{\text{円}} \times 10^{\text{種}} \times 10^{\text{冊}} \times 14^{\text{冊}} \times 0.9 = 159 (159)$ |

(單位：千円)

| 事項及び科目 | 前年度予算額 | 昭和62年度 予算額 | 対前年度比較 増△減額 | 積算基礎 |
|--------|--------|---------------|----------------|---|
| | | | | (6) 各種統計作成費 $231円 \times 2種 \times 10部 \times 14件 \times 0.9 = 58(58)$ |
| | | | | (7) 地図図面作成費 $2352円 \times 10種 \times 15件 \times 0.9 = 318(318)$ |
| | | | | (8) 資料作成費 $168円 \times 50部 \times 7種 \times 15件 \times 0.9 = 794(794)$ |
| | | | | (9) 調査図表索引作成費 $168円 \times 300部 \times 0.9 = 45(45)$ |
| | | | | (10) 開発調査資料 $231円 \times 100部 \times 4種 \times 0.9 = 83(83)$ |
| | | | | (11) 地図索引目録 $1,210円 \times 100部 \times 0.9 = 109(109)$ |
| | | | | 計 (1) ~ (11) 1,756(1,756) |
| | | | | 3. 交通費 |
| | | | | (1) 派遣前連絡 $46円 \times 30回 \times 14件 \times 0.9 = 17(17)$ |
| | | | | $315円 \times 20回 \times 14件 \times 0.9 = 79(79)$ |
| | | | | (2) 帰国後連絡 $46円 \times 20回 \times 14件 \times 0.9 = 12(12)$ |
| | | | | $315円 \times 15回 \times 14件 \times 0.9 = 60(60)$ |
| | | | | (3) プロジェクト調査連絡 $315円 \times 2回 \times 2^2 \times 12回 \times 0.9 = 14(14)$ |
| | | | | 計 (1) ~ (3) 182(182) |

| 事項及び科目 | 前年度予算額 | 昭和62年度 予算額 | 対前年度比較 増△減額 | 積算基礎 |
|--------|--------|---------------|----------------|--|
| | | | | <p>4. 会議費</p> <p>(1) 調査団派遣打合せ $220^{\text{円}} \times 10^{\text{人}} \times 10^{\text{回}} \times 14^{\text{件}} \times 0.9 = 277 (277)$</p> <p>(2) 関係機関打合せ $220^{\text{円}} \times 10^{\text{人}} \times 14^{\text{件}} \times 0.9 = 28 (28)$</p> <p>計 (1) ~ (2) 305 (305)</p> <p>5. 通信運搬費</p> <p>調査報告書追加資料 $820^{\text{円}} \times 20^{\text{kg}} \times 11^{\text{件}} \times \frac{1}{5} \times 0.9 = 32 (32)$</p> <p>6. 賃金</p> <p>資料作成係人費 $2,610^{\text{円}} \times 67^{\text{日}} \times 1^{\text{人}} \times 0.9 = 157 (157)$</p> <p>合計 1 ~ 6 2,680 (2,680)</p> |

(單位：千円)

| 事項及科目 | 前年度予算額 | 昭和62年度 予算額 | 対前年度比較 増△減額 | 積算基礎 |
|--------------|-------------------|---------------|----------------|---|
| 14. 開発協力業務経費 | | | | |
| (項) 業務諸費 | (1,986) 2,134 | 2,134 | 0 | |
| (目) 諸謝金 | (379) 407 | 407 | 0 | 1. 資料翻訳料 英文和訳 $600円 \times 50頁 \times 5件 \times 0.9 = 135 (135)$ 特殊語英訳 $850円 \times 40頁 \times 5件 \times 0.9 = 153 (153)$ 2. 開発協力調査研修謝金 $2,640円 \times 5人 \times 10回 \times 0.9 = 119 (119)$ 計 407 (407) |
| (目) 職員旅費 | (179) 192 | 192 | 0 | (大阪基準、3等級、3泊4日) 開発協力事業職員旅費 $(7,525円 + 13,775円) \times 9回 = 192 (192)$ |
| (目) 庁費 | (1,428) 1,535 | 1,535 | 0 | 1. 図書購入費 洋書 $4,600円 \times 90部 = 414 (414)$ 和書 $2,300円 \times 90部 = 207 (207)$ 定期刊行物 $27,570円 \times 9部 = 248 (248)$ 計 869 (869) |

| 事項及び科目 | 前年度予算額 | 昭和62年度 予算額 | 対前年度比較 増△減額 | 積算基礎 |
|--------|--------|---------------|----------------|--|
| | | | | 2. 印刷製本費 開発協力関係印刷物作成 $21\text{円} \times 944\text{枚} \times 9\text{種} = 178(178)$ 3. 賃金 統計カード転記臨時要員 $2,610\text{円} \times 216\text{人日} \times 0.962 \times 0.9 = 488(488)$ 合計 1～3 $1,535(1,535)$ |

(單位：千円)

| 事項及び科目 | 前年度予算額 | 昭和62年度 予算額 | 対前年度比較 増△減額 | 積算 基礎 |
|---------------|------------------|---------------|----------------|--|
| 15. 開発投融資業務経費 | | | | |
| (項) 業務諸費 | (4,729) 5,084 | 5,084 | 0 | |
| (目) 諸謝金 | (1,498) 1,611 | 1,611 | 0 | 融資審査技術顧問謝金 $44,040円 \times 13件 \times 0.9 = 515 (515)$ 資料翻訳料 $42,790円 \times 13件 \times 0.9 = 501 (501)$ 評価謝金 $220,200円 \times 3件 \times 0.9 = 595 (595)$ 計 1,611 (1,611) |
| (目) 職員旅費 | (231) 248 | 248 | 0 | 開発機関等打合せ(大阪基準、3等級、3泊4日) $(7,456円 + 13,774円) \times 13回 \times 0.9 = 248 (248)$ |
| (目) 庁費 | (3,000) 3,225 | 3,225 | 0 | 1. 図書購入費 専門書 $5,000円 \times 27種 = 135 (135)$ 法律書等一般書 $2,500円 \times 27種 = 68 (68)$ 外国文献購入 $5,000円 \times 45種 = 225 (225)$ 国内雑誌購入 $504円 \times 12月 \times 18種 = 109 (109)$ 外国雑誌購入 $998円 \times 12月 \times 9種 = 108 (108)$ 計 645 (645) 2. 印刷製本費 |

(單位：千円)

| 事項及び科目 | 前年度予算額 | 昭和62年度 予算額 | 対前年度比較 増△減額 | 積算基礎 |
|--------|--------|---------------|----------------|--|
| | | | | 審査中間報告書 $567円 \times 80部 \times 18件 = 816 (816)$ 審査報告書 $567円 \times 80部 \times 18件 = 816 (816)$ 計 $1,632 (1,632)$ |
| | | | | 3. 交通費 関係機関等連絡 $90円 \times 360回 = 32 (32)$ $600円 \times 180回 = 108 (108)$ 計 $140 (140)$ |
| | | | | 4. 会議費 投融资案件打合せ $260円 \times 20人 \times 3回 \times 12月 \times 0.9 = 168 (168)$ 関係各省連絡打合せ $260円 \times 20人 \times 3回 \times 12月 \times 0.9 = 168 (168)$ 個別案件調整会議 $260円 \times 20件 \times 3回 \times 13人 \times 0.9 = 183 (183)$ 関係機関等打合せ $260円 \times 15加付 \times 20人 \times 0.9 = 70 (70)$ 融資審査会議 $260円 \times 10人 \times 2回 \times 13件 \times 0.9 = 61 (61)$ 計 $650 (650)$ |

(単位：千円)

| 事項及び科目 | 前年度予算額 | 昭和62年度 予算額 | 対前年度比較 増△減額 | 積算基礎 |
|--------|--------|---------------|----------------|---|
| | | | | 5. 借料及び損料 関係機関等打合せ会場借料 $8,770^{\text{円}} \times 10^{\text{日}} \times 2^{\text{日}} \times 0.9 = 158 (158)$ 合計 1 ~ 5 3,225 (3,225) |

(単位：千円)

| 事項及び科目 | 前年度予算額 | 昭和62年度 予算額 | 対前年度比較 増△減額 | 積算基礎 |
|----------------|--------------------|---------------|----------------|--|
| 16. 無償資金協力業務経費 | | | | |
| (項) 業務経費 | (5,573) 5,992 | 5,992 | 0 | |
| (目) 謝金 | (1,121) 1,205 | 1,205 | 0 | 1. 資料印刷料 $54,710円 \times 30件 \times \frac{1}{2} \times 0.9 = 739 (739)$ |
| | | | | 2. 調査資料収集・整理及び立案 466 (466) |
| | | | | 計 1 + 2 1,205 (1,205) |
| (目) 職員旅費 | (1,348) 1,450 | 1,450 | 0 | 1. 関係機関打合せ旅費(大阪基準、3等級、3泊4日) $(21,112円 + 32,991円) \times 20回 \times 0.9 = 974 (974)$ |
| | | | | 2. 被援助国政府職員同行旅費(広島基準、4等級、5泊6日) $(29,978円 + 45,614円) \times 7回 \times 0.9 = 476 (476)$ |
| | | | | 計 1 + 2 1,450 (1,450) |
| (目) 方 費 | (3,104) 3,337 | 3,337 | 0 | 1. 交通費 関係機関連絡 $158円 \times 4回 \times 12月 \times 25件 \times 0.9 = 171 (171)$ |
| | | | | “ $1,680円 \times 2回 \times 12月 \times 25件 \times 0.9 = 907 (907)$ |
| | | | | 計 1,078 (1,078) |

| 事項及び科目 | 前年度予算額 | 昭和62年度 予算額 | 対前年度比較 増△減額 | 積算基礎 |
|--------|--------|---------------|----------------|---|
| | | | | <p>2. 回書購入費</p> <p> 専門書 $6,470円 \times 9種 = 58 (58)$</p> <p> 法律等一般書 $3,230円 \times 9種 = 29 (29)$</p> <p> 外国文献 $6,470円 \times 18種 = 116 (116)$</p> <p> 国内雑誌 $640円 \times 12月 \times 9種 = 69 (69)$</p> <p> 外国雑誌 $1,930円 \times 12月 \times 9種 = 208 (208)$</p> <p> 計 $480 (480)$</p> <p>3. 印刷製本費</p> <p> 業務資料の作成 $683円 \times 80部 \times 18件 = 984 (984)$</p> <p>4. 会議費</p> <p> 関係各庁打合せ</p> <p> $235円 \times 20人 \times 2回 \times 27件 = 254 (254)$</p> <p> 関係各機関打合せ</p> <p> $235円 \times 10人 \times 1回 \times 27件 = 63 (63)$</p> <p> 計 $317 (317)$</p> <p>5. 賃金</p> <p> 臨時傭員 $2,610円 \times 2人 \times 106日 \times 0.8638 = 478 (478)$</p> <p> 合計 1 ~ 5 $3,337 (3,337)$</p> |

| 事項及び科目 | 前年度予算額 | 昭和62年度 予算額 | 対前年度比較 増△減額 | 積算基礎 |
|--------------------|--------------------------|---------------|----------------|---|
| Ⅲ 附属機関及び国内支部に必要な経費 | (1,056,830) 1,075,479 | 1,393,595 | 318,116 | |
| 1. 附属機関に必要な経費 | (956,878) 973,418 | 1,286,630 | 313,212 | |
| (1) 国際研修センター業務経費 | (939,974) 955,533 | 932,404 | △ 23,129 | |
| (項) 業務諸費 | (826,632) 833,660 | 810,531 | △ 23,129 | |
| (目) 方 費 | (305,843) 312,871 | 443,507 | 130,636 | 1. 備品費 |
| | | | | (1) 備品 |
| | | | | ① 乗用車 $2,530,000^{\text{円}} \times 3^{\text{台}} \times 0.9 = 6,831 (4,554)$ |
| | | | | ② 研修員用バス $7,071,000^{\text{円}} \times 3^{\text{台}} \times 0.9 = 19,092 (6,364)$ |
| | | | | ③ 教室内机・椅子等 $\left\{ 6,499,000^{\text{円}} \times 9^{\text{台}} + 6,499,000^{\text{円}} \times \frac{1}{2} \right\} \times 0.9 = 55,567 (52,642)$ |
| | | | | ④ 中央国際研修センター(仮称)初年度備品 111,442 (0) |
| | | | | 小 計 ① ~ ④ 192,932 (63,560) |
| | | | | (2) 図書 $\left\{ 75,440 \times 9^{\text{冊}} + 75,440 \times \frac{1}{2} \right\} \times 0.9 = 445 (611)$ |
| | | | | (3) 研修機関施設整備 |
| | | | | $140,340^{\text{円}} \times 10^{\text{機関}} \times 0.9 = 1,263 (1,263)$ |
| | | | | 計 (1) ~ (3) 194,840 (65,434) |



(単位：千円)

| 事項又は科目 | 前年度予算額 | 昭和62年度 予算額 | 対前年度比較 増△減額 | 積算 基礎 |
|--------|--------|---------------|----------------|---|
| | | | | 2. 通信運搬費 |
| | | | | (1) 電話・郵便料 |
| | | | | 東京国際センター $130,800^{\text{円}} \times 12^{\text{月}} \times 0.9 = 1,413 (1,059)$ |
| | | | | 大阪センター $217,630^{\text{円}} \times 12^{\text{月}} \times 0.9 = 2,350 (2,350)$ |
| | | | | 名古屋センター $192,120^{\text{円}} \times 12^{\text{月}} \times 0.9 = 2,075 (2,075)$ |
| | | | | 神奈川センター $64,070^{\text{円}} \times 12^{\text{月}} \times 0.9 = 692 (692)$ |
| | | | | 八王子センター $125,210^{\text{円}} \times 12^{\text{月}} \times 0.9 = 1,352 (1,352)$ |
| | | | | 兵庫センター $192,120^{\text{円}} \times 12^{\text{月}} \times 0.9 = 2,075 (2,075)$ |
| | | | | 筑波センター $299,640^{\text{円}} \times 12^{\text{月}} \times 0.9 = 3,236 (3,236)$ |
| | | | | 農業センター $98,780^{\text{円}} \times 12^{\text{月}} \times 0.9 = 1,067 (1,067)$ |
| | | | | 沖縄センター $300,000^{\text{円}} \times 12^{\text{月}} \times 0.9 = 3,240 (3,240)$ |
| | | | | 中央国際センター (仮称) $85,440^{\text{円}} \times 5^{\text{月}} \times 0.9 = 385 (0)$ |
| | | | | 小計 $17,885 (17,500)$ |
| | | | | (2) ファフシミリ借上料 |
| | | | | 東京国際センター他 $(80,000^{\text{円}} \times 12^{\text{月}} \times 9^{\text{センター}})$ |
| | | | | + $(80,000^{\text{円}} \times 5^{\text{月}} \times 1^{\text{センター}})$ |
| | | | | = $9,040 (8,640)$ |
| | | | | 小計 $9,040 (8,640)$ |
| | | | | 計 (1) ~ (2) $26,925 (26,140)$ |

| 事項及び科目 | 前年度予算額 | 昭和62年度 予算額 | 対前年度比較 増△減額 | 積算基礎 |
|--------|--------|---------------|----------------|--|
| | | | | <p>3. 借料及預料 ☆</p> <p>(1) 筑波センター土地借料 $19^{\text{円}} \times 50,000^{\text{m}^2} \times 12^{\text{円}} = 11,400(11,400)$</p> <p>(2) 筑波農業センター圃場借料 $5,470(5,470)$</p> <p>(3) 評議センター土地借料 $632.4^{\text{円}} \times 33,000^{\text{m}^2} = 20,869(20,869)$</p> <p>計 (1) ~ (3) $37,739(37,739)$</p> <p>4. 自動車維持費 東京国際センター他 $242,380^{\text{円}} \times 24^{\text{台}} \times 0.9 = 5,236(5,017)$</p> <p>5. 諸税公課 ☆</p> <p>(1) 固定資産税 東京国際センター他 $134,421(134,421)$ 東京国際センター(建物) $1,471,178^{\text{円}} \times \frac{17}{1,000} = 25,010(25,010)$ 小計 $159,431(159,431)$</p> <p>(2) 自動車重量税 $45,010^{\text{円}} \times 14^{\text{台}} = 631(630)$</p> <p>(3) 自動車税 $37,520 \times 25^{\text{台}} = 938(938)$</p> |

(単位:千円)

| 事 項 及 び 科 目 | 前年度予算額 | 昭和62年度 予 算 額 | 対前年度比較 増△減額 | 積 算 基 礎 |
|------------------|-----------------------|-----------------|----------------|--|
| | | | | (4) 下水道事業受益者負担金(新規) 319(0) |
| | | | | 計 (1) ~ (4) 161,319(160,999) |
| | | | | 6. 保険料 等 |
| | | | | (1) 火災保険料 |
| | | | | 東京国際センター 他 9,223 (9,223) |
| | | | | 小 計 9,223 (9,223) |
| | | | | (2) 自動車保険料 93,780円 x ⁽²⁵⁾ _{24台} = 2,251 (2,345) |
| | | | | (3) 実習船保険料 773,470円 x 2隻 = 1,547 (1,547) |
| | | | | 計 (1) ~ (3) 13,021 (13,115) |
| | | | | 7. 研修センター 建物調査費 |
| | | | | (1) 八王子 0 (0) |
| | | | | (2) 名古屋 0 (0) |
| | | | | 計 (1) ~ (2) 0 (0) |
| | | | | 8. 農場運営費 (4,223 x 0.9) + 626 (自己収入見合) = 4,427 (4,427) |
| | | | | 合 計 1~8 443,507(312,871) |
| (目) 国内研修施設勘定へ繰入れ | (520,789) 520,789 | 367,024 | △ 153,765 | 研修センター 運営補助費(自己収入見合) 367,024(520,789) |

| 事項及び科目 | 前年度予算額 | 昭和62年度 予算額 | 対前年度比較 増△減額 | 積算基礎 |
|-----------------|----------------------|---------------|----------------|---|
| (項)施設費 | (113,342) 121,873 | 121,873 | 0 | |
| (目)施設費 | (113,342) 121,873 | 121,873 | 0 | 東京国際センター他 121,873(121,873) |
| (2)海外移住センター業務経費 | (4,246) 4,512 | 4,356 | △ 156 | 全額非ODA |
| (項)業務諸費 | (4,246) 4,512 | 4,356 | △ 156 | |
| (目)職員旅費 | (124) 133 | 133 | 0 | 1.業務連絡旅費(本部,日帰り,3等級) $624 \text{円} \times 120 \text{回} = 75(75)$ 2.ブロッツ会議出席旅費(広島,1等級,1泊2日往復) 鉄道賃 $6,432 \text{円} \times 2 = 12,864 \text{円}(12,864)$ 日当 $836 \text{円} \times 2 \text{日} = 1,672 \text{円}(1,672)$ 宿泊料 $3,795 \text{円} \times 1 \text{泊} = 3,795 \text{円}(3,795)$ $18,331 \text{円} \times 4 \text{回} = 73(73)$ 計 1 ~ 2 $148 \times 0.9 = 133(133)$ |

| 事項及び科目 | 前年度予算額 | 昭和62年度 予算額 | 対前年度比較 増△減額 | 積算 基礎 |
|---------|--------------------|---------------|----------------|--|
| (目) 庁 費 | (4,122) 4,379 | 4,223 | 4 156 | |
| | | | | 1. 消耗品費 |
| | | | | (1) 和書 $320^{\text{冊}} \times 20^{\text{冊}} \times 0.9 = 6 (6)$ |
| | | | | (2) 洋書 $1,510^{\text{冊}} \times 10^{\text{冊}} \times 0.9 = 14 (14)$ |
| | | | | 計 20 (20) |
| | | | | 2. 被服費 $1,520^{\text{冊}} \times 11^{\text{着}} \times 0.9 = 15 (15)$ |
| | | | | 3. 光熱水料 |
| | | | | (1) 電気料 $92,850^{\text{円}} \times 12^{\text{月}} \times 0.88 = 980 (1,114)$ |
| | | | | (2) 水道料 $69,304^{\text{円}} \times 12^{\text{月}} = 832 (832)$ |
| | | | | (3) ガス料 $26,930^{\text{円}} \times 12^{\text{月}} \times 0.88 = 284 (323)$ |
| | | | | 計 (1) ~ (3) $2,096 \times 0.9 = 1,886 (2,042)$ |
| | | | | 4. 自動車維持費 $149,700^{\text{円}} \times 1^{\text{台}} \times 0.9 = 135 (135)$ |
| | | | | 5. 諸税公課 ☆ |
| | | | | (1) 自動車税 $35,640^{\text{円}} \times 1^{\text{台}} = 36 (36)$ |
| | | | | (2) 自動車重量税 $42,880^{\text{円}} \times 1^{\text{台}} = 43 (43)$ |
| | | | | (3) 法人税 9 (9) |
| | | | | (4) 固定資産税 76 (76) |

| 事項及び科目 | 前年度予算額 | 昭和6年度 予算額 | 対前年度比較 増△減額 | 積算基礎 |
|--------|--------|--------------|----------------|------------------------------|
| | | | | 計 (1) ~ (4) 164(164) |
| | | | | 6. 保険科 ☆ |
| | | | | (1) 自動車強制賠償責任保険 40(40) |
| | | | | (2) 自動車任意賠償責任保険 139(139) |
| | | | | (3) 事務所火災保険 284(284) |
| | | | | (4) 職員宿舍火災保険 16(16) |
| | | | | (5) ボイラー保険 60(60) |
| | | | | 計 (1) ~ (5) 539(539) |
| | | | | 7. 通信運搬費 |
| | | | | (1) 郵便料 347(347) |
| | | | | (2) 電報料 50(50) |
| | | | | (3) 電話料 328(328) |
| | | | | 計 (1) ~ (3) 725(725) |
| | | | | 8. 備品費 821 × 0.9 = 739(739) |
| | | | | 合計 1 ~ 8 4,223(4,379) |

(單位：千円)

| 事項及び科目 | 前年度予算額 | 昭和62年度 予算額 | 対前年度比較 増△減額 | 積算 基礎 |
|-----------------|------------------|---------------|----------------|--|
| (3) 海外移住研修所業務経費 | (6,974) 7,274 | 7,209 | △ 65 | 全額 非ODA |
| (項) 業務諸費 | (6,974) 7,274 | 7,209 | △ 65 | |
| (目) 職員旅費 | (101) 109 | 109 | 0 | 職員業務連絡旅費(本部1泊2日、4等級往復) 鉄道賃 $1,814^{\text{円}} \times 2 = 3,628^{\text{円}} (3,628)$ 日当 $708^{\text{円}} \times 2^{\text{日}} = 1,416^{\text{円}} (1,416)$ 宿泊料 $3,023^{\text{円}} \times 1^{\text{泊}} = 3,023^{\text{円}} (3,023)$ 計 $8,066^{\text{円}} \times 15^{\text{回}} \times 0.9 = 109 (109)$ |
| (目) 庁 費 | (6,873) 7,165 | 7,100 | △ 65 | 1. 備品費 $487 \times 0.9 = 438 (438)$ 2. 消耗品費 文具・新聞・雑誌 $13,970^{\text{円}} \times 12^{\text{月}} \times 0.9 = 151 (151)$ 3. 通信運搬費 (1) 電話料 $8,980^{\text{円}} \times 12^{\text{月}} = 108 (108)$ (2) 電報料 $550^{\text{円}} \times 12^{\text{月}} = 7 (7)$ (3) 郵便料 $1,480^{\text{円}} \times 12^{\text{月}} = 18 (18)$ (4) 運搬費 $1,480^{\text{円}} \times 12^{\text{月}} = 18 (18)$ 計 (1) ~ (4) $151 \times 0.9 = 135 (135)$ |

| 事項及び科目 | 前年度予算額 | 昭和62年度 予算額 | 対前年度比較 増△減額 | 積算基礎 |
|--------|--------|---------------|----------------|--|
| | | | | 4. 会議費 $160^{\text{円}} \times 275^{\text{人}} \times 0.9 = 40 (40)$ |
| | | | | 5. 自動車維持費 $112,500^{\text{円}} \times 4^{\text{台}} \times 0.9 = 405 (405)$ |
| | | | | 6. 修繕費 |
| | | | | (1) 建物修繕費 |
| | | | | ① 新館 $110^{\text{円}} \times (995^{\text{m}^2} + 256^{\text{m}^2}) = 138 (138)$ |
| | | | | ② 旧館 $90^{\text{円}} \times 432^{\text{m}^2} = 39 (39)$ |
| | | | | ③ 雑建物 $100^{\text{円}} \times 1,437^{\text{m}^2} = 144 (144)$ |
| | | | | 小計 ① ~ ③ 321 (321) |
| | | | | (2) 機械器具修繕費 |
| | | | | ① ボイラー修繕費 108 (108) |
| | | | | ② ダイヤライター保守整備 50 (50) |
| | | | | ③ その他 78 (78) |
| | | | | 小計 ① ~ ③ 236 (236) |
| | | | | 計 $557 \times 0.9 = 500 (500)$ |
| | | | | 7. 諸税公課 女 |
| | | | | (1) 自動車税 |

(単位：千円)

| 事項及び科目 | 前年度予算額 | 昭和62年度 予算額 | 対前年度比較 増△減額 | 積算基礎 |
|--------|--------|---------------|----------------|--|
| | | | | ① ライトバン $38,450円 \times 3台 = 115(115)$ |
| | | | | ② 小型トラック $12,930円 \times 1台 = 13(13)$ |
| | | | | 小計 $128(128)$ |
| | | | | (2) 自動車重量税 |
| | | | | ライトバン $11,980円 \times 3台 = 36(36)$ |
| | | | | 小型トラック $34,290円 \times 1台 = 34(34)$ |
| | | | | 小計 $70(70)$ |
| | | | | (3) 固定資産税 |
| | | | | ① 研修所建物 $308(308)$ |
| | | | | ② 大胡宿舎(5戸、倉庫、土地) $197(197)$ |
| | | | | 小計 $505(505)$ |
| | | | | (4) 果村民税 $10(10)$ |
| | | | | (5) 水道施設保全分担金 |
| | | | | $11,120円 \times 12月 \times 0.9 = 120(120)$ |
| | | | | 計 (1) ~ (5) $833(833)$ |

| 事項及び科目 | 前年度予算額 | 昭和62年度 予算額 | 対前年度比較 増△減額 | 積算基礎 |
|---|--------|---------------|----------------|------|
| 8. 保険料 ㊦ | | | | |
| (1) 自動車強制賠償保険 $40,180^{\text{円}} \times 4^{\text{台}} = 161 (161)$ | | | | |
| (2) 自動車任意賠償保険 | | | | |
| ライトバン $106,700^{\text{円}} \times 3^{\text{台}} = 320 (320)$ | | | | |
| トラック $65,340 \times 1^{\text{台}} = 65 (65)$ | | | | |
| トラクター $25,300 \times 3^{\text{台}} = 76 (76)$ | | | | |
| 小 計 $461 (461)$ | | | | |
| (3) 建物火災保険(新館・旧館・体育館・宿舍地) | | | | |
| 新 館 $74,950^{\text{円}} (74,950)$ | | | | |
| 旧 館 $56,340^{\text{円}} (56,340)$ | | | | |
| 体育館 $22,140^{\text{円}} (22,140)$ | | | | |
| ボイラー室及び機械装置 $33,370^{\text{円}} (33,370)$ | | | | |
| 職員宿舎(5戸) $48,060^{\text{円}} (48,060)$ | | | | |
| ガレージ(2戸) $2,920^{\text{円}} (2,920)$ | | | | |
| 小 計 $238 (238)$ | | | | |
| 計 (1) ~ (3) $860 (860)$ | | | | |
| 9. 借料及損料 ㊦ | | | | |
| 土地借上料 $108,870^{\text{円}} \times 12^{\text{月}} = 1,306 (1,306)$ | | | | |

| 事項及び科目 | 前年度予算額 | 昭和62年度 予算額 | 対前年度比較 増△減額 | 積算基礎 |
|--------|--------|---------------|----------------|---|
| | | | | 10. 光熱水料 |
| | | | | (1) 電気料 $37,490^{\text{円}} \times 12^{\text{月}} \times 0.88 = 396(450)$ |
| | | | | (2) ガス料 $12,290^{\text{円}} \times 12^{\text{月}} \times 0.88 = 129(147)$ |
| | | | | 計 (1) ~ (2) $525 \times 0.9 = 473(538)$ |
| | | | | 11. 被服費 |
| | | | | 作業服 $3,150^{\text{円}} \times 9^{\text{着}} \times 0.9 = 26(26)$ |
| | | | | 12. 賃金 $2,410^{\text{円}} \times 23^{\text{日}} \times 8.1^{\text{月}} \times 4^{\text{人}} \times 0.9$ $= 1,616(1,616)$ |
| | | | | 13. 雑役務費 |
| | | | | (1) 浄化槽清掃代 |
| | | | | 研修所 $116(116)$ |
| | | | | 大胡 宿舎 $44(44)$ |
| | | | | (2) ホイラー保守管理 $15,320^{\text{円}} \times 12^{\text{月}} = 184(184)$ |
| | | | | (3) 車検手数料 $1,010^{\text{円}} \times 4^{\text{台}} = 4(4)$ |
| | | | | (4) 振込手数料 $400^{\text{円}} \times 12^{\text{件}} = 5(5)$ |
| | | | | 計 (1) ~ (4) $353 \times 0.9 = 317(317)$ |
| | | | | 合計 1 ~ 13 $7,100(7,165)$ |

| 事 項 及 び 科 目 | 前年度予算額 | 昭和62年度 予 算 額 | 対前年度比較 増△減額 | 績 算 基 礎 |
|-------------------------|------------------|-----------------|----------------|--|
| (4) 国際協力総合研修所に必要 な経費 | (5,684) 6,099 | 342,661 | 336,562 | |
| (項) 業務諸費 | (5,684) 6,099 | 342,661 | 336,562 | |
| (目) 庁 費 | (5,684) 6,099 | 342,661 | 336,562 | <p>1. 備 品 費</p> <p>(1) 総合研修所事務室及び教室備品 1,000 (2,000)</p> <p>(2) " 初年度備品 187,434 (0)</p> <p>計 (1) ~ (2) 188,434 (2,000)</p> <p>2. 通信運搬費</p> <p>(1) 電話料 $\left\{ \begin{array}{l} \text{国内} \\ (20,000 \text{円} \times 6 \text{台}) + \text{国際} \\ 30,000 \text{円} \end{array} \right\} \times 12 \text{月} = 1,800 (1,800)$</p> <p>業務拡大分 $\left\{ \begin{array}{l} \text{国内} \\ 8,750 \text{円} \times 5 \text{台} + \text{国際} \\ 12,950 \text{円} \end{array} \right\} \times 5 \text{月} = 284 (0)$</p> <p>(2) 郵便料 6,000円 $\times 12 \text{月} = 72 (72)$</p> <p>業務拡大分 $\begin{array}{l} (0) \\ 15,680 \text{円} \times 5 \text{月} \end{array} = 79 (0)$</p> <p>計 (1) ~ (2) 2,235 (1,872)</p> <p>3. 消耗品費</p> <p>(1) 業務用印刷製本費 80,000円 $\times 12 \text{月} = 960 (960)$</p> <p>業務拡大分 (パンフレット作成) 600 (0)</p> <p>(2) 新聞・その他 12,650円 $\times 12 \text{月} = 152 (152)$</p> <p>業務拡大分 $\begin{array}{l} (0) \\ 6,000 \text{円} \times 5 \text{月} \end{array} = 30 (0)$</p> |

(単位:千円)

| 事項及び科目 | 前年度予算額 | 昭和62年度 予算額 | 対前年度比較 増△減額 | 積算基礎 |
|--------|--------|---------------|----------------|--|
| | | | | 計 (1) ~ (2) 1,742(1,112) |
| | | | | 4. 会議費 350(350) |
| | | | | 5. 雑役務費 |
| | | | | (1) 事務所委託管理費 (5ヵ月分) (新規) 48,447(0) |
| | | | | (2) 法定検査費等() () 5,514(0) |
| | | | | (3) 事務所移転経費 () () 10,755(0) |
| | | | | (4) その他 100(100) |
| | | | | 計 (1) ~ (3) 64,816(100) |
| | | | | 6. 自動車維持費 |
| | | | | $242,380円 \times 1台 \times \frac{1}{6} \times 12月 = 485(485)$ |
| | | | | 7. 諸税公課 中 |
| | | | | (1) 不動産取得税(新規) |
| | | | | $2,314,394円 \times \frac{8.901}{11.303} \times \frac{80}{100} \times \frac{4}{100} = 58,322(0)$ |
| | | | | (2) 自動車税 |
| | | | | $37,520円 \times 1台 = 38(38)$ |
| | | | | (3) 自動車重量税 |
| | | | | $45,010円 \times 1台 = 45(45)$ |
| | | | | 計 (1) ~ (3) 58,405(83) |

| 事 項 及 び 科 目 | 前年度予算額 | 昭和62年度 予 算 額 | 対前年度比較 増△減額 | 積 算 基 礎 |
|-------------|--------|-----------------|----------------|--|
| | | | | <p>8. 保険料 中</p> <p>(1) 火災保険料 395 (3)</p> <p>(2) 自動車保険料 $93,780^{\text{円}} \times 1\text{台} = 94 (94)$</p> <p>計 (1) ~ (2) 489 (97)</p> <p>9. 光熱水料 (新規)</p> <p>(1) 電気料 16,932 (0)</p> <p>(2) 上下水道料 4,706 (0)</p> <p>(3) ガス料 3,747 (0)</p> <p>(4) 重油料 21 (0)</p> <p>計 (1) ~ (4) 25,406 (0)</p> <p>10. 借料及損料 (新規)</p> <p>事務機器借上</p> <p>$36,140^{\text{円}} \times 5\text{月} \times 1\text{台} = 181 (0)$</p> <p>11. 修繕費 (新規)</p> <p>機械器具修繕費</p> <p>$23,530^{\text{円}} \times 5\text{月} = 118 (0)$</p> <p>庁 費 1 ~ 11 342,661 (6,099)</p> |

| 事項及び科目 | 前年度予算額 | 昭和62年度 予算額 | 対前年度比較 増△減額 | 積算基礎 |
|--------------|---------------------|---------------|----------------|--|
| 2. 国内支部に必要経費 | (99,952) 102,061 | 106,965 | 4,904 | 全額 ODA |
| (項) 業務諸費 | (99,952) 102,061 | 106,965 | 4,904 | |
| (目) 職員旅費 | (1,990) 2,140 | 2,140 | 0 | |
| | | | | 1. 中央連絡旅費(東京～広島、2泊3日、3等級) |
| | | | | 鉄道賃 $10,175^{\text{円}} \times 2 = 20,350^{\text{円}} (20,350)$ |
| | | | | 日当 $708^{\text{円}} \times 3^{\text{日}} = 2,124^{\text{円}} (2,124)$ |
| | | | | 宿泊料 $3,216^{\text{円}} \times 2^{\text{泊}} = 6,432^{\text{円}} (6,432)$ |
| | | | | 小計 $28,906^{\text{円}} \times 2^{\text{回}} \times 9^{\text{支部}} \times 0.9 = 468 (468)$ |
| | | | | 2. 中央会議旅費(東京～広島、2泊3日、3等級) |
| | | | | 鉄道賃 $10,175^{\text{円}} \times 2 = 20,350^{\text{円}} (20,350)$ |
| | | | | 日当 $708^{\text{円}} \times 3^{\text{日}} = 2,124^{\text{円}} (2,124)$ |
| | | | | 宿泊料 $3,216^{\text{円}} \times 2^{\text{泊}} = 6,432^{\text{円}} (6,432)$ |
| | | | | 小計 $28,906^{\text{円}} \times 2^{\text{回}} \times 9^{\text{支部}} \times 0.9 = 468 (468)$ |
| | | | | 3. プロック会議旅費(東京～広島 1泊2日、2等級) |
| | | | | 鉄道賃 $10,092^{\text{円}} \times 2 = 20,184^{\text{円}} (20,184)$ |
| | | | | 日当 $708^{\text{円}} \times 2^{\text{日}} = 1,416^{\text{円}} (1,416)$ |
| | | | | 宿泊料 $3,216^{\text{円}} \times 1^{\text{泊}} = 3,216^{\text{円}} (3,216)$ |
| | | | | 小計 $24,816^{\text{円}} \times 2^{\text{回}} \times 9^{\text{支部}} \times 0.9 = 402 (402)$ |

(単位: 千円)

| 事項及び科目 | 前年度予算額 | 昭和62年度 予算額 | 対前年度比較 増△減額 | 積算基礎 |
|---|--------------------|---------------|----------------|---|
| (目) 弁 費 | (97,962) 99,921 | 104,825 | 4,904 | 4. 支部～関係機関連絡旅費 (1泊2日, 3等級) |
| | | | | 鉄道賃 1,807円 x 2 = 3,614円(3,614) |
| | | | | 日当 708円 x 2日 = 1,416円(1,416) |
| | | | | 宿泊料 3,216円 x 1泊 = 3,216円(3,216) |
| | | | | 小計 8,246円 x 12月 x 9支部 x 0.9 = 802 (802) |
| | | | | 計 1 ~ 4 2,140 (2,140) |
| | | | | 1. 備品費 |
| | | | | 既設分 534,220円 x 9支部 x 0.9 = 4,327 (4,327) |
| | | | | 2. 消耗品費 134,190円 x 9支部 x 0.9 = 1,087 (1,087) |
| | | | | 3. 印刷製本費 (1) 15,540円 x 9支部 x 0.9 = 126 (126) |
| | | | | (2) 支部業務拡大分 = 1,385 (1,385) |
| | | | | 計 (1) ~ (2) 1,511 (1,511) |
| | | | | 4. 通信運搬費 |
| | | | | (1) 電話郵便料 20,875円 x 12月 x 9支部 x 0.9 = 2,030 (2,030) |
| | | | | (2) 支部業務拡大分 20,000円 x 12月 x 9支部 = 2,160 (2,160) |
| (3) ファクシミリ | | | | |
| ① 借上料 80,000円 x 12月 x ⁽⁶⁾ 9支部 = 7,680 (5,760) | | | | |
| ② フッシュホン設置料 (80,000円 + 300円) x ⁽²⁾ 4支部 = 321 (160) | | | | |

(単位:千円)

| 事項及び科目 | 前年度予算額 | 昭和62年度 予算額 | 対前年度比較 増△減額 | 積算 基礎 |
|--------|--------|---------------|----------------|--|
| | | | | 小計 ① + ② 8,001 (5,920) |
| | | | | 計 (1) ~ (3) 12,191 (10,110) |
| | | | | 5. 会議費 $28,484^{\text{円}} \times 9^{\text{支部}} \times 0.9 = 230 (230)$ |
| | | | | 6. 借料及損料 貸 賃指料 |
| | | | | (1) 北海道支部 年間 1,870 (1,870) |
| | | | | (2) 東北 " " 11,128 (3,041) |
| | | | | (3) 南東 " " 6,206 (10,638) |
| | | | | (4) 中部 " " 6,000 (3,178) |
| | | | | (5) 関西 " " 7,430 (7,430) |
| | | | | (6) 中国 " " 8,426 (3,040) |
| | | | | (7) 四国 " " 6,000 (6,000) |
| | | | | (8) 九州 " " 6,243 (6,243) |
| | | | | (9) 沖縄 " " 3,565 (3,565) |
| | | | | (10) ワードプロセッサ $86,500^{\text{円}} \times 12^{\text{月}} \times 9^{\text{台}} = 9,342 (9,342)$ |
| | | | | 計 (1) ~ (10) 66,210 (63,088) |
| | | | | 7. 光熱水料 $236,670^{\text{円}} \times 12^{\text{月}} \times 0.9 = 2,257 (2,556)$ |

| 事項及び科目 | 前年度予算額 | 昭和62年度 予算額 | 対前年度比較 増△減額 | 積算基礎 |
|--------|--------|---------------|----------------|---|
| | | | | 8. 修繕費 |
| | | | | (1) 建物修繕費 $13,720^{\text{円}} \times 12^{\text{月}} \times 0.9 = 148 (148)$ |
| | | | | (2) 機械器具修繕費 $2,300^{\text{円}} \times 9^{\text{ヶ部}} \times 0.9 = 19 (19)$ |
| | | | | 計 (1) ~ (2) 167 (167) |
| | | | | 9. 自動車購入費 $2,203,000^{\text{円}} \times 1^{\text{台}} \times 0.9 = 1,983 (1,983)$ |
| | | | | 10. 自動車維持費 $146,496^{\text{円}} \times 5^{\text{台}} \times 0.9 = 659 (659)$ |
| | | | | 11. 諸税公課 ☆ |
| | | | | (1) 自動車重量税 $37,800^{\text{円}} \times 2^{\text{台}} = 76 (76)$ |
| | | | | (2) 自動車税 $31,500^{\text{円}} \times 5^{\text{台}} = 158 (158)$ |
| | | | | (3) 諸税公課 $7,610^{\text{円}} \times 9^{\text{ヶ部}} = 68 (68)$ |
| | | | | 計 (1) ~ (3) 302 (302) |
| | | | | 12. 保険料 ☆ |
| | | | | (1) 自動車損害賠償保険料 $35,450^{\text{円}} \times 5^{\text{台}} = 177 (177)$ |
| | | | | (2) 自動車任意保険料 $123,080^{\text{円}} \times 5^{\text{台}} = 615 (615)$ |
| | | | | 計 (1) ~ (2) 792 (792) |

(単位:千円)

| 事項及び科目 | 前年度予算額 | 昭和62年度 予算額 | 対前年度比較 増△減額 | 積算基礎 |
|------------|--------------------|---------------|----------------|---|
| IV (項) 予備費 | (70,832) 70,832 | | | ODA $40,333 \times \frac{968人}{982人} = 39,758$ |
| (目) 予備費 | (70,832) 70,832 | 50,872 | △ 19,960 | 1. 入件費, その他 40,333 (60,293) 2. 自己収入見合分 10,539 (10,539) <div style="text-align: right;">計 1 ~ 2 50,872 (70,832)</div> |

| 事項及び科目 | 前年度予算額 | 昭和62年度 予算額 | 対前年度比較 増△減額 | 績算基礎 | | | | |
|----------------|----------------------------|---------------|----------------|---|----------------------|----------------------|----------------------|----------------------|
| | | | | 56年度 (48,859,53) | 57年度 (52,443,928) | 58年度 (58,060,329) | 59年度 (63,041,016) | 60年度 (69,047,727) |
| (款) 海外技術協力事業費 | (73,618,756) 75,752,190 | 82,682,621 | 6,930,431 | 全額ODA 当初予算額 49,096,244 53,006,376 58,591,538 63,514,883 69,568,963 (注) 昭和56年度のみ技術協力事業調整費 (475,000) 500,000 已計上。 | | | | |
| (項) 研修員受入費 | (12,439,269) 12,653,160 | 13,896,274 | 1,243,114 | 56年度 (7,750,664) 57年度 (8,381,726) 58年度 (9,610,666) 59年度 (10,382,488) 60年度 (11,575,411) 当初予算額 7,786,244 8,466,141 9,691,873 10,461,592 11,667,383 | | | | |
| 1. 研修員受入に必要な経費 | (11,819,358) 11,903,772 | 13,035,436 | 1,132,264 | | | | | |
| (目) 受入諸費 | (7,797,380) 7,803,231 | 8,320,768 | 517,537 | $1,691,213 \text{円} \times \frac{(4,660)}{4,920} \text{人} = 8,320,768$ (単価内訳) | | | | |

| 区分 | 期間 | 航空賃 ☆ | 支度料 ☆ | 滞在費☆ | | | 書籍費 | 国内旅費☆ | | 資料送付料 (10kg) | 交通費 (成田~箱崎) | 成田空港 使用料 | 単価合計 |
|------|-------|--------------|-------------|-----------------------|------|-------------------------------|-------------|-------------|-------------|-----------------|----------------|-------------|-----------------------|
| | | | | 単価 (日額) | 日数 | 金額 | | 鉄道賃 | 旅行手当 | | | | |
| 一般受入 | 4.8ヶ月 | 円 412,686 | 円 30,000 | 円 (2,600) 7,700 | 147日 | 円 (1,117,200) 1,131,900 | 円 10,000 | 円 42,067 | 円 46,800 | 円 10,760 | 円 5,000 | 円 2,000 | 円 (0) 1,691,213 |

(単位:千円)

| 事 項 及 び 科 目 | 前年度予算額 | 昭和62年度 予 算 額 | 対前年度比較 増△減額 | 積 算 基 礎 |
|-------------|--------|-----------------|----------------|--|
| | | | | 1. 航空賃 ☆ |
| | | | | タッカ $294,790円 \times 6/10 = 176,874円$ |
| | | | | カイロ $524,960円 \times 2/10 = 104,992円$ |
| | | | | リオ $654,100円 \times 2/10 = 130,820円$ |
| | | | | 計 412,686円 |
| | | | | 2. 支度料 ☆ 30,000円 |
| | | | | 3. 滞在費単価内訳(日額) ☆ |
| | | | | 宿泊費 (3,200) 3,300円 |
| | | | | 食費 2,400円 |
| | | | | 雑費 2,000円 |
| | | | | 計 (7,600) 7,700円 |
| | | | | 4. 書籍費 10,000円 |
| | | | | 5. 国内旅費 ☆ |
| | | | | 鉄道賃 |
| | | | | (1) 東京～神戸運賃 $11,977円 \times 2 = 23,954円$ |
| | | | | (2) 東京～青森運賃 $9,057円 \times 2 = 18,114円$ |
| | | | | (3) 旅行手当 $3,120円 \times 15日 = 46,800円$ |
| | | | | 計 (1)～(3) 88,867円 |

| 事項及び科目 | 前年度予算額 | 昭和62年度 予算額 | 対前年度比較 増△減額 | 績算基礎 |
|----------|--------------------------|---------------|----------------|--|
| (目) 研修諸費 | (4,021,978) 4,099,941 | 4,714,668 | 614,727 | <p>6. 資料送付料(10Kg)</p> <p> Fv力 $5,520円 \times 6/10 = 3,312円$</p> <p> 力人口 $9,660円 \times 2/10 = 1,932円$</p> <p> リ才 $27,380円 \times 2/10 = 5,516円$</p> <p> 計 $10,760円$</p> <p>7. 交通費(成田~箱崎)☆</p> <p> $2,500円 \times 2 = 5,000円$</p> <p>8. 成田空港使用料</p> <p> $2,000円 \times 1人 = 2,000円$ (0)</p> <p>1. 研修費</p> <p>(1) 研修謝金☆</p> <p> (イ) 謝金 $(71,950)$ $(4,365)$ $(1,507,496)$ $73,890円 \times 4.8月 \times 4,515人 = 1,601,344$</p> <p> (ロ) 特別技術研修対策費 $(201,920)$ (105) $(101,768)$ $207,370円 \times 4.8月 \times 200人 = 199,075$</p> <p> 小計 (イ) + (ロ) $(1,609,264)$ $= 1,800,419$</p> <p>(2) 研修旅費 ☆ $(4,660)$ $(435,505)$ $19,470円 \times 4.8月 \times 4,920人 = 459,804$</p> <p>(3) 研修資材費</p> <p> (イ) 資材費等 $(4,660)$ $(719,355)$ $32,160円 \times 4.8月 \times 4,920人 = 759,491$</p> <p> (ロ) 視覚覚醒材費 $433,760円 \times 40件 = 17,350$</p> |

(単位:千円)

| 事項及び科目 | 前年度予算額 | 昭和62年度 予算額 | 対前年度比較 増△減額 | 積算基礎 | | | | | | | | |
|------------------------------------|-------------------------------------|-----------------------------------|----------------|--|-------|-----|-------|---|------------------------------------|-------------------------------------|-----------------------------------|--------------|
| | | | | (イ) 雑費 $860円 \times 4,920人 = 4,231$ (4,660) (4,008) 小計 (イ) ~ (ハ) = 781,072 (740,713) | | | | | | | | |
| | | | | (4) 研修教材費 $891,700円 \times 33コース = 29,426$ (872,500) (17) (14,833) | | | | | | | | |
| | | | | (5) 研修機関拡充費 (イ) 語学研修経費 $431,200円 \times [(3コース \times 6セッション) + (1コース \times 5支部)] = 9,918$ (2) (0) (5,174) | | | | | | | | |
| | | | | (/ コース当り単価内訳) | | | | | | | | |
| | | | | <table border="1"> <thead> <tr> <th>講師謝金☆</th> <th>交通費</th> <th>資料作成費</th> <th>計</th> </tr> </thead> <tbody> <tr> <td>円 5,200 × 24 × 20回 = 249,600</td> <td>円 1,000 × 10人 × 20回 = 200,000</td> <td>円 1,160 × 10人 × 2種 = 23,200</td> <td>円 472,800</td> </tr> </tbody> </table> | 講師謝金☆ | 交通費 | 資料作成費 | 計 | 円 5,200 × 24 × 20回 = 249,600 | 円 1,000 × 10人 × 20回 = 200,000 | 円 1,160 × 10人 × 2種 = 23,200 | 円 472,800 |
| 講師謝金☆ | 交通費 | 資料作成費 | 計 | | | | | | | | | |
| 円 5,200 × 24 × 20回 = 249,600 | 円 1,000 × 10人 × 20回 = 200,000 | 円 1,160 × 10人 × 2種 = 23,200 | 円 472,800 | | | | | | | | | |
| | | | | (ロ) 連絡旅費(大阪基準 3等級 2泊3日) $[\{ 鉄道賃(5,700円 + 4,200円) \times 2 \} + (1,900円 \times 3日) + (3,900円 \times 2泊)] \times 2 \times 13回 = 1,178$ | | | | | | | | |
| | | | | 小計 (イ) + (ロ) = 11,096 (4,352) | | | | | | | | |

| 事項及び科目 | 前年度予算額 | 昭和62年度 予算額 | 対前年度比較 増△減額 | 積算基礎 |
|--------|--------|---------------|----------------|--|
| | | | | (6) 研修センター施設使用料 |
| | | | | (イ) 筑波農業センター (1,000) $1,300円 \times 8,354m^2 \times 12月 \times 71.8\% = 93,571$ (71,978) |
| | | | | (ロ) 神奈川センター (1,000) $1,300円 \times 350m^2 \times 12月 \times 70.6\% = 3,855$ (2,965) |
| | | | | (ハ) 大阪センター $1,300円 \times 139,44m^2 \times 12月 \times 77\% = 1,675$ (0) |
| | | | | (ニ) 名古屋センター $1,300円 \times 373,56m^2 \times 12月 \times 88\% = 5,128$ (0) |
| | | | | (ホ) 八王子センター $1,300円 \times 828,91m^2 \times 12月 \times 88\% = 11,379$ (0) |
| | | | | (ヘ) 筑波センター $1,300円 \times 1,242m^2 \times 12月 \times 88\% = 17,050$ (0) |
| | | | | (ト) 沖縄センター $1,300円 \times 2413,49m^2 \times 12月 \times 80\% = 30,120$ (0) |
| | | | | (チ) 東京国際研修センター $1,300円 \times 2,515, m^2 \times 12月 \times 88\% = 34,526$ (0) |
| | | | | 小計 (イ) ~ (チ) = (74,943) = 197,304 |
| | | | | 計 (1) ~ (6) = (2,881,610) = 3,279,121 |

(単位:千円)

| 事 項 及 び 科 目 | 前年度予算額 | 昭和62年度 予 算 額 | 対前年度比較 増△減額 | 積 算 基 礎 |
|-------------|--------|-----------------|----------------|---|
| | | | | 2. 厚生費 |
| | | | | (1) 保険料☆ |
| | | | | $3,100円 \times 4.8月 \times \overset{(4,660)}{4,920人} = \overset{(69,341)}{73,210}$ |
| | | | | (2) 医師委託料☆ |
| | | | | $\overset{(162,909)}{167,310円} \times 12月 \times 9センター = \overset{(17,594)}{18,069}$ |
| | | | | (3) レクリエーション等諸費 |
| | | | | (イ) 人当経費 $2,395円 \times 4.8月 \times \overset{(4,660)}{4,920人} = \overset{(53,571)}{56,560}$ |
| | | | | (ロ) 施設借上 $78,000円 \times 12月 \times 8センター = \overset{(0)}{7,488}$ |
| | | | | 計 (イ) + (ロ) = $\overset{(53,571)}{64,048}$ |
| | | | | (4) 死亡等災害処理費 1,500 |
| | | | | 合 計 (1) ~ (4) = $\overset{(142,006)}{156,827}$ |

| 事 項 及 び 科 目 | 前年度予算額 | 昭和62年度 予 算 額 | 対前年度比較 増△減額 | 積 算 基 礎 |
|-------------|--------|-----------------|----------------|---|
| | | | | 3. オリエンテーション・日本語教育費 (1) 諸謝金 (イ) オリエンテーション謝金 (I) 集団コース対象講座謝金 ☆ $4,670円 \times 2.5H \times 5人 \times 230回 = 13,427$ $(190) \quad (11,091)$ (II) 個別研修員対象講座謝金 ☆ $4,670円 \times 2.5H \times 5人 \times 50回 = 2,919$ (III) テキスト原稿翻訳謝金 $(860円 + 2,220円) \times 40枚 \times 7種 = 862$ $\text{小 計 (I) ~ (III)} = 17,208$ $(14,872)$ (ロ) 日本語講師謝金 (I) 一般研修員対象定期講座 ☆ $(1ヶ月コース) 2,590円 \times 120H \times 70コース = 21,756$ (II) 作業実習の多い長期集団コース対象講座 ☆ $(3ヶ月コース) 2,590円 \times 300H \times 30コース = 23,310$ |

(単位:千円)

| 事 項 及 び 科 目 | 前年度予算額 | 昭和62年度 予 算 額 | 対前年度比較 増△減額 | 積 算 基 礎 |
|-------------|--------|-----------------|----------------|--|
| | | | | <p>(Ⅲ) 作業実習の多い個別コース対象講座 ☆ (3ヶ月コース) 2,590円 × 300H × 70コース = 54,390</p> <p>(Ⅳ) 技術用語テキスト原稿作成謝金 3,700円 × 25枚 × 4種 = 370</p> <p>小 計 (Ⅰ) ~ (Ⅳ) = 99,826</p> <p>(Ⅴ) マスターテープ作成謝金 135</p> <p>(Ⅵ) 嘱託日本語講師謝金 ☆ 20,000円 × 20日 × 12ヶ月 × 5人 = 24,000</p> <p>(Ⅶ) 技術研修日本語認定試験委員等謝金 ☆ 400,000円 × 2ヶ月 × 2人 = 1,600</p> <p>計 (Ⅰ) ~ (Ⅶ) (140,493) = 142,769</p> <p>(2) 研修打合旅費 (大阪基準3等級/泊2日)</p> <p style="text-align: center;"> [鉄道賃 宿泊料 日 当 7,470円 + 5,227円 + 2091円] × 7センター × 3回 = 311 </p> |

| 事 項 及 び 科 目 | 前年度予算額 | 昭和62年度 予算額 | 対前年度比較 増△減額 | 積 算 基 礎 |
|-------------|--------|---------------|----------------|---------------------------------|
| | | | | (3) 庁 費 |
| | | | | (1) 備 品 費 |
| | | | | (I) オリエンテーション用視聴覚機材 |
| | | | | ① 日本紹介フィルム |
| | | | | 129,770円 × 3種 × 4センター = 1,557 |
| | | | | ② 日本紹介図書購入 |
| | | | | 10,500円 × 7種 × 9センター = 662 |
| | | | | 小 計 ① + ② = 2,219 |
| | | | | (II) 日本語教育用資機材 |
| | | | | ① 語学演習装置(小型) |
| | | | | 315,000円 × 1セット × 4センター = 1,260 |
| | | | | ② カセット・テープ |
| | | | | 440円 × 86本 = 38 |
| | | | | ① + ② = 1,298 |
| | | | | 小 計 (I) + (II) = 3,517 |

(単位:千円)

| 専 項 及 び 科 目 | 前年度予算額 | 昭和62年度 予 算 額 | 対前年度比較 増△減額 | 積 算 基 礎 |
|-------------|--------|-----------------|----------------|---|
| | | | | (ロ) 教材費 |
| | | | | (I) アトラス・オブ・ジャパン |
| | | | | 645円 × $\frac{(4,660)}{4,920}$ 人 = 3,173 |
| | | | | (II) 日本紹介誌(英文) |
| | | | | 440円 × $\frac{(4,660)}{4,920}$ 人 = 2,165 |
| | | | | 小 計 (I) + (II) = 5,338 |
| | | | | (ハ) 会議費 |
| | | | | (I) 講師打合わせ |
| | | | | 260円 × 10人 × 28回 = 728 |
| | | | | (II) 日本語エバリュエーション会議 |
| | | | | 500円 × 10人 × 170コース = 850 |
| | | | | 小 計 (I) + (II) = 923 |
| | | | | (ニ) 印刷製本費 |
| | | | | (I) オリエンテーション及び日本語講習テキスト |
| | | | | { 120円 × 4種 + 220円 × 3種 } × $\frac{(4,660)}{4,920}$ 部 = 5,609 |

| 事項及び科目 | 前年度予算額 | 昭和62年度 予算額 | 対前年度比較 増△減額 | 績算基礎 |
|--------|--------|---------------|----------------|---|
| | | | | (I) 研修員手帳 $460 \text{円} \times \overset{(4,660)}{4,920 \text{部}} = \overset{(2,144)}{2,263}$ |
| | | | | (II) 技術用語テキスト $1,300 \text{円} \times 4 \text{種} \times 180 \text{部} = 936$ |
| | | | | 小計 (I) ~ (II) = $\overset{(2,392)}{2,808}$ |
| | | | | (ホ) パス備上費 $63,000 \text{円} \times 40 \text{回} = 2,520$ |
| | | | | (ハ) 技術研修日本語認定試験実施経費 $2,000 \text{円} \times \overset{(4,660)}{4,920 \text{人}} \times \frac{3}{10} = \overset{(2,796)}{2,952}$ |
| | | | | 計 (I) ~ (ハ) = $\overset{(23,204)}{24,058}$ |
| | | | | (4) 日本語教材開発費 (イ) 教材開発委員謝金 $3,150 \text{円} \times 60 \text{H} \times 5 \text{人} \times 12 \text{ヶ月} = 11,340$ |
| | | | | (ロ) 国内旅費(1等級 広島 2泊3日) $59,200 \text{円} \times 5 \text{人} \times 5 \text{回} = 1,480$ |

(単位:千円)

| 専 項 及 び 科 目 | 前年度予算額 | 昭和62年度 予 算 額 | 対前年度比較 増△減額 | 績 算 基 礎 |
|-------------|--------|-----------------|----------------|--|
| | | | | (ハ) 教材作成費 (6,000) (I) テキスト作成費(800H用上級テキスト)前年度限り 0 (II) 文法解説書作成費(中級II 501~700H用上級701~800H用) 4,000円 x 30課 x 10ページ ⁽¹⁾ x 2種 = 2,400 (1,200) (III) 自習用テープ作成費 20,000円 x 30課 x 2種 ⁽¹⁾ = 1,200 (600) (IV) 教師用指導書作成費 2,000円 x 5ページ x 30課 x 2種 ⁽¹⁾ = 600 (300) 小 計 (I) ~ (IV) = 4,200 (8,100) 計 (I) ~ (ハ) = 17,020 (20,920) |
| | | | | (ニ) 来日前日本語学習用教材贈送費 (1,800) (4,660) (1/2) 1,840円 x 4,920人 x 1/1 = 9,053 (4,194) 小 計 (I) ~ (5) = 193,211 (189,062) |
| | | | | 4. 研修監理費 1. 英・仏・西・中国語 660,000円 x 12月 x 40人 = 316,800 (137,441) [*] |

| 事 項 及 び 科 目 | 前年度予算額 | 昭和62年度 予 算 額 | 対前年度比較 増△減額 | 績 算 基 礎 |
|-------------|--------|-----------------|----------------|--|
| | | | | ※ 積算基礎変更(コース積算 → 人積算) 前年度単価 $13,967.6円 \times 25日 \times 4.8月 \times 82コース = 137,441円$ |
| | | | | 5. 沖縄国際センター研修費 1) 情報処理要員養成コース(コンピューターコース) (1) コンピューター要員経費 4. ☆ 上級インストラクター $(1,084,000)$ $1,113,270円 \times 12ヶ月 \times 9人 = 120,233$ $(1,173,072)$ |
| | | | | 5. ☆ 中級インストラクター $(800,700)$ $822,320円 \times 12ヶ月 \times 11人 = 108,544$ $(1,05,692)$ |
| | | | | 6. ☆ オペレーター $(542,000)$ $556,630円 \times 12ヶ月 \times 1人 = 6,680$ $(6,504)$ |
| | | | | 7. ☆ パンチャー、M/T管理 $(248,600)$ $256,310円 \times 12ヶ月 \times 3人 = 9,191$ $(8,950)$ |
| | | | | 小 計 イ ~ = $(238,218)$ $= 244,650$ |

(単位:千円)

| 事項及び科目 | 前年度予算額 | 昭和62年度 予算額 | 対前年度比較 増△減額 | 積算基礎 |
|--------|--------|---------------|----------------|---|
| | | | | ホ. 管理費 |
| | | | | (238,218) 244,650 × 40% = (95,287) 97,860 |
| | | | | 計 イ ~ ホ = (333,505) 342,510 |
| | | | | (2) 事務打合せ及び赴任旅費 |
| | | | | イ. 沖縄 ↔ 東京 往復 |
| | | | | 37,300円 × 2回 × 6人 = 448 |
| | | | | ロ. ☆ 東京 ~ 沖縄 片道 (帰任 ⁽³⁾ 5人 + 赴任 ⁽⁴⁾ 5人) |
| | | | | 37,300円 × 10人 ⁽⁹⁾ = (334) 373 |
| | | | | 計 イ + ロ = (784) 821 |
| | | | | (3) ☆ コンピューター運用経費(レンタル12ヶ月分) |
| | | | | イ. 中央処理装置他一式 |
| | | | | 7,639,000円 × 12ヶ月 = 91,668 |
| | | | | ロ. LANシステム一式 |
| | | | | 1,595,600円 × 12ヶ月 = 19,147 |

(232)

(単位:千円)

| 事 項 及 び 科 目 | 前年度予算額 | 昭和62年度 予算額 | 対前年度比較 増△減額 | 績 算 基 礎 |
|-------------|--------|---------------|----------------|--|
| | | | | ハ、ソフトウェア借料 $2,077,000 \text{円} \times 12 \text{ヶ月} = 24,924$ 計 イ ~ ハ = 135,739 (4) コンピューター据付け調整費 イ、回線使用料 (I) $10 \text{円}/3 \text{分} \times 4 \text{通話} \times 22 \text{日} \times 12 \text{ヶ月} \times 20 \text{台} = 211$ (II) $10 \text{円}/分 \times 10 \text{分} \times 22 \text{日} \times 12 \text{ヶ月} \times 20 \text{台} = 528$ 計 (I) ~ (II) = 739 ロ、機器使用料 $18,000 \text{円}/分 \times 10 \text{分} \times 22 \text{日} \times 12 \text{ヶ月} = 47,520$ ハ、ファイル使用料 $3,540 \text{円}/10 \text{万字} \times 12 \text{ヶ月} \times 20 \text{台} = 850$ ニ、電気使用料 (I) 動力料金 4,886 (II) 空調料金 5,934 |

(単位:千円)

| 事 項 及 び 科 目 | 前年度予算額 | 昭和62年度 予 算 額 | 対前年度比較 増△減額 | 績 算 基 礎 |
|-------------|--------|-----------------|----------------|--|
| | | | | (四) 電灯、コンセント料金 472 小 計 (I) ~ (III) = 13,292 計 I ~ II = 62,401 |
| | | | | (5) ☆ システム開発費等 教育用システム $5,000,000 \text{ 円} \times 23 \text{ Kスタッフ} = 115,000$ |
| | | | | (6) ☆ テキスト開発費(7種 1,320ページ) 1. 企画料 $(482) \quad 490 \text{ 円} \times 1,320 = (636) \quad 647$ |
| | | | | 2. 編集料 $(135) \quad 140 \text{ 円} \times 1,320 = (178) \quad 185$ |
| | | | | 3. 原稿校正料 $(579) \quad 590 \text{ 円}/400 \text{ 字} \times 1,320 \times 4 = (3,057) \quad 3,115$ |
| | | | | 4. さし絵・執筆 $(1,933) \quad 1,980 \text{ 円} \times 100 \text{ 枚} \times 8 \text{ 種} = (1,584) \quad 1,584$ |

(234)

(単位:千円)

| 事項及び科目 | 前年度予算額 | 昭和62年度 予算額 | 対前年度比較 増△減額 | 積算基礎 |
|--------|--------|---------------|----------------|--|
| | | | | ホ、図版 $\begin{matrix} (1,444) \\ 1,480円 \times 100枚 \times 8種 = \end{matrix} \begin{matrix} (1,155) \\ 1,184 \end{matrix}$ |
| | | | | ハ、翻訳料 $\begin{matrix} (3,988) \\ 2,970円 / 400字(日→英) \times 1,320 = \end{matrix} \begin{matrix} (3,812) \\ 3,921 \end{matrix}$ |
| | | | | ト、印刷料 $1,350円/44 \times 1,320 = 1,782$ |
| | | | | 計 イ～ト = $\begin{matrix} (12,166) \\ 12,418 \end{matrix}$ |
| | | | | (ウ) 定型フォーム作成費 |
| | | | | イ、定型フォーム出力用フォーム $\begin{matrix} (9,200) \\ 23円 \times 22000セット \times 20種 = \end{matrix} \begin{matrix} (9,200) \\ 10,120 \end{matrix}$ |
| | | | | ロ、プログラムコーディング $1,260円 \times \begin{matrix} (200) \\ 220冊 \end{matrix} = \begin{matrix} (252) \\ 277 \end{matrix}$ |
| | | | | ハ、システム設計シート $720円 \times \begin{matrix} (200) \\ 220冊 \end{matrix} = \begin{matrix} (144) \\ 158 \end{matrix}$ |

(単位:千円)

| 事項及び科目 | 前年度予算額 | 昭和62年度 予算額 | 対前年度比較 増△減額 | 積算基礎 |
|--------|--------|---------------|----------------|---|
| | | | | ニ、スペーシングチャート $360円 \times 1,100枚 = 396$ （1,000） |
| | | | | ホ、システムドキュメンテーション用紙 $1,080円 \times 220冊 \times 5種 = 1,188$ （200） |
| | | | | 計 イ～ホ = 12,139 （11,036） |
| | | | | (8) 備品費 |
| | | | | イ、備品 = 5,412 |
| | | | | ロ、消耗品 = 11,707 |
| | | | | 計 イ～ロ = 17,119 |
| | | | | 合計 (1)～(8) = 698,147 （487,750） |

(単位:千円)

| 事 項 及 び 科 目 | 前年度予算額 | 昭和62年度 予 算 額 | 対前年度比較 増△減額 | 積 算 基 礎 |
|-------------|--------|-----------------|----------------|--|
| | | | | 2) 視聴覚技術コース |
| | | | | (1) 視聴覚技術委員経費 |
| | | | | イ☆ 総括責任者(1人) |
| | | | | (642,700) 660,050円 × 12ヶ月 × 1人 = (7,712) 7,921 |
| | | | | ロ☆ プロデューサー |
| | | | | (642,700) 660,050円 × 12ヶ月 × 1人 = (7,712) 7,921 |
| | | | | ハ☆ オペレーティングエンジニア |
| | | | | (428,500) 440,070円 × 12ヶ月 × 2人 = (10,284) 10,562 |
| | | | | ニ☆ オペレーティングアシスタント |
| | | | | (321,400) 330,080円 × 12ヶ月 × 1人 = (3,857) 3,961 |
| | | | | 小 計 イ～ニ = (29,565) 30,365 |
| | | | | ホ、管理費 |
| | | | | (29,565) 30,365円 × 40% = (11,826) 12,146 |
| | | | | 計 イ～ホ = (41,391) 42,511 |

(単位:千円)

| 事 項 及 び 科 目 | 前年度予算額 | 昭和62年度 予 算 額 | 対前年度比較 増△減額 | 積 算 基 礎 |
|-------------|--------|-----------------|----------------|--|
| | | | | (2) 事務打合せ及び赴帰任旅費 |
| | | | | イ. 沖縄←→東京 往復 |
| | | | | 37,300円 × 2回 × 3人 = 224 |
| | | | | ロ. 東京～沖縄 片道 (帰任2人 + 赴任2人) |
| | | | | 37,300円 × 4人 = 149 |
| | | | | 計 イ + ロ = 373 |
| | | | | (3) ☆ 教材開発費 |
| | | | | テキスト開発費 (5種 800ページ) |
| | | | | イ. 企画料 |
| | | | | (536) 550円 × 800ページ = (429) 440 |
| | | | | ロ. 編集料 |
| | | | | 150円 × 800ページ = 120 |
| | | | | ハ. 原稿校正料 |
| | | | | (643) 660円 × 800ページ = (514) 528 |
| | | | | ニ. イラスト料 |
| | | | | (2,140) 2,190円 × 150枚 × 4種 = (1,284) 1,314 |
| | | | | ホ. 図版料 |
| | | | | (1,610) 1,650円 × 50枚 × 4種 = (322) 330 |

| 事 項 及 び 科 目 | 前年度予算額 | 昭和62年度 予 算 額 | 対前年度比較 増△減額 | 積 算 基 礎 | |
|-------------|--------|-----------------|----------------|--|--|
| | | | | へ、翻訳料(日→英) $\begin{matrix} (3,211) \\ 3,300円 \times 800ページ \end{matrix} = \begin{matrix} (2,519) \\ 2,640 \end{matrix}$ | |
| | | | | ト、印刷料 $1,500円 \times 800ページ = 1,200$ | |
| | | | | 計 イ ~ ト | $= \begin{matrix} (6,438) \\ 4,572 \end{matrix}$ |
| | | | | (4) 資機材・消耗品費 イ、ビデオテープ(未録画) 3/4インチ $5,500円 \times 200本 = 1,100$ | |
| | | | | ロ、ビデオテープ(未録画) 1/2インチ $3,100円 \times 200本 = 620$ | |
| | | | | ハ、ビデオテープ(録画済、教材用) 1/2インチ $5,000円 \times 30本 = 1,500$ | |
| | | | | ニ、写真、フィルム、現像材料費等 $= 620$ | |
| | | | | ホ、OHP制作材料 $= 510$ | |
| | | | | ヘ、用 紙 $= 114$ | |
| | | | | 計 イ ~ ヘ | $= 4,464$ |

(単位:千円)

| 事項及び科目 | 前年度予算額 | 昭和62年度 予算額 | 対前年度比較 増△減額 | 積算基礎 | |
|--------|--------|---------------|----------------|--------------|------------------------------|
| | | | | (5) 備品費 | = (0) 6,972 |
| | | | | (6) 機器保守料 | = 3,000 |
| | | | | 小計 (1) ~ (6) | = (55,666) 63,892 |
| | | | | 3) 図書室整備費 | |
| | | | | 図書室整備費 | = (6,406) 6,670 |
| | | | | 合計 1) ~ 3) | = (749,822) 768,709 |
| | | | | 総計 1 ~ 5 | = (4,099,941) 4,714,668 |

(単位:千円)

| 事項及び科目 | | 前年度予算額 | 昭和62年度 予算額 | 対前年度比較 増△減額 | 積算基礎 | | | | |
|--------|--------------------------|--------|------------------------------|----------------|-------------------------------|----|----|--------------|------------------|
| 区分 | 現地通訳備上費 | | 車面等借上費 | 会議費 | 外貨交換手数料 (%) | 計 | 件数 | (単位内訳) 合計 | |
| 事前調査 | 6,240 × 30日 = 187,200 | 円 | 7,560 × 12日 × 1台 = 90,720 | 円 | 2,520 × 10人 × 5回 = 126,000 | 円 | 件 | (3) 6 | (3,264) 2,448 |
| 実施協議 | 4,560 × 30日 = 136,800 | 円 | 5,470 × 12日 × 1台 = 65,640 | 円 | 1,830 × 10人 × 5回 = 91,500 | 円 | 件 | (9) 4 | (2,672) 1,188 |
| | | | | | 3. 報告書作成費 | | | | |
| 区分 | 印刷製本費 | | 会議費 | 資料費 | 計 | 件数 | 合計 | | |
| 事前調査 | 2,840 × 50部 = 142,000 | 円 | 570 × 10人 × 3回 = 17,100 | 円 | 600 × 20種 = 12,000 | 円 | 件 | (8) 6 | (1,369) 1,027 |
| | | | | | 計 1 ~ 3 | | | | |
| | | | | | = (61,702) 36,164 | | | | |

| 事項及び科目 | 前年度予算額 | 昭和62年度 予算額 | 対前年度比較 増△減額 | 績算基礎 | | | | |
|----------|--|---|---|---|-------------------------------|---------------------------------|-----------------|---------------------------|
| (目) 研修諸費 | (361,513) 469,726 | 460,498 | △ 9,228 | 1. 集団研修実施経費 ④ | | | | |
| | 航空賃☆ | 滞在費☆ | 支度料☆ | 書籍費 | 研修諸費 | 計 | 件数 | 合計 |
| | 円 (209) 435ドル × 163 × 20人 (1,818,300) = 1,418,100 | 円 (209) 14.7ドル × 30日 × 163 × 5ヶ月 × 20人 (9,216,900) = 7,188,300 | 円 (209) 69ドル × 163 × 20人 (288,420) = 224,940 | 円 (209) 46ドル × 163 × 20人 (192,280) = 149,960 | 円 (4,286,590) 3,343,130 | 円 (15,802,490) 12,324,430 | 件 (29) 84 | 円 (458,272) 419,031 |
| | | | | (研修費内訳) | | | | |
| | | | | 外部講師謝金 10ドル × 4H × 20日 × 5ヶ月 × 2/5 × (209) / 163円 (334,400) = 260,800円 | | | | |
| | | | | 現地搬入費 431ドル × 1人 × 5ヶ月 × 163円 (209) = 351,265円 | | | | |
| | | | | 現地交通費 46ドル × 20人 × 5ヶ月 × 163円 (209) = 749,800円 | | | | |
| | | | | 資材費 9.35ドル × 20人 × 5ヶ月 × 163円 (209) = 152,405円 | | | | |

(単位:千円)

| 事項及び科目 | 前年度予算額 | 昭和62年度 予算額 | 対前年度比較 増△減額 | 積算基礎 | | | | |
|--------|---|---|--|--|------------------------------------|--------------------------------------|-----------------|----------------------------------|
| | | | | テキスト作成費 $22.44 \text{ドル} \times 50 \text{部} \times 10 \text{種} \times 163 \text{円} = 1,828,860 \text{円}$ (209) (2,344,980) 計 (4,286,590) $= 3,343,130 \text{円}$ | | | | |
| | | | | 2. 個別研修実施経費 (外) | | | | |
| | 航空賃 ☆ | 滞在費 ☆ | 支度料 ☆ | 書籍費 | 研修費 | 計 | 人数 | 合計 |
| | 円 (209) 435ドル × 163 = 70,905 (90,915) | 円 (209) 14.7ドル × 30日 × 163 × 5ヶ月 = 359,415 (480,845) | 円 (209) 69ドル × 163 = 11,247 (14,421) | 円 (209) 46ドル × 163 = 7,498 (9,614) | 円 (209) 444,264 (569,600) | 円 (209) 893,329 (1,145,435) | 人 (10) 20 | 円 (209) 17,867 (11,454) |
| | | | | (研修費内訳) 講師謝金 $10 \text{ドル} \times 4 \text{H} \times 20 \text{日} \times 5 \text{ヶ月} \times 1/2 \times 163 \text{円} = 326,000 \text{円}$ (209) 現地交通費 $46 \text{ドル} \times 1 \text{人} \times 5 \text{ヶ月} \times 163 \text{円} = 37,490 \text{円}$ (209) (48,070) | | | | |

| 事項及び科目 | 前年度予算額 | 昭和62年度 予算額 | 対前年度比較 増△減額 | 績 算 基 礎 | | | | | |
|-----------------------------|--|--|--|---|---|-----------------|------------------------------|-----|-------|
| 3. アフターケアに必要な経費 (目) 調査諸費 | (158,975) 173,212 (57,294) 83,215 | 274,448 76,641 | 101,236 13,426 | 1. 調査旅費 (22) (39,424) $1,792 \times 28 \text{チーム} = 50,176$ テヘラン基準 3等級 期間 30日 | | | | | |
| | 航空賃 | 支度料 | 日 当 | 宿 泊 料 | 旅行雑費 | 国内旅費 | 計 $\times 1.104 \times 0.95$ | 人 員 | 合 計 |
| | 円 | 円 | 円 | 円 | 円 | 円 | 円 | 人 | |
| | 338,290 | 47,996 | $1,436 \times 30 \text{日}$ = 43,080 | $4,487 \times 29 \text{泊}$ = 130,123 | 1,496 | 8,481 | 597,224 | 3 | 1,792 |
| | | | | | ※ 国内旅費内訳 (大阪基準 3等級 2泊3日) (日当宿泊) (運賃) (特急券) $16,109 \text{円} + 7,777 \text{円} + 1,555 \text{円} = 25,441 \text{円}$ $25,441 \text{円} \times 1/3 = 8,481 \text{円}$ | | | | |
| | | | | | 2. 現地調査費 (21) $719 \times 28 \text{チーム} \times \frac{163}{225} \times 0.927124 = 13,522$ (13,522) | | | | |
| | 現地補助員謝金 | 車両等借上費 | 資料等購入費 | 会 議 費 | 会場借上費 | 外貨交換手数料 (1%) | 計 | | |
| | 円 | 円 | 円 | 円 | 円 | 円 | 円 | | |
| | $930 \times 2 \text{人} \times 30 \text{日}$ = 55,800 | $3,490 \times 12 \text{日} \times 1 \text{台}$ = 41,880 | $1,170 \times 10 \text{種} \times 4 \text{台}$ = 46,800 | $920 \times 40 \text{人} \times 4 \text{台}$ = 147,200 | 420,000 | 7,117 | 719 | | |
| | | | | 3. 資料材購送費 (22) (6,173) $561,220 \text{円} \times 28 \text{チーム} \times 1/2 = 7857$ | | | | | |

(単位:千円)

| 事項及び科目 | | 前年度予算額 | 昭和62年度 予算額 | 対前年度比較 増△減額 | 績算基礎 | | | | | |
|--------|--------------|--------------------------------|---------------|----------------|--|---|-------------|-------------|------------|---------------------|
| | | | | | 教材費 $9.35 \text{ドル} \times 1人 \times 5ヶ月 \times 163 \text{円} = 7,620 \text{円}$ (209) (2,771) | | | | | |
| | | | | | テキスト作成費 $22.44 \text{ドル} \times 2部 \times 10種 \times 163 \text{円} = 73,154 \text{円}$ (209) (93,799) | | | | | |
| | | | | | 計 = 444,264円 (569,640) | | | | | |
| | | | | | 3. 本邦研修実施経費 バンコック・フィジ-基準 $590 \times 20人 \times 2件 = 23,600$ (0) | | | | | |
| 期間 | 航空賃 | 支度料 | 滞在費 | | | 交通費 (成田~箱崎) | 成田 空港使用料 | 研修費 | 厚生費 | 単価合計 |
| | | | 単価(日額) | 日数 | 金額 | | | | | |
| 15日間 | 円 377,200 | 円 30,000-11,790 = 18,270 | 円 7,800 | 日 15 | 円 117,000 | 円 5,000 | 円 2,000 | 円 69,425 | 円 1,550 | 円 (0) 590,445 |
| | | | | | | (研修費内訳) 諸謝金 $73,890 \text{円} \times 1/2 = 36,945 \text{円}$ 研修旅費 $19,470 \text{円} \times 1/2 = 9,735 \text{円}$ 資材費等 $32,160 \text{円} \times 1/2 = 16,080 \text{円}$ 臨時研修監理員費 $11,610 \text{円} \times 10日 \div 20人 = 5,805 \text{円}$ 雑費 = 860円 計 = 69,425円 | | | | |
| | | | | | | (厚生費内訳) 保険料 $3,100 \text{円} \times 0.5月 = 1,550 \text{円}$ 合計 1~3 = 460,498 (469,726) | | | | |

| 事項及び科目 | 前年度予算額 | 昭和62年度 予算額 | 対前年度比較 増△減額 | 積算基礎 | |
|--------------|--------------------|---------------|----------------|---|----------|
| (目) 帰国研修員対策費 | (82,550) 90,866 | 172,797 | 81,931 | 4. 報告書作成費 | |
| | | | | 181,650円 × 28チーム ⁽²²⁾ = 5,086 | (3,996) |
| | | | | 計 1~4 | (63,215) |
| | | | | 1. 文献供与費 | |
| | | | | 1) 一般図書 | |
| | | | | (1) 図書購入費 | |
| | | | | ルックジャパン ^(4,800) 480円 × 5,000部 × 12回 = 28,800 | (27,648) |
| | | | | ファーミングジャパン ^(1,400) 650円 × 1,600部 × 6回 = 6,240 | (5,460) |
| | | | | テクノフラート ^(1,500) 560円 × 2,000部 × 12回 = 13,440 | (10,080) |
| | | | | ジャパンエコノミック レビュー ^(1,900) 160円 × 2,200部 × 12回 = 4,224 | (3,648) |
| | | | | インターセクト ⁽⁹⁰⁰⁾ 300円 × 900部 × 12回 = 3,240 | (2,160) |
| | | | | ジャパンエコー 1,320円 × 200部 × 5回 = 1,320 | |
| | | | | 小計 | (50,316) |
| | | | | | = 57,264 |

(単位:千円)

| 事項及び科目 | 前年度予算額 | 昭和62年度 予算額 | 対前年度比較 増△減額 | 積算 基礎 |
|--------|--------|---------------|----------------|---|
| | | | | (2) 通信運搬費 |
| | | | | レックジャパン $\begin{matrix} (50) & (4,800) \\ 220円 \times 5,000部 \times 12回 \end{matrix} = \begin{matrix} (2,800) \\ 13,200 \end{matrix}$ |
| | | | | ファーマーリングジャパン $\begin{matrix} (160) & (1,400) \\ 500円 \times 1,600部 \times 6回 \end{matrix} = \begin{matrix} (1,340) \\ 4,800 \end{matrix}$ |
| | | | | テクノクラート $\begin{matrix} (120) & (1,500) \\ 900円 \times 2,000部 \times 12回 \end{matrix} = \begin{matrix} (2,160) \\ 21,600 \end{matrix}$ |
| | | | | ジャパンエコノミック レビュー $\begin{matrix} (40) & (1,900) \\ 150円 \times 2,200部 \times 12回 \end{matrix} = \begin{matrix} (912) \\ 3,960 \end{matrix}$ |
| | | | | インターセクト $\begin{matrix} (70) & (600) & (4) \\ 440円 \times 900部 \times 12回 \end{matrix} = \begin{matrix} (168) \\ 4,752 \end{matrix}$ |
| | | | | ジャパンエコー $\begin{matrix} (120) \\ 730円 \times 200部 \times 5回 \end{matrix} = \begin{matrix} (120) \\ 730 \end{matrix}$ |
| | | | | 小計 = (7,584) = 49,042 |
| | | | | 計 (1) + (2) = (57,900) = 106,206 |
| | | | | 2) 技術図書 |
| | | | | (1) 図書購入費 |
| | | | | $\begin{matrix} (50) \\ 11,340円 \times 75コース \times 40人 \end{matrix} = \begin{matrix} (22,680) \\ 34,020 \end{matrix}$ |
| | | | | (2) 通信運搬費 |
| | | | | $\begin{matrix} (1,130) & (50) \\ 6,040円 \times 75コース \times 40人 \end{matrix} = \begin{matrix} (2,260) \\ 18,120 \end{matrix}$ |
| | | | | 計 (1) + (2) = (24,940) = 52,140 |
| | | | | 合計 (1) + (2) = (82,840) = 158,446 |

| 事項及び科目 | 前年度予算額 | 昭和62年度 予算額 | 対前年度比較 増△減額 | 積算基礎 |
|--------|--------|---------------|----------------|--|
| | | | | 2. 同窓会育成費 全額 ② |
| | | | | 1) 同窓会結成費 $1,268\text{ドル} \times 2 + \text{国} \times \overset{(209)}{163} \times 0.927/24 = \overset{(491)}{383}$ |
| | | | | (単価内訳) |
| | | | | (1) 準備委員会 $2.6\text{ドル} \times 10人 \times 5回 = 130\text{ドル}$ |
| | | | | (2) 趣意書 規約印刷 $0.842\text{ドル} \times 500部 = 421\text{ドル}$ |
| | | | | (3) 趣意書 規約送料 $0.1\text{ドル} \times 500部 = 50\text{ドル}$ |
| | | | | (4) 会報作成費 $2.0\text{ドル} \times 200部 = 400\text{ドル}$ |
| | | | | (5) 会報送料 $0.1\text{ドル} \times 200部 = 20\text{ドル}$ |
| | | | | (6) 結成総会費 $3.7\text{ドル} \times 200人 \times 1/3 = 247\text{ドル}$ |
| | | | | 小計 (1) ~ (6) = 1,268ドル |
| | | | | 2) 同窓会運営費 $\overset{(35)}{1,111}\text{ドル} \times 37 + \text{国} \times \overset{(209)}{163} \times 0.927/24 = \overset{(7,535)}{6,212}$ |
| | | | | (単価内訳) |
| | | | | (1) 委員会費 $2.6\text{ドル} \times 5人 \times 2回 = 26\text{ドル}$ |
| | | | | (2) 会報作成費 $2.0\text{ドル} \times 200部 \times 2回 = 800\text{ドル}$ |
| | | | | (3) 会報送料 $0.1\text{ドル} \times 200部 \times 2回 = 40\text{ドル}$ |

(250)

(単位:千円)

| 事 項 及 び 科 目 | 前年度予算額 | 昭和62年度 予 算 額 | 対前年度比較 増△減額 | 績 算 基 礎 |
|---------------|--------------------|-----------------|----------------|---|
| | | | | (2) 開催費 |
| | | | | (1) 通訳謝金 $12,420円 \times 8日 \times 1人 =$ (0) 99 |
| | | | | (ロ) 弁 費 |
| | | | | (I) 資料購入費 $680円 \times 2種 \times 20部 =$ (0) 27 |
| | | | | (II) 会場借料 $70,000円 \times 6日 =$ (0) 420 |
| | | | | (III) 印刷製本費 $1,800円 \times 20部 =$ (0) 26 |
| | | | | (IV) 会議費(一般) $530円 \times 20人 \times 6日 =$ (0) 64 |
| | | | | (I) ~ (IV) = (0) 537 |
| | | | | 小 計 (1) + (ロ) = (0) 636 |
| | | | | 計 (1) + (2) = (0) 2756 |
| | | | | 合 計 1 ~ 3 = (90,866) 172,797 |
| (E) 所属先給与補填経費 | (19,131) 19,131 | 25,010 | 5,879 | 全額☆ $(434,800)$ $446,600円 \times \frac{(66)}{24人} \times \frac{2}{3} =$ (19,131) 25,010 |

(単位:千円)

| 事 項 及 び 科 目 | 前年度予算額 | 昭和62年度 予 算 額 | 対前年度比較 増△減額 | 積 算 基 礎 |
|-----------------|--------------------|-----------------|----------------|--------------------------------------|
| 4. 事業実施計画に必要な経費 | (42,255) 45,348 | 89,728 | 44,380 | |
| (目) 実施計画諸費 | (23,775) 25,305 | 54,749 | 29,444 | 1. 国際研修センターネットワークシステム開発費 |
| | | | | 1) システム開発費 |
| | | | | (1) システムエンジニア謝金 |
| | | | | (599,800) (2) (14,395) |
| | | | | 615,990円 × 12ヶ月 × 3人 = 22,176 |
| | | | | (2) プログラマー謝金 |
| | | | | (454,600) (2) (10,910) |
| | | | | 466,870円 × 12ヶ月 × 1人 = 5,602 |
| | | | | 計 (1) + (2) = (25,305) |
| | | | | 27,778 |
| | | | | 2) 機器レンタル費 |
| | | | | (イ) パソコン 113,000円 × 12月 × 11ヶ所 = (0) |
| | | | | 113,000円 × 5月 × 1ヶ所 = 565 |
| | | | | 計 = (0) |
| | | | | 15,481 |
| | | | | (ロ) オフコン 341,000円 × 12月 × 1ヶ所 = (0) |
| | | | | 4,092 |
| | | | | (ハ) 端末機 92,000円 × 12月 × 2ヶ所 = (0) |
| | | | | 2,208 |
| | | | | 計 (イ) ~ (ハ) = (0) |
| | | | | 21,781 |
| | | | | 3) 回線使用料 = (0) |
| | | | | 5,190 |
| | | | | 計 1) ~ 3) = (25,305) |
| | | | | 54,749 |

| 事項及び科目 | 前年度予算額 | 昭和62年度予算額 | 対前年度比較増△減額 | 績算基礎 | | | | | | |
|---------------------------|-----------------------------|------------------------------|---------------------------|--|-------------|---|-------|--------------|----|-----------|
| (目) 調査諸費 | (18,480) 20,043 | 34,979 | 14,936 | 1. 研修等施設整備調査費 (1) 調査旅費(専門委員 2人、職員 1人) $1,519 \times 2 \text{チーム} = 3,038$ アセアン基準 エコノミークラス | | | | | | |
| | 航空賃 | 支度料 | 日当 | 宿泊料 | 旅行雑費 | 国内旅費 | 交通費 | 計×1.104×0.95 | 人員 | 合計 |
| | 円 | 円 | 円 | 円 | 円 | 円 | 円 | 円 | 人 | 円 |
| | 291,760 | 78,160 | (6日) 22,800 | (5泊) 57,000 | 5,760 | 25,033 | 2,300 | 506,374 | 3 | 1,519,122 |
| | | | | | | ※ 国内旅費内訳(広島基準 1等級 2泊3日) 鉄道賃(14,400円 + 11,400円 + 12,000円) + 日当宿泊料(37,300円) = 75,100円 $75,100 \text{円} \times 1/3 = 25,033 \text{円}$ | | | | |
| | | | | | | (2) 現地調査費 ④ $354 \times \frac{(209)163}{227} \times 0.927124 = (302)236$ | | | | |
| 現地備上費 | 車両等借上費 | 資材購入費 | 会議費 | 会場借上費 | 外貨交換手数料(1%) | 計 | 件数 | 合計 | | |
| 円 | 円 | 円 | 円 | 円 | 円 | 円 | 件 | 円 | | |
| $930 \times 1人 \times 6日$ | $3,490 \times 5日 \times 1台$ | $1,170 \times 5種 \times 5+回$ | $920 \times 5人 \times 5回$ | $20,000 \times 5+回$ | | | | | | |
| = 5,580 | = 17,450 | = 29,250 | = 23,000 | = 100,000 | 1,753 | 177,033 | 2 | 354 | | |

(単位:千円)

| 事項及び科目 | 前年度予算額 | 昭和62年度 予算額 | 対前年度比較 増△減額 | 績算基礎 | | | | | | | | |
|---|--|---------------|---|---|--|----------------|--------|--------|--------|----|------------------------|--|
| | | | | (3) 報告書作成費 $141,230 \text{円} \times 2 \text{チーム} = 282$ (4) 国内旅費(専門委員 4人、職員 4人) | | | | | | | | |
| | | | | 基 準 | 運 賃 | 特別旅行料金 | フリーン券 | 日当宿泊料 | 計 | 人数 | 合計 | |
| | | | | | 円 | 円 | 円 | 円 | 円 | 人 | | |
| | | | | 東京～広島 | 14,400 | 11,400 | 12,000 | 37,300 | 75,100 | 4 | 300 | |
| | | | | 東京～沖縄 | 62,400 | - | - | 34,300 | 96,700 | 4 | 387 | |
| | | | | 計 | | | | | | | 687 | |
| | | | | (5) 国内調査費 | | | | | | | | |
| 委員謝金☆ | 車両借上料 | 資料購入費 | 会 議 費 | 会場借上費 | 報告書作成費 | 研修施設の整備に関する調査費 | 合計 | | | | | |
| 円 | 円 | 円 | 円 | 円 | 円 | | | | | | | |
| $15,600 \times 2 \text{人}$ $\times 1 \text{回}$ $= 31,200$ | $2,940 \times 5 \text{H}$ $\times 3 \text{台}$ $= 44,100$ | 16,850 | $3,000 \times 25 \text{人}$ $\times 1 \text{回}$ $= 75,000$ | $42,000 \times 1 \text{回}$ $= 42,000$ | $2,630 \times 10 \text{部}$ $= 26,300$ | | | | 5,000 | | 5,235 | |
| 小 計 (1) ~ (5) | | | | | | | | | | | $(9,544)$ $= 9,478$ | |

| 事項及び科目 | 前年度予算額 | 昭和62年度 予算額 | 対前年度比較 増△減額 | 積算基礎 | | | | | | | | | | | | | | | | | | | | | | | | | | | | | | | | | | | | | |
|--------------|-------------------|------------------|------------------|--|-------------------------------|----------|------------------|----|-----------|-------|--------|-------|-----|-----------------|-------------------------------|-----|--------------|----|----|---|---|---|---|---|---|--------------|-------------------|------------------|------------------|---------|--------|--------|---------|-----------|-----------|----------|-----------|-------|----------------------|----------|------------------|
| | | | | 2 特別案件調査費 | | | | | | | | | | | | | | | | | | | | | | | | | | | | | | | | | | | | | |
| | | | | (1) 調査旅費 | | | | | | | | | | | | | | | | | | | | | | | | | | | | | | | | | | | | | |
| | | | | $4,411 \times 5 \text{チーム} = 22,055$ | | | | | | | | | | | | | | | | | | | | | | | | | | | | | | | | | | | | | |
| | | | | テヘラン基準 エコノミークラス | | | | | | | | | | | | | | | | | | | | | | | | | | | | | | | | | | | | | |
| | | | | <table border="1"> <thead> <tr> <th>航空賃</th> <th>支度料</th> <th>日当</th> <th>宿泊料</th> <th>旅行雑費</th> <th>国内旅費</th> <th>交通費</th> <th>計×1.104×0.95</th> <th>人員</th> <th>合計</th> </tr> <tr> <th>円</th> <th>円</th> <th>円</th> <th>円</th> <th>円</th> <th>円</th> <th>円</th> <th>円</th> <th>人</th> <th>円</th> </tr> </thead> <tbody> <tr> <td>648,200</td> <td>66,030</td> <td>78,000</td> <td>225,400</td> <td>2,500</td> <td>29,000</td> <td>2,360</td> <td>1,102,803</td> <td>4</td> <td>4,411,212</td> </tr> </tbody> </table> | | | | | | 航空賃 | 支度料 | 日当 | 宿泊料 | 旅行雑費 | 国内旅費 | 交通費 | 計×1.104×0.95 | 人員 | 合計 | 円 | 円 | 円 | 円 | 円 | 円 | 円 | 円 | 人 | 円 | 648,200 | 66,030 | 78,000 | 225,400 | 2,500 | 29,000 | 2,360 | 1,102,803 | 4 | 4,411,212 | | |
| 航空賃 | 支度料 | 日当 | 宿泊料 | 旅行雑費 | 国内旅費 | 交通費 | 計×1.104×0.95 | 人員 | 合計 | | | | | | | | | | | | | | | | | | | | | | | | | | | | | | | | |
| 円 | 円 | 円 | 円 | 円 | 円 | 円 | 円 | 人 | 円 | | | | | | | | | | | | | | | | | | | | | | | | | | | | | | | | |
| 648,200 | 66,030 | 78,000 | 225,400 | 2,500 | 29,000 | 2,360 | 1,102,803 | 4 | 4,411,212 | | | | | | | | | | | | | | | | | | | | | | | | | | | | | | | | |
| | | | | 国内旅費 (大阪基準 3等級 2泊2日) | | | | | | | | | | | | | | | | | | | | | | | | | | | | | | | | | | | | | |
| | | | | (2) 現地調査費 ④ | | | | | | | | | | | | | | | | | | | | | | | | | | | | | | | | | | | | | |
| | | | | <table border="1"> <thead> <tr> <th>現地備上費</th> <th>車両等借上費</th> <th>資料購入費</th> <th>会議費</th> <th>外貨交換手数料 (1%)</th> <th>計×$\frac{163}{237}$ (20%)</th> <th>件数</th> <th>合計</th> </tr> <tr> <th>円</th> <th>円</th> <th>円</th> <th>円</th> <th>円</th> <th>円</th> <th>件</th> <th>円</th> </tr> </thead> <tbody> <tr> <td>20,000 × 15日</td> <td>21,000 × 14日 × 1台</td> <td>1,200 × 5種 × 34回</td> <td>3,000 × 10人 × 5回</td> <td></td> <td></td> <td></td> <td></td> </tr> <tr> <td>= 300,000</td> <td>= 294,000</td> <td>= 18,000</td> <td>= 150,000</td> <td>7,620</td> <td>(678,694) 529,317</td> <td>(2) 5</td> <td>(1,357) 2,647</td> </tr> </tbody> </table> | | | | | | 現地備上費 | 車両等借上費 | 資料購入費 | 会議費 | 外貨交換手数料 (1%) | 計× $\frac{163}{237}$ (20%) | 件数 | 合計 | 円 | 円 | 円 | 円 | 円 | 円 | 件 | 円 | 20,000 × 15日 | 21,000 × 14日 × 1台 | 1,200 × 5種 × 34回 | 3,000 × 10人 × 5回 | | | | | = 300,000 | = 294,000 | = 18,000 | = 150,000 | 7,620 | (678,694) 529,317 | (2) 5 | (1,357) 2,647 |
| 現地備上費 | 車両等借上費 | 資料購入費 | 会議費 | 外貨交換手数料 (1%) | 計× $\frac{163}{237}$ (20%) | 件数 | 合計 | | | | | | | | | | | | | | | | | | | | | | | | | | | | | | | | | | |
| 円 | 円 | 円 | 円 | 円 | 円 | 件 | 円 | | | | | | | | | | | | | | | | | | | | | | | | | | | | | | | | | | |
| 20,000 × 15日 | 21,000 × 14日 × 1台 | 1,200 × 5種 × 34回 | 3,000 × 10人 × 5回 | | | | | | | | | | | | | | | | | | | | | | | | | | | | | | | | | | | | | | |
| = 300,000 | = 294,000 | = 18,000 | = 150,000 | 7,620 | (678,694) 529,317 | (2) 5 | (1,357) 2,647 | | | | | | | | | | | | | | | | | | | | | | | | | | | | | | | | | | |
| | | | | (3) 報告書作成費 | | | | | | | | | | | | | | | | | | | | | | | | | | | | | | | | | | | | | |
| | | | | $159,760 \text{円} \times 5 \text{チーム} = 799$ | | | | | | | | | | | | | | | | | | | | | | | | | | | | | | | | | | | | | |
| | | | | 計 (1) ~ (3) = 25,501 | | | | | | | | | | | | | | | | | | | | | | | | | | | | | | | | | | | | | |
| | | | | 合計 1 + 2 = 34,979 | | | | | | | | | | | | | | | | | | | | | | | | | | | | | | | | | | | | | |

(単位:千円)

| 事項及び科目 | 前年度予算額 | 昭和62年度 予算額 | 対前年度比較 増△減額 | 績算基礎 |
|---------------------|---------------------------|---------------|----------------|--|
| (項) 青年招へい費 | (1,193,633) 1,205,296 | 1,474,009 | 268,713 | 59年度 (1,065,127) 当初予算額 1,065,127 60年度 (1,137,746) 1,137,746 |
| 1. 現地プログラムの実施に必要な経費 | (53,718) 64,627 | 71,101 | 6,474 | アセアン青年 800名 太平洋青年 20名 ビルマ青年 10名 中国青年 (0)名 韓国青年 100名 |
| (目) 派遣経費 | (16,480) 17,180 | 21,405 | 4,225 | 1. 派遣費 ☆ |

| 区分 | 等級 | 期間 | 航空賃 | 支度料 | 日当 | 宿泊料 | 旅行雑費 | 計 | 人員 | 小計 | 件数 | 合計 |
|---------------------|----|-----|---------|--------|------------------------|-------------------------|-------|----------------|----|---------|------------|--------------------|
| | | | 円 | 円 | 円 | 円 | 円 | 円 | 人 | 円 | 件 | |
| アセアン | 3 | 5日間 | 301,360 | 33,015 | 3,200 × 5日 = 16,000 | 9,800 × 4泊 = 39,200 | 4,400 | 422,932 (注) | 2 | 845,864 | 16 | 13,534 |
| 太平洋 | 3 | 5日間 | 450,430 | 33,015 | 4,200 × 5日 = 21,000 | 12,900 × 4泊 = 51,600 | 4,400 | 560,445 | 1 | 560,445 | (0) 2 | (0) 1,121 |
| ビルマ | 3 | 5日間 | 334,190 | 33,015 | 3,800 × 5日 = 19,000 | 11,600 × 4泊 = 46,400 | 4,400 | 437,005 | 1 | 437,005 | (0) 1 | (0) 437 |
| 中国 | 3 | 5日間 | 200,400 | 33,015 | 3,800 × 5日 = 19,000 | 11,600 × 4泊 = 46,400 | 4,400 | 303,215 | 2 | 606,430 | (0) 2 | (0) 1,213 |
| 韓国 | 3 | 5日間 | 94,600 | 33,015 | 3,800 × 5日 = 19,000 | 11,600 × 4泊 = 46,400 | 4,400 | 197,415 | 2 | 394,830 | (0) 2 | (0) 790 |
| (注) 計 × 1.13 × 0.95 | | | | | | | | | | 合計 | (16) 23 | (13,534) 17,095 |

| 事 項 及 び 科 目 | 前年度予算額 | 昭和62年度 予 算 額 | 対前年度比較 増△減額 | 績 算 基 礎 | | | | | |
|-------------|--------|-----------------|----------------|------------|-------------------|---|---|------------|----------------------|
| | | | | 2. 携行機材費 | | | | | |
| | | | | 資機材等購入費 | 医薬品購入費 | 送 料 | 小 計 | 件 数 | 合 計 |
| | | | | 円 | 円 | 円 | 円 | 件 | 円 |
| | | | | 10,820 | 21,770 | 3,014 x 20 K ₂ (74,116) = 60,280 | (104,706) 92,870 | (16) 23 | (1,707) 2,136 |
| | | | | 3. 現地活動費 ④ | | | $138 \times 23 \text{件} \times \frac{(209) 163}{238}$ | | = (1,937) 2,174 |
| | | | | (単価内訳) | | | | | |
| | | | | (1) 備 人 費 | 2,900円 x 3人 x 3日 | | | | = 26,100円 |
| | | | | (2) 車輦借上費 | 7,660円 x 1台 x 3日 | | | | = 22,980円 |
| | | | | (3) 会 議 費 | 2,530円 x 15人 x 2日 | | | | = 75,900円 |
| | | | | (5) 資料購入費 | 2,680円 x 5種 | | | | = 13,400円 |
| | | | | | 計 (1) ~ (5) | | | | = 138,380円 |
| | | | | | 合 計 1+2+3 | | | | = (17,180) 21,405 |

(単位:千円)

| 事項及び科目 | 前年度予算額 | 昭和62年度 予算額 | 対前年度比較 増△減額 | 積算基礎 |
|---------------|--------------------|---------------|----------------|--|
| (目) 所属先給与補填経費 | (1,546) 1,546 | 2,134 | 588 | ☆ $\frac{(434,700)}{446,600} \times \frac{5}{80} \times \frac{2}{3} \times (2 \times 20^{(32)} + 1 \times 3^{(32)}) = \frac{(1,546)}{2,134}$ |
| (目) 研修諸費 | (35,687) 45,901 | 47,562 | 1,661 | 全額 ⊕ 1. 研修費 (1) 研修対策費 (a) 直接経費 ☆ 研修参加費 $34,344 \text{円} \times \frac{1}{2} \times \frac{(800)}{1,030 \text{人}} = \frac{(13,738)}{17,687}$ (b) 滞在費 ⊕ (宿泊費 7,000円 食費 2,700円) $(7,000 \text{円} \times 2 \text{泊} + 2,700 \text{円} \times 3 \text{日}) \times \frac{(800)}{1,030 \text{人}} = \frac{(17,680)}{22,763}$ (c) 教材費 (i) 印刷製本費 $50 \text{円} \times 50 \text{冊} \times 2 \text{種} \times \frac{(830)}{1,030 \text{部}} = \frac{(4,000)}{5,150}$ (ii) 原稿料 $920 \text{円} \times 50 \text{冊} \times 2 \text{種} \times \frac{(1)}{5 \text{冊}} = \frac{(92)}{552}$ 計 (i) + (ii) = $\frac{(4,092)}{5,702}$ |

| 事 項 及 び 科 目 | 前年度予算額 | 昭和62年度 予 算 額 | 対前年度比較 増△減額 | 積 算 基 礎 |
|-------------|--------|-----------------|----------------|--|
| | | | | (イ) バス備上費 $100,000 \text{円} \times 2 \text{日} \times (2 \text{台} \times 20 \text{回}^{(16)} + 1 \text{台} \times 3 \text{回}) = 8,400$ 計 (イ) ~ (イ) = (41,910) 34,752 |
| | | | | (2) 研修諸費 (イ) 現地講師謝金 ☆ $5,000 \text{円} \times 3 \text{時間} \times 3 \text{講師} \times 23 \text{回}^{(16)} = 1,035$ (ロ) 会場借上費 $100,000 \text{円} \times 2 \text{日} \times 23 \text{回}^{(16)} = 4,600$ (ハ) 視聴覚機材等借料 $20,000 \text{円} \times 23 \text{回}^{(16)} = 460$ (ニ) 歓迎レセプション $3,000 \text{円} \times 2,060 \text{人}^{(1600)} = 6,180$ 計 (イ) ~ (ニ) = (9,040) 12,275 小 計 (1) + (2) = (50,950) 67,027 |

(単位:千円)

| 事 項 及 び 科 目 | 前年度予算額 | 昭和62年度 予 算 額 | 対前年度比較 増△減額 | 積 算 基 礎 |
|-------------|--------|-----------------|----------------|---|
| | | | | <p>2. 広報普及促進費</p> <p>(1) 広報用資料</p> $200 \text{ 円} \times 1,000 \text{ 部} \times \frac{(6)}{11} \text{ 回} = (1,200)$ $= 2,200$ <p>(2) 通信運搬費</p> $2,200,000 \text{ 円} \times 10\% = (220)$ $= 220$ <p>計 (1) + (2) = (1,320)</p> $= 2,420$ <p>合 計 (1 + 2) = (52,270)</p> $= 69,447$ $\frac{(52,270)}{69,447} \times \frac{(209)}{238} = (45,901)$ $= 47,562$ |

| 事項及び科目 | 前年度予算額 | 昭和62年度 予算額 | 対前年度比較 増△減額 | 績算基礎 | | | | | |
|----------------|--------------------------|---------------|--------------------------------|---------------------------|--------------------|-------------------|---------------------------|----------------|----------------------|
| | | | | 航空賃* | 支度料* | 滞在費* | 国内旅費* | 資料送付料 | 空港 利用税 |
| 2. 青年受入れに必要な経費 | (1,092,940) 1,092,940 | 1,346,179 | 253,239 | | | | | | |
| (目) 受入諸費 | (702,695) 702,695 | 841,910 | 139,215 | 1. 受入費 | | | | | |
| 区分 | 航空賃* | 支度料* | 滞在費* | 国内旅費* | 資料送付料 | 空港 利用税 | 単価合計 | 人数 | 合計 |
| アセアン | 円 301,360 | 円 30,000 | 円 16,000 × 30日 = 480,000 | (鉄道賃) 円 本島基準 20,200 | (1~2kg) 円 2,930 | 円 (0) 2,000 | 円 (834,490) 836,490 | 人 800 | (667,592) 669,192 |
| 太平洋 | 442,900 | 30,000 | 16,000 × 32日 = 512,000 | 20,200 | 2,930 | (0) 2,000 | (1,008,030) 1,010,030 | 20 | (20,160) 20,201 |
| ビルマ | 328,600 | 30,000 | 16,000 × 30日 = 480,000 | 20,200 | 2,930 | (0) 2,000 | (861,730) 863,730 | 10 | (8,617) 8,637 |
| 中国 | 200,400 | 30,000 | 16,000 × 30日 = 480,000 | 20,200 | 2,930 | (0) 2,000 | (0) 735,530 | (0) 100 | (0) 73,553 |
| 韓国 | 94,600 | 30,000 | 16,000 × 30日 = 480,000 | 20,200 | 2,930 | (0) 2,000 | (0) 629,730 | (0) 100 | (0) 62,973 |
| | | | | | | | 合計 | (830) 1,030 | (696,369) 834,556 |

(単位:千円)

| 事 項 及 び 科 目 | 前年度予算額 | 昭和62年度 予 算 額 | 対前年度比較 増△減額 | 積 算 基 礎 |
|-------------|--------|-----------------|----------------|---|
| | | | | (滞在費内訳) |
| | | | | 宿泊費 8,000 円 |
| | | | | 食 費 6,000 円 |
| | | | | 雑 費 2,000 円 |
| | | | | 計 16,000 円 |
| | | | | 2. 厚生費 |
| | | | | (1) 保険料 ☆ |
| | | | | $5,140 \text{ 円} \times 1,030^{(830)}$ = $(4,266)$ 5,294 |
| | | | | (2) 医師委託料 ☆ |
| | | | | $70,000 \text{ 円} \times 8 \text{ ヶ月} \times 1 \text{ 人}$ = 560 |
| | | | | (3) 死亡等災害処理費 |
| | | | | $1,500 \times 1 \text{ 件}$ = 1,500 |
| | | | | 計 (1) + (2) + (3) = $(6,326)$ 7,354 |
| | | | | 合 計 1 + 2 = $(702,696)$ 841,910 |

| 事項及び科目 | 前年度予算額 | 昭和62年度 予算額 | 対前年度比較 増△減額 | 積算基礎 |
|----------|----------------------|---------------|----------------|---|
| (目) 交流諸費 | (390,245) 390,245 | 504,269 | 114,024 | <p>1. 監理費</p> <p>(1) プログラム監理員等謝金</p> <p>(イ) 現地語 $27,720 \text{円} \times 32 \text{日} \times 5 \text{人} \times 14 \text{回}^{(10)} = 62,093$ $(44,352)$</p> <p>(ロ) 英語 $11,610 \text{円} \times 32 \text{日} \times (5 \text{人} \times 6 \text{回} + 2 \text{人} \times 1 \text{回} + 1 \text{人} \times 1 \text{回})^{(12,261)} = 12,260$</p> <p>(ハ) 業務補助 $3,580 \text{円} \times 20 \text{日} \times (2 \text{人} \times 20 \text{回} + 1 \text{人} \times 1 \text{回})^{(35)} = 2,930$ $(2,506)$</p> <p>計 (イ) + (ロ) + (ハ) = 77,289 $(59,119)$</p> <p>(2) 国内旅費</p> <p>(1) 分野別研修</p> <p>(i) 盛岡 $\{21,400 \text{円} + (1,600 \text{円} \times 16 \text{日} + 7,400 \text{円} \times 15 \text{日})\} \times 103 \text{人} \times \frac{1}{2}^{(83)} = 8,137$ $(6,557)$</p> <p>(ii) 広島 $\{17,800 \text{円} + (1,600 \text{円} \times 16 \text{日} + 7,400 \text{円} \times 15 \text{日})\} \times 103 \text{人} \times \frac{1}{2}^{(83)} = 3,976$ $(3,204)$</p> |

(単位:千円)

| 事 項 及 び 科 目 | 前年度予算額 | 昭和62年度 予 算 額 | 対前年度比較 増△減額 | 積 算 基 礎 |
|-------------|--------|-----------------|----------------|--|
| | | | | (iii) 金沢～米原 $\{ 8,800円 + (1,600円 \times 16日 + 7,400円 \times 15日) \} \times 103人 \times \frac{1}{4}$ $= (3,017)$ $= 3,744$ 計 (i) + (ii) + (iii) = (12,778) = 15,957 |
| | | | | (iv) 視察旅行(広島基準) $20,200円 \times \frac{(83)}{103人} = (1,676)$ $= 2,081$ 計 (i) + (iv) = (14,454) = 17,938 |
| | | | | 合 計 (i) + (2) = (27,578) = 95,227 |
| | | | | 2. 共通プログラム費 (1) 諸謝金 (i) 講師謝金☆ $4,570円 \times 2人 \times 6講師 \times 22回 = (987)$ $= 1,206$ (ii) テキスト原稿料 $3,000円 \times 40枚 \times 6種 \times 10ヶ回 = (5,760)$ $= 7,200$ |

(単位:千円)

| 事 項 及 び 科 目 | 前年度予算額 | 昭和62年度 予 算 額 | 対前年度比較 増△減額 | 績 算 基 礎 |
|-------------|--------|-----------------|----------------|--|
| | | | | <p>00 テキスト翻訳料</p> <p>(英 語)</p> <p>① 2,780円 × 20枚 × 6種 × 4ヶ国 = 1,335</p> <p>(現地語)</p> <p>② 4,910円 × 20枚 × 6種 × 6ヶ国⁽⁴⁾ = 2,357 3,535</p> <p>計 ① + ② = 3,692 4,870</p> <p>(=) 通訳備上費</p> <p>(英 語)</p> <p>③ 47,000円 × 2.5日 × (3回 × 2ヶ国 + 1回 × 2ヶ国)⁽⁹⁴⁾ = 940</p> <p>(現地語)</p> <p>④ 50,000円 × 2.5日 × 3回 × (3回 × 3ヶ国 + 1回 × 1ヶ国 × 2ヶ国)⁽¹⁰⁾ = 5,250 (1,250)</p> <p>計 ③ + ④ = 2,191 6,190</p> <p>(ホ) 業務補助</p> <p>3,580円 × 7日 × 44人⁽³⁷⁾ = 877 1,103</p> <p>計 (イ) ~ (ホ) = 13,507 20,569</p> <p>(2) 施設備上費</p> <p>110,000円 × 88回⁽⁶⁹⁾ = 7,920 9,680</p> |

(単位:千円)

| 事項及び科目 | 前年度予算額 | 昭和62年度 予算額 | 対前年度比較 増△減額 | 績算基礎 |
|--------|--------|---------------|----------------|---|
| | | | | <p>(3) バス備上費</p> $85,000 \text{円} \times 5 \text{台} \times (2 \text{台} \times 16 \text{台} + 1 \text{台} \times 2 \text{台} + 2 \text{台} \times 2 \text{台}) = 14,450$ <p>(4) 教材等購入費</p> <p>(イ) オリエンテーション用視聴覚教材費</p> <p>(i) 日本紹介フィルム</p> $130,000 \text{円} \times 4 \text{種} \times 1 \text{台} = 520$ <p>(ii) 翻訳料(現地語吹き替え)</p> $47,000 \text{円} \times 4 \text{種} \times 1 \text{台} = 188$ $60,000 \text{円} \times 4 \text{種} \times 5 \text{台} = 1,200$ <p>計 (i) + (ii) = 1,428</p> <p>(ロ) 教材費</p> <p>(i) 日本の地図(日本の地図, 日本経済等紹介誌, 日本文化紹介誌)</p> $1,000 \text{円} \times 1,030 \text{人} \times 3 \text{種} = 3,090$ <p>小計 (イ) + (ロ) = 4,998</p> |

| 事項及び科目 | 前年度予算額 | 昭和62年度 予算額 | 対前年度比較 増△減額 | 積算基礎 |
|--------|--------|---------------|----------------|---|
| | | | | (5) 印刷製本費 (イ) テキスト $(170円 \times 2種 + 260円 \times 6種) \times 1,030人 = 1,577$ (ロ) 総合報告書 $1,100円 \times 5,625部 = 6,188$ (ハ) ホームステイ等手引 $1,100円 \times 1,960部 = 2,156$ (ニ) アセアン各団事情案内 $250円 \times 3,740部 = 3,179$ 計 (イ) ~ (ニ) = 11,091 13,480 (6) 会議費 (イ) 講師打合せ $500円 \times 10人 \times 1回 \times 22回 = 110$ (ロ) エバリュエーション $1,200円 \times \{ 75人 \times 20回 + (30人 + 15人) \times 1回 \} = 1,494$ 1,854 小計 (イ) + (ロ) = 1,584 1,964 |

(単位:千円)

| 事項及び科目 | 前年度予算額 | 昭和62年度 予算額 | 対前年度比較 増△減額 | 積算基礎 |
|--------|--------|---------------|----------------|--|
| | | | | <p>(7) 開閉講式</p> <p>(イ) 開講式</p> $4,000 \text{円} \times \left\{ 75 \text{人} \times 20 \text{回} + (30 \text{人} + 10 \text{人}) \times 1 \text{回} \right\} = 6,160$ <p style="text-align: right;">(1,245) (4,980)</p> <p>(ロ) 閉講式</p> $4,000 \text{円} \times \left\{ 75 \text{人} \times 20 \text{回} + (30 \text{人} + 10 \text{人}) \times 1 \text{回} \right\} = 6,160$ <p style="text-align: right;">(1,245) (4,980)</p> <p style="text-align: right;">計 (イ) + (ロ) 12,320 (9,960)</p> <p>(8) 視聴覚教材等購入借料費(共通分野別プログラム併用)</p> <p>(イ) オーバーヘッドプロジェクター(購入)</p> $179,000 \text{円} \times 1 \text{台} \times 2 \text{分野} \times 1 \text{ヶ回} = 358$ <p>(ロ) オートスライド(購入)</p> $145,000 \text{円} \times 1 \text{台} \times 2 \text{分野} \times 1 \text{ヶ回} = 290$ <p>(ハ) 16mm映写機(借上)</p> $16,000 \text{円} \times 20 \text{回} = 320$ <p style="text-align: right;">(16) (256)</p> <p style="text-align: right;">(イ) ~ (ハ) 968 (904)</p> <p style="text-align: right;">小計 (イ) ~ (8) 80,129 (63,334)</p> |

(単位:千円)

| 事項及び科目 | 前年度予算額 | 昭和62年度 予算額 | 対前年度比較 増△減額 | 算 算 基 礎 |
|--------|--------|---------------|----------------|---|
| | | | | 3. 分野別研修費 |
| | | | | (1) 分野別研修費 |
| | | | | (A) 研修旅費 ☆ |
| | | | | $(21,400円 \times 1,030名 \times \frac{1}{2}) + \left\{ (17,800円 + 8,800円) \times 1,030名 \times \frac{1}{4} \right\}$ |
| | | | | (14,401) = 17,871 |
| | | | | (B) 諸謝金 |
| | | | | (i) 講師謝金(合宿) ☆ |
| | | | | $4,570円 \times 1.5^H \times 8 \text{ 講義} \times 46 \text{ 回} \quad (37)$ |
| | | | | = 2,029 2,523 |
| | | | | (ii) 通訳謝金(合宿) |
| | | | | ① (英語) |
| | | | | $47,000円 \times 2日 \times 15回$ |
| | | | | (1,316) 1,410 |
| | | | | ② (現地語) |
| | | | | $② 50,000円 \times 2日 \times 31回 \quad (23)$ |
| | | | | = 2,300 3,100 |
| | | | | ① + ② |
| | | | | = 3,616 4,510 |
| | | | | (ii) 講師等旅費 |
| | | | | $\{ 23,000円 + 1,600円 \times 4日 + 8,200円 \times 3泊 \} \times 4人 \times 46回 \quad (37)$ |
| | | | | (7,992) 9,936 |

(単位:千円)

| 事 項 及 び 科 目 | 前年度予算額 | 昭和62年度 予 算 額 | 対前年度比較 増△減額 | 積 算 基 礎 | | | | | | | | | | | | | | | | | | |
|--|--------------------|-----------------|----------------|---|------------|---------|---|-------------------|--------|--|------|--|--|------------------|-------|--|--|-------------------|-------------|--------------------|-----------|--------------------|
| | | | | (iv) 業務補助謝金 <table style="margin-left: 20px;"> <tr> <td style="text-align: right;">合宿 地方 (37)</td> <td style="text-align: right;">(1,325)</td> </tr> <tr> <td>$3,580円 \times 1人 \times (4日+6日) \times 46回 =$</td> <td style="text-align: right;">1,647</td> </tr> </table> | 合宿 地方 (37) | (1,325) | $3,580円 \times 1人 \times (4日+6日) \times 46回 =$ | 1,647 | | | | | | | | | | | | | | |
| 合宿 地方 (37) | (1,325) | | | | | | | | | | | | | | | | | | | | | |
| $3,580円 \times 1人 \times (4日+6日) \times 46回 =$ | 1,647 | | | | | | | | | | | | | | | | | | | | | |
| | | | | (v) <table style="margin-left: 20px;"> <tr> <td>① 原稿謝金</td> <td></td> </tr> <tr> <td style="text-align: right;">3,000円 \times 20頁 \times 8講義 \times $\frac{1}{2}$ \times 46回 =</td> <td style="text-align: right;">(8,880) 11,040</td> </tr> <tr> <td>② 翻訳謝金</td> <td></td> </tr> <tr> <td>(英語)</td> <td></td> </tr> <tr> <td style="text-align: right;">② 2,780円 \times 20頁 \times 8講義 \times $\frac{1}{2}$ \times 15回 =</td> <td style="text-align: right;">(3,114) 3,336</td> </tr> <tr> <td>(現地語)</td> <td></td> </tr> <tr> <td style="text-align: right;">④ 4,910円 \times 20頁 \times 8講義 \times $\frac{1}{2}$ \times 31回 =</td> <td style="text-align: right;">(9,034) 12,177</td> </tr> <tr> <td style="text-align: right;">小 計 ② + ④ =</td> <td style="text-align: right;">(12,148) 15,513</td> </tr> <tr> <td style="text-align: right;">計 ① + ② =</td> <td style="text-align: right;">(21,028) 26,553</td> </tr> </table> | ① 原稿謝金 | | 3,000円 \times 20頁 \times 8講義 \times $\frac{1}{2}$ \times 46回 = | (8,880) 11,040 | ② 翻訳謝金 | | (英語) | | ② 2,780円 \times 20頁 \times 8講義 \times $\frac{1}{2}$ \times 15回 = | (3,114) 3,336 | (現地語) | | ④ 4,910円 \times 20頁 \times 8講義 \times $\frac{1}{2}$ \times 31回 = | (9,034) 12,177 | 小 計 ② + ④ = | (12,148) 15,513 | 計 ① + ② = | (21,028) 26,553 |
| ① 原稿謝金 | | | | | | | | | | | | | | | | | | | | | | |
| 3,000円 \times 20頁 \times 8講義 \times $\frac{1}{2}$ \times 46回 = | (8,880) 11,040 | | | | | | | | | | | | | | | | | | | | | |
| ② 翻訳謝金 | | | | | | | | | | | | | | | | | | | | | | |
| (英語) | | | | | | | | | | | | | | | | | | | | | | |
| ② 2,780円 \times 20頁 \times 8講義 \times $\frac{1}{2}$ \times 15回 = | (3,114) 3,336 | | | | | | | | | | | | | | | | | | | | | |
| (現地語) | | | | | | | | | | | | | | | | | | | | | | |
| ④ 4,910円 \times 20頁 \times 8講義 \times $\frac{1}{2}$ \times 31回 = | (9,034) 12,177 | | | | | | | | | | | | | | | | | | | | | |
| 小 計 ② + ④ = | (12,148) 15,513 | | | | | | | | | | | | | | | | | | | | | |
| 計 ① + ② = | (21,028) 26,553 | | | | | | | | | | | | | | | | | | | | | |
| | | | | (vi) 講師謝金(地方および視察) ☆ <table style="margin-left: 20px;"> <tr> <td style="text-align: right;">地方 視察 (17)</td> <td style="text-align: right;">(987)</td> </tr> <tr> <td>$4,570円 \times 2人 \times (5+1) 講義 \times 23回 =$</td> <td style="text-align: right;">1,261</td> </tr> </table> | 地方 視察 (17) | (987) | $4,570円 \times 2人 \times (5+1) 講義 \times 23回 =$ | 1,261 | | | | | | | | | | | | | | |
| 地方 視察 (17) | (987) | | | | | | | | | | | | | | | | | | | | | |
| $4,570円 \times 2人 \times (5+1) 講義 \times 23回 =$ | 1,261 | | | | | | | | | | | | | | | | | | | | | |
| | | | | (vii) 通訳謝金 <table style="margin-left: 20px;"> <tr> <td>(英語)</td> <td></td> </tr> <tr> <td style="text-align: right;">① 47,000円 \times (1.5日+1日) \times (3回\times27回+1回\times27回)</td> <td style="text-align: right;">= 940</td> </tr> </table> | (英語) | | ① 47,000円 \times (1.5日+1日) \times (3回 \times 27回+1回 \times 27回) | = 940 | | | | | | | | | | | | | | |
| (英語) | | | | | | | | | | | | | | | | | | | | | | |
| ① 47,000円 \times (1.5日+1日) \times (3回 \times 27回+1回 \times 27回) | = 940 | | | | | | | | | | | | | | | | | | | | | |

(270)

(単位:千円)

| 事 項 及 び 科 目 | 前年度予算額 | 昭和62年度 予算額 | 対前年度比較 増△減額 | 積 算 基 礎 |
|-------------|--------|---------------|----------------|--|
| | | | | ② (現地語) $50,000円 \times (1.5日 + 1日) \times (3回 \times 3回 + 1回 \times 1日 + 2回 \times 2回)$ = 1,750 ① + ② = 2,690 (vii) 配布資料翻訳謝金 ① (英 語) $2,780円 \times 3枚 \times 5種 \times 15回$ = 626 ② (現地語) $4,910円 \times 3枚 \times 5種 \times 31回$ = 2,283 ① + ② = 2,909 (ix) 協力団体謝金 $4,900円 \times \frac{(830)}{1,030人}$ = 50,470 小 計 (i) ~ (ix) = 102,499 (x) 施設借上費 (合宿および地方) $119,000円 \times (3日 + 2日) \times 46回$ = 27,370 |

(単位:千円)

| 事項及び科目 | 前年度予算額 | 昭和62年度 予算額 | 対前年度比較 増△減額 | 積算基礎 |
|--------|--------|---------------|----------------|---|
| | | | | (一) バス備上費(合宿、地方および視察旅行) $80,000 \text{円} \times (2 \text{日} + 2 \text{日} + 5 \text{日} + 5 \text{日}) \times 45 \text{回} = 50,400 \quad (41,440)$ (ロ) 会議費 (i) 講師打合せ $500 \text{円} \times 6 \text{人} \times 1 \text{回} \times 46 \text{回} = 138 \quad (111)$ (ii) 分野別会議 $500 \text{円} \times (50 \text{人} \times 2 \times 43 \text{回} + 30 \text{人} \times 2 \times 1 \text{回}) = 1,780$ $= 2,180$ 小計 (i) ~ (ii) = 2,318 (1,891) |
| | | | | (ハ) 印刷製本費(合宿) $170 \text{円} \times 8 \text{種} \times \frac{1}{2} \times (25 \text{人} \times 2 \times 43 \text{回} + 30 \text{人} \times 2 \times 1 \text{回}) = 1,231$ $= 1,503$ 計 (イ) ~ (ハ) = 201,961 (163,593) |
| | | | | (2) 募集選考費 (イ) 募集広報費 (i) 広報費(団体機関紙) $46,320 \text{円} \times 2 \text{回} \times 46 \text{回} = 4,261 \quad (3,428)$ |

(単位:千円)

| 事 項 及 び 科 目 | 前年度予算額 | 昭和62年度 予 算 額 | 対前年度比較 増△減額 | 積 算 基 礎 |
|-------------|--------|-----------------|----------------|--|
| | | | | (ii) 資料作成費 |
| | | | | ① 広報用資料(ポスター) |
| | | | | $170 \text{円} \times \overset{(5,400)}{7,300} \text{枚} = 1,241$ |
| | | | | ② 募集資料 |
| | | | | $50 \text{円} \times 500 \text{部} \times \overset{(37)}{46} \text{回} = 1,150$ |
| | | | | 計 ① + ② = 2,391 |
| | | | | 小 計 (i) + (ii) = 6,652 |
| | | | | (ロ) 通信運搬費 |
| | | | | (i) 広報用資料 |
| | | | | $50 \text{円} \times 100 \text{部} \times \overset{(37)}{46} \text{回} = 230$ |
| | | | | (ii) 募集資料 |
| | | | | $50 \text{円} \times 500 \text{部} \times \overset{(37)}{46} \text{回} = 1,150$ |
| | | | | 小 計 (i) ~ (ii) = 1,380 |
| | | | | (ウ) 選考費(都市青年、全国青年、地方青年各1回) |
| | | | | (i) 交通費 |
| | | | | $1,000 \text{円} \times \overset{(2,490)}{3,300} \text{人} = 3,300$ |

(単位:千円)

| 事項及び科目 | 前年度予算額 | 昭和62年度 予算額 | 対前年度比較 増△減額 | 積算基礎 |
|--------|--------|---------------|----------------|---|
| | | | | <p>(ii) 会場料</p> $10,000 \text{円} \times 3 \text{回} \times 22 \text{回} = 660$ <p style="text-align: right;">(540)</p> <p>小計 (i) + (ii) = 3,030</p> <p>計 (1) + (2) + (3) = 11,992</p> <p>(3) 日本青年参加費</p> <p>(1) 青年参加費</p> <p>(i) 都市青年交通費 ☆</p> $1,000 \text{円} \times (4 \text{日} \times 1,000 \text{人} + 5 \text{日} \times 30 \text{人}) = 4,150$ <p style="text-align: right;">(2,550)</p> <p>(ii) 全国青年国内旅費*(大阪基準 6等級 4泊5日-アセアン, 中国, 韓国, 5泊6日-太平洋, ビルマ)</p> <p>① $\{15,600 \text{円} \times \frac{4}{3} + (1,600 \text{円} \times 5 \text{日} + 8,200 \text{円} \times 4 \text{泊})\} \times 1,000 \text{人}$</p> <p style="text-align: right;">(34,785)</p> <p style="text-align: right;">53,280</p> <p>② $\{15,600 \text{円} \times \frac{4}{3} + (1,600 \text{円} \times 6 \text{日} + 8,200 \text{円} \times 5 \text{泊})\} \times 30 \text{人}$</p> <p style="text-align: right;">1,892</p> <p>小計 ① + ② = 55,172</p> <p>(ii) 地方青年交通費 ☆</p> $1,000 \text{円} \times \{1,000 \text{人} \times (1 \text{日} + 3 \text{日} + 1 \text{日}) + 30 \text{人} \times (1 \text{日} + 3 \text{日} + 2 \text{日})\}$ <p style="text-align: right;">(3,380)</p> <p style="text-align: right;">5,180</p> |

| 事 項 及 び 科 目 | 前年度予算額 | 昭和62年度 予 算 額 | 対前年度比較 増△減額 | 積 算 基 礎 |
|-------------|--------|-----------------|----------------|--|
| | | | | (iv) バス備上費 |
| | | | | ① $85,000 \text{円} \times (2^{\text{甲}} + 1^{\text{甲}} + 1^{\text{甲}}) \times \left\{ (2^{\text{台}} \times 3^{\text{回}} \times 5^{\text{台}} + 5^{\text{台}}) + (2^{\text{台}} \times 2^{\text{回}} \times 2^{\text{台}}) \right\}$ = (9,775) = 14,620 |
| | | | | ② $85,000 \text{円} \times (2^{\text{甲}} + 1^{\text{甲}} + 2^{\text{甲}}) \times 2^{\text{台}}$ = (0) = 850 |
| | | | | 小 計 ① + ② = (9,775) = 15,470 |
| | | | | 計 (i) ~ (iv) = (52,382) = 79,972 |
| | | | | (ロ) 福利厚生費 ☆ |
| | | | | 保険料 |
| | | | | $440 \text{円} \times \frac{(830)}{1,030 \text{人}}$ = (365) = 453 |
| | | | | 計 (イ) + (ロ) = (52,747) = 80,425 |
| | | | | (4) 交 流 費 |
| | | | | (イ) 総理レセプション |
| | | | | $5,000 \text{円} \times \frac{(830)}{1,030 \text{人} + 1,030 \text{人}}$ = (8,300) = 10,300 |
| | | | | (ロ) 合同レクレーション及びスポーツ経費 |
| | | | | (i) 運動施設借上費 |
| | | | | $80,000 \text{円} \times \frac{(18)}{22 \text{回}}$ = (1,440) = 1,760 |

(単位:千円)

| 事 項 及 び 科 目 | 前年度予算額 | 昭和62年度 予 算 額 | 対前年度比較 増△減額 | 績 算 基 礎 |
|-------------|--------|-----------------|----------------|---|
| | | | | (ii) 運動器具借上費 $1,000 \text{ 円} \times \frac{(830)}{1,030} = \frac{(830)}{1,030}$ |
| | | | | (iii) ボーリンク大会費 $2,000 \text{ 円} \times \frac{(830)}{1,030} = \frac{(1,660)}{2,060}$ |
| | | | | 小 計 (i) + {(ii)+(iii)} × 0.6 = $\frac{(2,934)}{3,614}$ |
| | | | | (iv) 交流写真展費 (i) 出展奨励費(招へし青年、日本青年各10種) $5,000 \text{ 円} \times 20 \text{ 種} \times \frac{(9)}{11} \text{ 回} = \frac{(900)}{1,100}$ |
| | | | | (ii) 雑役務費 ① 写真プリント焼付 $1,000 \text{ 円} \times 100 \text{ 枚} \times \frac{(3)}{5} \text{ 地域} = \frac{(300)}{500}$ |
| | | | | ② 写真パネルカラー $3,000 \text{ 円} \times (10 \text{ 種} + 10 \text{ 種}) \times \frac{(9)}{11} \text{ 回} = \frac{(540)}{660}$ |
| | | | | 計 ① + ② = $\frac{(840)}{1,160}$ |
| | | | | (iii) 施設借上費 ① 国内 $10,000 \text{ 円} \times 6 \text{ 日間} \times \frac{(3)}{5} \text{ 回} = \frac{(180)}{300}$ |

(単位:千円)

| 事 項 及 び 科 目 | 前年度予算額 | 昭和62年度 予 算 額 | 対前年度比較 増△減額 | 績 算 基 礎 |
|-------------|--------|-----------------|----------------|---|
| | | | | ② 海 外 |
| | | | | 10,000円 × 6日間 × ⁽⁶⁾ 11ヶ国 = (360) |
| | | | | 計 ① + ② = (540) |
| | | | | 小 計 (i) + (ii) + (iii) = (2,280) |
| | | | | 3,220 |
| | | | | (⇒) 日本伝統文化見学経費 |
| | | | | (i) 古典芸術等入場料 |
| | | | | 1,500円 × ^(2,490) 3,090人 = (3,735) |
| | | | | 4,635 |
| | | | | (ii) 博物館等入場料 |
| | | | | 300円 × 8ヶ所 × ⁽⁹⁹³⁾ 1,213人 = (2,383) |
| | | | | 2,911 |
| | | | | 小 計 (i) + (ii) = (6,118) |
| | | | | 7,546 |
| | | | | (ハ) 民族文化交流経費 |
| | | | | 交流の夕べ |
| | | | | 1,500円 × 2回 × ^(1,660) 2,060人 = (4,980) |
| | | | | 6,180 |
| | | | | (ニ) 記念写真アルバム経費 |
| | | | | (i) 写 真 |
| | | | | 150円 × 5枚 × ^(1,660) 2,060人/回 = (1,245) |
| | | | | 1,545 |

(単位:千円)

| 事項及び科目 | 前年度予算額 | 昭和62年度 予算額 | 対前年度比較 増△減額 | 積算基礎 |
|--------|--------|---------------|----------------|---|
| | | | | (ii) アルバム $1,000 \text{円} \times \frac{(830)}{1,030 \text{人}} = 806$ |
| | | | | (iii) 撮影技師 $10,000 \text{円} \times 5 \text{回} \times \frac{(90)}{22 \text{回}} = 2,045$ |
| | | | | 小計 (i) ~ (iii) = 3,675 |
| | | | | 計 (1) ~ (1) = 34,535 |
| | | | | 合計 (1) ~ (4) = 328,913 |
| | | | | 合計 1 ~ 3 = 504,269 |

(単位:千円)

| 事項及び科目 | 前年度予算額 | 昭和62年度 予算額 | 対前年度比較 増△減額 | 積算基礎 |
|-----------------|-------------------|---------------|----------------|--|
| 3. アフターケアに必要な経費 | (6,928) 7,466 | 8,134 | 668 | |
| (目) 帰国青年交流促進費 | (6,928) 7,466 | 8,134 | 668 | |
| | | | | 1. 文献供与費 |
| | | | | (1) 図書購入費 |
| | | | | 日本ヒアヒア・太平洋・ビルマ・中国関係誌 |
| | | | | 500円 × 3種 × ⁽⁸³⁰⁾ 1,030部 × 2回 = (2,490) |
| | | | | 3,090 |
| | | | | (2) 会報等作成費 |
| | | | | (1) 会報作成費 |
| | | | | 500円 × ^(1,030) 1,230部 × 3回 = (1,545) |
| | | | | 1,845 |
| | | | | (2) カレンダー作成費 |
| | | | | 500円 × ^(1,030) 1,230部 × 1回 = (515) |
| | | | | 615 |
| | | | | 小計 (1) + (2) = (2,060) |
| | | | | 2,460 |
| | | | | (3) 通信運搬費 |
| | | | | (1) 図書送付料 |
| | | | | 100円 × ⁽⁸³⁰⁾ 1,030部 × 2回 = (86) |
| | | | | 206 |
| | | | | (2) 会報送付料 |
| | | | | 100円 × ^(1,030) 1,230部 × 3回 = (309) |
| | | | | 369 |
| | | | | (3) カレンダー送付料 |
| | | | | 100円 × ^(1,030) 1,230部 × 1回 = (103) |
| | | | | 123 |
| | | | | 小計 (1) ~ (3) = (498) |
| | | | | 698 |
| | | | | 計 (1) ~ (3) = (5,048) |
| | | | | 6,248 |

(単位:千円)

| 事 項 及 び 科 目 | 前年度予算額 | 昭和62年度 予 算 額 | 対前年度比較 増△減額 | 積 算 基 礎 |
|-------------|--------|-----------------|----------------|---|
| | | | | <p>2. 同窓会運営費(アセアン) ⊕</p> <p>(1) 総会費 1.5千円 x 150人 = 225千円</p> <p>(2) 会報作成費 0.5千円 x 150人 = 75千円</p> <p>(3) 会報送料 0.3千円 x 150人 = 45千円</p> <p>(1) ~ (3) 345千円 x 6ヶ国 = 2,070千円</p> <p>(4) 各国同窓会交流連絡費 (航空賃700千円 + 滞在費250千円) x 5ヶ国 x 2名 = 9,500千円</p> <p>小 計 (1) ~ (4) = 11,570千円 11,570千円 x ⁽²⁰⁹⁾163円 = 1,896</p> <p>合 計 1 + 2 = (7,466) 8,134</p> |

| 事 項 及 び 科 目 | 前年度予算額 | 昭和62年度 予 算 額 | 対前年度比較 増△減額 | 積 算 基 礎 | |
|-----------------|--------------------|-----------------|----------------|---|---------|
| 4. 事業実施計画に必要な経費 | (40,047) 40,263 | 48,595 | 8,332 | | |
| (目) 実施計画諸費 | (38,071) 38,071 | 34,993 | 4,922 | 1. 実施計画費 | |
| | | | | (1) 諸謝金 | |
| | | | | (イ) 運営委員会 | |
| | | | | $10,000円 \times 12人 \times \frac{1}{2} \times 5回$ | = 300 |
| | | | | (ロ) 実行委員会 | |
| | | | | $8,000円 \times 12人 \times 5回$ | = 480 |
| | | | | 小 計 { (イ) + (ロ) } x 1 | = 780 |
| | | | | (2) 国内旅費 | |
| | | | | (イ) 運営委員旅費 (大阪基準) | |
| | | | | $\{23,000円 + (1,900円 \times 2日 + 9,900円 \times 1泊)\} \times 4人 \times 5回$ | = 734 |
| | | | | (ロ) 実行委員旅費 | |
| | | | | $\{23,000円 + (1,900円 \times 2日 + 9,900円 \times 1泊)\} \times 4人 \times 5回$ | = 734 |
| | | | | (ハ) 出張旅費 | |
| | | | | $\{23,000円 + (1,900円 \times 2日 + 9,900円 \times 1泊)\} \times 1人 \times 5回$ | = 184 |
| | | | | 小 計 { (イ) ~ (ハ) } x 1 | = 1,652 |

(単位:千円)

| 事 項 及 次 科 目 | 前年度予算額 | 昭和62年度 予算額 | 対前年度比較 増△減額 | 積 算 基 礎 |
|-------------|--------|---------------|----------------|---|
| | | | | (3) 庁費 |
| | | | | (1) 会議費 $500円 \times 16人 \times 10回 = 80$ |
| | | | | (2) 交通費 $2,000円 \times (8^A + 8^A) \times 5回 = 160$ |
| | | | | (3) 資料作成費 $3,800円 \times 10種 = 38$ |
| | | | | 小計 $\{(1) \sim (3)\} \times 1 = 278$ |
| | | | | 計 (1) ~ (3) = 2,710 |
| | | | | 2. 視聴覚等教材整備費 |
| | | | | (1) 諸謝金 |
| | | | | (イ) 教材整備国内作業費 |
| | | | | 技師(A) $\frac{(34,600)}{1人} 35,500 \times 20日 \times 2.94 = 2,087$ |
| | | | | 技師(C) $\frac{(22,100)}{2人} 22,700 \times 20日 \times 2.94 = 1,335$ |
| | | | | ① + ② = 3,422 |
| | | | | (ロ) 教材翻訳料(和文→外国語) |
| | | | | (i) (英語) $2,780円 \times 100枚 \times 1種 = 278$ |
| | | | | (ii) (現地語) $5,000円 \times 100枚 \times \frac{(3)}{4種} = 2,000$ (1,500) |
| | | | | 小計 (i) + (ii) = 2,278 |
| | | | | 計 (1) + (ロ) = 5,700 (5,111) |

(単位:千円)

| 事 項 及 び 科 目 | 前年度予算額 | 昭和62年度 予算額 | 対前年度比較 増△減額 | 積 算 基 礎 |
|-------------|--------|---------------|----------------|---|
| | | | | <p>(2) 国内旅費(広島基準、2等級)</p> $\{20,200\text{円} \times 2\text{回} + (1,900\text{円} \times 4\text{回} + 9,900\text{円} \times 3\text{回})\} \times 2\text{人} \times 1\text{回}$ $= 155$ <p>(3) 庁 費</p> <p>(イ) 教材作成費</p> $701,000\text{円} \times 2\text{種} = 1,402$ <p>(ロ) 会議費</p> $500\text{円} \times 10\text{人} \times 2\text{回} = 10$ <p>小計{(イ)+(ロ)} × 1 = 1,412</p> <p>計{(1)~(3)} × 2件(共通1分野1) = 14,534 (13,356)</p> <p>3. 国内協力体制整備費</p> <p>(1) 謝 金</p> $8,000\text{円} \times 5\text{人} \times 2\text{回} \times \frac{(34)}{45} = 2,720 (2,720)$ $= 3,600$ <p>(2) 国内旅費</p> <p>(イ) 広島基準 2等級 (アセアン、中国、韓国)</p> $\{20,200\text{円} + (1,900\text{円} \times 3\text{回} + 9,900\text{円} \times 2\text{回})\} = 45,700\text{円}$ $45,700\text{円} \times 5\text{人} \times \frac{2}{5} \times 2\text{分野} \times 2\text{回} \times$ $\{(3\text{回} \times 5\text{回} + 1\text{回} \times 1\text{回}) + (2\text{回} \times 2\text{回})\} = 10,968\text{円} (8,774)$ |

(単位:千円)

| 事 項 及 び 科 目 | 前年度予算額 | 昭和62年度 予 算 額 | 対前年度比較 増△減額 | 積 算 基 礎 |
|-------------|--------|-----------------|----------------|---|
| | | | | <p>(ロ) 大阪基準2等級(太平洋、ビルマ)</p> $23000円 + (1,900円 \times 2日 + 9,900円 \times 1日) = 36,700円$ $36,700円 \times 5人 \times \frac{2}{5} \times 2回 \times 2件(太平洋1、ビルマ1)$ $= 440$ <p>小 計 (イ) + (ロ) = (9,214)</p> $= 11,408$ |
| | | | | <p>(3) 庁 費</p> <p>(イ) 会議費</p> $500円 \times 7人 \times 2回 \times \frac{(34)}{45} = (238)$ $= 315$ <p>(ロ) 資料作成費</p> $550円 \times 7種 \times 7部 \times 2回 \times \frac{(34)}{45} = (1,833)$ $= 2,426$ <p>小 計 (イ) + (ロ) = (2,071)</p> $= 2,741$ <p>小 計 (1) ~ (3) = (14,005)</p> $= 17,749$ <p>計 1 ~ 3 = (30,071)</p> $= 34,993$ |

| 事項及び科目 | 前年度予算額 | 昭和62年度 予算額 | 対前年度比較 増△減額 | 績算基礎 | | | | |
|-------------------------------|------------------|-------------------------|--------------------------|---------|--------|---------|----------|------------------|
| (目) 調査諸費 | (8,662) 8,878 | 11,697 | 2,819 | 1. 調査旅費 | | | | |
| 航空賃 | 支度料 | 日当 | 宿泊料 | 旅行雑費 | 国内旅費 | 計 | 人員 | 合計 |
| ジャカルタ プアランプール バンダリスリバガン | 円 | 円 | 円 | 円 | 円 | (注) | 人 | |
| 332,600 | 33,015 | 3,200 × 12日 = 38,400 | 9,800 × 11日 = 107,800 | 4,400 | 20,200 | 562,592 | 4 | 2,250 |
| バンコック マニラ | | | | | | (注) | | |
| 276,100 | 33,015 | 3,200 × 11日 = 35,200 | 9,800 × 10日 = 98,000 | 4,400 | 20,200 | 489,700 | 4 | 1,960 |
| ポートモルスビー スバ | | | | | | (注) | | |
| 634,300 | 33,015 | 3,200 × 15日 = 48,000 | 9,800 × 14日 = 137,200 | 4,400 | 20,200 | 919,918 | 2 | 1,840 |
| ラングーン | | | | | | (注) | | |
| 328,600 | 33,015 | 3,200 × 7日 = 22,400 | 9,800 × 6日 = 58,800 | 4,400 | 20,200 | 490,225 | 2 | 980 |
| 北京 | | | | | | | | |
| 200,400 | 33,015 | 3,800 × 7日 = 26,600 | 11,600 × 6日 = 69,600 | 4,400 | 20,200 | 334,215 | (0) 4 | (0) 1,417 |
| ソウル | | | | | | | | |
| 94,600 | 33,015 | 3,800 × 7日 = 26,600 | 11,600 × 6日 = 69,600 | 4,400 | 20,200 | 248,415 | (0) 4 | (0) 994 |
| | | | | | | | 合計 | (7,080) 9,441 |
| | | | | | | | | (注) 1,104 × 0.95 |

(単位:千円)

| 事項及び科目 | 前年度予算額 | 昭和62年度予算額 | 対前年度比較増△減額 | 績算基礎 | | | | | | | |
|----------------------------------|------------------------------|------------------------------|---|------------------------------|-------------------------------|-------------------------------|-----------------------------|----------------------|---------|----------|----------------|
| 2. 現地調査費 (外) | | | | | | | | | | | |
| | 通訳等備上費 | 車輛等備上費 | 資料等購入費 | 会議費 | 外貨交換手数料 | 計 | 件数 | 合計 | | | |
| | 円 | 円 | 円 | 円 | 円 | $\frac{222}{259}$ | | | | | |
| アセアン | 2,900 × 1人 × 3日 = 8,700 | 7,660 × 3日 × 1台 = 22,980 | 2,680 × 8種 = 21,440 | 2,530 × 10人 × 2回 = 50,600 | 1,037 | (90,450) 71,745 | 6 | (543) 430 | | | |
| 太平洋 | 2,900 × 1人 × 10日 = 29,000 | 7,660 × 10日 × 1台 = 76,600 | 2,680 × 8種 = 21,440 | 2,530 × 10人 × 2回 = 50,600 | 1,776 | (157,189) 122,877 | 2 | (314) 246 | | | |
| ビルマ | 2,900 × 1人 × 5日 = 14,500 | 7,660 × 5日 × 1台 = 38,300 | 2,680 × 8種 = 21,440 | 2,530 × 10人 × 2回 = 50,600 | 1,248 | (110,649) 86,354 | 1 | (111) 86 | | | |
| 中国 | 2,900 × 1人 × 5日 = 14,500 | 7,660 × 5日 × 1台 = 38,300 | 2,680 × 8種 = 21,440 | 2,530 × 10人 × 2回 = 50,600 | 1,248 | 86,354 | (0) 1 | (0) 86 | | | |
| 韓国 | 2,900 × 1人 × 5日 = 14,500 | 7,660 × 5日 × 1台 = 38,300 | 2,680 × 8種 = 21,440 | 2,530 × 10人 × 2回 = 50,600 | 1,248 | 86,354 | (0) 1 | (0) 86 | | | |
| | | | | | | | 合計 | (948) 934 | | | |
| 3. 報告書作成費 | | | | | | | | | | | |
| 原稿料 | 翻訳料 | 校閲料 | 国内旅費 | 印刷製本料 | 資料作成費 | 会議費 | 交通費 | 送料 | 単価計 | 件数 | 合計 |
| 円 | 円 | 円 | 円 | 円 | 円 | 円 | 円 | 円 | | | |
| 2,200 × 10枚 = 22,000 | 1,910 × 10枚 = 19,100 | 1,080 × 10枚 = 10,800 | 45,700 × 4 × $\frac{1}{10}$ × 1回 = 72,120 | 2,980 × 20部 = 59,600 | 550 × 3種 × 10部 = 16,500 | 500 × 10人 × 2回 = 10,000 | 550 × 3人 × 2回 = 3,300 | 740 × 8kg = 5,920 | 220,340 | (2) 6 | (880) 1,322 |
| アセアン2件, 太平洋1件, ビルマ1件, 中国1件, 韓国1件 | | | | | | | | | | | |
| 計 1 ~ 3 = (8,878) = 11,697 | | | | | | | | | | | |

(286)

(単位:千円)

| 事項及び科目 | 前年度予算額 | 昭和62年度 予算額 | 対前年度比較 増△減額 | 積算基礎 | | | | | | | | | | | | | | |
|--------------|------------------|---------------|----------------|--|--------|------------------|--------|---------------|-----|---------------|-----|--------------|----|------------------|----|------------------|---|--------------|
| (目)所属先給与補填経費 | (1,314) 1,314 | 1,905 | 591 | <p>★ $\frac{(434,700)}{446,600 \text{ 円}} \times \left(4 \frac{16}{30}\right) \times \frac{2}{9} = \frac{(1,314)}{1,905}$</p> <p>人/月内訳</p> <table border="1" data-bbox="1549 783 2154 1287"> <tr> <td>アセアン 1</td> <td>4人 × 12日 = 48 人日</td> </tr> <tr> <td>アセアン 2</td> <td>4人 × 11日 = 44</td> </tr> <tr> <td>大平洋</td> <td>2人 × 15日 = 30</td> </tr> <tr> <td>ビルマ</td> <td>2人 × 7日 = 14</td> </tr> <tr> <td>中国</td> <td>4人 × 7日 = 28 (0)</td> </tr> <tr> <td>韓国</td> <td>4人 × 7日 = 28 (0)</td> </tr> <tr> <td>計</td> <td>(136) 192</td> </tr> </table> <p>$\frac{(136)}{(192 \text{ 人日} / 30 \text{ 日/月})} = \left(4 \frac{16}{30}\right) \text{ 人/月}$</p> | アセアン 1 | 4人 × 12日 = 48 人日 | アセアン 2 | 4人 × 11日 = 44 | 大平洋 | 2人 × 15日 = 30 | ビルマ | 2人 × 7日 = 14 | 中国 | 4人 × 7日 = 28 (0) | 韓国 | 4人 × 7日 = 28 (0) | 計 | (136) 192 |
| アセアン 1 | 4人 × 12日 = 48 人日 | | | | | | | | | | | | | | | | | |
| アセアン 2 | 4人 × 11日 = 44 | | | | | | | | | | | | | | | | | |
| 大平洋 | 2人 × 15日 = 30 | | | | | | | | | | | | | | | | | |
| ビルマ | 2人 × 7日 = 14 | | | | | | | | | | | | | | | | | |
| 中国 | 4人 × 7日 = 28 (0) | | | | | | | | | | | | | | | | | |
| 韓国 | 4人 × 7日 = 28 (0) | | | | | | | | | | | | | | | | | |
| 計 | (136) 192 | | | | | | | | | | | | | | | | | |

(単位:千円)

| 事項及び科目 | 前年度予算額 | 昭和62年度 予算額 | 対前年度比較 増△減額 | 績算基礎 | | | | | | | | |
|------------------|---------------|---------------|----------------|--|---|--|---------------------|---------------------------------|--|------------------|--------------|--------------------------|
| (項) 専門家派遣費 | (9,315,039) | 10,103,786 | 659,349 | 56年度 (7,455,209) | 57年度 (8,044,509) | 58年度 (8,967,763) | 59年度 (9,317,089) | 60年度 (9,607,427) | | | | |
| 1. 一般専門家派遣に必要な経費 | (9,004,149) | 9,010,672 | △ 82,165 | 当初予算額 | 7,471,892 | 8,082,587 | 8,996,558 | 9,348,093 | | | | |
| (目) 派遣諸費 | (6,140,461) | 5,989,452 | △ 170,490 | | | | | | | | | |
| | (6,159,942) | | | | | | | | | | | |
| | | | | 1. 派遣費 全額 | | | | | | | | |
| | | | | (5,349,827) | | | | | | | | |
| | | | | 5,026,165 | | | | | | | | |
| | | | | (1) 赴任旅費 | | | | | | | | |
| | | | | (1205) 本人 1,225 (短期) 454 (長期) 771 家族 514 セミナ30 | | | | | | | | |
| | | | | (448) (757) (505) (40) | | | | | | | | |
| | | | | シルバーボランティア 60 | | | | | | | | |
| 区分 | 等級 | 期間 | 航空賃 | 支度料 | 移転料 | 着後手当 | 国内旅費 | 旅行雑費 | 日当・宿泊料 | 小計 | 人数 | 合計 |
| ①一般専門家 | | | 円 | 円 | 円 | 円 | 円 | 円 | 円 | 円 | 人 | |
| 短期 | 3 | 4日 | 435,700 | 94,330 | 0 | 0 | 19,489 | 2,500 | (9,900×31)+(2,240×9) = 1,027,620 | 注2. 1,495,742 | (448) 454 | (759,692) 769,867 |
| 長期 | 3 | 8日 | 152,500 | 165,000× $\frac{1}{2}$ = 55,000 | 41,000× $\frac{1}{2}$ × $\frac{2}{3}$ = 137,000 | (3,200+9,800)×10日 × $\frac{1}{2}$ = 42,333 | 8,978 | 2,500× $\frac{2}{3}$ = 1,667 | 0 | 注2. 427,766 | (757) 771 | (323,819) 329,808 |
| 家族 | | | 228,750 | 55,000× $\frac{2}{3}$ = 26,566 | 41,000× $\frac{45}{100}$ × $\frac{2}{3}$ = 175,100 | 42,333×($\frac{2}{3}$ + $\frac{1}{3}$) = 42,333 | 10,427 | 1,667×2 = 3,334 | 0 | 注2. 537,405 | (505) 514 | (271,390) 276,226 |
| 小計 | | | | | | | | | | | | (1,354,901) 1,375,901 |
| ② セミナ専任教 | 1 | 10日 | 648,200 | 29,080 | 0 | 0 | 19,489 | 2,500×2 = 5,000 | (1,200×10日)+108,800 ×9(6) = 231,200 | 942,769 | (0) 80 | (0) 28,289 |
| ③ シルバーボランティア | | | 190,800 | | | | | | | 190,800 | (40) 60 | (2633) 11,448 |
| 計 | | | | | | | | | | | | (1,942,533) 1,415,638 |

(注) 1. 小計 × 1.13 × 0.95

2. 航空賃(往復) 短期

タツカ $294,790 \times \frac{50}{100} = 147,395$

カイロ $524,960 \times \frac{30}{100} = 157,488$

リオ $654,100 \times \frac{20}{100} = 130,820$

計 435,700

| 事 項 及 び 科 目 | 前年度予算額 | 昭和62年度 予 算 額 | 対前年度比較 増△減額 | 績 算 基 礎 |
|-------------|--------|-----------------|----------------|--|
| | | | | 航空賃(雑) 長期 ツツカ $154,770 \text{円} \times \frac{50}{100} = 77,385 \text{円}$ カノコ $275,610 \text{円} \times \frac{30}{100} = 82,683 \text{円}$ リオ $343,390 \text{円} \times \frac{20}{100} = 68,678 \text{円}$ 計 228,746 円 (本人) $228,746 \text{円} \times \frac{2}{3} = 152,500 \text{円}$ (家族) $152,500 \text{円} \times 1.5 = 228,750 \text{円}$ (注) 3. 国内旅費 短期 { 鉄道賃 $8,041 \text{円} + (918 \text{円} \times 3日) + (4692 \text{円} \times 2泊 + 4,182 \text{円})$ $\times 2 \text{ (往復)} \times \frac{4}{10} = 19,489 \text{円}$ 長期 { $10,868 \text{円} + (1,300 \text{円} \times 3日) + (2,500 \text{円} \times 2泊 + 5,900 \text{円})$ $\times \frac{4}{10} \times \frac{2}{3} = 8,978 \text{円}$ 家族 { $(10,868 \text{円} \times 1.5) + 22,000 \text{円} \times (\frac{2}{3} + \frac{1}{3})$ $\times \frac{4}{10} \times \frac{2}{3} = 10,427 \text{円}$ (2) 滞在費 (2,696,670) (本人) $\frac{(361,000)}{353,780 \text{円}} \times 8 \text{月} \times \frac{(757)}{771 \text{人}} = 2,436,695$ (家族) $\frac{(361,000)}{353,780 \text{円}} \times \frac{(925)}{700} \times 8 \text{月} \times \frac{(505)}{614 \text{家族}} = 254,580$ (3) 住居手当 (885,993) $\frac{(209,000)}{180,367 \text{円}} \times 8 \text{月} \times \frac{(757)}{771 \text{人}} \times \frac{70}{100} = 778,753$ |

(単位:千円)

| 事項及び科目 | 前年度予算額 | 昭和62年度 予算額 | 対前年度比較 増△減額 | 積算基礎 |
|--------|--------|---------------|----------------|--|
| | | | | (4) 諸学手当 (134,021) 134,147 |
| | | | | 一般専門室 $\left\{ \begin{array}{l} 1,027,620円 \times 1.13 \times 0.95 \times 454人 + (353,780円 \times 8月) \\ (757) \\ \times 771人 \end{array} \right\} \times \frac{1}{3} \times \frac{15}{100} = \begin{array}{l} (448) \\ (361,000) \\ (134,021) \\ 134,147 \end{array}$ |
| | | | | (5) 僻地手当 (107,946) 97,468 |
| | | | | A. $\begin{array}{l} (361,000) \\ 353,780円 \times \frac{20}{100} \times (2.016) \end{array} \times (2.056人月 + 4.112人月 \times \frac{(4,040)}{(135)}) \times \frac{10}{100}$ = $\begin{array}{l} (53,933) \\ 48,734 \end{array}$ |
| | | | | B. $\begin{array}{l} (361,000) \\ 353,780円 \times \frac{10}{100} \times (2.016) \end{array} \times (2.056人月 + 4.112人月 \times \frac{(4,040)}{(135)}) \times \frac{20}{100}$ = $\begin{array}{l} (53,933) \\ 48,734 \end{array}$ |
| | | | | (6) 特別技術手当 122,344 |
| | | | | 長期 (9,200円 × 244日 × 1人) + (6,200円 × 244日 × 9人) + (3,100円 × 244日 × 76人) + (1,500円 × 244日 × 93人) = 103,724 |
| | | | | 短期 (9,200円 × 122日 × $\frac{1}{4}$ × 2人) + (6,200円 × 122日 × $\frac{1}{4}$ × 12人) + (3,100円 × 122日 × $\frac{1}{4}$ × 167人) = 18,620 |
| | | | | (7) 子女教育手当 (40,400) 18,000円 × 9月 × $\begin{array}{l} (505) \\ 574 \end{array}$ 家族 × $\frac{1}{3} \times (1 + \frac{2}{3}) = 41,120$ |
| | | | | 合計 (1) ~ (7) (5,349,827) 5,026,165 |

(単位:千円)

| 事 項 及 び 科 目 | 前年度予算額 | 昭和62年度 予 算 額 | 対前年度比較 増△減額 | 績 算 基 礎 |
|-------------|--------|-----------------|----------------|---|
| | | | | (704,598) |
| | | | | 834,181 |
| | | | | 2. 携行機材費 |
| | | | | (519,000) (1,205) (625,395) |
| | | | | (1) 一般分 573,500円 × 1.225人 = 702,538 |
| | | | | (2) 理科教育分 3,200,410円 × 8 1件 = 25,603 |
| | | | | (17,232) |
| | | | | (3) 一般教育分 0 |
| | | | | (0) |
| | | | | (4) 昭栄支援機材 7,000円 × 10台 = 70,000 |
| | | | | (36,368) |
| | | | | (5) 視聴覚機材購入分 36,040 |
| | | | | (視聴覚機材内訳) |
| | | | | (13,533) |
| | | | | 1) VTRの開発作成及び資機材購入費 13,655 |
| | | | | (7,650) |
| | | | | ア 謝 金 7,815 |
| | | | | (4,450) |
| | | | | (イ) 機材整備国内作業費 6,615 |
| | | | | 直接人件費 |
| | | | | (40,500) (2,381) |
| | | | | 主任技師 41,500円 × 20日 × 1人月 × 2.94 = 2,440 |
| | | | | (34,600) (4,069) |
| | | | | 技 師(A) 35,500円 × 20日 × 2人月 × 2.94 = 4,175 |

(単位:千円)

| 事項及び科目 | 前年度予算額 | 昭和62年度 予算額 | 対前年度比較 増△減額 | 績算基礎 |
|--------|--------|---------------|----------------|--|
| | | | | (4) 教材翻訳料(和文外国語訳) $3,750円 \times 80枚 \times 4種 = 1,200$ 1. 国内旅費(広島基準3泊4日2等級) { 鉄道賃 日当 宿泊料 } $(8,300円 + 2,100円) \times 2回 + (1,900円 \times 4日 + 9,900円 \times 3泊)$ $\times 3人 = 198$ (5,685) ウ. 庁費 5,642 (ア) 教材購入費 専門教科書等購入費 $4,500円 \times 20種 = 90$ (1) 教材作成費 4,600 教科書マニュアル等印刷製本費 $2,500円 \times 100枚 \times 4種 = 1,000$ VTR作成費 $1,800,000円 \times 2本 = 3,600$ (内訳 30分/1本) 製作費 720,000円 スタジオ借料・材料費 720,000円 編集・録音費 180,000円 プリント費 180,000円 単価計 1,800,000円 |

| 事 項 及 び 科 目 | 前年度予算額 | 昭和62年度 予 算 額 | 対前年度比較 増△減額 | 積 算 基 礎 |
|-------------|--------|-----------------|----------------|---------------------------------------|
| | | | | (ウ) 会議費 (13) |
| | | | | 300円 × 15人 × 3回 = 14 |
| | | | | (エ) 教材送料(別送料単価テヘラン基準) |
| | | | | 1,592円 × 30kg × 4種 = 191 |
| | | | | (オ) プロジェクター等購入費 747 |
| | | | | ① ビデオコーダー 585 |
| | | | | ② ビデオ受像機 162 |
| | | | | 計 ア～ウ (13,533) 13,655 |
| | | | | 2) 既製スライド(日本語)の外国語版作成 (17,661) 17,430 |
| | | | | ア. 製作費 |
| | | | | 17,540円 × 60コマ × 5種 = 5,262 |
| | | | | イ. プリント代 |
| | | | | 600円 × 60コマ × 5種 × 20ヶ所 = 3,600 |
| | | | | ウ. カセット代 |
| | | | | 4,500円 × 5種 × 20ヶ所 = 450 |
| | | | | エ 資機材購入費 |
| | | | | 355,500円 × 20ヶ所 = 7,110 |
| | | | | (内訳) |
| | | | | オーバーヘッドプロジェクター 260,000円 |
| | | | | スクリーン 35,500円 |
| | | | | カセットケース 60,000円 |
| | | | | 単価計 355,500円 |

(単位:千円)

| 事 項 及 び 科 目 | 前年度予算額 | 昭和62年度 予 算 額 | 対前年度比較 増△減額 | 績 算 基 礎 |
|-------------|--------|-----------------|----------------|------------------------------------|
| | | | | オ 教材送料(別送料単価テラン基準) |
| | | | | 1,680円×30kg×20セット = 1,008 (1,239) |
| | | | | 計 ア～オ 17,430 (17,661) |
| | | | | 3) 既製の英語版VTR及び資機材購入費 4,955 (5,174) |
| | | | | ア、VTRフィルム購入費 |
| | | | | 40,000円×5種×20ヶ所 = 4,000 |
| | | | | イ、教材送料(別送料単価テラン基準) |
| | | | | 1,592円×30kg×20セット = 955 (1,174) |
| | | | | 計 ア～イ 4,955 (5,174) |
| | | | | 小 計 (1)～(3) 36,040 (36,368) |
| | | | | 合 計 (1)～(5) 834,181 (704,598) |

(単位:千円)

| 事項及び科目 | 前年度予算額 | 昭和62年度 予算額 | 対前年度比較 増△減額 | 積算基礎 |
|---------------|--------------------------|---------------|----------------|--|
| (四) 所属先給与補填経費 | (2,617,699) 2,617,699 | 2,735,872 | 118,173 | <p>全額 ☆</p> <p>(1) 一般分</p> <p>長期 $446,600 \text{円} \times \{ (8\text{月}+2\text{月}) + (8\text{月}+1\text{月}) + 8\text{月} \} \times \frac{1}{3} \times \frac{(757)}{771} \times \frac{2}{3}$ $= (1,974,862)$ $= 2,065,972$</p> <p>短期 $446,600 \text{円} \times \{ (4\text{月}+1\text{月}) \times \frac{(443)}{454} \times \frac{2}{3} \} - 446,600 \text{円}$ $\times 4\text{月} \times 5 \text{人} \times \frac{(150)}{3} \times \frac{1}{10}$ $= (640,605)$ $= 666,923$</p> <p>(2) 調査団分 (2,232) 0</p> <p>(3) セミナー専内訳分 $\frac{(434,800)}{446,600 \text{円}} \times \frac{10}{30} \times 30 \text{人} \times \frac{2}{3} = (0)$ $= 2,977$</p> |
| (目) 技術費 | (39,742) 40,690 | 41,748 | 1,058 | <p>(34,600) $(150 \text{人} \times \frac{1}{3} \times \frac{1}{10})$ (40,690) $(35,500 \text{円} \times 20 \text{日}) \times 2.94 \times 4 \text{月} \times 5 \text{人} = 41,748$</p> |
| (日) 現地業務費 | (206,247) 274,506 | 243,600 | △ 30,906 | <p>全額 ⊕ (182,679) 146,326</p> <p>1. 現地業務費</p> <p>(1) 一般分</p> <p>短期 $26,513 \text{円} \times 4 \text{月} \times 454 \text{人} \times \frac{(448)}{225} \times \frac{(209)}{225} \times 0.927124 = (40,916)$ $= 32,338$</p> <p>長期 $26,513 \text{円} \times 8 \text{月} \times 771 \text{人} \times \frac{(757)}{225} \times \frac{(209)}{225} \times 0.927124 = (138,276)$ $= 109,836$</p> |

(単位:千円)

| 事項及び科目 | 前年度予算額 | 昭和62年度 予算額 | 対前年度比較 増△減額 | 積算基礎 | | | | | | | | | | | | | | | | | | | | | | | | | | | | | | | | | | | | | | | | | | | | | | | | | | | |
|-----------------|--------|---------------|----------------|---|---------------|----|----|-------------------------|--|--|----|----|----|-----|--------|---------------|----|----|----|-----------------|-----|---|---------|---|---------|---|---|-------|-----------------|-----|---|---------|---------|---------|---|---|-------|----------------|-----|---|---------|---|---------|---|---|-------|---|--|--|--|--|--|--|----|-------------------------|
| | | | | (2) 東南アジア漁業開発センター専門家分 $112,480 \text{円} \times 12 \text{月} \times 3 \text{部局} \times \frac{163}{225} \times 0.927124 = 2,720$ (3) セミナー専門家分 $30,000 \text{円} \times \frac{1}{2} \times 30 \text{人} \times \frac{163}{170} = 432$ 2. イスカップ等専門家現地経費 (19,373) 15,109 短期 $449,899 \text{円} \times 5 \text{人} \times \frac{163}{225} \times 0.927124 = 1,511$ (209) (1,937) 長期 $1,124,800 \text{円} \times 18 \text{人} \times \frac{163}{225} \times 0.927124 = 13,598$ (209) (17,436) | | | | | | | | | | | | | | | | | | | | | | | | | | | | | | | | | | | | | | | | | | | | | | | | | | | |
| | | | | 3. 域内旅費 <table border="1"> <thead> <tr> <th>区分</th> <th>期間</th> <th>等級</th> <th>航空費</th> <th>日当・宿泊料</th> <th>小計×1.088×0.95</th> <th>回数</th> <th>人数</th> <th>合計</th> </tr> </thead> <tbody> <tr> <td>(1) 南面アジア地域調査旅費</td> <td>30日</td> <td>2</td> <td>209,430</td> <td>(1,801×30日)+ (5,531×29泊)= 214,429</td> <td>438,101</td> <td>1</td> <td>8</td> <td>3,505</td> </tr> <tr> <td>(2) 東南アジア地域調査旅費</td> <td>30日</td> <td>2</td> <td>233,990</td> <td>214,429</td> <td>463,486</td> <td>1</td> <td>7</td> <td>3,244</td> </tr> <tr> <td>(3) アフリカ地域調査旅費</td> <td>30日</td> <td>2</td> <td>476,970</td> <td>(1,865×30日)+ (5,789×29泊)= 223,831</td> <td>724,348</td> <td>1</td> <td>3</td> <td>2,173</td> </tr> <tr> <td>計</td> <td></td> <td></td> <td></td> <td></td> <td></td> <td></td> <td>18</td> <td>(注) (8,922) 8,555</td> </tr> </tbody> </table> | | | | | | | 区分 | 期間 | 等級 | 航空費 | 日当・宿泊料 | 小計×1.088×0.95 | 回数 | 人数 | 合計 | (1) 南面アジア地域調査旅費 | 30日 | 2 | 209,430 | (1,801×30日)+ (5,531×29泊)= 214,429 | 438,101 | 1 | 8 | 3,505 | (2) 東南アジア地域調査旅費 | 30日 | 2 | 233,990 | 214,429 | 463,486 | 1 | 7 | 3,244 | (3) アフリカ地域調査旅費 | 30日 | 2 | 476,970 | (1,865×30日)+ (5,789×29泊)= 223,831 | 724,348 | 1 | 3 | 2,173 | 計 | | | | | | | 18 | (注) (8,922) 8,555 |
| 区分 | 期間 | 等級 | 航空費 | 日当・宿泊料 | 小計×1.088×0.95 | 回数 | 人数 | 合計 | | | | | | | | | | | | | | | | | | | | | | | | | | | | | | | | | | | | | | | | | | | | | | | |
| (1) 南面アジア地域調査旅費 | 30日 | 2 | 209,430 | (1,801×30日)+ (5,531×29泊)= 214,429 | 438,101 | 1 | 8 | 3,505 | | | | | | | | | | | | | | | | | | | | | | | | | | | | | | | | | | | | | | | | | | | | | | | |
| (2) 東南アジア地域調査旅費 | 30日 | 2 | 233,990 | 214,429 | 463,486 | 1 | 7 | 3,244 | | | | | | | | | | | | | | | | | | | | | | | | | | | | | | | | | | | | | | | | | | | | | | | |
| (3) アフリカ地域調査旅費 | 30日 | 2 | 476,970 | (1,865×30日)+ (5,789×29泊)= 223,831 | 724,348 | 1 | 3 | 2,173 | | | | | | | | | | | | | | | | | | | | | | | | | | | | | | | | | | | | | | | | | | | | | | | |
| 計 | | | | | | | 18 | (注) (8,922) 8,555 | | | | | | | | | | | | | | | | | | | | | | | | | | | | | | | | | | | | | | | | | | | | | | | |
| | | | | (注)合計× $\frac{163}{225}$ 4. 現地研究費 (63,532) 50,408 短期 $94,000 \text{円} \times 4 \text{月} \times 454 \times \frac{1}{10} \times \frac{163}{225} \times 0.927124$ (448) (209) = 11,466 (14,507) | | | | | | | | | | | | | | | | | | | | | | | | | | | | | | | | | | | | | | | | | | | | | | | | | | | |

(単位:千円)

| 事 項 及 び 科 目 | 前年度予算額 | 昭和62年度 予 算 額 | 対前年度比較 増△減額 | 積 算 基 礎 |
|-------------|--------|-----------------|----------------|--|
| | | | | $\text{長期} \quad 94,000 \text{円} \times 8 \text{月} \times \frac{(257)}{771} \times \frac{1}{70} \times \frac{(209)}{225} \times 0.927124$ $= 38,942$ |
| | | | | 5. 開発支援業務費 $149,310 \text{円} \times 74\% \times 8 \text{月} \times \frac{163}{170} = 8,017$ |
| | | | | 6. 現地セミナー開催費 $1,688 \times 10 \text{件} \times \frac{163}{170} = 16,185$ |
| | | | | (単位内訳) |
| | | | | (1) 会場設営費 |
| | | | | イ 会場借料 $56,540 \text{円} \times 1 \text{室} \times 4 \text{日} = 226$ |
| | | | | ロ 人夫賃 $870 \text{円} \times 4 \text{時間} \times 5 \text{人} = 17$ |
| | | | | ハ 備品使用料 $22,620 \text{円} \times 4 \text{日} = 90$ |
| | | | | 小 計 333 |
| | | | | (2) セミナー参加旅費 |
| | | | | イ 集合旅費 $34,344 \text{円} \times 30 \text{人} \times 1 \text{回} = 1,030$ |
| | | | | ロ 日当・宿泊料 相手国負担 |
| | | | | 小 計 1,030 |
| | | | | (3) 特別講師謝金 |
| | | | | $2,250 \text{円} \times 5 \text{時間} \times 1 \text{人} \times 4 \text{日} = 45$ |

(298)

(単位:千円)

| 事 項 及 び 科 目 | 前年度予算額 | 昭和62年度 予 算 額 | 対前年度比較 増△減額 | 積 算 基 礎 |
|-------------|--------|-----------------|----------------|--|
| | | | | (4) 研修諸費 |
| | | | | イ 指導同行旅費 $20,625 \text{ 円} \times 3 \times 1 \text{ 回} = 62$ |
| | | | | ロ 研修資料費 $7,280 \text{ 円} \times 30 = 218$ |
| | | | | 小 計 280 |
| | | | | 合 計 (1) ~ (4) 1,688 |
| | | | | 総 計 1 ~ 6 $\begin{matrix} (274,506) \\ 243,600 \end{matrix}$ |

(単位:千円)

| 事項及び科目 | | 前年度予算額 | 昭和62年度 予算額 | 対前年度比較 増△減額 | 積算基礎 | | | | | | | | |
|--|----|--|--------------------|-------------------|--|--|--|---------------|-------------------------|---|------------------|--------------------|--------------------|
| 2. 研究協力専門家派遣口口委員経費 (目) 派遣諸費 | | (202,803) 240,786 (54,046) 54,309 | 349,490 150,277 | 108,704 95,968 | 1. 派遣費 全額 ☆ (43,036) 100,277 (1) 赴席任旅費 短期 (24) 38人 長期 (0) 6人 家族 4家族 | | | | | | | | |
| 区分 | 等級 | 期間 | 航空賃 | 支度料 | 移転料 | 着後手当 | 国内旅費 | 旅行雑費 | 日当・宿泊料 | 小計 | 人数 | 合計 | |
| 研究協力分 | 長期 | 3 | 8 | 207,160 | 55,000 | $514,000 \times \frac{50}{100} \times \frac{2}{3} = 171,333$ | $(5200 + 16,000) \times 108 \times \frac{2}{3} = 71,000$ | 11,227 | 3,333 | 0 | 519,053 | (0) 6 | (0) 3,114 |
| | 家族 | | | 310,740 | $55,000 \times \frac{2}{3} = 36,666$ | $514,000 \times \frac{45}{100} \times \frac{2}{3} = 222,733$ | $213,000 \times (\frac{2}{3} + \frac{1}{3}) = 71,000$ | 13,440 | $3333 \times 2 = 6,666$ | 0 | 661,245 | (0) 4 | (0) 2,645 |
| | 短期 | 3 | 4 | 435,700 | 94,330 | 0 | 0 | 19,489 | 2,500 | $(9,900 \times 3) + (2,920 \times 9) = 1,027,620$ | 1,695,742 | (21) 38 | (35,611) 64,438 |
| 科学技術 | 短期 | 3 | 4 | (310,200) 0 | (94,330) 0 | 0 | 0 | (19,489) 0 | (2,500) 0 | (1,027,620) 0 | (1,561,018) 0 | (3) 0 | (4,683) 0 |
| 合計 | | | | | | | | | | | (24) 44 | (40,294) 70,197 | |
| (注) 1. 小計 $\times 1.15 \times 0.95$ (注) 2. 航空賃 長期 { 専門家 208,000円 $\times \frac{50}{100} = 104,000$ 円 カイロ 350,000円 $\times \frac{50}{100} = 105,120$ 円 リオ 508,000円 $\times \frac{50}{100} = 101,620$ 円 本人 $\times \frac{2}{3}$ 計 207,160 円 家族 207,160円 $\times 1.5 = 310,740$ 円 | | | | | | | | | | | | | |

| 事項及び科目 | 前年度予算額 | 昭和62年度 予算額 | 対前年度比較 増△減額 | 積算基礎 |
|--------|--------|---------------|----------------|---|
| | | | | <p>(注)3. 国内旅費 広島2泊3日基準</p> <p>(短期) { 鉄道賃 日当 宿泊料 $2,041円 + (918円 \times 3日) + (4,672円 \times 2泊 + 4,182円)$ $\times 2(往復) \times \frac{4}{10} = 19,489円$</p> <p>(長期)</p> <p>本人 { $1,640円 + (1,900円 \times 3日) + (2,900円 \times 2泊)$ $\times \frac{4}{10} \times \frac{2}{3} = 11,227円$</p> <p>家族 { $(14,600円 \times 1.5) + 25,500円 \times (\frac{2}{3} + \frac{1}{3})$ $\times \frac{4}{10} \times \frac{2}{3} = 13,440円$</p> <p>(2) 滞在費 (0) 18,962</p> <p>(本人) $353,780円 \times 8月 \times 6人 = 16,981$ (0)</p> <p>(家族) $353,780円 \times 8月 \times 0.175 \times 4家族 = 1,981$ (0)</p> <p>(3) 住居手当</p> <p>$180,367円 \times 8月 \times 6人 \times \frac{70}{100} = 6,060$ (0)</p> <p>(4) 語学手当</p> <p>$\{ 1,027,620円 \times 1.13 \times 0.95 \times 38人 + (353,780円 \times 8月 \times 6人) \}$ (24) (0) (0) (0)</p> <p>$\times \frac{1}{3} \times \frac{15}{100} = 2,945 (1,324)$</p> |

(単位:千円)

| 事 項 及 び 科 目 | 前年度予算額 | 昭和62年度 予 算 額 | 対前年度比較 増△減額 | 積 算 基 礎 |
|-------------|--------|-----------------|----------------|---|
| | | | | <p>(5) 僻地手当</p> <p>A. $353,780 \text{ 円} \times \frac{20}{100} \times (16 \text{ 人月} + 32 \text{ 人月} \times 1.175) \times \frac{10}{100} = 379$ (0)</p> <p>B. $353,780 \text{ 円} \times \frac{10}{100} \times (16 \text{ 人月} + 32 \text{ 人月} \times 1.175) \times \frac{20}{100} = 379$ (0)</p> <p style="text-align: right;">小 計 (0) 758</p> <p>(6) 特別技術手当</p> <p style="text-align: center;">(122日×1/2×5人) (122日×1/2×5人)</p> <p>$(6,200 \text{ 円} \times 30 \text{ 日} \times 1 \text{ 人}) + (3,100 \text{ 円} \times 30 \text{ 日} \times 1 \text{ 人})$</p> <p style="text-align: right;">+ (3,100円 × 244日 × 1人) = 1,035 (1,418)</p> <p>(7) 子女教育手当</p> <p>$18,000 \text{ 円} \times 8 \text{ 月} \times 4 \text{ 家族} \times \frac{1}{3} \times (1 + \frac{2}{3}) = 320$ (0)</p> <p style="text-align: right;">小 計 (1) ~ (7) (43,036) 100,277</p> <p>2. 携行機材費</p> <p style="text-align: center;">(469,700) (24人) (11,273)</p> <p>$10,000 \text{ 千円} \times 5 \text{ 件} = 50,000$</p> <p style="text-align: right;">合 計 1 ~ 2 (54,309) 150,277</p> |

(302)

(単位:千円)

| 事 項 及 び 科 目 | 前年度予算額 | 昭和62年度 予 算 額 | 対前年度比較 増△減額 | 積 算 基 礎 |
|---------------|----------------------|-----------------|----------------|--|
| (目) 所属先給与補填経費 | (34,784) 34,784 | 72,647 | 37,863 | 全 額 ① 長期 $446,600 \text{円} \times \{(8\text{月}+2\text{月})+(8\text{月}+1\text{月})+8\text{月}\} \times \frac{1}{3} \times 6 \times \frac{2}{3} = (0)$ 短期 $446,600 \text{円} \times (4\text{月}+1\text{月}) \times 38 \text{人} \times \frac{2}{3} = 56,569$ 計 (34,784) 72,647 |
| (目) 現地業務費 | (113,973) 151,693 | 126,566 | △ 25,127 | 全 額 ② 1. 一般分 $\{27,096 \text{円} \times (4\text{月} \times 38 \text{人} + 8\text{月} \times 6 \text{人}) + (2,410,302 \text{円} \times 3\text{月} \times 38 \text{人})\} \times \frac{163}{225} \times 0.927124 = 121,711$ 2. 現地研究セミナー開催費 $1,688 \times 3 \text{件} \times \frac{163}{170} = 4,955$ 計 1 + 2 = (151,693) 126,566 |

(単位:千円)

| 事項及び科目 | | 前年度予算額 | 昭和62年度 予算額 | 対前年度比較 増△減額 | 積算基礎 | | | | | | |
|--------------------|----|--------|-----------------------------------|---|---|---|-----------|-------------------------------|---------|---------|---------------|
| 3. 再活性化協力専門派遣に必要経費 | | 0 | 598,049 | 598,049 | | | | | | | |
| (目) 派遣諸費 | | 0 | 410,204 | 410,204 | 1. 派遣費 (0) 246,204 金額 ☆ (1) 赴帰任旅費 本人 (0) 40人 家族 (0) 27人 | | | | | | |
| 区分 | 等級 | 期間 | 航空費 (インドネシア)円 | 支度料 円 | 移動料 円 | 着検手当 円 | 国内旅費 円 | 旅行雑費 円 | 小計 円 | 人数 人 | 合計 円 |
| 本人 | 3 | 8 | 180,700 | 165,000 | $471,000 \times \frac{2}{100}$ = 235,500 | 171,000 | 16,840 | 5,000 | 774,040 | 40 | 30,962 |
| 家族 | 3 | 8 | $180,700 \times 1.5$ = 271,050 | $165,000 \times \frac{2}{3}$ = 110,000 | 471,000 = 306,150 | $171,000 \times (\frac{2}{3} + \frac{1}{3})$ = 171,000 | 20,160 | $5,000 \times 27$ = 10,000 | 888,360 | 27 | 23,986 |
| 計 | | | | | | | | | | | (0) 54,948 |

(注) 1. 国内旅費 広島2泊3日基準

本人 $\left\{ 16,600 \text{円} + (1,900 \text{円} \times 3 \text{日}) + (9,900 \times 2 \text{泊}) \right\} \times \frac{4}{10}$
 $= 16,840$

家族 $\left\{ (16,600 \text{円} \times 1.5) + 25,500 \times (\frac{2}{3} + \frac{1}{3}) \right\} \times \frac{4}{10}$
 $= 20,160$

(単位:千円)

| 事 項 及 び 科 目 | 前年度予算額 | 昭和62年度 予 算 額 | 対前年度比較 増△減額 | 積 算 基 礎 |
|---------------|--------|-----------------|----------------|--|
| | | | | (0) |
| | | | | (2) 滞在費 |
| | | | | 126,583 |
| | | | | 本人 353,780円 × 8月 × 40人 = (0) |
| | | | | 113,210 |
| | | | | 家族 353,780円 × $\frac{12.5}{100}$ × 8月 × 27家族 = (0) |
| | | | | 13,373 |
| | | | | (3) 住居手当 |
| | | | | 180,367円 × 8月 × 40人 = (0) |
| | | | | 57,717 |
| | | | | (4) 諸学手当 |
| | | | | 353,780円 × 8月 × 40人 × $\frac{1}{3}$ × $\frac{15}{100}$ = (0) |
| | | | | 5,660 |
| | | | | (5) 子女教育手当 |
| | | | | 18,000円 × 8月 × 27家族 × $\frac{1}{3}$ = (0) |
| | | | | 1,296 |
| | | | | 計 (1) ~ (5) |
| | | | | (0) |
| | | | | 246,204 |
| | | | | 2. 携行機材費 |
| | | | | 164,000円 × 1件 = (0) |
| | | | | 164,000 |
| | | | | 合 計 1+2 |
| | | | | (0) |
| | | | | 410,204 |
| (目) 所属先給与補填経費 | 0 | 178,640 | 178,640 | 全 額 * |
| | | | | (長期) 446,600円 × (8月 + 2月) × 40人 = (0) |
| | | | | 178,640 |
| | | | | 計 |
| | | | | (0) |
| | | | | 178,640 |
| (目) 現地業務費 | 0 | 9,205 | 9,205 | 全 額 ② |
| | | | | 3000円 × 8月 × 40人 = (0) |
| | | | | 9,205 |

(単位:千円)

| 事項及び科目 | 前年度予算額 | 昭和62年度 予算額 | 対前年度比較 増△減額 | 積算基礎 |
|-----------------|---------------------------------|---------------|----------------|---|
| 4. 事業実施計画に必要な経費 | (108,087) | 145,575 | 34,761 | |
| (目) 実施計画諸費 | 119,814 (102,594) 105,042 | 125,780 | 20,738 | |
| | | | | 1. 文献資料等購送費 |
| | | | | (1) 一般専門家 (8,480) 8,632 |
| | | | | 1. 一般分 $750円 \times \left\{ \frac{(448)}{(454人 \times 12月 \times \frac{1}{2})} + \frac{(787)}{(771人 \times 8月)} \right\} \times \frac{2}{3} = 3,924$ |
| | | | | ロ. 技術分 $10,000円 \times \frac{(757)}{771人} \times \frac{1}{2} = 3,855$ |
| | | | | ハ. 送料 $\frac{(7709)}{7847} \times 0.1 = \frac{(771)}{785}$ |
| | | | | (2) 研究協力専門家 (825) 1,409 |
| | | | | 1. 一般分 $750円 \times \left\{ \frac{(24)}{(38人 \times 12月 \times \frac{1}{2})} + \frac{(150)}{(7件 \times 2冊 \times 12月 \times \frac{1}{2})} \right\} = 156$ |
| | | | | ロ. 技術分 $25,000円 \times \frac{(24)}{(38人 \times 7件)} = \frac{(600)}{1,125}$ |
| | | | | ハ. 送料 $\frac{(750)}{1,281} \times 0.1 = \frac{(75)}{128}$ |
| | | | | 計 (1) + (2) (9,305) 10,041 |
| | | | | 2. 現地語教科書作成費 |
| | | | | $1,679 \times 13種 = 21,827$ |
| | | | | (単価内訳) |
| | | | | (1) 諸謝金 1,290,000円 |
| | | | | (2) 原稿料 $1,470円 \times 300枚 = 441,000円$ |

(単位:千円)

| 事項及び科目 | 前年度予算額 | 昭和62年度 予算額 | 対前年度比較 増△減額 | 積算基礎 |
|--------|--------|---------------|----------------|--|
| | | | | (ロ) 翻訳料 $1,910 \text{円} \times 300 \text{枚} = 573,000 \text{円}$ (ハ) 校正料 $720 \text{円} \times 300 \text{枚} = 216,000 \text{円}$ (2) 方費 $449,000 \text{円}$ (イ) 印刷製本費 $390 \text{円} \times 900 \text{枚} = 351,000 \text{円}$ (ロ) 送料 $490 \text{円} \times 200 \text{枚} = 98,000 \text{円}$ 計 (1) + (2) $1,679$ |
| | | | | 3. 報告書作成費 (1) 一般専門家分 $(59,238)$ $59,454$ 1) 諸謝金 $(49,652)$ $50,868$ 1. 実施設計国内作業費 $(5,884)$ $(47,072)$ $6,036 \times 8 \text{件} = 48,288$ (単価内訳) (イ) 直接人件費 主任技師 1人1ヶ月 $(26,821)$ (536) $27,492 \text{円} \times 20 \text{日} \times 1 \text{人月} = 550$ 技師(A) 2人1ヶ月 $(22,560)$ (902) $23,147 \text{円} \times 20 \text{日} \times 2 \text{人月} = 926$ 技師(B) 2人1ヶ月 $(17,916)$ (717) $18,382 \text{円} \times 20 \text{日} \times 2 \text{人月} = 735$ 小計 $(2,155)$ $2,211$ (ロ) 諸経費 (直接人件費の110%相当額) $(2,155)$ $(2,371)$ $2,211 \times 110\% = 2,432$ |

(単位:千円)

| 事項及び科目 | 前年度予算額 | 昭和62年度 予算額 | 対前年度比較 増△減額 | 績算基礎 |
|--------|--------|---------------|----------------|--|
| | | | | (ハ) 技術指導料(直接人件費+諸経費の30%相当額) $(2,155) (2,277) (1,358)$ $(2,211 + 2,432) \times 30\% = 1,393$ 単価計 (1) ~ (ハ) $(5,884)$ $6,036$ ロ. 総合報告書翻訳料 $1,290円 \times 100枚 \times (35件 \times \frac{2}{5} - 1) = 2,580$ $(49,652)$ 計 1 ~ ロ $50,868$ 2) 庁費 $8,586$ 1. 実施設計国内作業分報告書作成費(英文20部, 図面40部) $240 \times 8件 = 1,920$ ロ. 総合報告書印刷製本費 和文 $1,410円 \times 100部 \times 24件 = 3,384$ 英文 $1,410円 \times 100部 \times (25件 \times \frac{2}{5} - 1) = 1,974$ 小計 $5,358$ ハ. 現地報告書印刷製本費 $790円 \times 50部 \times 24件 = 948$ 二. 報告書送料 $500円 \times 30kg \times 24件 = 360$ 計 1 ~ 二 $8,586$ 合計 1) + 2) = $(58,238)$ $57,454$ |

(単位:千円)

| 事項及び科目 | 前年度予算額 | 昭和62年度 予算額 | 対前年度比較 増△減額 | 績算基礎 | | | | |
|---------|--------------------------|-------------------------|-------------------------|---|------------------------|--------------------|----|-------|
| | | | | (2) 研究協力専門家分 | | | | |
| 区分 | 原稿料 | 翻訳料 | 校閲料 | 印刷製本料 | 送料 | 単価計 | 件数 | 合計 |
| | 円 | 円 | 円 | 円 | 円 | 円 | | |
| 年次成果報告書 | 2,200 × 10枚 = 22,000 | 1,910 × 10枚 = 19,100 | 1,080 × 10枚 = 10,800 | 2,980 × 20部 = 59,600 | 740 × 8kg = 5,920 | 117,420 | 7 | 822 |
| 総合成果報告書 | 2,200 × 50枚 = 110,000 | 1,910 × 50枚 = 95,500 | 1,080 × 50枚 = 54,000 | 2,980 × 40部 = 119,200 | 740 × 40kg = 29,600 | 408,300 | 2 | 817 |
| 計 | | | | | | | 9 | 1,639 |
| | | | | 計 (1) + (2) | | (59,877) 61,093 | | |
| | | | | 4. 依頼調査謝金 | | | | |
| | | | | 74,790円 × 40件 = 2,992 | | | | |
| | | | | 5. 国内業務費 | | | | |
| | | | | (1) 一級専門家分 | | | | |
| | | | | 1. 国内旅費(広島基準) 2等級2泊3日 | | | | |
| | | | | $52,100円 \times \left(\frac{757}{771} \times \frac{1}{3} \times 2回 + \frac{448}{454} \times 2回 \right) \times \frac{4}{70} \times \frac{1}{3} = 9,878$ | | | | |
| | | | | (注) 国内旅費 | | | | |
| | | | | 日当 箱泊料 | | | | |
| | | | | $26,600円 + (1,900円 \times 3日) + (9,900 \times 2泊) = 52,100円$ | | | | |

(単位:千円)

| 事項及び科目 | 前年度予算額 | 昭和62年度 予算額 | 対前年度比較 増△減額 | 積算基礎 |
|--------|--------|---------------|----------------|---|
| | | | | <p>口. 庁費</p> <p>(1) 会議費</p> $540 \text{円} \times \overset{(757)}{771 \text{人}} \times \frac{1}{3} \times 2 \text{回} + \overset{(448)}{454 \text{人}} \times 2 \text{回} \times \frac{1}{3} = \overset{(252)}{256}$ <p>(ロ) 資料費</p> $1,130 \text{円} \times 2 \text{種} \times \overset{(757)}{771 \text{人}} \times \frac{1}{3} + \overset{(448)}{454 \text{人}} \times \frac{1}{3} = \overset{(528)}{536}$ <p>小計 (1) + (ロ) (780) 792</p> <p>計 イ + ロ (10,510) 10,670</p> <p>(2) 研究協力専門家分</p> <p>1. 国内旅費</p> $52,100 \text{円} \times \overset{(24)}{38 \text{人}} \times 3 \text{回} + \overset{(0)}{6 \text{人}} \times \overset{(0)}{3 \text{回}} \times \frac{4}{10} \times \frac{1}{3} = \overset{(500)}{917}$ <p>口. 庁費</p> <p>(1) 会議費</p> $540 \text{円} \times \overset{(24)}{38 \text{人}} \times 3 \text{回} + \overset{(0)}{6 \text{人}} \times \overset{(0)}{3 \text{回}} \times \frac{1}{3} = \overset{(13)}{84}$ <p>(ロ) 資料費</p> $1,130 \text{円} \times 2 \text{種} \times \overset{(24)}{38 \text{人}} + \overset{(0)}{6 \text{人}} \times \frac{1}{3} = \overset{(18)}{33}$ <p>(ハ) 教杖作成費 1,177 × 31件 = 3531 (0)</p> <p>(単価内訳)</p> <p>a. 原稿料 2,200円 × 100枚 × 1種 = 220 (0)</p> |

| 事項及び科目 | 前年度予算額 | 昭和62年度 予算額 | 対前年度比較 増△減額 | 積算基礎 |
|--------|--------|---------------|----------------|---|
| | | | | b 翻訳料 $3,000円 \times 100枚 \times 1種 = 300$ c 印刷製本費 $5,400円 \times 100部 = 540$ d OHPトランスパレンツ1作成費 $6,000円 \times 8枚 \times 1分野 = 48$ e 送料 $2,312円 \times 30kg = 69$ 小計 (イ)～(ハ) 3,588 計 イ+ロ 4,505 |
| | | | | (3) セミナー専門家分 (0) 13,120 イ. 国内旅費 $52,100円 \times 30人 \times 2回 \times \frac{4}{10} = 1,250$ ロ. 庁費 (イ) 会議費 $540円 \times 30人 \times 2回 = 32$ (ロ) 資料費 $1,130円 \times 2種 \times 30人 = 68$ (ハ) 教材作成費 $1,177 \times 10件 = 11,770$ 小計 (イ)～(ハ) 11,870 計 イ+ロ 13,120 |

(単位:千円)

| 事項及び科目 | 前年度予算額 | 昭和62年度 予算額 | 対前年度比較 増△減額 | 積算基礎 |
|--------|--------|---------------|----------------|---|
| | | | | (4) 再活性化協力専門家分 (0) 1,532 |
| | | | | 1. 国内支援業務謝金 |
| | | | | 10,000円 × 4人 × 4回 = 160 |
| | | | | ロ. 国内旅費 |
| | | | | 52,100円 × 40人 × 1回 × $\frac{4}{70}$ = 834 (0) |
| | | | | ハ. 庁費 |
| | | | | (イ) 会議費 |
| | | | | 540円 × 40人 × 4回 = 86 (0) |
| | | | | (ロ) 資料費 |
| | | | | 1,130円 × 10種 × 40人 = 452 (0) |
| | | | | 小計 1~ハ (0) 1,532 |
| | | | | 計 (1) ~ (4) (11,041) 29,827 |
| | | | | 合計 (105,042) 125,780 |

| 事項及び科目 | 前年度予算額 | 昭和62年度 予算額 | 対前年度比較 増△減額 | 積算基礎 | | | | | | | |
|----------|------------------|---------------|----------------|--|--------|--|-------|-----------------------|------------|------------------|-------------------|
| (目) 調査諸費 | (5,493) 5,772 | 19,795 | 14,023 | 1. 調査旅費 (5,132) 18,047 1) 一般専門家分 テヘラン基準 | | | | | | | |
| | 区分 | 期間 | 等級 | 航空賃 | 支度料 | 日当・宿泊料 | 旅行雑費 | 小計 | 人数 | 合計 | |
| | | 日 | | 円 | 円 | 円 | 円 | 円 | 人 | | |
| | 調査指導 | 21 | 3 | 283,980 | 39,501 | (1,436×21日)+ (4,487×20泊) = 119,896 | 1,496 | (注) 444,583 | (11) 20 | (5,132) 9,332 | |
| | 合計 | | | | | | | | (11) 20 | (5,132) 9,332 | |
| | | | | | | | | (注) 小計 × 1.104 × 0.95 | | | |
| | | | | | | | | 2) 研究協力専門家分 テヘラン基準 | | | |
| | 区分 | 等級 | 期間 | 航空賃 | 支度料 | 日当・宿泊料 | 旅行雑費 | 計 | 人数 | 件数 | 合計 |
| | | | | 円 | 円 | 円 | 円 | 円 | | | |
| | 事前調査 | 3 | 14日 | 448,200 | 33,015 | (5,200×14日)+(14,100×13日) = 282,100 | 5,000 | 448,315 | 3 | 3 | (0) 8,715 |
| | 計 | | | | | | | | | | (0) 8,715 |
| | | | | | | | | 計 1) ~ 2) | | | (5,132) 18,047 |

(単位:千円)

| 事項及び科目 | 前年度予算額 | 昭和62年度 予算額 | 対前年度比較 増△減額 | 績算基礎 | | | | | | |
|--------|---|---|---|--|--|---------|----------------|---------|----------|------------|
| | | | | 2. 現地調査費 ④ (640) 1,748 1) 一般専門家分 (640) 908 4. 調査指導旅費分 $47,560 \text{円} \times \frac{(11)}{225} \times \frac{(209)}{225} \times 0.927124 = 908$ 2) 研究協力専門家分 | | | | | | |
| 区分 | 通訳備上費 | 車輛備上費 | 通信連絡費 | 資料等購入費 | 会議費 | 単価計 | 外貨交換手数料 (円) | 小計 円 | 件数 | 合計 |
| 事前調査 | $15,000 \times 7 \text{日} \times 1 \text{人}$ = 105,000 | $14,000 \times 7 \text{日} \times 1 \text{人}$ = 112,000 | $100 \times 30 \text{部} \times 2 \text{回}$ = 6,000 | $2,000 \times 3 \text{種}$ = 6,000 | $3,000 \times 2 \text{回} \times 10 \text{人}$ = 60,000 | 289,000 | 2,890 | 291,890 | (0) 3 | (0) 840 |
| 計 | | | | | | | | | (0) 3 | (0) 840 |
| | | | | (注) 計 $\times \frac{163}{170}$ 合計 1 + 2 (5,772) = 19,795 | | | | | | |

(単位:千円)

| 事項及び科目 | 前年度予算額 | 昭和62年度 予算額 | 対前年度比較 増△減額 | 積算基礎 | | | | | | | | | | | | | | | | | | | | | | | | | | | | | | | | | | | | |
|---------------|--------------------------|---------------|----------------------------------|---|-------|------------------------|------------|--------------------|-----|------|--------------|----|----|---|--|---|---|---|---|---|---|--|------|--|--|----------------------------------|----------|--|--|--|--|----|---|---------|------------------------|--------|-------|------------------------|------------|--------------------|
| (項) 機材供与費 | (1,777,307) 1,822,614 | 2,095,652 | 273,038 | 昭和59年度より計上 56年度 (1,064,993) 57年度 (1,332,492) 58年度 (1,426,012) 59年度 (1,474,194) 60年度 (1,511,321) 当予算額 1,067,759 1,338,807 1,431,590 1,480,941 1,518,269 全額支 1. 機材購送費 (1) 機材購送費 (1,651,247) 2,017,500 (2) 調整分 △ 128,158 計 (1) ~ (2) (1,651,247) 1,889,342 2. 据付・指導費 (1) 派遣諸費 | | | | | | | | | | | | | | | | | | | | | | | | | | | | | | | | | | | | |
| 1. 機材供与に必要な経費 | (1,630,877) 1,664,395 | 1,907,021 | 242,626 | | | | | | | | | | | | | | | | | | | | | | | | | | | | | | | | | | | | | |
| (目) 機材供与費 | (1,630,877) 1,664,395 | 1,907,021 | 242,626 | | | | | | | | | | | | | | | | | | | | | | | | | | | | | | | | | | | | | |
| | | | | <table border="1"><thead><tr><th>期間</th><th>等級</th><th>航空賃</th><th>日当・宿泊料</th><th>支度料</th><th>旅行雑費</th><th>計×1,104×0.95</th><th>人員</th><th>合計</th></tr></thead><tbody><tr><td>日</td><td></td><td>円</td><td>円</td><td>円</td><td>円</td><td>円</td><td>人</td><td></td></tr><tr><td>(30)</td><td></td><td></td><td>(31) (30) 2,797×20日+8,545×19日</td><td>(70,150)</td><td></td><td></td><td></td><td></td></tr><tr><td>20</td><td>3</td><td>561,260</td><td>(343,457) = 218,675</td><td>57,736</td><td>2,185</td><td>(1,024,942) 880,841</td><td>(10) 15</td><td>(10,249) 13,213</td></tr></tbody></table> | 期間 | 等級 | 航空賃 | 日当・宿泊料 | 支度料 | 旅行雑費 | 計×1,104×0.95 | 人員 | 合計 | 日 | | 円 | 円 | 円 | 円 | 円 | 人 | | (30) | | | (31) (30) 2,797×20日+8,545×19日 | (70,150) | | | | | 20 | 3 | 561,260 | (343,457) = 218,675 | 57,736 | 2,185 | (1,024,942) 880,841 | (10) 15 | (10,249) 13,213 |
| 期間 | 等級 | 航空賃 | 日当・宿泊料 | 支度料 | 旅行雑費 | 計×1,104×0.95 | 人員 | 合計 | | | | | | | | | | | | | | | | | | | | | | | | | | | | | | | | |
| 日 | | 円 | 円 | 円 | 円 | 円 | 人 | | | | | | | | | | | | | | | | | | | | | | | | | | | | | | | | | |
| (30) | | | (31) (30) 2,797×20日+8,545×19日 | (70,150) | | | | | | | | | | | | | | | | | | | | | | | | | | | | | | | | | | | | |
| 20 | 3 | 561,260 | (343,457) = 218,675 | 57,736 | 2,185 | (1,024,942) 880,841 | (10) 15 | (10,249) 13,213 | | | | | | | | | | | | | | | | | | | | | | | | | | | | | | | | |
| | | | | (2) 所属先給与補填経費 (434,800) (1月) (10×2/3)(2899) 444.600×20/30月×15人=4466 計 (1) + (2) 17,679 (13,148) 合計 1 + 2 1,907,021 (1,664,395) | | | | | | | | | | | | | | | | | | | | | | | | | | | | | | | | | | | | |

(単位:千円)

| 事 項 及 び 科 目 | 前年度予算額 | 昭和62年度 予 算 額 | 対前年度比較 増△減額 | 積 算 基 礎 |
|------------------|--------------------|-----------------|----------------|--|
| 2. 技術情報等供与に必要な経費 | (59,377) 64,256 | 43,955 | △ 301 | |
| (目) 技術情報等供与費 | (59,377) 64,256 | 43,955 | △ 301 | |
| | | | | <p>1. 文献及び技術情報費</p> <p>(1) 外国語図書購入費 $\begin{matrix} (2,100) & (20) & (5) & (35) & (7,350) \\ 10,000円 \times 30種 \times 1部 \times 40ヶ所 = & 12,000 & & & \end{matrix}$</p> <p>(2) 外国語雑誌購入費 $\begin{matrix} & & & & (3,675) \\ & & & & 0 \end{matrix}$</p> <p>(3) 送料 $\begin{matrix} (700) & (100) & (35) & & (1,510) \\ 500円 \times \frac{1}{2} \times 30種 \times 40ヶ所 = & 305 & & & \end{matrix}$</p> <p style="text-align: right;">小 計 (1) ~ (3) (12,535) 12,305</p> <p>2. 視聴覚による技術情報供与費 (一般技術教養番組)</p> <p>(1) 番組現地語版製作費 $\begin{matrix} (1,317,500) & (26本) & & & (34,255) \\ 1913,500円 \times 3ヶ国 \times 5種 = & 28,703 & & & \end{matrix}$</p> <p>(2) テープ作製費 $\begin{matrix} (222,600) & & (1) & (24) & (12,363) \\ 50,500円 \times (3ヶ国 \times 5種) \times 30本 = & 22,725 & & & \end{matrix}$</p> <p>(3) 送 料 $\begin{matrix} (39,000) & & & & (103) \\ 74,000 \times 3ヶ国 = & 222 & & & \end{matrix}$</p> <p style="text-align: right;">小 計 (1) ~ (3) (51,721) 51,650</p> <p style="text-align: right;">合 計 1 ~ 2 63,955 (64,256)</p> |

(316)

(単位:千円)

| 事 項 及 び 科 目 | 前年度予算額 | 昭和62年度 予 算 額 | 対前年度比較 増△減額 | 積 算 基 礎 |
|-----------------|--------------------|-----------------|----------------|---|
| 3. 事業実施計画に必要な経費 | (87,053) 92,963 | 124,676 | 30,713 | |
| (目) 実施計画諸費 | (9,092) 9,776 | 9,620 | △ 156 | $370 \times 26件 = (9,776)$ $= 9,620$ (単価内訳) 1. 諸謝金 132,870円 2. 国内旅費 44,320円 3. 庁費 172,175円 (1) 会議費 18,535円 (2) 印刷費 154,640円 小 計 1~3 370,275円 (注) 国内旅費 (広島基準2等級3泊3日往復) $\{ 7,383円 + (1,398円 \times 3日) + (7,079円 \times 2泊 + 4,380円) \} \times 2回$ $= 44,320$ |

(単位:千円)

| 事項及び科目 | 前年度予算額 | 昭和62年度 予算額 | 対前年度比較 増△減額 | 績算基礎 | | | | | | |
|---------------|-------------------------|---------------|-----------------------|--|---------------------------|--------------|------------------------|------------|---------------------|--|
| (目) 調査諸費 | (70,018) 76,244 | 108,089 | 31,845 | 1. 調査旅費 (テハラン基準) | | | | | | |
| 区分 | 期間 | 等級 | 航空賃 | 日当・宿泊料 | 支度料 | 旅行雑費 | 計 × 1.104 × 0.95 | 人員 | 合計 | |
| | 日 | | 円 | 円 | 円 | 円 | 円 | 人 | 円 | |
| 1. 機材供与実施計画調査 | 21 | 3 | 561,260 | (2,797 × 21日) + (8,565 × 20泊) = 230,037 | 57,736 | 2,185 | 892,757 | 22 | 19,641 | |
| 2. 機材修理運送 | (41) 20 | 3 | 561,260 | (2,797 × 20日) + (8,565 × 19泊) (349,657) = 218,657 | (98,150) 52,986 | 2,185 | (1,024,942) 890,841 | (9) 5 | (9,224) 4,404 | |
| 3. 機材利用評価 | 15 | 3 | 561,260 | (2,797 × 15日) + (8,565 × 14泊) = 161,865 | 57,736 | 2,185 | 821,259 | 6 | 4,928 | |
| 計 | | | | | | | | (37) 33 | (33,793) 28,973 | |
| | | | | 2. 現地調査費 ④ (37) (209) (2,553) 80.125円 × 33件 × 163/225 × 0.927124 = 1,776 | | | | | | |
| | | | | 3. 資機材購送費 | | | | | | |
| 区分 | 資材費 | 輸送費 | 外 | 諸経費 | 計 | 件数 | 合計 | | | |
| | 円 | | 円 | 円 | 円 | 件 | | | | |
| 1. 機材修理運送 | 3,313,390 | 1,226円 × 80kg | (120,567) = 98,069 | 15,140 | (3,449,097) 3,426,599 | (10) 4 | (34,491) 13,706 | | | |
| 2. 機材現地修理費 | (200,000) 2,000,000 | | | | (200,000) 2,000,000 | (10x号) 30 | (1,333) 60,000 | | | |
| 計 | | | | | | | (35,824) 72,706 | | | |

| 事項及び科目 | 前年度予算額 | 昭和62年度 予算額 | 対前年度比較 増△減額 | 積算基礎 | | | | | |
|---------------|------------------|---------------|----------------|--|--------|--------------------|---------|----|-----------------|
| | | | | 4. 報告書作成費 | | | | | |
| | | | | 印刷製本費 | 会議費 | 資料費 | 計 | 件数 | 合計 |
| | | | | 円 | 円 | 円 | 円 | 件 | |
| | | | | 75,770 | 31,080 | 1,090 × 3巻 = 3,270 | 110,120 | 33 | (4074) 3,634 |
| | | | | 計 1 ~ 4 108,089 (76,244) | | | | | |
| (目) 所属先給与補填経費 | (7,943) 7,943 | 6,967 | △ 976 | <p>全額 ☆</p> <p>1. 機材供与実施計画調査</p> <p style="margin-left: 20px;">(434,800) (4464) 446,600円 × 2/30 × 22人 × 2/3 = 4,585</p> <p>2. 機材修理費</p> <p style="margin-left: 20px;">(434,800) (1) (7×2/3) (2,609) 446,600円 × 20/30 × 5人 = 1,489</p> <p>3. 機材利用評価調査</p> <p style="margin-left: 20px;">(434,800) (870) 446,600円 × 15/30 × 6人 × 2/3 = 893</p> <p style="text-align: right;">計 (7,943) 6,967</p> | | | | | |

(単位:千円)

| 事項及び科目 | 前年度予算額 | 昭和62年度 予算額 | 対前年度比較 増△減額 | 積算基礎 | | | | | | |
|---------------|--------------------------|---------------|----------------|---------------------|---------------------|----------------------|---------------------|---------------------|--------------------|----------------------|
| | | | | 56年度 (3,914,003) | 57年度 (4,599,441) | 58年度 (5,008,396) | 59年度 (5,420,951) | 60年度 (6,197,808) | | |
| (項) 技術協力センター費 | (7,249,514) 7,387,729 | 8,112,561 | 724,833 | 当初予算額 | 3,917,531 | 4,632,006 | 5,018,303 | 5,445,857 | 6,221,627 | |
| 1. 調査実施に必要な経費 | (2,542,044) 261,462 | 279,031 | 17,569 | (調査手続件数および所要経費) | | | | | | |
| (目) 調査諸費 | (169,094) 175,547 | 184,429 | 882 | | | | | | | |
| | | | | 区 分 | 件 数 | 調査旅費 | 現地調査費 | 資機材購送費 | 報告書作成費 | 合 計 |
| | | | | ① 事前調査 | 8 | 26,752 | (1,456) 1,136 | 336 | 4,688 | (33,232) 32,912 |
| | | | | ② 実施協議 | 8 | 23,512 | (1,456) 1,136 | 336 | 4,688 | (29,992) 29,672 |
| | | | | ③ 計画打合 | 13 | 36,075 | (2,364) 1,846 | 546 | 7,618 | (46,605) 46,085 |
| | | | | ④ 巡回指導 | (8) 12 | (18,808) 28,212 | (504) 588 | (336) 504 | (1,472) 2,508 | (21,320) 31,812 |
| | | | | ⑤ 機材修理 | 4 | 8,024 | (204) 156 | (4660) 4,688 | 0 | (12,888) 12,768 |
| | | | | ⑥ エバリュエーション | 4 | 9,404 | (540) 420 | 168 | 2,344 | (12,456) 12,336 |
| | | | | ⑦ 基礎調査 | 1 | 3,755 | (218) 170 | 42 | 586 | (4,601) 4,553 |
| | | | | ⑧ 事後調査 | 1 | 3,755 | (218) 170 | 42 | 586 | (4,601) 4,553 |
| | | | | ⑨ アフターケア | 3 | 7,653 | (510) 396 | 63 | 1,626 | (9,852) 9,738 |
| | | | | 合 計 | (50) 54 | (137,738) 147,142 | (7,472) 6,018 | (6,529) 6,625 | (23,808) 24,644 | (175,547) 184,429 |

| 事項及び科目 | | 前年度予算額 | 昭和62年度予算額 | 対前年度比較増△減額 | 績算基礎 | | | | | | | | | | |
|--------------|----|--------|-----------|------------|-----------------------|------------------------|-----------------|-------|---------|----|---------------|------|-----------|------------|--|
| | | | | | (1) 調査旅費 | | | | | | | | | | |
| 区分 | 等級 | 期間 | 航空賃 | 支度料 | 日当 | 宿泊料 | 国内旅費 | 旅行雑費 | 計 | 人員 | 小計×1.109×0.95 | 件数 | 合計 | 構成比 | |
| 1) 事前調査 | 2 | 35 | 338,320 | 50,904 | 1,675×35日 = 58,625 | 5,145×34泊 = 174,930 | (注1) 13,367 | 1,496 | 437,642 | 5 | 3344 | 8 | 26,752 | 4/5 1/5 | |
| 2) 実施協議 | 2 | 25 | 338,320 | 41,918 | 1,675×25日 = 41,875 | 5,145×24泊 = 123,480 | 13,367 | 1,496 | 560,456 | 5 | 2,939 | 8 | 23,512 | 5/5 0/5 | |
| 3) 計画打合 | 2 | 25 | 384,200 | 41,918 | 2,273×25日 = 56,825 | 6,820×24泊 = 163,680 | 13,367 | 1,496 | 661,486 | 4 | 2,775 | 13 | 36,075 | 4/4 0/4 | |
| 4) 巡回指導 | 2 | 25 | 338,320 | 41,918 | 41,875 | 123,480 | 13,367 | 1,496 | 560,456 | 4 | 2,351 | (8) | (18,808) | 4/4 0/4 | |
| 5) 機材修理 | 2 | 35 | 338,320 | 50,904 | 58,625 | 174,930 | 13,367 | 1,496 | 637,642 | 3 | 2,006 | 4 | 8,024 | 3/3 0/3 | |
| 6) エバリュエーション | 2 | 25 | 338,320 | 41,918 | 41,875 | 123,480 | 13,367 | 1,496 | 560,456 | 4 | 2,351 | 4 | 9,404 | 4/4 0/4 | |
| 7) 基礎調査 | 2 | 30 | 384,200 | 50,904 | 2,273×30日 = 68,190 | 6,820×29泊 = 197,780 | 13,367 | 1,496 | 715,937 | 5 | 3,755 | 1 | 3,755 | 4/5 1/5 | |
| 8) 事後調査 | 2 | 30 | 384,200 | 50,904 | 68,190 | 197,780 | 13,367 | 1,496 | 715,937 | 5 | 3,755 | 1 | 3,755 | 5/5 0/5 | |
| 9) T79-ケア | 3 | 10 | 543,000 | 33,015 | 3,200×10日 = 32,000 | 9,800×9泊 = 88,200 | (注2) 112,000 | 2,500 | 810,715 | 3 | 2,551 | 3 | 7,653 | | |
| 合計 | | | | | | | | | | | | (50) | (137,758) | | |
| | | | | | | | | | | | | | 54 | 147,142 | |

(注1) 国内旅費(広島基準2等級3泊3日往復)
 $\{4810円 + (47円 \times 3日) + (3417円 \times 2泊) + (2057円 \times 1泊)\} \times 2 \times \frac{4}{7} = 13,367円$

(注2) 国内旅費(広島基準3等級3泊3日)
 $(13,300円 \times 2 + 1,600円 \times 3日 + 8,200円 \times 3泊) \times 2 = 112,000円$

(単位:千円)

| 事項及び科目 | | 前年度予算額 | 昭和62年度 予算額 | 対前年度比較 増△減額 | 積算基礎 | | | | | | |
|--------------|------------------------------|-------------------------------|--------------------------|-------------------------|------------------------------|---------|---------------|-------------------------------|------------|------------------|------------|
| | | | | | (2) 現地調査費 全額④ | | | | | | |
| 区分 | 通訳備上費 | 車輦等備上費 | 通信連絡費 | 資料等購入費 | 会議費 | 計(単価) | 外貨交換 手数料1% | 小計X/63(209)/625 X 0.927/24 | 件数 | 合計 | 構成比 |
| 1) 事前調査 | 2,760 X 15日 X 1人 = 41,400 | 3,440 X 15日 X 2台 = 103,200 | 70 X 30冊 X 3回 = 6,300 | 1,160 X 10種 = 11,600 | 1,160 X 20人 X 2回 = 46,400 | 208,900 | 2,089 | (182) 142 | 8 | (1,456) 1,136 | 4/5 1/5 |
| 2) 実施協議 | 41,400 | 103,200 | 6,300 | 11,600 | 46,400 | 208,900 | 2,089 | (182) 142 | 8 | (1,456) 1,136 | 5/5 0/5 |
| 3) 計画打合 | 41,400 | 103,200 | 6,300 | 11,600 | 46,400 | 208,900 | 2,089 | (182) 142 | 13 | (2,368) 1,846 | 4/4 0/4 |
| 4) 巡回指導 | 2,760 X 8日 X 1人 = 22,080 | 3,440 X 5日 X 1台 = 17,200 | 70 X 30冊 X 2回 = 4,200 | 1,160 X 5種 = 5,800 | 1,160 X 20人 X 1回 = 23,200 | 72,480 | 725 | (63) 49 | (8) 12 | (504) 588 | 4/4 0/4 |
| 5) 機材修理 | 2,760 X 5日 X 1人 = 13,800 | 17,200 | 4,200 | 0 | 23,200 | 68,400 | 584 | (51) 39 | | (204) 156 | 3/3 0/3 |
| 6) エバリュエーション | 41,400 | 3,440 X 15日 X 1台 = 51,600 | 4,200 | 11,600 | 46,400 | 155,200 | 1,552 | (135) 105 | 4 | (540) 420 | 4/4 0/4 |
| 7) 基礎調査 | 2,760 X 20日 X 1人 = 55,200 | 3,440 X 20日 X 2台 = 137,600 | 4,200 | 11,600 | 46,400 | 255,000 | 2,550 | (218) 170 | 1 | (218) 170 | 4/5 1/5 |
| 8) 事後調査 | 55,200 | 137,600 | 4,200 | 11,600 | 46,400 | 255,000 | 2,550 | (218) 170 | 1 | (218) 170 | 5/5 0/5 |
| 9) アフター | 0 | 7,440 X 8日 X 1台 = 59,520 | 0 | 2,600 X 5種 = 13,000 | 7,440 X 25人 X 2回 = 37,200 | 195,520 | 1,955 | (170) 132 | 3 | (510) 396 | |
| 合計 | | | | | | | | | (50) 54 | (7,472) 6,018 | |

(209)
(注) 小計 X $\frac{163}{247}$

| 事 項 及 び 科 目 | 前年度予算額 | 昭和62年度 予 算 額 | 対前年度比較 増△減額 | 積 算 基 礎 | | | | | | |
|---------------|--------|-----------------|----------------|--------------------------|--------|--------|------------|------------------|-------|-----|
| | | | | 機材購送費 | 事務用品 | 医薬品 | 小 計 | 件数 | 合 計 | 構成費 |
| | | | | (3) 資機材購送費 | | | | | | |
| | | | | 円 | 円 | 円 | | | | |
| 1) 事前調査 | | | | 21,140 | 21,140 | 42 | 8 | 336 | 4/5 | 1/5 |
| 2) 実施協議 | | | | 21,140 | 21,140 | 42 | 8 | 336 | 5/5 | 0/5 |
| 3) 計画打合 | | | | 21,140 | 21,140 | 42 | 13 | 546 | 4/4 | 0/4 |
| 4) 巡回指導 | | | | 21,140 | 21,140 | 42 | 12 | 504 | (8) | 4/4 |
| 5) 機材修理 | | | | (1,122,629) 1,104,640 | 21,140 | 21,140 | 4 | (1,165) 4,588 | 1,147 | 3/3 |
| 6) エvaluation | | | | 21,140 | 21,140 | 42 | 4 | 168 | 4/4 | 0/4 |
| 7) 基礎調査 | | | | 21,140 | 21,140 | 42 | 1 | 42 | 4/5 | 1/5 |
| 8) 事後調査 | | | | 21,140 | 21,140 | 42 | 1 | 42 | 5/5 | 0/5 |
| 9) アフターケア | | | | 10,500 | 0 | 10,500 | 21 | 63 | | |
| 合 計 | | | | | | | (50) 54 | (4,529) 6,625 | | |

(単位:千円)

| 事項及び科目 | 前年度予算額 | 昭和62年度 予算額 | 対前年度比較 増△減額 | 績算基礎 | | | | | |
|--------------|------------------------|------------------------|--------------------------|--------------|-----|------------|--------------------|------------|--|
| | | | | (4) 報告書作成費 | | | | | |
| 区分 | 原稿料 | 翻訳料 | 印刷製本費 | 国内旅費 | 小計 | 件数 | 合計 | 構成比 | |
| 1) 事前調査 | 1460×100枚 = 146,000 | 1910×100枚 = 191,000 | 1890×60部×2種 = 226,800 | (注1) 22,337 | 586 | 8 | 4,688 | 4/5 1/5 | |
| 2) 実施協議 | 146,000 | 191,000 | 226,800 | 22,337 | 586 | 8 | 4,688 | 5/5 0/5 | |
| 3) 計画打合 | 146,000 | 191,000 | 226,800 | 22,337 | 586 | 13 | 7,618 | 4/4 0/4 | |
| 4) 巡回指導 | 1460×50枚 = 73,000 | 0 | 1890×60部×1種 = 113,400 | 22,337 | 209 | (8) 12 | (1,672) 2,508 | 4/4 0/4 | |
| 5) エバリュエーション | 146,000 | 191,000 | 226,800 | 22,337 | 586 | 4 | 2,344 | 4/4 0/4 | |
| 6) 基礎調査 | 146,000 | 191,000 | 226,800 | 22,337 | 586 | 1 | 586 | 4/5 1/5 | |
| 7) 事後調査 | 146,000 | 191,000 | 226,800 | 22,337 | 586 | 1 | 586 | 5/5 0/5 | |
| 8) アフターケア | 2400×100枚 = 240,000 | 0 | 2980×50部×1種 = 149,000 | (注2) 153,360 | 542 | 3 | 1,626 | | |
| 合計 | | | | | | (44) 50 | (23,808) 24,644 | | |

(注1) 国内旅費(広島基準 2等級 4泊 5日往復)

(注2) (広島基準 3等級 3泊 4日)

$\{5,111円 \times 2 + (713円 \times 5日) + (3631円 \times 3泊) + 3242円\} \times 2回 \times \frac{4}{5} = 22,337円$

$(13,300円 \times 2 + 1900円 \times 4日 + 9980円 \times 3泊) \times 3 \times \frac{4}{5} \times 2 = 153,360円$

(324)

(単位:千円)

| 事項及び科目 | 前年度予算額 | 昭和62年度 予算額 | 対前年度比較 増△減額 | 積算基礎 |
|---------------|--------------------|---------------|----------------|---|
| (目) 所属先給与補填経費 | (55,075) 55,075 | 57,463 | 2,388 | <p>全額 ☆ $\frac{(434,800)}{446,600} \text{円} \times \frac{(190)}{193} \text{人月} \times \frac{2}{3} = 57,463 (55,075)$</p> <p>(人月内訳)</p> <p>(1) 事前調査 $\frac{35}{30} \text{月} \times 5 \text{人} \times 8 \text{件} \times \frac{4}{5} = 37.3 \text{人月} (46.7)$</p> <p>(2) 実施協議 $\frac{25}{30} \text{月} \times 5 \text{人} \times 8 \text{件} \times \frac{5}{5} = 33.3 \text{人月}$</p> <p>(3) 計画打合 $\frac{25}{30} \text{月} \times 4 \text{人} \times 13 \text{件} \times \frac{4}{4} = 43.3 \text{人月}$</p> <p>(4) 巡回指導 $\frac{25}{30} \text{月} \times 4 \text{人} \times 12 \text{件} \times \frac{4}{4} = 40.0 \text{人月} (26.7)$</p> <p>(5) 機材修理 $\frac{35}{30} \text{月} \times 3 \text{人} \times 4 \text{件} \times \frac{3}{3} = 14.0 \text{人月}$</p> <p>(6) エバリエーション $\frac{25}{30} \text{月} \times 4 \text{人} \times 4 \text{件} \times \frac{4}{4} = 13.3 \text{人月}$</p> <p>(7) 基礎調査 $\frac{30}{30} \text{月} \times 5 \text{人} \times 1 \text{件} \times \frac{4}{5} = 4.0 \text{人月} (5.0)$</p> <p>(8) 事後調査 $\frac{30}{30} \text{月} \times 5 \text{人} \times 1 \text{件} \times \frac{5}{5} = 5.0 \text{人月}$</p> <p>(9) 777-77 $\frac{10}{30} \text{月} \times 3 \text{人} \times 3 \text{件} \times \frac{3}{3} = 3.0 \text{人月}$</p> <p>計 (1) ~ (9) $193.2 \text{人月} (190)$</p> |
| (目) 技術費 | (30,035) 30,840 | 37,139 | 6,299 | <p>$\frac{(69,700)}{709,680} \text{円} \times \frac{(15.2)}{17.8} \text{人月} \times 2.94 = 37,139 (30,840)$</p> <p>(人月内訳)</p> <p>(1) 事前調査(技A) $\frac{10 + \frac{35 + 15}{30} \text{月}}{30} \times 5 \text{人} \times 8 \text{件} \times \frac{1}{5} = 1.6 (13.4)$</p> <p>(2) 基礎調査(技A) $\frac{10 + 30 + 15}{30} \text{月} \times 5 \text{人} \times 1 \text{件} \times \frac{1}{5} = 1.8 (1.8)$</p> <p>計 ((1) + (2)) $17.8 \text{人月} (15.2)$</p> |

(単位:千円)

| 事 項 及 び 科 目 | 前年度予算額 | 昭和62年度 予 算 額 | 対前年度比較 増△減額 | 積 算 基 礎 | | | | | | | | | | | | | | | | | | | | | | | | | | | | | | |
|--|--|----------------------------|-----------------------|--|--------------------------|-----|-------|--------|--------|-----|---------|--------------------------|--------------------|--------------------|------------------|--------------------------|---------|--------------------|--------------------|------------|------------|----------------------|-------------|--------------------|--------------------|------------|------------|----------------------|-----|--------------------------|--------------------|--------------------|------------------|--------------------------|
| 2. 専門家派遣に必要な経費 (目) 派遣諸費 | (3,168,190) 3,209,704 (2,109,267) 2,113,512 | 3,367,191 2,126,348 | 157,487 12,836 | <p>派遣人数</p> <p>1. 専門家 ⁽³⁷¹⁾ 406人 (継続 ⁽⁹¹⁾ 99人, 帰国 ⁽⁹¹⁾ 91人, 新規、交替 ⁽⁹⁹⁾ 123人 短期 ⁽⁹⁰⁾ 93人)</p> <p>2. 長期調査員 ⁽¹²⁾ 12人</p> <p>3. アフターケア専門家 ⁽⁴⁾ 9人</p> <p>所要経費</p> | | | | | | | | | | | | | | | | | | | | | | | | | | | | | | |
| <table border="1"> <thead> <tr> <th>区 分</th> <th>派遣費</th> <th>携行機材費</th> <th>一時帰国旅費</th> <th>子女帰省旅費</th> <th>合 計</th> </tr> </thead> <tbody> <tr> <td>① 専 門 家</td> <td>(1,892,907) 1,888,418</td> <td>(64,587) 73,813</td> <td>(74,893) 81,477</td> <td>(8,109) 9,134</td> <td>(2,040,496) 2,047,842</td> </tr> <tr> <td>② 長期調査員</td> <td>(46,460) 44,677</td> <td>(12,000) 12,000</td> <td>(0) 0</td> <td>(0) 0</td> <td>(58,460) 56,677</td> </tr> <tr> <td>③ アフターケア専門家</td> <td>(11,556) 17,329</td> <td>(3,000) 4,500</td> <td>(0) 0</td> <td>(0) 0</td> <td>(14,556) 21,829</td> </tr> <tr> <td>合 計</td> <td>(1,950,923) 1,945,424</td> <td>(79,587) 90,313</td> <td>(74,893) 81,477</td> <td>(8,109) 9,134</td> <td>(2,113,512) 2,126,348</td> </tr> </tbody> </table> | | | | | 区 分 | 派遣費 | 携行機材費 | 一時帰国旅費 | 子女帰省旅費 | 合 計 | ① 専 門 家 | (1,892,907) 1,888,418 | (64,587) 73,813 | (74,893) 81,477 | (8,109) 9,134 | (2,040,496) 2,047,842 | ② 長期調査員 | (46,460) 44,677 | (12,000) 12,000 | (0) 0 | (0) 0 | (58,460) 56,677 | ③ アフターケア専門家 | (11,556) 17,329 | (3,000) 4,500 | (0) 0 | (0) 0 | (14,556) 21,829 | 合 計 | (1,950,923) 1,945,424 | (79,587) 90,313 | (74,893) 81,477 | (8,109) 9,134 | (2,113,512) 2,126,348 |
| 区 分 | 派遣費 | 携行機材費 | 一時帰国旅費 | 子女帰省旅費 | 合 計 | | | | | | | | | | | | | | | | | | | | | | | | | | | | | |
| ① 専 門 家 | (1,892,907) 1,888,418 | (64,587) 73,813 | (74,893) 81,477 | (8,109) 9,134 | (2,040,496) 2,047,842 | | | | | | | | | | | | | | | | | | | | | | | | | | | | | |
| ② 長期調査員 | (46,460) 44,677 | (12,000) 12,000 | (0) 0 | (0) 0 | (58,460) 56,677 | | | | | | | | | | | | | | | | | | | | | | | | | | | | | |
| ③ アフターケア専門家 | (11,556) 17,329 | (3,000) 4,500 | (0) 0 | (0) 0 | (14,556) 21,829 | | | | | | | | | | | | | | | | | | | | | | | | | | | | | |
| 合 計 | (1,950,923) 1,945,424 | (79,587) 90,313 | (74,893) 81,477 | (8,109) 9,134 | (2,113,512) 2,126,348 | | | | | | | | | | | | | | | | | | | | | | | | | | | | | |

| 事項及び科目 | | 前年度予算額 | 昭和62年度 予算額 | 対前年度比較 増△減額 | 績算基礎 | | | | | | | |
|-----------|----|--------|---------------|--|--|---|--------------------------|--------|---|-------------|-------|-----------|
| | | | | | 1 派遣費 全額* | | | | | | | |
| | | | | | (1) 赴帰在旅費 | | | | | | | |
| 区分 | 等級 | 期間 | 航空賃 | 支度料 | 移転料 | 着後手当 | 旅行雑費 | 国内旅費 | 日当宿泊料 | 小計×1/3×0.95 | 人数 | 合計 |
| 1) 継続 | 3 | 12 | 0 | 0 | 0 | 0 | 0 | 0 | 0 | 0 | (91) | 0 |
| 2) 帰国 | 3 | 5 | 730,790 | 0 | $267,840 \times \frac{115}{100} = 308,020$ | 0 | $3,168 \times 3 = 9,500$ | 21,499 | 0 | 1,148,440 | 91 | 104,508 |
| 3) 交替・新規 | 3 | 7 | 730,790 | $209,655 \times (1 + \frac{5}{100}) = 348,425$ | 308,020 | $11,023 \times 10 \times (1 + \frac{5}{100} + \frac{5}{100}) = 220,460$ | 9,500 | 21,499 | 0 | 1,759,138 | (99) | (174,155) |
| 4) 短期 | 3 | 3 | 461,380 | 94,330 | 0 | 0 | 2,500 | 19,810 | $9,900 \times 31 + 7,920 \times 60 = 782,100$ | 1,460,089 | (90) | (131,408) |
| 5) 長期調査員 | 3 | 6 | 271,500 | 165,000 | 205,500 | 130,000 | 5,000 | 10,076 | 0 | 844,926 | 12 | 10,139 |
| 4) T79-77 | 3 | 3 | 543,000 | 94,330 | 0 | 0 | 2,500 | 44,800 | $3,200 \times 31 + 9,800 \times 30 + (3,200 + 9,800) \times 30 + (3,200 + 9,800) \times 30 = 1,056,200$ | 1,868,781 | (6) | (11,216) |
| 合計 | | | | | | | | | | | (389) | (431,426) |
| 427 | | | | | | | | | | | | 483,628 |

(注) 国内旅費(広島基準3等級3泊3日短期往復、長期片道)

短期 { 鉄道賃 日当 宿泊料
 $\{ 8,443 \text{円} + (918 \text{円} \times 3 \text{日}) + (4,692 \text{円} \times 2 \text{泊} + 4,182 \text{円} \times 1 \text{泊}) \} \times 2 \times \frac{5}{100} = 19,810 \text{円}$

長期(本人) { $\{ 8,443 \text{円} + (918 \text{円} \times 3 \text{日}) + (4,692 \text{円} \times 2 \text{泊} + 4,182 \text{円} \times 1 \text{泊}) \} \times 1 \times \frac{5}{100} = 9,905 \text{円}$

長期(家族) { $\{ 12,664 \text{円} + 16,320 \text{円} \times (\frac{3}{100} + \frac{5}{100}) \} \times 1 \times \frac{5}{100} = 11,594 \text{円}$

長期調査員 { $\{ 8,870 \text{円} + (918 \text{円} \times 3 \text{日}) + (4,692 \text{円} \times 2 \text{泊} + 4,182 \text{円} \times 1 \text{泊}) \} \times 1 \times \frac{5}{100} = 10,076 \text{円}$

T79-77 { $\{ 13,300 \text{円} \times 2 + (1,600 \text{円} \times 3 \text{日}) + (8,200 \text{円} \times 3 \text{日}) \} \times 2 \times \frac{5}{100} = 44,800 \text{円}$

(単位:千円)

| 事 項 及 び 科 目 | 前年度予算額 | 昭和62年度 予 算 額 | 対前年度比較 増△減額 | 積 算 基 礎 |
|-------------|--------|-----------------|----------------|---|
| | | | | (口) 滞在費 (1,117,656) |
| | | | | 1,066,364 |
| | | | | 1) 長期専門家 $\frac{(361,000)}{353,780 \text{円}} \times \frac{(2,240)}{2,504 \text{人月}} \times \frac{(1,35)}{117.5} = (1,091,664)$ |
| | | | | 1,040,892 |
| | | | | 2) 長期調査員 $\frac{(361,000)}{353,780 \text{円}} \times 72 \text{人月} = (25,992)$ |
| | | | | 25,472 |
| | | | | (イ) 住居手当 (289,925) |
| | | | | 278,775 |
| | | | | 1) 長期専門家 $\frac{(209,000)}{180,367 \text{円}} \times \frac{(2,240)}{2,504 \text{人月}} \times \frac{60}{100} = (280,896)$ |
| | | | | 270,983 |
| | | | | 2) 長期調査員 $\frac{(209,000)}{180,367 \text{円}} \times 72 \text{人月} \times \frac{60}{100} = (9,029)$ |
| | | | | 7,792 |
| | | | | (ロ) 語学手当 (45,850) |
| | | | | 49,981 |
| | | | | 1) 長期専門家 $\frac{(361,000)}{353,780 \text{円}} \times \frac{(2,240)}{2,504 \text{人月}} \times \frac{1}{3} \times \frac{15}{100} = (40,432)$ |
| | | | | 44,293 |
| | | | | 2) 短期専門家 $782,100 \text{円} \times 1.13 \times 0.95 \times \frac{(80)}{93} \times \frac{1}{3} \times \frac{15}{100} = (3,778)$ |
| | | | | 3,904 |
| | | | | 3) 長期調査員 $\frac{(361,000)}{353,780 \text{円}} \times 72 \text{人月} \times \frac{1}{3} \times \frac{15}{100} = (1,300)$ |
| | | | | 1,274 |
| | | | | 4) 77-77専門家 $1,056,200 \text{円} \times 1.13 \times 0.95 \times 9 \times \frac{(6)}{3} \times \frac{15}{100} = (340)$ |
| | | | | 510 |
| | | | | (ホ) 僻地手当 (42,666) |
| | | | | 41,636 |
| | | | | 1) $\frac{(361,000)}{353,780 \text{円}} \times \frac{(1,35)}{117.5} \times \frac{(2,240)}{2,504 \text{人月}} \times \frac{10}{100} \times \frac{20}{100} = (21,833)$ |
| | | | | 20,818 |
| | | | | 2) $\frac{(361,000)}{353,780 \text{円}} \times \frac{(1,35)}{117.5} \times \frac{(2,240)}{2,504 \text{人月}} \times \frac{20}{100} \times \frac{10}{100} = (21,833)$ |
| | | | | 20,818 |
| | | | | (ハ) 子女教育手当 (22,400) |
| | | | | 25,040 |
| | | | | $18,000 \text{円} \times \frac{(2,240)}{2,504 \text{人月}} \times \frac{1}{3} \times (1 + \frac{2}{3}) = (22,400)$ |
| | | | | 25,040 |
| | | | | 計 (1) ~ (ハ) (1,950,923) |
| | | | | 1,945,424 |

| 事項及び科目 | 前年度予算額 | 昭和62年度 予算額 | 対前年度比較 増△減額 | 績算基礎 | | | | | | | | | | | | | | | | | | | | | | | | | | | | | | | | | | | |
|--------|---------|-------------------------|----------------|---|-------------------|-----|--------------------|------|------|-------------------|----|----|----|---------|-------------------------|--------|--------------------|-----|----|--------------------|----|---------|-------|--------|-------|-----|----|--------------------|---|--|--|--|--|--|--|--------------------|--|--|--|
| | | | | <p>2. 携行機材費</p> <p>1). 専門家(短期、新規、交替)</p> $34,730 \text{ 円} \times (90 + 40 + 59) \text{ 人} = 73,813$ <p>2) 長期調査員 $3,000 \times 4 = 12,000$</p> <p>3) アフター専門家 $500,000 \text{ 円} \times 3 \text{ 人} \times 3 \text{ 件} = 4,500$</p> <p>計 1) ~ 3) $79,587$ 90,313</p> <p>3. 一時帰国旅費</p> | | | | | | | | | | | | | | | | | | | | | | | | | | | | | | | | | | | |
| | | | | <table border="1"> <thead> <tr> <th>区分</th> <th>航空賃</th> <th>日当・宿泊料</th> <th>国内旅費</th> <th>旅行雑費</th> <th>小計×1,008 ×0.95</th> <th>人数</th> <th>合計</th> </tr> </thead> <tbody> <tr> <td>本人</td> <td>338,530</td> <td>(1,446×28)×2 = 5,784</td> <td>11,851</td> <td>1,506×2 = 3,012</td> <td>344</td> <td>99</td> <td>(31,304) 34,056</td> </tr> <tr> <td>家族</td> <td>474,120</td> <td>5,784</td> <td>13,871</td> <td>6,024</td> <td>479</td> <td>99</td> <td>(43,589) 47,421</td> </tr> <tr> <td>計</td> <td></td> <td></td> <td></td> <td></td> <td></td> <td></td> <td>(74,893) 81,477</td> </tr> </tbody> </table> | 区分 | 航空賃 | 日当・宿泊料 | 国内旅費 | 旅行雑費 | 小計×1,008 ×0.95 | 人数 | 合計 | 本人 | 338,530 | (1,446×28)×2 = 5,784 | 11,851 | 1,506×2 = 3,012 | 344 | 99 | (31,304) 34,056 | 家族 | 474,120 | 5,784 | 13,871 | 6,024 | 479 | 99 | (43,589) 47,421 | 計 | | | | | | | (74,893) 81,477 | | | |
| 区分 | 航空賃 | 日当・宿泊料 | 国内旅費 | 旅行雑費 | 小計×1,008 ×0.95 | 人数 | 合計 | | | | | | | | | | | | | | | | | | | | | | | | | | | | | | | | |
| 本人 | 338,530 | (1,446×28)×2 = 5,784 | 11,851 | 1,506×2 = 3,012 | 344 | 99 | (31,304) 34,056 | | | | | | | | | | | | | | | | | | | | | | | | | | | | | | | | |
| 家族 | 474,120 | 5,784 | 13,871 | 6,024 | 479 | 99 | (43,589) 47,421 | | | | | | | | | | | | | | | | | | | | | | | | | | | | | | | | |
| 計 | | | | | | | (74,893) 81,477 | | | | | | | | | | | | | | | | | | | | | | | | | | | | | | | | |
| | | | | <p>(注) 国内旅費(本島基準3等級3泊3日往復)</p> <p>本人 { 8,423円 + (918円×3日) + (4,692円×2泊 + 4,182円) } $\times 2 \times \frac{4}{10} \times 0.93 \times 0.643264 = 11,851 \text{ 円}$</p> <p>家族 { 12,664円 + (16,320円×$\frac{2+1}{5}$) } × $\frac{4}{10}$ × 2 $\times 0.93 \times 0.643264 = 13,871 \text{ 円}$</p> | | | | | | | | | | | | | | | | | | | | | | | | | | | | | | | | | | | |

(単位:千円)

| 事項及び科目 | 前年度予算額 | 昭和62年度 予算額 | 対前年度比較 増△減額 | 績算基礎 |
|---------------|----------------------|---------------|----------------|---|
| (目) 所属先給与補償経費 | (843,223) 843,223 | 974,481 | 131,258 | <p>4. 子女呼寄せ旅費</p> $538,840 \text{円} \times \left(1 - \frac{25}{100}\right) - 20,000 \text{円} = 384,130 \text{円}$ $384,130 \text{円} \times \frac{(281) - (91)}{(313 \text{人} - 99 \text{人})} \times \frac{1}{9} = 9,134$ <p>全額 ☆ $\frac{(434,800) - (2,909)}{446,600 \text{円}} \times 3,273 \text{人月} \times \frac{2}{3} = 974,481 (843,223)$</p> <p>(人月内訳)</p> <p>(1) 長期専門技 $\frac{(91)}{99 \text{人}} \times 12 \text{月} + \frac{(91)}{91 \text{人}} \times (5+1) \text{月} + \frac{(59)}{82 \text{人}} \times (7+2) \text{月} + \frac{(40)}{41 \text{人}} \times \{(7+2) \text{月} - (7 \times \frac{1}{6}) \text{月}\} = 2,793 \text{人月} (2,459)$</p> <p>(2) 短期専門技 $\frac{(90)}{93 \text{人}} \times (3+1) \text{月} = 372 \text{人月} (360)$</p> <p>(3) 長期調査員 $12 \text{人} \times \{(6+1) \text{月} - (6 \times \frac{1}{6}) \text{月}\} = 72 \text{人月} (66)$</p> <p>(4) 779-77 $\frac{(6)}{9 \text{人}} \times (3+1) \text{月} = 36 \text{人月} (24)$</p> <p>計 (1) ~ (4) $3,273 \text{人月} (2,909)$</p> |
| (目) 技術費 | (116,240) 119,356 | 124,827 | 5,471 | $\frac{(692,000) - (587)}{710,000 \text{円}} \times 59,8 \text{人月} \times 2,94 = 124,827 (119,356)$ <p>(人月内訳)</p> <p>(1) 長期専門技 $\frac{(40)}{41 \text{人}} \times 7 \text{月} \times \frac{1}{6} = 47,8 \text{人月} (46,7)$</p> <p>(2) 長期調査員 $12 \text{人} \times 6 \text{月} \times \frac{1}{6} = 12,0 \text{人月} (12,0)$</p> <p>計 (1) ~ (2) $59,8 \text{人月} (58,7)$</p> |

| 事 項 及 び 科 目 | 前年度予算額 | 昭和62年度 予 算 額 | 対前年度比較 増△減額 | 績 算 基 礎 |
|-------------|----------------------|-----------------|----------------|--|
| (目) 現地業務費 | (99,460) 133,613 | 141,535 | 2922 | <p>全 額 ⑥</p> <p>1. 一般現地業務費</p> $126,946 \text{ 円} \times \frac{(411)}{4807 \text{ プロジェクト月}} \times \frac{(209)}{163} \times 0.927124 = (44,933)$ <p>2. 食田国対策費</p> $149,310 \text{ 円} \times \frac{(241)}{311 \text{ プロジェクト月}} \times \frac{(209)}{163} \times 0.927124 = (30,989)$ <p>3. 現地研究費</p> $128,700 \text{ 円} \times \frac{(132)}{134 \text{ プロジェクト月}} \times \frac{(209)}{163} \times 0.927124 = (14,630)$ <p>4. 長期調査員調査費</p> $94,000 \text{ 円} \times \frac{(209)}{247 \text{ プロジェクト月}} \times \frac{163}{225} \times 0.927124 = (1,943)$ <p>5. 技術普及広報費</p> $500,000 \text{ 円} \times 10 \text{ 件} \times \frac{(209)}{247} = (4,231)$ <p>6. 技術交換費</p> $1,386 \times 2 \text{ 件} \times \frac{(209)}{238} = (2,434)$ <p>(単価内訳)</p> <p>1) 航空費 232,300円 × 2人 = 464,600円</p> <p>2) 日 当 3,200円 × 30日 × 2人 = 192,000円</p> <p>3) 宿泊料 9,800円 × 29泊 × 2人 = 568,400円</p> <p>1) ~ 3) 計 = 1,225,000円</p> $1,225,000 \text{ 円} \times 1.088 \times 0.95 = 1,266$ |

(単位:千円)

| 事項及び科目 | 前年度予算額 | 昭和62年度 予算額 | 対前年度比較 増△減額 | 積算基礎 |
|--------|--------|---------------|----------------|--|
| | | | | <p>4) 現地活動費 $48,500円 \times 2人 = 97$</p> <p>5) 送料 $2,300円 \times 10kg = 23$</p> <p>小計 1)~5) = 1,386</p> <p>7. 応急対策費</p> <p style="text-align: right;">(209) (2198)</p> <p>$104,270円 \times 12月 \times 21件 \times \frac{163}{258} = 1,713$</p> <p>8. プロジェクト基盤整備費</p> <p>対象プロジェクト名: ケニア・シモケニヤッタ農工大</p> <p style="text-align: right;">(209) (21,952)</p> <p>$24,213 \times 1件 \times \frac{163}{257} = 16,653$</p> <p>9. 中堅技術者養成対策費</p> <p>対象プロジェクト名: インドネシア火山砂防技術センター フィリピン国立航海技術訓練センター タイ労働災害リハビリテーションセンター</p> <p>1) 直接経費</p> <p>A. 研修参加旅費 ☆</p> <p>集合解散旅費 $34,347円 \times 25人 \times 3回 \times \frac{3}{4} = 1,932$</p> <p>B. 教材費</p> <p>ア. 印刷製本費</p> <p>$52円 \times 60頁 \times 25人 \times 10種 \times 3回 = 2,340$</p> <p>イ. 翻訳料</p> <p>$990円 \times 60頁 \times 10種 = 594$</p> |

| 事項及び科目 | 前年度予算額 | 昭和62年度 予算額 | 対前年度比較 増△減額 | 積算基礎 |
|--------|--------|---------------|----------------|---|
| | | | | <p>C. 実習旅費 ☆</p> <p>$16,658円 \times 25人 \times 3月 \times 3回 = 3,748$</p> <p>小計 A~C 8,614</p> <p>2) 研修諸費</p> <p>A. 研修資料費 $880.150円/月 \times 3月 \times 3回 = 7,921$</p> <p>B. 指導同伴旅費 $16,658円 \times 5人 \times 3月 \times 3回 = 750$</p> <p>C. 特別講師謝金 ☆</p> <p>$2,430円/時間 \times 4時間 \times 25日 \times 1人 \times 3月 \times 3回 = 2,187$</p> <p>小計 A~C 10,858</p> <p>計 1)~2.) 19,472</p> <p>$19,472 \times (1件 \times \frac{(0.6)(0)}{298} + 2件 \times \frac{(209)(163)}{298}) \times \frac{163}{298} = 32,006$</p> <p>10. アフターケア現地業務費</p> <p>$20,000円 \times 3ヶ月 \times 3人 \times 3件 \times \frac{(2)(209)(643)}{277} \times 0.927124 = 752$</p> <p>計 1~10 14,535 (133,613)</p> |

(単位:千円)

| 事項及び科目 | 前年度予算額 | 昭和62年度 予算額 | 対前年度比較 増△減額 | 績算基礎 |
|---------------|---------------------------------------|---------------|----------------|-----------------------------|
| 3. 機材供与に必要な経費 | (2,136,762) | 2,356,294 | 176,391 | |
| (目) 機材供与費 | 2,179,903 (2,136,762) 2,179,903 | 2,356,294 | 176,391 | 1. 機材供与費 ★ |
| | | | | (1) 新規 80,000 (330,000) |
| | | | | ○ インドネシア鉄道学園 10,000 |
| | | | | ○ タイモンクット工科大 10,000 |
| | | | | ○ パナマ電気通信センター 10,000 |
| | | | | ○ シリア科学研究 10,000 |
| | | | | ○ タイ・ウボン職訓センター 10,000 |
| | | | | ○ ザンビア人造り 10,000 |
| | | | | ○ メキシコ地震防災 10,000 |
| | | | | ○ コロンビア電気通信 10,000 |
| | | | | (2) 継続 2341,000 (1,892,500) |
| | | | | ○ インドネシア電話線路 10,000 |
| | | | | ○ インドネシアラジオテレビ 32,000 |
| | | | | ○ インドネシアポリテクニク 10,000 |
| | | | | ○ インドネシア火山砂防 10,000 |
| | | | | ○ インドネシアスマトラ化学 20,000 |
| | | | | ○ フィリピン国立航海 10,000 |
| | | | | ○ フィリピン国立工科大学 30,000 |
| | | | | ○ タイ 水道 20,000 |
| | | | | ○ タイ・労災リハビリ 30,000 |
| | | | | ○ マレーシア国立電算機 90,000 |
| | | | | ○ 韓国・技術院 500,000 |
| | | | | ○ シンガポール技術学院 10,000 |
| | | | | ○ 中国 企業管理 50,000 |
| | | | | ○ 中国 北京郵電 10,000 |
| | | | | ○ 中国 鉄道学園 200,000 |
| | | | | ○ スリランカコンピューター 150,000 |
| | | | | ○ パキスタン建設機械 10,000 |
| | | | | ○ トルコ職訓センター 100,000 |
| | | | | ○ エジプト建設機械 10,000 |
| | | | | ○ エジプト織機 50,000 |
| | | | | ○ サウジアラビア 海水淡水化 10,000 |

(単位:千円)

| 事項及び科目 | 前年度予算額 | 昭和62年度 予算額 | 対前年度比較 増△減額 | 積算基礎 | | | | | |
|--------|--------|---------------|----------------|----------------------|---------------|---------------------|-----------|-------------|---------------|
| | | | | ○ サウジアラビア リヤド電子高校 | 150,000 | ○ セネガル職訓 | 30,000 | | |
| | | | | ○ ジョルダン電力 | 130,000 | ○ イラク電気産業 | 150,000 | | |
| | | | | ○ チュニジア実験ネットワーク | 110,000 | ○ メキシコ港湾水理 | 30,000 | | |
| | | | | ○ パナマ職訓 | 20,000 | ○ ペル-SENATI職訓 | 20,000 | | |
| | | | | ○ ペルー地震防災 | 170,000 | ○ ブラジルSENAI職訓 | 30,000 | | |
| | | | | ○ アルゼンチン国鉄 | 30,000 | ○ 4リ教育テレビ | 50,000 | | |
| | | | | ○ ケニアケニヤ港工大 | 30,000 | ○ ケニアNYS技術院 | 30,000 | | |
| | | | | (3) 調整分 | | | | △ 153,790 | |
| | | | | 計 (1) ~ (3) | | | | (2,115,214) | 2,267,210 |
| | | | | 2. アフターケア機材供与費 ☆ | | | | (59,959) | |
| | | | | 28,094 × 31件 | | | | = | 84,283 |
| | | | | 3. 機械設計試作改良費 | | | | | |
| | | | | (4,730) | | | | | |
| | | | | 4,801 × 1件 | | | | = | 4,801 (4,730) |
| | | | | 人件費 | 諸経費 | 技術研究費 | 材料費 | 合計 | |
| | | | | 円 | 円 | 円 | 円 | 円 | |
| | | | | (技師C) | | | | | |
| | | | | (22,100) | (384,000) | (384,000) (972,400) | | | |
| | | | | 22,700 × 20日 | 908,000 × 1.1 | (908,000 + 998,800) | | | |
| | | | | × $\frac{60}{30}$ | | × 0.4 | | | |
| | | | | (884,000) | (972,400) | (762,560) | | (4,730) | |
| | | | | = 908,000 | = 998,800 | = 762,720 | 2,131,350 | 4,801 | |
| | | | | 計 | 1 ~ 3 | | | (2,179,903) | 2,356,294 |

(単位:千円)

| 事項及び科目 | 前年度予算額 | 昭和62年度 予算額 | 対前年度比較 増△減額 | 積算基礎 | | | | | | | | | | | | | | | | | | | | | | | | | | | | |
|---------------------|--------------------|---------------|-----------------|--|-------------|--------|---------|-----------------|--------|----------|---|---|---|---|---|---|---|--|-----------------|------------------|-------------|--------------|--------------|-------------|--|-----------|-----------|----------|-----------|-----------|-----------|-------|
| 4. プロジェクト実施計画に必要な経費 | (78,515) 80,795 | 116,137 | 35,342 | | | | | | | | | | | | | | | | | | | | | | | | | | | | | |
| (目) 実施計画諸費 | (78,515) 80,795 | 116,137 | 35,342 | <p>1. 実施計画費</p> <p>(1) プロジェクト運営費</p> <p>(1) 諸謝金 101,380円 × 56件 ⁽⁴⁵⁾ = 5,677 ^(4,662)</p> <p>(2) 国内旅費 (鉄道費 29,220円 + 日当宿泊料 29,000円) × 56件 ⁽⁴⁵⁾ = 3,204 ^(2,575)</p> <p>(3) 庁費</p> <p>会議費 14,870円 × 56件 ⁽⁴⁵⁾ = 833 ⁽⁴⁶⁹⁾</p> <p>資料作成費 119,500円 × 56件 ⁽⁴⁵⁾ = 6,692 ^(5,378)</p> <p>(1) ~ (3) ^(13,184) = 16,406</p> <p>(ロ) 特殊案件実施計画費 2,099 × 3件 = 6,297</p> | | | | | | | | | | | | | | | | | | | | | | | | | | | | |
| | | | | <table border="1"> <thead> <tr> <th>作業部会謝金</th> <th>委員国内旅費</th> <th>部会資料作成費</th> <th>仕様書作成費 (原稿料)</th> <th>仕様書翻訳料</th> <th>仕様書印刷製本費</th> <th>計</th> </tr> <tr> <th>円</th> <th>円</th> <th>円</th> <th>円</th> <th>円</th> <th>円</th> <th></th> </tr> </thead> <tbody> <tr> <td>5,150 × 6人 × 5日</td> <td>25,670 × 9人 × 2回</td> <td>21,770 × 4種</td> <td>3,060 × 250枚</td> <td>2,650 × 250枚</td> <td>5,410 × 50部</td> <td></td> </tr> <tr> <td>= 155,000</td> <td>= 159,000</td> <td>= 87,000</td> <td>= 765,000</td> <td>= 663,000</td> <td>= 271,000</td> <td>2,099</td> </tr> </tbody> </table> | 作業部会謝金 | 委員国内旅費 | 部会資料作成費 | 仕様書作成費 (原稿料) | 仕様書翻訳料 | 仕様書印刷製本費 | 計 | 円 | 円 | 円 | 円 | 円 | 円 | | 5,150 × 6人 × 5日 | 25,670 × 9人 × 2回 | 21,770 × 4種 | 3,060 × 250枚 | 2,650 × 250枚 | 5,410 × 50部 | | = 155,000 | = 159,000 | = 87,000 | = 765,000 | = 663,000 | = 271,000 | 2,099 |
| 作業部会謝金 | 委員国内旅費 | 部会資料作成費 | 仕様書作成費 (原稿料) | 仕様書翻訳料 | 仕様書印刷製本費 | 計 | | | | | | | | | | | | | | | | | | | | | | | | | | |
| 円 | 円 | 円 | 円 | 円 | 円 | | | | | | | | | | | | | | | | | | | | | | | | | | | |
| 5,150 × 6人 × 5日 | 25,670 × 9人 × 2回 | 21,770 × 4種 | 3,060 × 250枚 | 2,650 × 250枚 | 5,410 × 50部 | | | | | | | | | | | | | | | | | | | | | | | | | | | |
| = 155,000 | = 159,000 | = 87,000 | = 765,000 | = 663,000 | = 271,000 | 2,099 | | | | | | | | | | | | | | | | | | | | | | | | | | |

| 事 項 及 び 科 目 | 前年度予算額 | 昭和62年度 予 算 額 | 対前年度比較 増△減額 | 績 算 基 礎 |
|-------------|--------|-----------------|----------------|--|
| | | | | <p>(主) 国内旅費 (広島基準 2等級 2泊3日)</p> $\{2379円 + (1398円 \times 3日) + (2079円 \times 2泊) + 4357円\} \times 2 \times \frac{4}{10} = 25,670円$ <p>(ハ) アフターケア分 $165 \times 3件 = 495$</p> <p>(詳細内訳)</p> <p>1. 諸謝金 $6,020円 \times 2人 \times 2回 = 24$</p> <p>2. 国内旅費 $63,900円 \times 2人 \times 2回 \times \frac{1}{6} = 51$</p> <p>内訳 (広島基準 3等級 3泊4日)</p> $13,300円 \times 2 + 1,900円 \times 4日 + 9,900円 \times 3泊 = 63,900円$ <p>3. 庁 費</p> <p>(1) 会議費 $590円 \times 15人 \times 2回 = 18$</p> <p>(2) 印刷費 $2,980円 \times 20部 \times 1種 = 60$</p> <p>(3) 送 料 $4,020円 \times 2kg = 8$</p> <p>(4) 資料購入費 $2,100円 \times 2種 = 4$</p> <p>計 (1) ~ (4) 90</p> <p>合 計 1 ~ 3 165</p> <p>合 計 (1) ~ (ハ) $(19,976)$ $23,198$</p> <p>2. 連絡会議開催費</p> <p>① 外国旅費 (1等級テヘラン基準)</p> <p>開催地: 東京</p> |

(単位:千円)

| 事 項 及 び 科 目 | 前年度予算額 | 昭和62年度 予 算 額 | 対前年度比較 増△減額 | 績 算 基 礎 | | | |
|-------------|--------|-----------------|----------------|--|--|--|------------------------------------|
| | | | | 航空賃 月 504,450 × 42人 (32) = 21,186,060 | 日当・宿泊料 月 {(5231+9944)×2日+ (1398+7079)×8日} (32) × 42人 = 3,956,652 | 旅行雑費 月 2,185 × 42人 (32) = 91,770 | 計×1.008×0.95 (18,411) 24,165 |
| | | | | <p>② 業務諸費</p> <p>会議費 2,060円 × (42×4人) × 10回 = 3,461 (32) (2,637)</p> <p>計 ① + ② (21,048) 27,626</p> <p>3. 国内協力体制整備費</p> <p>① 諸謝金 106,380円 × 15件 = 1,596</p> <p>② 国内旅費 66,100円 × 4人 × 15件 = 3,966</p> <p>③ 方 費</p> <p>会議費 14,882円 × 15件 = 223</p> <p>資料作成費 120,238円 × 15件 = 1,804</p> <p>計 ① ~ ③ 7,589</p> <p>(注) 国内旅費 (広島基準 2等級3泊4日)</p> <p>{(14,400円 × 2) + (1,900円 × 4日) + (9,900円 × 3泊)}</p> <p>= 66,100円</p> | | | |

(単位:千円)

| 事項及び科目 | 前年度予算額 | 昭和62年度 予算額 | 対前年度比較 増△減額 | 積算基礎 |
|--------|--------|---------------|----------------|---|
| | | | | <p>4. 視聴覚教材等整備費</p> <p>① 諸謝金</p> <p>イ. 教材整備国内作業費</p> <p>(1) 直接人件費</p> <p>主任技師1人/月 $\frac{(40,500)}{41,510\text{円}} \times 20\text{日} \times 1\text{人月} = 830$ (810)</p> <p>技師(A)2人/月 $\frac{(34,300)}{35,500\text{円}} \times 20\text{日} \times 2\text{人月} = 1,420$ (1,384)</p> <p>(ロ) 諸経費(直接人件費の110%相当額)</p> $\frac{(2,194)}{2,250} \times \frac{110}{100} = 2,413$ (2,413) <p>(ハ) 技術費(直接人件費+諸経費)の40%相当額</p> $\frac{(2,194 + 2,413)}{(2,250 + 2,413)} \times \frac{40}{100} = 1,890$ (1,843) <p>小計(1)~(ハ) $6,615 \times 3\text{件} = 19,350$ (19,350)</p> <p>ロ. 教材翻訳料 $2650\text{円} \times 100\text{枚} \times 2\text{巻} \times 3\text{件} = 1,590$</p> <p>計 イ + ロ = $20,940$ (20,940)</p> <p>2,435</p> <p>② 国内旅費(広島基準2等級3泊4日)</p> <p>$\{(7,600\text{円} + 5,700\text{円}) \times 2 + (1,900\text{円} \times 4\text{日} + 9,900\text{円} \times 3\text{泊})\}$</p> <p>$\times 2\text{人} \times 3\text{件} = 303$</p> |

(単位:千円)

| 事 項 及 び 科 目 | 前年度予算額 | 昭和62年度 予 算 額 | 対前年度比較 増△減額 | 績 算 基 礎 |
|-------------|--------|-----------------|----------------|---|
| | | | | <p>③ 庁 費</p> <p>(イ) 教材購入費</p> <p>教科書・専門書等購入費</p> $4,200 \text{ 円} \times 10 \text{ 種} \times 3 \text{ 件} = 126$ <p>(ロ) 教材作成費</p> <p>イ 教科書マニュアル等印刷製本費</p> $2,780 \text{ 円} \times 100 \text{ 部} \times 2 \text{ 種} \times 3 \text{ 件} = 1,668$ <p>ロ スライド作成費(100枚)</p> $840,000 \text{ 円} \times 3 \text{ 種} \times 3 \text{ 件} = 7,560$ <p>(ハ) 会議費 500円×20人×2回×3件 = 60</p> <p>(ニ) 教材送料(テヘラン基準)</p> $1,681 \text{ 円} \times 30 \text{ kg} \times 4 \text{ 種} \times 3 \text{ 件} = \begin{matrix} (743) \\ 605 \end{matrix}$ <p>(ホ) プロジェクター等購入費</p> $234,000 \text{ 円} \times 3 \text{ 件} = 702$ <p>小 計 (イ)～(ホ) (10,859) 10,721</p> <p>計 ①～③ (32,182) 32,629</p> |

(単位:千円)

| 事項及び科目 | 前年度予算額 | 昭和62年度 予算額 | 対前年度比較 増△減額 | 績算基礎 | | | | | | | | |
|--|--------------------------|---------------|----------------|---|----------|-----------|-------|--------|----------------|----|----|--------|
| | | | | 5. 現地語教科書作成費 $1679 \times 15種 = 25,185円(0)$ (単価内訳) (イ) 謝礼金 $1,230,000円(0)$ (ロ) 原稿料 $1,470 \times 300枚 = 441,000円(0)$ (ハ) 翻訳料 $1,910 \times 300枚 = 573,000円(0)$ (ニ) 校正料 $720 \times 300枚 = 216,000円(0)$ (ホ) 方費 $449,000円(0)$ (ヘ) 印刷製本費 $1,170 \times 300部 = 351,000円(0)$ (ヘ) 送料 $490 \times 200部 = 98,000円(0)$ $(イ) + (ロ) = 1,679(0)$ 計 1 ~ 5 $116,137(80,796)$ | | | | | | | | |
| 5. 人造りセンター協力に必要な経費 | (1,048,727) 1,066,910 | 1,358,323 | 291,413 | 1. 調査旅費 | | | | | | | | |
| (イ) 調査実施に必要な経費 | (19,933) 20,792 | 20,444 | △ 348 | | | | | | | | | |
| (ロ) 諸査諸費 | (17,034) 17,893 | 17,467 | △ 426 | | | | | | | | | |
| 区分 | 等級 | 期間 | 航空賃 | 支度料 | 日当 | 宿泊料 | 旅行雑費 | 国内旅費 | 単価計(1,048,995) | 人数 | 件数 | 合計 |
| (計画打合せ) | | 日 | 円 | 円 | 円 | 円 | 円 | 円 | 円 | 人 | 件 | |
| エバリエーション | 3 | 15 | 291,760 | 66,030 | = 48,000 | = 137,200 | 5,000 | 35,040 | 611,482 | 4 | 5 | 12,230 |
| (注) 国内旅費(広島基準3等級3泊3日往復) $\{14,400円 + (8,200円 \times 3泊 + 1,600円 \times 3日)\} \times 2 \times \frac{4}{5} = 35,040円$ | | | | | | | | | | | | |

(単位:千円)

| 事項及び科目 | 前年度予算額 | 昭和62年度 予算額 | 対前年度比較 増△減額 | 績 算 基 礎 | | | | | |
|-----------------|-----------------|----------------|----------------|------------------|---------|----------------------|--------------------------------------|----|------------------|
| | | | | 2. 現地調査費 ㊦ | | | | | |
| 通訳備上費 | 車輦準備上費 | 通信運搬費 | 資料購入費 | 会議費 | 単価計 | 外貨交換 手数料(1%) | 小計 × $\frac{229}{229}$ × 0.927124 | 件数 | 合計 |
| 円 | 円 | 円 | 円 | 円 | 円 | 円 | 円 | 件 | |
| 2760 × 13日 × 1人 | 2440 × 13日 × 2台 | 70 × 30 冊 × 3回 | 2,600 × 20 種 | 2,460 × 20人 × 2回 | | | | | |
| = 35,880 | = 193,440 | = 6,300 | = 52,000 | = 98,400 | 386,020 | 3,860 | (322,898) 257,289 | 5 | (1,649) 1,286 |
| | | | | 3. 資機材購送費 | | | | | |
| | | | | 資機材購入費 | 医薬品購入費 | 送 料 | 小 計 | 件数 | 合計 |
| | | | | 円 | 円 | 円 | 円 | 件 | |
| | | | | | | 2,767 円 × 20kg | | | |
| | | | | 10,500 | 21,140 | (68,031) = 55,340 | (99,671) 86,980 | 5 | (498) 435 |

(342)

(単位:千円)

| 事項及び科目 | | 前年度予算額 | 昭和62年度 予算額 | 対前年度比較 増△減額 | 積算基礎 | | | | | | |
|-----------------|-------------|-----------------------|-------------------------------------|----------------|--|----------------|---------------|------------|---------|----|------|
| | | | | | 4. 報告書作成費 | | | | | | |
| 原稿料 | 翻訳料 | 校閲料 | 国内旅費 | 印刷製本費 | 資料作成費 | 会議費 | 交通費 | 送料 | 単価計 | 件数 | 合計 |
| 円 | 円 | 円 | 円 | 円 | 円 | 円 | 円 | 円 | 円 | 件 | |
| 2,200 × 80枚 | 1,910 × 50枚 | 1,080 × 50枚 | 50,000 × 5人 × $\frac{2}{3}$ × 1回 | 2,980 × 60部 | 550 × 5種 × 20部 | 500 × 10人 × 3回 | 550 × 4人 × 3回 | 740 × 30kg | | | |
| = 176,000 | = 95,500 | = 54,000 | = 100,000 | = 178,800 | = 55,000 | = 15,000 | = 4,600 | = 22,200 | 703,100 | 5 | 3516 |
| (日) 所属光給与補填経費 | | (2,899) 2,899 | 2,977 | 78 | (注) 国内旅費 (広島基準 3等級 2泊3日) $\{14,400円 \times 2 + (9,200円 \times 2泊 + 1,600円 \times 3日)\} = 50,000円$ 計 1 ~ 4. (17,993) 17,467 全額★ (434,800) $446,600円 \times 10人月 \times \frac{2}{5} = 2,977$ | | | | | | |
| (ロ) 専門家派遣に必要な経費 | | (956,535) 971,937 | 1,125,806 | 153,869 | 1 派遣費 全額★ (1) 赴帰任来費 赴帰任来費内訳 専門家 (133) 172人 家族 (74) 103家族 | | | | | | |
| (目) 派遣諸費 | | (623,364) 624,354 | 657,643 | 33,289 | | | | | | | |

(単位:千円)

| 事項及び科目 | | | | 前年度予算額 | 昭和62年度 予算額 | 対前年度比較 増△減額 | 績算基礎 | | | | | |
|--------|----------|---------|---------|---------|---------------|----------------|--------|--------|---|--------------|--------------|----------------------|
| 区分 | 等級 | 期間 | 航空費 | 支度料 | 移転料 | 着払い手当 | 旅行雑費 | 国内旅費 | 日当・宿泊料 | 小計×1.13×0.95 | 人数 | 合計 |
| 専 門 | 継続 | 3 12 | 0 | 0 | 0 | 0 | 0 | 0 | 0 | 0 | (43) 17 | 0 |
| | 帰国 | 3 5 | 372,750 | 0 | 433,550 | 0 | 15,000 | 37,920 | 0 | 922,373 | (14) 43 | (12,913) 39,462 |
| 家 | 新規 交替 | 3 7 | 372,750 | 275,000 | 433,550 | 260,000 | 15,000 | 37,920 | 0 | 1,496,695 | (17) 43 | (25,444) 64,358 |
| | 短期 | 3 3 | 291,760 | 80,180 | 0 | 0 | 5,000 | 35,040 | (3,200×3日+9,800×30日) +(3,200+9,800)×0.9×30日 +(3,200+9,900)×0.8×30日 = 1,056,200 | 1,576,091 | (59) 67 | (92,989) 108,750 |
| 合計 | | | | | | | | | | | (133) 172 | (131,346) 212,770 |

(注) 国内旅費 (広島基準 3等級 3泊3日)

短期 { 14,400円 + (8,200円×3泊 + 1,600円×3日) } × 2回 × $\frac{4}{10}$ = 35,040円

長期(本人) { 14,400円 + (8,200円×3泊 + 1,600円×3日) } × $\frac{4}{10}$ = 17,520円

長期(家族) { 14,400円 × $\frac{2+1}{2}$ + (8,200円×3泊 + 1,600円×3日) × $\frac{2+1}{3}$ } × $\frac{4}{10}$ = 20,400円

(2) 滞在費

長期専門家 $\frac{(361,000)}{353,780}$ × (43) (14) (17) (135)
 $353,780$ 円 × (17人×12月 + 43人×5月 + 43人×7月) × $\frac{1175}{100}$
= (343,582)
= 297,298

(単位:千円)

| 事項及び科目 | 前年度予算額 | 昭和62年度 予算額 | 対前年度比較 増△減額 | 積算基礎 | | | | | | | | | | | | | | | | | | | | | | | | |
|--------|---------|---------------|----------------|---|---------|-----|--------|------|------|----|----|---------|-------|--------|-------|---------|----|---------|-------|--------|-------|---------|----|--|--|--|--|---------|
| | | | | <p>(3) 住居手当</p> <p>長期専門家 $\frac{(209,000)}{180,367 \text{円}} \times (17 \times 12 \text{月} + 43 \times 5 \text{月} + 43 \times 7 \text{月})$ $\times \frac{60}{100} = 77,919$ (88,407)</p> <p>(4) 語学手当 長期専門家 $353,780 \text{円} \times 720 \text{人} \times \frac{1}{3} \times \frac{15}{100} = 12,736$ (12,725) 短期専門家 $1,056,200 \text{円} \times 1.13 \times 0.95 \times 69 \text{人} \times \frac{1}{3} \times \frac{15}{100} = 3,912$ (3,345)</p> <p>(5) 子女教育手当 $18,000 \text{円} \times 720 \text{人} \times \frac{1}{3} \times (1 + \frac{2}{3}) = 7,200$ (7,050)</p> <p>計 (1) ~ (5) (586,455) 613,835</p> <p>新規交番 短期 2. 携行機材費 $341,730 \text{円} \times (43 \text{人} + 69 \text{人}) = 38,274$ (25,971)</p> <p>3. 一時帰国旅費 $742,835 \text{円} \times 17 \text{家族} \times \frac{1}{3} = 4,209$ (10,647)</p> <table border="1" data-bbox="1528 1339 2359 1627"> <thead> <tr> <th>区分</th> <th>航空賃</th> <th>日当・宿泊料</th> <th>国内旅費</th> <th>旅行雑費</th> <th>合計</th> </tr> </thead> <tbody> <tr> <td>本人</td> <td>291,760</td> <td>5,784</td> <td>11,851</td> <td>3,012</td> <td>299,161</td> </tr> <tr> <td>家族</td> <td>437,640</td> <td>5,784</td> <td>13,871</td> <td>6,024</td> <td>443,674</td> </tr> <tr> <td>合計</td> <td></td> <td></td> <td></td> <td></td> <td>742,835</td> </tr> </tbody> </table> | 区分 | 航空賃 | 日当・宿泊料 | 国内旅費 | 旅行雑費 | 合計 | 本人 | 291,760 | 5,784 | 11,851 | 3,012 | 299,161 | 家族 | 437,640 | 5,784 | 13,871 | 6,024 | 443,674 | 合計 | | | | | 742,835 |
| 区分 | 航空賃 | 日当・宿泊料 | 国内旅費 | 旅行雑費 | 合計 | | | | | | | | | | | | | | | | | | | | | | | |
| 本人 | 291,760 | 5,784 | 11,851 | 3,012 | 299,161 | | | | | | | | | | | | | | | | | | | | | | | |
| 家族 | 437,640 | 5,784 | 13,871 | 6,024 | 443,674 | | | | | | | | | | | | | | | | | | | | | | | |
| 合計 | | | | | 742,835 | | | | | | | | | | | | | | | | | | | | | | | |

(単位:千円)

| 事 項 及 び 科 目 | 前年度予算額 | 昭和62年度 予算額 | 対前年度比較 増△減額 | 積 算 基 礎 |
|---------------|----------------------|---------------|----------------|--|
| (目) 所属先給与補填経費 | (285,156) 285,156 | 334,950 | 49,794 | <p>4. 子女呼寄せ旅費 $291,760 \text{円} \times (1 - \frac{35}{100}) - 20,000 \text{円} = 198,820 \text{円}$</p> <p>$198,820 \text{円} \times \left\{ \frac{(72)}{(103 \text{人} - 43 \text{人})} \times \frac{(14)}{9} \right\} = 1,325$</p> <p>計 1 ~ 4. (424,354) 657,643</p> <p>全額 * (434,800) (983,75) $446,600 \text{円} \times 1.125 \text{人月} \times \frac{2}{3} = (285,156)$ 334,950</p> <p>(人月内訳)</p> <p>(1) 長期専門家 (23) (14) (17) $17 \text{人} \times 12 \text{月} + 43 \text{人} \times (5+1) \text{月} + 43 \text{人} \times (7+2) \text{月}$ = (742,75) 849人月</p> <p>(2) 短期専門家 (59) $69 \text{人} \times (3+1) \text{月} = (276)$ 276人月</p> <p>計 (1) + (2) (983,75) 1,125人月</p> |
| (目) 技 術 費 | (6,744) 6,925 | 0 | △ 6,925 | |
| (目) 現地業務費 | (41,271) 55,502 | 133,213 | 77,711 | <p>全額 ④</p> <p>1. 一般現地業務費</p> <p>$126,946 \text{円} \times 607 \text{口} \times \frac{(209)}{229} \times 0.927124 = (6,445)$ 5,026</p> <p>2. 貧困国対策費</p> <p>$125,530 \text{円} \times 487 \text{口} \times \frac{(209)}{229} \times 0.927124 = (5,098)$ 3,976</p> |

(単位:千円)

| 事項及び科目 | 前年度予算額 | 昭和62年度 予算額 | 対前年度比較 増△減額 | 積算基礎 |
|--------|--------|---------------|----------------|--|
| | | | | <p>3. 現地研究費</p> $132,560 \text{円} \times 367 \text{プロジェクト} \times \frac{163}{229} \times 0.927124 = 3,149 \quad \begin{matrix} (209) \\ (4,038) \end{matrix}$ <p>4. 技術者養成対策費</p> $36,690 \times 5 \text{プロジェクト} \times \frac{163}{229} \times 0.927124 = 121,062 \quad \begin{matrix} (23,590) \\ (2) \\ (209) \\ (39,921) \end{matrix}$ <p>(単価内訳)</p> <p>1) 国内研修対策費 32,779(20,349)</p> <p>2. 直接経費 31,266(19,324)</p> <p>(1) 研修参加費 $34,344 \text{円} \times 50 \text{人} \times \frac{3}{4} \times 3 \text{回} = 3,864 \quad \begin{matrix} (30) \\ (2,318) \end{matrix}$</p> <p>(2) 教材費</p> <p>1. 印刷製本費 $50 \text{円} \times 50 \text{冊} \times 7 \text{種} \times 50 \text{人} \times 3 \text{回} = 2,625 \quad \begin{matrix} (30) \\ (1,875) \end{matrix}$</p> $50 \text{円} \times 60 \text{冊} \times 20 \text{種} \times 50 \text{人} \times 3 \text{回} = 9,000 \quad \begin{matrix} (30) \\ (5,400) \end{matrix}$ <p>2. 翻訳料 $(50 \text{冊} \times 7 \text{種} + 60 \text{冊} \times 20 \text{種}) \times 920 \text{円} = 1,426$</p> <p>(3) 実習旅費 $20,609 \text{円} \times 50 \text{人} \times 3 \text{回} = 3,091 \quad \begin{matrix} (30) \\ (1,855) \end{matrix}$</p> <p>(4) 滞在費 $3,000 \text{円} \times 25 \text{日} \times 50 \text{人} \times 3 \text{回} = 11,250 \quad \begin{matrix} (30) \\ (6,750) \end{matrix}$</p> <p>b 研修経費 (1,025) 1,523</p> <p>(1) 特別講師謝金 $2,250 \text{円} \times 3 \text{人} \times 6 \text{人} \times 3 \text{回} = 122$</p> <p>(2) 指導同行旅費 $20,625 \text{円} \times 5 \text{人} \times 3 \text{回} = 309 \quad \begin{matrix} (4) \\ (248) \end{matrix}$</p> <p>(3) 研修資料費 $7,280 \text{円} \times 50 \text{人} \times 3 \text{回} = 1,092 \quad \begin{matrix} (30) \\ (655) \end{matrix}$</p> |

(単位:千円)

| 事項及び科目 | 前年度予算額 | 昭和62年度 予算額 | 対前年度比較 増△減額 | 績 算 基 礎 | | | | |
|--------|------------------------|------------------------|------------------------|---|----------------------|--------------------------|----|------------------|
| | | | | 2) 域外研修対策費 3.911(3.241) | | | | |
| | | | | a 域内研修費 | | | | |
| | 航空費 | 滞在費 | 支度料 | 書籍費 | 研修諸費 | 小計 | 件数 | 合計 |
| | 円 | 円 | 円 | 円 | 円 | 円 | 件 | |
| | (2) 87,670 × 10人 | (2) 73,510 × 10人 | (2) 13,840 × 10人 | (2) 9,230 × 10人 | | | | |
| | (791,360) = 876,700 | (580,080) = 735,100 | (110,720) = 138,400 | (73,840) = 92,300 | (448,960) 468,880 | (1,914,960) 2,311,880 | 1 | (1,915) 2,311 |
| | | | | (研修諸費内訳) | | | | |
| | | | | 外部講師 | | | | |
| | | | | 1,980円 × 4名 × 7日 × 1/2 = 27,720円 | | | | |
| | | | | 現地備上費 | | | | |
| | | | | 100,860円 × 2人 × 0.5ヶ月 = 100,860円 | | | | |
| | | | | 現地交通費 | | | | |
| | | | | (23,840) 18,460円 × 10人 × 0.5ヶ月 = 92,300円 | | | | |
| | | | | 資料費 | | | | |
| | | | | (15,840) 3,460円 × 10人 × 0.5ヶ月 = 17,300円 | | | | |
| | | | | テキスト作成費 | | | | |
| | | | | 7,690円 × 30部 = 230,700円 | | | | |
| | | | | 小計 (448,960円) 468,880円 | | | | |

| 事項及び科目 | 前年度予算額 | 昭和62年度 予算額 | 対前年度比較 増△減額 | 積算基礎 | | | | |
|----------------|--|---|--|--|-----------------------------|--------------------------|----|------------------|
| | | | | b. 域内講師招へい費 | | | | |
| | 航空賃 | 滞在費 | 支度料 | 書籍費 | 研修諸費 | 小計 | 件数 | 合計 |
| | 円 | 円 | 円 | 円 | 円 | 円 | 件 | |
| | (4) 87,670 × 5人 (350,480) = 438,350 | (4) 9,670 × 15日 × 5人 (580,200) = 725,250 | (4) 16,040 × 5人 (64,160) = 80,200 | (4) 9,230 × 5人 (36,920) = 46,150 | (4) (293,980) 309,800 | (1,325,940) 1,599,750 | 1 | (1,326) 1,600 |
| | | | | (研修諸費内訳) 現地交通費 (4) (48,340) $24,170 \text{円} \times 5 \text{人} \times 0.5 \text{月} = 60,425 \text{円}$ 資料費 (4) (14,940) $2470 \text{円} \times 5 \text{人} \times 0.5 \text{月} = 18,675 \text{円}$ テキスト作成費 $7,690 \text{円} \times 30 \text{部} = 230,700 \text{円}$ 小計 309,800円 (293,997) 計 1) + 2) = 36,690 (23,590) 合計 1 ~ 4 133,213 (55,502) | | | | |
| (ハ) 機材供与に必要な経費 | (57,280) 58,800 | 196,692 | 137,892 | | | | | |
| (ロ) 機材供与費 | (57,280) 58,800 | 196,692 | 137,892 | 全額★ (11,760) $39,338 \times 570 \text{円} = 22,412,660$ (58,800) = 196,692 | | | | |

(単位:千円)

| 専 項 及 び 科 目 | 前年度予算額 | 昭和62年度 予 算 額 | 対前年度比較 増△減額 | 績 算 基 礎 |
|----------------------|--------------------|-----------------|----------------|--|
| (二) プロジェクト実施計画に必要な経費 | (14,979) 15,381 | 15,381 | 0 | 1 実施計画費 (1) プロジェクト運営費 $953 \times 57 \text{プロジェクト} = 4,765$ (1) 諸謝金 委員会謝金 $5,150 \text{円} \times 8 \text{人} \times 5 \text{回} = 206$ 仕様書作成謝金 $3,060 \text{円} \times 100 \text{枚} = 306$ (2) 国内旅費(広島基準3等級2泊3日) $\{14,400 \text{円} \times 2 \text{回} + (8,200 \text{円} \times 2 \text{泊} + 1,600 \text{円} \times 3 \text{日})\} \times$ $2 \times 3 \text{回} = 300$ (3) 庁 費 会議費 $500 \text{円} \times 10 \text{人} \times 6 \text{回} = 30$ 資料作成購入費 $3,688 \text{円} \times 30 \text{種} = 111$ 計 (1) ~ (3) 953 (ロ) 特殊案件実施計画費 $2,095 \times 2 \text{件} = 4,190$ |
| (目) 実施計画諸費 | (14,979) 15,381 | 15,381 | 0 | |

| 作業部会謝金 | 委員国内旅費 | 部会資料作成費 | 仕様書作成費 (原稿料) | 仕様書翻訳料 | 仕様書印刷製本費 | 計 |
|------------------------------------|-------------------------------------|----------------------------|-----------------------------|-----------------------------|----------------------------|-------|
| 円 | 円 | 円 | 円 | 円 | 円 | |
| $5,150 \times 8 \times 5 \text{日}$ | $25,670 \times 3 \times 2 \text{回}$ | $21,770 \times 4 \text{種}$ | $3,060 \times 250 \text{枚}$ | $2,650 \times 250 \text{枚}$ | $5,410 \times 50 \text{部}$ | |
| = 155,000 | = 154,000 | = 87,000 | = 765,000 | = 663,000 | = 271,000 | 2,095 |

(単位:千円)

| 事 項 及 び 科 目 | 前年度予算額 | 昭和62年度 予 算 額 | 対前年度比較 増△減額 | 績 算 基 礎 |
|-------------|--------|-----------------|----------------|---|
| | | | | (ハ) 沖縄センター打合せ会議 (1) プロジェクト責任者受入経費 3,888 1. 航空費 $428,400 \text{円} \times 5 \text{人} = 2,142$ 2. 滞在費 $28,000 \text{円} \times 10 \text{日} \times 5 \text{人} = 1,400$ ハ. 国内旅費 $69,200 \text{円} \times 5 \text{人} = 346$ (2) 国内支援機関参加経費 592 $118,300 \text{円} \times 5 \text{人} = 592$ (注) 国内旅費 $69,200 \text{円} + (9,900 \text{円} \times 4 \text{泊} + 1,900 \text{円} \times 5 \text{日}) = 118,300 \text{円}$ (3) 庁 費 431 1 資料作成購入費 $3,770 \text{円} \times 1 \text{種} \times 20 \text{部} = 75$ 2 車輜借上費 $15,900 \text{円} \times 3 \text{台} \times 5 \text{日} = 230$ ハ 会議費 $2,100 \text{円} \times 10 \text{人} \times 6 \text{回} = 126$ 計 (1) ~ (3) 491 計 (1) ~ (ハ) 13,866 |

(単位:千円)

| 事 項 及 び 科 目 | 前年度予算額 | 昭和62年度 予 算 額 | 対前年度比較 増△減額 | 績 算 基 礎 |
|-------------|--------|-----------------|----------------|---|
| | | | | <p>2. 国内協力体制整備費</p> <p style="text-align: right;">$505,152円 \times 37プロジェクト = 1,515$</p> <p>(単価内訳)</p> <p>イ 諸謝金 106,380円</p> <p>ロ 国内旅費 $66,100円 \times 4人 = 264,400円$</p> <p>ハ 方 費 134,372円</p> <p> i) 会 議 費 14,882円</p> <p> ii) 資料作成費 119,490円</p> <p style="text-align: right;">計 1 ~ ハ 505,152円</p> <p>(注) 国内旅費(広島基準 2等級 3泊4日)</p> <p style="text-align: right;">$\{14,400円 \times 2回 + (9,900円 \times 3泊 + 1,900円 \times 4日)\}$</p> <p style="text-align: right;">= 66,100</p> <p style="text-align: right;">計 1 ~ 2 15,381</p> |

| 事項及び科目 | 前年度予算額 | 昭和62年度 予算額 | 対前年度比較 増△減額 | 積算基礎 | | | | | | | | | | |
|-----------------|--|---------------|----------------|-----------------|-----------------------|------------------------|------------------|--------------|-------------------|--------------------|-------|--|----------|-----|
| 6. 科学技術協力に必要な経費 | (563,116) | 635,585 | 46,631 | (調査予定件数および所要経費) | | | | | | | | | | |
| (1) 調査実施に必要な経費 | 588,964 | 49,461 | △ 25,143 | | | | | | | | | | | |
| (2) 調査諸費 | (72,105) 74,604 (33,040) 34,725 | 31,554 | △ 3,171 | | | | | | | | | | | |
| | | | | 区分 | 件数 | 調査旅費 | 現地調査費 | 資料購送費 | 報告書作成費 | 合計 | | | | |
| | | | | 1) 事前調査 | (2) 0 | (7,924) 0 | (1,196) 0 | (86) 0 | (1,408) 0 | (10,614) 0 | | | | |
| | | | | 2) 実施協議 | (3) 2 | (8,745) 5,830 | (1,032) 536 | (129) 86 | (2,112) 1,408 | (12,018) 7,860 | | | | |
| | | | | 3) 計画打合せ | 3 | 8,727 | (1,125) 879 | 129 | 2,112 | (12,093) 11,847 | | | | |
| | | | | 4) 巡回指導 | (0) 3 | (0) 8,727 | (0) 879 | (0) 129 | (0) 2,112 | (0) 11,847 | | | | |
| | | | | 合計 | 8 | (25,396) 23,284 | (3,353) 2,294 | (344) 344 | (5,432) 5,632 | (34,725) 31,554 | | | | |
| | | | | 1 調査旅費 | | | | | | | | | | |
| 区分 | 等級 | 期間 | 航空賃 | 支度料 | 日当 | 宿泊料 | 旅行費 | 国内旅費 | 単価計 | 人数 | 小計 | 件数 | 合計 | 構成比 |
| 事前調査 | | 日 | 円 | 円 | 円 | 円 | 円 | 円 | 円 | 人 | | (2) | (7,924) | 3/5 |
| | | | | | | | | | | | | 0 | 0 | 2/5 |
| 実施協議 | 3 | 15 | 291,760 | 66,030 | 3,200×15日 = 48,000 | 2,800×14泊 = 137,200 | 5,000 | 35,040 | 582,030 | 5 | 2,915 | (3) | (8,745) | 3/5 |
| | | | | | | | | | | | 2 | 5,830 | 5,830 | 2/5 |
| 計画打合せ | 3 | 25 | 291,760 | 80,180 | 3,200×25日 = 80,000 | 2,800×24泊 = 235,200 | 5,000 | 35,040 | 727,180 | 4 | 2,909 | 3 | (8,727) | 4/4 |
| | | | | | | | | | | | | 3 | 8,727 | 0/4 |
| 巡回指導 | 3 | 25 | 291,760 | 80,180 | 3,200×25日 = 80,000 | 2,800×24泊 = 235,200 | 5,000 | 35,040 | 727,180 | 4 | 2,909 | (0) | (0) | 4/4 |
| | | | | | | | | | | | | 3 | 8,727 | 0/4 |
| 合計 | | | | | | | | | | | | (8) | (25,396) | |
| | | | | | | | | | | | | 8 | 23,284 | |
| | | | | | | | | | | | | (注) 国内旅費(広島基準3等級3泊3日往復) | | |
| | | | | | | | | | | | | $[14,400円 + (3,200円 \times 3泊 + 1,600円 \times 3日)] \times 2 \times \frac{4}{10} = 35,040円$ | | |

(單位:千円)

| 事項及び科目 | | 前年度予算額 | 昭和62年度 予算額 | 対前年度比較 増△減額 | 積算基礎 | | | | | | | |
|---------------|------------------------|-----------------------|------------------------|--------------------------------------|--|-----------------------------|-----------------------------|---------------------------|---------------------------------|-----------------|---------|-----|
| | | | | | 4. 報告書作成費 | | | | | | | |
| 区分 | 原稿料 | 翻訳料 | 印刷製本費 | 国内旅費 | 校閲料 | 資料作成費 | 会議費 | 交通費 | 送料 | 集計 件数 | 計 | 構成比 |
| 事前調査 | 円 | 円 | 円 | 円 | 円 | 円 | 円 | 円 | 円 | (2) 件 | (1,408) | 3/5 |
| | | | | | | | | | | | 0 | 2/5 |
| 実施協議 | 2,200×30枚 = 176,000 | 1,910×50枚 = 95,500 | 2,980×60部 = 178,800 | 50,000×5人 × 7/8 × 1回 = 100,000 | 1,080×50枚 = 54,000 | 550×5種 × 20部 = 55,000 | 500×10人 × 3回 = 15,000 | 550×4人 × 3回 = 6,600 | 740×30 ^回 = 22,200 | (3) 704 2 | (2,112) | 3/5 |
| | | | | | | | | | | | 1,408 | 2/5 |
| 計画打合せ | 2,200×30枚 = 176,000 | 1,910×50枚 = 95,500 | 2,980×60部 = 178,800 | 50,000×5人 × 7/8 × 1回 = 100,000 | 1,080×50枚 = 54,000 | 550×5種 × 20部 = 55,000 | 500×10人 × 3回 = 15,000 | 550×4人 × 3回 = 6,600 | 740×30 ^回 = 22,200 | 704 3 | 2,112 | 4/4 |
| | | | | | | | | | | | 0 | 0/4 |
| 巡回指導 | 2,200×30枚 = 176,000 | 1,910×50枚 = 95,500 | 2,980×60部 = 178,800 | 50,000×5人 × 7/8 × 1回 = 100,000 | 1,080×50枚 = 54,000 | 550×5種 × 20部 = 55,000 | 500×10人 × 3回 = 15,000 | 550×4人 × 3回 = 6,600 | 740×30 ^回 = 22,200 | (0) 704 3 | (0) | 4/4 |
| | | | | | | | | | | | 2,112 | 0/4 |
| 合計 | | | | | | | | | | | (5,632) | |
| | | | | | | | | | | | 5,632 | |
| (目) 所属先給与補填経費 | | (8,696) 8,696 | 6,848 | △ 1,848 | 全額 ☆ | | | | | | | |
| | | | | | $446,600円 \times \frac{(30)}{23人月} \times \frac{2}{3} = 6848(8,696)$ | | | | | | | |
| | | | | | (人月内訳) | | | | | | | |
| | | | | | (1) 実施協議 $\frac{(30)}{15/30日} \times 5人 \times \frac{(3)}{2件} \times \frac{3}{5} = 3人月(9)$ | | | | | | | |
| | | | | | (2) 計画打合せ $\frac{(40)}{25/30日} \times 4人 \times 3件 \times \frac{4}{4} = 10人月(12)$ | | | | | | | |
| | | | | | (3) 巡回指導 $\frac{25}{30日} \times 4人 \times 3件 \times \frac{4}{4} = 10人月(0)$ | | | | | | | |
| | | | | | (4) 事前調査 0(9) | | | | | | | |
| | | | | | 計 (1)~(4) 23人月(30) | | | | | | | |

(单位:千円)

| 事項及び科目 | 前年度予算額 | 昭和62年度 予算額 | 対前年度比較 増△減額 | 積算基礎 |
|----------------|----------------------|---------------|----------------|---|
| (目) 技術費 | (30,369) 31,183 | 11,059 | △ 20,124 | $\begin{aligned} & (691,740) \quad (15.3) \\ & 709,730 \text{円} \times 5.3 \text{人月} \times 2.94 = 11,059 (31,183) \end{aligned}$ <p>(人月内訳)</p> <p>(1) 実施協議(技A) $\frac{10+15+15}{30} \text{月} \times 5 \text{人} \times 2 \text{件} \times \frac{2}{5}$ = 5.3人月(8.0)</p> <p>(2) 車前調査 0人月(7.3)</p> <p>計 (1) + (2) 5.3人月(15.3)</p> |
| (口) 専門家派遣に必要経費 | (331,907) 351,445 | 365,078 | 13,663 | 派遣人数 1. 専門家 57人 2. 長期研究員 4人 所要経費 |
| (目) 派遣諸費 | (160,530) 161,380 | 167,384 | 6,004 | |

| 区分 | 派遣費 | 携行機材費 | 合計 |
|-------|----------------------|--------------------|----------------------|
| 専門家 | (127,024) 138,065 | (18,479) 15,036 | (146,503) 153,101 |
| 長期研究員 | (14,193) 13,599 | 684 | (14,877) 14,283 |
| 合計 | (141,217) 151,664 | (20,163) 15,720 | (161,380) 167,384 |

| 事項及び科目 | 前年度予算額 | 昭和62年度 予算額 | 対前年度比較 増△減額 | 積算基礎 | | | | | | | | | |
|---|--------|---------------|----------------|---|---------|---------|-------|--------|---|-----------|-----|-------------------------|--------------------|
| | | | | 区分 | 等級 | 期間 | 航空費 | 支度料 | 移転料 | 着後手当 | 旅行費 | 国内旅費 | 日当宿泊料 |
| | | | | 1. 派遣費 全額* | | | | | | | | | |
| | | | | (1) 赴滞在旅費 | | | | | | | | | |
| 1) 継続 | 3 | 12 | | | | | | | | | | (10) ^人 13 | 0 |
| 2) 帰国 | 3 | 5 | | | | | | | | | | | 0 |
| 3) 交替及び新規 | 3 | 7 | | | | | | | | | | (13) | (16,695) 0 |
| 4) 短期 | 3 | 2 | 291,760 | 80,180 | 0 | 0 | 5,000 | 35,040 | (3200×60 ^円 + 9800×59 ^円) =776,200 | 1,182,180 | 44 | 52,016 | |
| 5) 長期研究費(帰国) | 3 | 9 | 145,880 | 0 | 205,500 | 0 | 5,000 | 17,520 | 0 | 373,900 | 2 | 748 | |
| 6) 長期研究費(交替) | 3 | 3 | 145,880 | 165,000 | 205,500 | 130,000 | 5,000 | 17,520 | 0 | 668,900 | 2 | 1,338 | |
| 合計 | | | | | | | | | | | | 61 | (70,797) 54,102 |
| (注) 国内旅費(広島基準3等級3泊3日) | | | | (イ) 滞在費 73,339 (53,013) 1.) 長期専門家 $\frac{(361,000)}{353,780 \text{円} \times 13 \text{人} \times 12 \text{月} \times \frac{(7)}{100}} = 44,349$ 2.) 長期研究員 $\frac{(361,000)}{353,780 \text{円} \times (2 \text{人} \times 9 \text{月} + 2 \text{人} \times 3 \text{月})} = 8,491$ (ロ) 住居手当 (14,421) 1.) 長期専門家 $\frac{(209,000)}{180,367 \text{円} \times 156 \text{人} \times \frac{60}{100}} = 16,882$ 2.) 長期研究員 $\frac{(209,000)}{180,367 \text{円} \times 24 \text{人} \times \frac{60}{100}} = 2,597$ | | | | | | | | | |
| 短期 $\{14,400 \text{円} + (8,200 \text{円} \times 3 \text{泊} + 1,600 \text{円} \times 3 \text{日})\} \times 2 \text{回} \times \frac{4}{10}$ $= 35,040 \text{円}$ 長期(本人) $\{14,400 \text{円} + (8,200 \text{円} \times 3 \text{泊} + 1,600 \text{円} \times 3 \text{日})\} \times \frac{4}{10} = 17,520 \text{円}$ | | | | | | | | | | | | | |

(单位:千円)

| 事項及び科目 | 前年度予算額 | 昭和62年度 予算額 | 対前年度比較 増△減額 | 積算基礎 |
|---------------|--------------------|---------------|----------------|---|
| | | | | (=) 語学手当 (2,076) 3,184 1.) 長期専門家 $\frac{(361,000)}{353,780円} \times \frac{(91)}{156人} \times \frac{1}{3} \times \frac{15}{100} = \frac{(1,643)}{2,759}$ 2.) 長期研究員 $\frac{(341,000)}{353,780円} \times 24人 \times \frac{1}{3} \times \frac{15}{100} = \frac{(403)}{425}$ (ホ) 子女教育手当 1.) 長期専門家 $18,000円 \times \frac{(91)}{156人} \times \frac{1}{3} \times (1 + \frac{2}{3}) = \frac{(910)}{1,560}$ 計 (イ) ~ (ホ) (141,217) 151,664 2. 携行機材費 (20,163) 15,720 1.) 専門家 $341,730円 \times \frac{(57)}{44人} = \frac{(1,947)}{15,036}$ 2.) 長期研究員 $341,730円 \times 2人 = 684$ |
| (目) 所属先給与補填経費 | (68,409) 68,409 | 85,747 | 17,338 | 全額冲 $\frac{(434,800)}{446,600円} \times \frac{(236)}{288人} \times \frac{2}{3} = \frac{85,747(68,409)}$ (人月内訳) (1) 長期専門家 $13人 \times \frac{(7+1)}{12月} = 156人月(104)$ (2) 短期専門家 $44人 \times (2+1)月 = 132人月(132)$ 計 (1) + (2) 288人月(236) |

| 事 項 及 び 科 目 | 前年度予算額 | 昭和62年度 予 算 額 | 対前年度比較 増△減額 | 積 算 基 礎 |
|-------------|--------------------|-----------------|----------------|---|
| (目) 技 術 費 | (51,681) 52,897 | 50,098 | △ 2,799 | (692,000) 710,000円 × $\frac{(26)}{24}$ 人月 × 2.94 50,098(52,897) |
| | | | | (人月内訳) |
| | | | | (1) 長期研究員(技A) 2人 × 9月 + 2人 × 3月 = 24人月(24) |
| | | | | (2) 日・ソフト分 0 (2) |
| | | | | 計 (1) + (2) 24人月(26) |
| (目) 現地業務費 | (51,287) 62,759 | 61,849 | △ 6,910 | 全額④ |
| | | | | 1 一般現地業務費 |
| | | | | $126,946円 \times 61 \text{プロジェクト月} \times \frac{(49)}{225} \times \frac{(209)}{163} = 5,357$ $\times 0.927124 = 5,201$ |
| | | | | 2 貧困国対策費 |
| | | | | $128,290円 \times 35 \text{プロジェクト月} \times \frac{(209)}{237} \times \frac{(163)}{163} = 3,088$ (3,960) |
| | | | | 3. 技術交換費 |
| | | | | $1,593 \times 6 \text{件} \times \frac{(209)}{237} \times \frac{(163)}{163} = 6,574$ (8,429) |
| | | | | (単価内訳) |
| | | | | (イ) 航空賃 235,320円 × 2人 = 470,640円 |
| | | | | (ロ) 日 当 4,200円 × 30日 × 2人 = 252,000円 |
| | | | | (ハ) 宿泊料 12,900円 × 29泊 × 2人 = 748,200円 |
| | | | | (ニ) 現地活動費 49,710円 × 2人 = 99,420円 |
| | | | | (ホ) 送 料 2,300円 × 10kg = 23,000円 |
| | | | | 計 (イ) ~ (ホ) 1,593,260円 |

(単位:千円)

| 事 項 及 び 科 目 | 前年度予算額 | 昭和62年度 予 算 額 | 対前年度比較 増△減額 | 績 算 基 礎 | | | | | | | | | | | | | | | | |
|--|--|--|--|---|-----------|-----|-------|-----|----------|-----|----|-----|--|--|--|--|---------|-----------|---|-------|
| | | | | 4 研究開発費 $2,410,302 \text{円} \times 27 \text{プロジェクト} \times 12 \text{月} \times \frac{163}{287} = 39,785 \text{円}$ (51.01%) 5 現地セミナー開催費 $3,637 \times 3 \text{件} \times \frac{163}{229} \times 0.927124 = 7,201 \text{円}$ (0) (単価内訳) 2. セミナー開催費 2,311 | | | | | | | | | | | | | | | | |
| | | | | <table border="1"> <thead> <tr> <th>航空費</th> <th>滞在費</th> <th>支度料</th> <th>書籍費</th> <th>セミナー開催諸費</th> <th>小 計</th> <th>件数</th> <th>合 計</th> </tr> </thead> <tbody> <tr> <td>$87,670 \times 10 \text{人}$ = 876,700</td> <td>$73,510 \times 10 \text{人}$ = 735,100</td> <td>$13,840 \times 10 \text{人}$ = 138,400</td> <td>$9,230 \times 10 \text{人}$ = 92,300</td> <td>468,880</td> <td>2,311,380</td> <td>1</td> <td>2,311</td> </tr> </tbody> </table> | 航空費 | 滞在費 | 支度料 | 書籍費 | セミナー開催諸費 | 小 計 | 件数 | 合 計 | $87,670 \times 10 \text{人}$ = 876,700 | $73,510 \times 10 \text{人}$ = 735,100 | $13,840 \times 10 \text{人}$ = 138,400 | $9,230 \times 10 \text{人}$ = 92,300 | 468,880 | 2,311,380 | 1 | 2,311 |
| 航空費 | 滞在費 | 支度料 | 書籍費 | セミナー開催諸費 | 小 計 | 件数 | 合 計 | | | | | | | | | | | | | |
| $87,670 \times 10 \text{人}$ = 876,700 | $73,510 \times 10 \text{人}$ = 735,100 | $13,840 \times 10 \text{人}$ = 138,400 | $9,230 \times 10 \text{人}$ = 92,300 | 468,880 | 2,311,380 | 1 | 2,311 | | | | | | | | | | | | | |
| | | | | (セミナー開催諸費内訳) 外部講師 $1,120 \text{円} \times 4 \text{人} \times 7 \text{日} \times \frac{1}{2} = 22,720 \text{円}$ 現地庫上費 $100,860 \text{円} \times 2 \text{人} \times 0.5 \text{ヶ月} = 100,860 \text{円}$ 現地交通費 $18,460 \text{円} \times 10 \text{人} \times 0.5 \text{ヶ月} = 92,300 \text{円}$ 資料費 $3,460 \text{円} \times 10 \text{人} \times 0.5 \text{ヶ月} = 17,300 \text{円}$ | | | | | | | | | | | | | | | | |

(360)

(単位:千円)

| 事項及び科目 | 前年度予算額 | 昭和62年度 予算額 | 対前年度比較 増△減額 | 積算基礎 | | | |
|---|---|--|---|--|-------------|----|---------|
| | | | | テキスト作成費 $2,690 \text{円} \times 30 \text{部} = 230,700 \text{円}$ b 講師招へい費 $1,326$ | | | |
| | | | | (セミナー開催諸費内訳) 現地交通費 $24,170 \text{円} \times 4 \text{人} \times 0.5 \text{ヶ月} = 48,340 \text{円}$ 資料費 $2,470 \text{円} \times 4 \text{人} \times 0.5 \text{ヶ月} = 14,940 \text{円}$ テキスト作成費 $2,690 \text{円} \times 30 \text{部} = 230,700 \text{円}$ $a + b = 3,637$ 計 1 ~ 5 $61,849 (18,759)$ | | | |
| 航空費 | 滞在費 | 支度料 | 書籍費 | セミナー開催諸費 | 小計 | 件数 | 合計 |
| $87,670 \times 4 \text{人}$ $= 350,680$ | $9,670 \times 15 \text{日} \times 4 \text{人}$ $= 580,200$ | $16,040 \times 4 \text{人}$ $= 64,160$ | $9,230 \times 4 \text{人}$ $= 36,920$ | $293,980$ | $1,326,940$ | 1 | $1,326$ |

(単位:千円)

| 事 項 及 び 科 目 | 前年度予算額 | 昭和62年度 予 算 額 | 対前年度比較 増△減額 | 積 算 基 礎 |
|--------------------|----------------------|-----------------|----------------|--|
| (ハ) 機材供与に必要な経費 | (117,289) 119,910 | 177,932 | 58,022 | |
| (ロ) 機材供与費 | (117,289) 119,910 | 177,932 | 58,022 | 全額 ㊦ |
| | | | | 1. (84,463) 93,648 |
| | | | | 2. (5) 12,041 × 770プロジェクト (35,447) = 84,284 |
| | | | | 計 1 ~ 2 (119,910) 177,932 |
| (ニ) プロジェクト実施に必要な経費 | (41,815) 42,995 | 43,114 | 119 | |
| (ロ) 実施計画書費 | (41,815) 42,995 | 43,114 | 119 | 1. 実施計画費 |
| | | | | (1) プロジェクト運営費 |
| | | | | 1.) 諸謝金 |
| | | | | 委員会謝金 5,150円 × 8人 × 5回 = 206 |
| | | | | 仕様書作成謝金 3,060円 × 100枚 = 306 |
| | | | | 2.) 国内旅費(広島基準3等級2泊3日) |
| | | | | { 14,400円 × 2回 + (8,200円 × 2泊 + 1,600円 × 3日) } × 2 × 3回 = 300 |

| 専 項 及 び 科 目 | 前年度予算額 | 昭和62年度 予 算 額 | 対前年度比較 増△減額 | 績 算 基 礎 | | | | | | | | | | | | | | | | |
|--------------------------|---------------------------|----------------------|-------------------------|--|------------------------|-------|--------|--------|---------|-----------------|--------|----------|---|--------------------------|---------------------------|----------------------|-------------------------|-------------------------|------------------------|-------|
| | | | | <p>3.) 庁 費</p> <p>会 議 費 500円×10人×6回 = 30</p> <p>資料作成購入費 3,628×30種 = 111</p> <p>計 1.)~3.) 953</p> <p>953×87.0シエト = 7,624</p> <p>(ロ) 特殊案件実施計画費</p> <p>2,099×8件 = 16,792</p> <p>(単価内訳)</p> <table border="1" data-bbox="1190 947 2326 1115"> <thead> <tr> <th>作業部会謝金</th> <th>委員国内旅費</th> <th>部会資料作成費</th> <th>仕様書作成費 (原稿料)</th> <th>仕様書翻訳料</th> <th>仕様書印刷製本費</th> <th>計</th> </tr> </thead> <tbody> <tr> <td>5,150×6人×5日 = 155,000</td> <td>25,670×3人×2日 = 152,000</td> <td>2,770×4種 = 87,000</td> <td>3,060×250枚 = 765,000</td> <td>2,650×250枚 = 663,000</td> <td>5,410×50部 = 271,000</td> <td>2,099</td> </tr> </tbody> </table> | | | 作業部会謝金 | 委員国内旅費 | 部会資料作成費 | 仕様書作成費 (原稿料) | 仕様書翻訳料 | 仕様書印刷製本費 | 計 | 5,150×6人×5日 = 155,000 | 25,670×3人×2日 = 152,000 | 2,770×4種 = 87,000 | 3,060×250枚 = 765,000 | 2,650×250枚 = 663,000 | 5,410×50部 = 271,000 | 2,099 |
| 作業部会謝金 | 委員国内旅費 | 部会資料作成費 | 仕様書作成費 (原稿料) | 仕様書翻訳料 | 仕様書印刷製本費 | 計 | | | | | | | | | | | | | | |
| 5,150×6人×5日 = 155,000 | 25,670×3人×2日 = 152,000 | 2,770×4種 = 87,000 | 3,060×250枚 = 765,000 | 2,650×250枚 = 663,000 | 5,410×50部 = 271,000 | 2,099 | | | | | | | | | | | | | | |
| | | | | <p>計 (1)~(ロ) 24,416</p> <p>2 国内協力体制整備費</p> <p>(1) 諸 謝 金 106,380円</p> <p>(ロ) 国内旅費(広島基準2等級3泊4日)</p> <p>{ 14,400円×2回+(9,900円×3泊+1,900円×4日) } × 4人</p> <p>= 264,400円</p> <p>(ハ) 庁 費</p> <p>会 議 費 14,882円</p> <p>資料作成費 120,238円</p> <p>計 (1)~(ハ) 505,900円</p> <p>505,900円×87.0シエト = 4,047</p> | | | | | | | | | | | | | | | | |

(単位:千円)

| 事項及び科目 | 前年度予算額 | 昭和62年度 予算額 | 対前年度比較 増△減額 | 積算基礎 |
|--------|--------|---------------|----------------|---|
| | | | | <p>3. 視聴覚教材等整備費</p> <p>(1) 諸謝金</p> <p>1) 教材整備国内作業費</p> <p>A. 直接人件費</p> <p>i) 主人技師 1人1月 $\frac{(40,500)}{41,510円 \times 20日 \times 1人月} = 830$ (810)</p> <p>ii) 技師(A) 1人2月 $\frac{(34,600)}{35,500円 \times 20日 \times 2人月} = 1,420$ (1,384)</p> <p>計 i) ~ ii) 2,250 (2,194)</p> <p>B. 諸経費(直接人件費の110%相当額)</p> <p>$\frac{(2,194)}{2,250} \times \frac{110}{100} = 2.475$ (2,413)</p> <p>C. 技術費[(直接人件費+諸経費)の40%相当額]</p> <p>$\frac{(2,194) + (2,413)}{(2,250 + 2,475)} \times \frac{40}{100} = 1,890$ (1,843)</p> <p>小計 A~C $6,615 \times 1件 = 6,615$ (6,450)</p> <p>2) 教材翻訳料</p> <p>$2,650円 \times 100枚 \times 2種 \times 1件 = 530$</p> <p>計 1) ~ 2) 7,145 (6,980)</p> <p>(4) 国内旅費(広島基準2等級3泊4日)</p> <p>$\{(2,600円 + 5,700円) \times 2 + (1,900円 \times 4日 + 9,900円 \times 3泊)\}$</p> <p>$\times 2人 \times 1件 = 128$</p> |

| 事 項 及 び 科 目 | 前年度予算額 | 昭和62年度 予 算 額 | 対前年度比較 増△減額 | 績 算 基 礎 |
|-------------|--------|-----------------|----------------|--|
| | | | | (ハ) 庁 費 1.) 教材購入費 教科書専門等購入費 $4,200円 \times 10種 \times 1件 = 42$ 2.) 教材作成費 A. 教科書マニュアル等印刷製本費 $2,780円 \times 100部 \times 2種 \times 1件 = 556$ B. スライド作成費 $840,000円 \times 3種 \times 1件 = 2,520$ 3.) 会議費 $500円 \times 20人 \times 2回 \times 1件 = 20$ 4.) 機材送料 $1,683円 \times 30kg \times 4種 \times 1件 = \begin{matrix} (248) \\ 202 \end{matrix}$ 5.) プロジェクター等購入費 $234,000円 \times 1件 = 234$ 小計 1.)~5.) $\begin{matrix} (3,620) \\ 3,574 \end{matrix}$ 計 (1.)~(ハ) $\begin{matrix} (10,728) \\ 10,847 \end{matrix}$ |

(単位:千円)

| 事項及び科目 | 前年度予算額 | 昭和62年度 予算額 | 対前年度比較 増△減額 | 積算基礎 | | | | | | | | | | | | | | | | | | | | | | | | | | | | | | |
|-------------|---------|---------------|--------------------------|--|-------------|-----|--|--|-------|----|---|---|---|---|---|--|-------------|--|--|--------------------------|-------------|--|--|--|--|--|-------|--|-----------|---------|--------|-----------|-----------|-------|
| | | | | <p>4. 技術研究開発費</p> <p style="text-align: center;">$1.902 \times 2 \text{ 件} = 3.804$</p> <p>(単価内訳)</p> <table border="1" data-bbox="1558 766 2359 1039"> <thead> <tr> <th data-bbox="1558 766 1706 871">サンプル 輸送費</th> <th colspan="3" data-bbox="1706 766 2092 871">研究費</th> <th data-bbox="2092 766 2240 871">印刷製本費</th> <th data-bbox="2240 766 2359 871">単価</th> </tr> <tr> <td data-bbox="1558 871 1706 913">円</td> <td data-bbox="1706 871 1825 913">円</td> <td data-bbox="1825 871 1944 913">円</td> <td data-bbox="1944 871 2092 913">円</td> <td data-bbox="2092 871 2240 913">円</td> <td data-bbox="2240 871 2359 913"></td> </tr> </thead> <tbody> <tr> <td data-bbox="1558 913 1706 955">1590 × 70kg</td> <td data-bbox="1706 913 1825 955"></td> <td data-bbox="1825 913 1944 955"></td> <td data-bbox="1944 913 2092 955">19,270 × 20^部</td> <td data-bbox="2092 913 2240 955">2,990 × 60部</td> <td data-bbox="2240 913 2359 955"></td> </tr> <tr> <td data-bbox="1558 955 1706 997"></td> <td data-bbox="1706 955 1825 997"></td> <td data-bbox="1825 955 1944 997"></td> <td data-bbox="1944 955 2092 997"></td> <td data-bbox="2092 955 2240 997">× 3 種</td> <td data-bbox="2240 955 2359 997"></td> </tr> <tr> <td data-bbox="1558 997 1706 1039">= 111,300</td> <td data-bbox="1706 997 1825 1039">791,600</td> <td data-bbox="1825 997 1944 1039">75,390</td> <td data-bbox="1944 997 2092 1039">= 385,400</td> <td data-bbox="2092 997 2240 1039">= 538,200</td> <td data-bbox="2240 997 2359 1039">1.902</td> </tr> </tbody> </table> <p style="text-align: center;">計 1 ~ 4 42,114 (42,995)</p> | サンプル 輸送費 | 研究費 | | | 印刷製本費 | 単価 | 円 | 円 | 円 | 円 | 円 | | 1590 × 70kg | | | 19,270 × 20 ^部 | 2,990 × 60部 | | | | | | × 3 種 | | = 111,300 | 791,600 | 75,390 | = 385,400 | = 538,200 | 1.902 |
| サンプル 輸送費 | 研究費 | | | 印刷製本費 | 単価 | | | | | | | | | | | | | | | | | | | | | | | | | | | | | |
| 円 | 円 | 円 | 円 | 円 | | | | | | | | | | | | | | | | | | | | | | | | | | | | | | |
| 1590 × 70kg | | | 19,270 × 20 ^部 | 2,990 × 60部 | | | | | | | | | | | | | | | | | | | | | | | | | | | | | | |
| | | | | × 3 種 | | | | | | | | | | | | | | | | | | | | | | | | | | | | | | |
| = 111,300 | 791,600 | 75,390 | = 385,400 | = 538,200 | 1.902 | | | | | | | | | | | | | | | | | | | | | | | | | | | | | |

(単位:千円)

| 事項及び科目 | 前年度予算額 | 昭和62年度 予算額 | 対前年度比較 増△減額 | 績算基礎 | | | | | | |
|---------------|-------------|---------------|----------------|-------------|-------------|-------------|------------------|------------------|-------------|--------------------|
| | | | | 昭和41年度から計上 | 56年度 | 57年度 | 58年度 | 59年度 | 60年度 | |
| (酒) 保健医療協力費 | (3,907,179) | 4,330,798 | 317,522 | 昭41年度から計上 | | | | | | |
| 1. 調査実施に必要な経費 | 4,013,276 | | | 56年度 | (3,437,363) | (3,410,092) | (3,593,220) | (3,723,850) | (3,724,940) | |
| (目) 調査諸費 | (210,064) | 276,678 | 63,006 | 当初予算額 | 3,532,726 | 3,651,568 | 3,768,675 | 3,927,045 | 3,734,332 | |
| | 213,672 | | | | | | | | | |
| | (133,922) | 138,099 | 960 | | | | | | | |
| | 137,139 | | | | | | | | | |
| | | | | 区分 | 件数 | 調査旅費 | 現地調査費 | 資機材購送費 | 報告書作成費 | 合計 |
| | | | | ① 事前調査 | 4 | 19,134 | (1,326) 1,038 | 594 | 2,730 | (23,784) 23,496 |
| | | | | ② 実施協議 | 5 | 10,995 | (740) 575 | 495 | 2,275 | (14,505) 14,340 |
| | | | | ③ 実施設計 | 1 | 6,627 | (1,023) 798 | (2,426) 2,399 | 1,099 | (11,175) 10,923 |
| | | | | ④ 計画打合せ | 6 | 8,694 | (366) 282 | 72 | 1,884 | (11,016) 10,932 |
| | | | | ⑤ 巡回指導 | 5 | 10,995 | (635) 500 | 100 | 1,570 | (13,300) 13,165 |
| | | | | ⑥ 機材修理 | 6 | 12,660 | (762) 600 | (9,948) 9,834 | 1,968 | (25,338) 25,062 |
| | | | | ⑦ エバリュエーション | 6 | 11,940 | (1,218) 948 | 144 | 1,158 | (14,460) 14,190 |
| | | | | ⑧ 基礎調査 | 1 | 6,627 | (1,023) 798 | (2,426) 2,399 | 1,099 | (11,175) 10,923 |
| | | | | ⑨ 事後調査 | 1 | 3,317 | (202) 158 | 24 | 197 | (3,740) 3,696 |
| | | | | ⑩ 779-777調査 | (3) | (6,807) | (528) | (63) | (1,248) | (8,646) |
| | | | | | 4 | 9,076 | 548 | 84 | 1,664 | 11,372 |
| | | | | 合計 | (40) | (97,796) | (7,823) | (16,292) | (15,228) | (137,139) |
| | | | | | 41 | 100,065 | 6,245 | 16,145 | 15,644 | 138,099 |

(単位:千円)

| 事項及び科目 | | 前年度予算額 | 昭和62年度 予算額 | 対前年度比較 増△減額 | 績算基礎 | | | | | | | | |
|----------------|----|--------|-------------------|----------------|--|-------|--------|-------------------|----|-------|------------|---------------------|---------------------|
| | | | | | 1. 調査旅費 | | | | | | | | |
| 区分 | 等級 | 期間 | 航空賃 | 支度料 | 日当・宿泊料 | 旅行雑費 | 国内旅費 | 単価計 1,104×0.95 | 人員 | 小計 | 件数 | 合計 | 機材比 |
| ① 事前調査 | 2 | 31 | (7人)基準 338,320 | 50,903 | $1,675 \times 31 + 5,144$ $\times 30 = 206,245$ | 1,495 | 11,140 | 637,778 | 5 | 3,189 | 6 | 12,134 | 5/5 0/5 |
| ② 実施協議 | 2 | 20 | 338,320 | 41,918 | $1,675 \times 20 + 5,144$ $\times 19 = 131,236$ | 1,495 | 11,140 | 549,686 | 4 | 2,199 | 5 | 10,995 | 4/4 0/4 |
| ③ 実施設計 | 2 | 60 | 536,800 | 79,134 | $2,604 \times 60 + 7,998$ $\times 59 = 628,122$ | 2,325 | 17,317 | 1,325,366 | 5 | 6,627 | 1 | 6,627 | 2/5 3/5 |
| ④ 計画打合せ | 2 | 15 | 308,990 | 41,918 | $1,675 \times 15 + 5,144$ $\times 14 = 97,141$ | 1,495 | 11,140 | 483,165 | 3 | 1,449 | 6 | 8,694 | 3/3 0/3 |
| ⑤ 巡回指導 | 2 | 20 | 338,320 | 41,918 | 131,236 | 1,495 | 11,140 | 549,686 | 4 | 2,199 | 5 | 10,995 | 4/4 0/4 |
| ⑥ 機材修理 | 3 | 20 | 338,320 | 39,501 | $1,436 \times 20 + 4,489$ $\times 19 = 114,011$ | 1,495 | 9,715 | 527,590 | 4 | 2,110 | 6 | 12,660 | (40)1/4 (0/4)3/4 |
| ⑦ エバリュエーション | 2 | 35 | 338,320 | 47,967 | $1,675 \times 35 + 5,144$ $\times 34 = 233,521$ | 1,495 | 11,140 | 663,306 | 3 | 1,990 | 6 | 11,940 | 3/3 0/3 |
| ⑧ 基礎調査 | 2 | 60 | 536,800 | 79,134 | 628,122 | 2,325 | 17,317 | 1,325,366 | 5 | 6,627 | 1 | 6,627 | 2/5 3/5 |
| ⑨ 事後調査 | 2 | 35 | 338,320 | 47,967 | 233,521 | 1,495 | 11,140 | 663,306 | 5 | 3,317 | 1 | 3,317 | 5/5 0/5 |
| ⑩ 779-47 調査 | 3 | 10 | 543,000 | 33,015 | $3,200 \times 10 + 9,800$ $\times 9 = 120,200$ | 2,500 | 22,344 | 756,247 | 3 | 2,269 | (3) 4 | 6,807 9,076 | |
| 合計 | | | | | | | | | | | (40) 41 | (97,796) 100,065 | |

| 事 項 及 び 科 目 | 前年度予算額 | 昭和62年度 予 算 額 | 対前年度比較 増△減額 | 積 算 基 礎 |
|-------------|--------|-----------------|----------------|--|
| | | | | <p>(注) 国内旅費内訳</p> <p>(1) 広島基準2等級3泊3日往復</p> $\left\{ \begin{array}{l} \text{鉄道賃} \quad \text{日当} \quad \text{宿泊料} \quad \text{宿泊料} \\ 4,810円 + (671円 \times 3日 + 3,417円 \times 2泊 + 3,051円) \end{array} \right\}$ $\times 2 \times \frac{1}{3} = 11,140円$ <p>(2) 広島基準3等級3泊3日往復</p> $\left\{ \begin{array}{l} \text{鉄道賃} \quad \text{日当} \quad \text{宿泊料} \quad \text{宿泊料} \\ 4,810円 + (549円 \times 3日 + 2,807円 \times 2泊 + 2,502円) \end{array} \right\}$ $\times 2 \times \frac{1}{3} = 9,715円$ <p>(3) 広島基準2等級3泊3日往復</p> $\left\{ \begin{array}{l} \text{鉄道賃} \quad \text{日当} \quad \text{宿泊料} \quad \text{宿泊料} \\ 7,480円 + (1,043円 \times 3日 + 5,312円 \times 2泊 + 4,743円) \end{array} \right\}$ $\times 2 \times \frac{1}{3} = 17,317円$ <p>(4) $\left\{ \begin{array}{l} \text{鉄道賃} \quad \text{日当} \quad \text{宿泊料} \quad \text{宿泊料} \\ 8,040円 + (1,122円 \times 3日) + (5,712円 \times 2泊) + 5,100円 \end{array} \right\}$</p> $\times 2 \times \frac{4}{70} = 22,344円$ |

(単位:千円)

| 事項及び科目 | 前年度予算額 | 昭和62年度 予算額 | 対前年度比較 増△減額 | 績算基礎 | | | | | | | |
|----------------|---|---|-------------------------------|--------------------------------------|---|-----------|-----------------|--|------------|------------------|--------------------|
| | | | | 2. 現地調査費 ⑧ | | | | | | | |
| 区分 | 通訳備上費 | 車輦等借上費 | 資料等購入費 | 通信連絡費 | 会議費 | 単価計 | 外貨交換 手数料(1%) | 小計 ⁽²⁰⁹⁾ ($\frac{163}{247} \times 0.927/24$) | 件数 | 合計 | 構成比 |
| ① 事前調査 | $2,760 \times 1 \times 25$ = 69,000 | $3,440 \times 1 \times 25$ = 86,000 | $1,160 \times 40$ = 46,400 | $70 \times 30 \times 3$ = 6,300 | $1,160 \times 20 \times 2$ = 46,400 | 254,100 | 2,541 | (221) 173 | 6 | (1,326) 1,038 | 5/5 0/5 |
| ② 実施協議 | $2,760 \times 1 \times 17$ = 46,920 | $3,440 \times 1 \times 17$ = 58,480 | $1,160 \times 30$ = 34,800 | 6,300 | $1,160 \times 20 \times 1$ = 23,200 | 169,700 | 1,697 | (148) 115 | 5 | (740) 575 | 4/4 0/4 |
| ③ 実施設計 | $4,740 \times 2 \times 50$ = 474,000 | $5,930 \times 2 \times 50$ = 593,000 | $1,970 \times 20$ = 39,400 | $120 \times 30 \times 3$ = 10,800 | $1,970 \times 15 \times 2$ = 59,100 | 1,176,300 | 11,763 | (1,023) 798 | 1 | (1,023) 798 | 2/5 3/5 |
| ④ 計画打合せ | 0 | $3,440 \times 1 \times 10$ = 34,400 | $1,160 \times 10$ = 11,600 | 6,300 | $1,160 \times 15 \times 1$ = 17,400 | 69,700 | 697 | (81) 47 | 6 | (364) 282 | 3/3 0/3 |
| ⑤ 巡回指導 | 46,920 | 58,480 | 11,600 | 6,300 | 23,200 | 146,500 | 1,465 | (127) 100 | 5 | (635) 500 | 4/4 0/4 |
| ⑥ 機材修理 | 46,920 | 58,480 | 11,600 | 6,300 | 23,200 | 146,500 | 1,465 | (127) 100 | 6 | (762) 600 | (4) 1/4 (0) 3/4 |
| ⑦ エバリエ-ショ | $2,760 \times 1 \times 30$ = 82,800 | $3,440 \times 1 \times 30$ = 103,200 | 11,600 | 6,300 | $1,160 \times 25 \times 1$ = 29,000 | 232,900 | 2,329 | (203) 158 | 6 | (1,218) 948 | 3/3 0/3 |
| ⑧ 基礎調査 | 474,000 | 593,000 | 39,400 | 10,800 | 59,100 | 1,176,300 | 11,763 | (1,023) 798 | 1 | (1,023) 798 | 2/5 3/5 |
| ⑨ 事後調査 | $2,970 \times 1 \times 30$ = 89,100 | 103,200 | 11,600 | 6,300 | 29,000 | 236,800 | 2,368 | (202) (注) 158 | 1 | (202) 158 | 5/5 0/5 |
| ⑩ 779-77 調査 | 0 | $7,440 \times 1 \times 8$ = 59,520 | $2,600 \times 5$ = 13,000 | 0 | $2,460 \times 25 \times 2$ = 123,000 | 195,520 | 1,955 | (176) (注) 137 | (3) 4 | (528) 548 | |
| 合計 | | | | | | | | | (40) 41 | (7,823) 6,245 | |

(注) 1. (209) 小計 $\times \frac{163}{247}$ (注) 2. 小計 $\times 1$ (注) 3. (209) 小計 $\times \frac{163}{217} \times 0.927/24$

| 事項及び科目 | 前年度予算額 | 昭和62年度 予算額 | 対前年度比較 増△減額 | 績算基礎 | | | | | |
|------------|-----------|---------------|----------------|--------------------|------------------|------------|--------------------|--------------------|--|
| | | | | 3. 資機材購送費 | | | | | |
| 区分 | 医療機材 | 事務用品 | 医薬品 | 送料 | 計 | 件数 | 合計 | 構成比 | |
| ① 事前調査 | 78,650 | 7,860 | 11,790 | (789) 626 | 99 | 6 | 594 | 5/5 0/5 | |
| ② 実施協議 | 78,650 | 7,860 | 11,790 | (770) 626 | 99 | 5 | 495 | 4/4 0/4 | |
| ③ 実施設計 | 2,301,310 | 11,510 | 17,260 | (95,572) 68,554 | (2,426) 2,399 | 1 | (2,426) 2,399 | 2/5 3/5 | |
| ④ 計画打合せ | 0 | 7,860 | 3,940 | 0 | 12 | 6 | 72 | 3/3 0/3 | |
| ⑤ 巡回指導 | 0 | 7,860 | 11,790 | 0 | 20 | 5 | 100 | 4/4 0/4 | |
| ⑥ 機材修理 | 1,572,870 | 7,860 | 11,790 | (65,317) 46,853 | (1,658) 1,639 | 6 | (9,948) 9,834 | (4) 1/4 (0) 3/4 | |
| ⑦ エバリエーション | 0 | 11,790 | 11,790 | 0 | 24 | 6 | 144 | 3/3 0/3 | |
| ⑧ 基礎調査 | 2,301,310 | 11,510 | 17,260 | (95,572) 68,554 | (2,426) 2,399 | 1 | (2,426) 2,399 | 2/5 3/5 | |
| ⑨ 事後調査 | 0 | 11,790 | 11,790 | 0 | 24 | 1 | 24 | 5/5 0/5 | |
| ⑩ アフターケア調査 | 10,500 | 0 | 10,500 | 0 | 21 | (3) 4 | (63) 84 | | |
| 合計 | | | | | | (40) 41 | (16,292) 16,145 | | |

(単位:千円)

| 事項及び科目 | 前年度予算額 | 昭和62年度 予算額 | 対前年度比較 増△減額 | 績 算 基 礎 | | | | | |
|---------------|--|--|---|-----------|--------|------------|--------------------|--------------------|--|
| | | | | 4. 報告書作成費 | | | | | |
| 区 分 | 原 稿 料 | 印刷製本費 | 作成諸費 | 国内旅費 | 計 | 件数 | 合 計 | 構成比 | |
| ① 事前調査 | $1,460 \times 100$ 枚 = 146,000 | $2,360 \times 100$ 部 = 236,000 | | | 73,216 | 455 | 2,730 | 5/5 0/5 | |
| ② 実施協議 | 146,000 | 236,000 | | 73,216 | 455 | 5 | 2,275 | 4/4 0/4 | |
| ③ 実施設計 | $2,220 \times 200$ = 444,000 | $5,480 \times 100$ = 548,000 | | 107,128 | 1,099 | 1 | 1,099 | 2/5 3/5 | |
| ④ 計画打合せ | 146,000 | $1,890 \times 50$ = 94,500 | | 73,216 | 314 | 6 | 1,884 | 3/3 0/3 | |
| ⑤ 巡回指導 | 146,000 | 94,500 | | 73,216 | 314 | 5 | 1,570 | 4/4 0/4 | |
| ⑥ 機材修理 | 146,000 | $2,360 \times 50$ = 118,000 | | 63,752 | 328 | 6 | 1,968 | (4) 1/4 (0) 3/4 | |
| ⑦ エバリエーション | $1,460 \times 100 \times \frac{2}{3}$ = 97,333 | $1,860 \times 50 \times \frac{2}{3}$ = 63,000 | $23,260 \times \frac{2}{3}$ = 15,473 | 16,942 | 193 | 6 | 1,158 | 3/3 0/3 | |
| ⑧ 基礎調査 | 444,000 | 548,000 | | 107,128 | 1,099 | 1 | 1,099 | 2/5 3/5 | |
| ⑨ 事後調査 | $1,530 \times 100 \times \frac{2}{3}$ = 102,000 | 63,000 | 15,473 | 16,942 | 197 | 1 | 197 | 5/5 0/5 | |
| ⑩ フォーター 調査 | $2,380 \times 100$ = 238,000 | $2,982 \times 50$ = 149,100 | | 29,360 | 416 | (3) 4 | (1,248) 1,664 | | |
| 合 計 | | | | | | (40) 41 | (15,228) 15,644 | | |

(単位:千円)

| 事項及び科目 | 前年度予算額 | 昭和62年度 予算額 | 対前年度比較 増△減額 | 積算基礎 |
|--------|--------|---------------|----------------|---|
| | | | | <p>(注) 国内旅費内訳</p> <p>(1) 広島基準 2等級 6泊7日</p> $\left\{ \begin{array}{l} \text{鉄道賃} \quad \text{日当} \quad \text{宿泊料} \quad \text{宿泊料} \\ 5,110 \text{円} \times 2 \text{回} + (713 \text{円} \times 7 \text{日} + 3,431 \text{円} \times 5 \text{泊} + 3,242 \text{円}) \end{array} \right\}$ <p style="text-align: right;">× 2人 = 73,216円</p> <p>(2) 広島基準 2等級 6泊7日</p> $\left\{ \begin{array}{l} \text{鉄道賃} \quad \text{日当} \quad \text{宿泊料} \quad \text{宿泊料} \\ 7,480 \text{円} \times 2 \text{回} + (1,043 \text{円} \times 7 \text{日} + 5,312 \text{円} \times 5 \text{泊} + 4,743 \text{円}) \end{array} \right\}$ <p style="text-align: right;">× 2人 = 107,128円</p> <p>(3) 広島基準 3等級 6泊7日</p> $\left\{ \begin{array}{l} \text{鉄道賃} \quad \text{日当} \quad \text{宿泊料} \quad \text{宿泊料} \\ 5,110 \text{円} \times 2 \text{回} + (584 \text{円} \times 7 \text{日} + 2,982 \text{円} \times 5 \text{泊} + 2,658 \text{円}) \end{array} \right\}$ <p style="text-align: right;">× 2人 = 63,752円</p> <p>(4) 広島基準 2等級 3泊4日</p> $\left\{ \begin{array}{l} \text{鉄道賃} \quad \text{日当} \quad \text{宿泊料} \quad \text{宿泊料} \\ 5,110 \text{円} \times 2 \text{回} + (584 \text{円} \times 4 \text{日} + 2,982 \text{円} \times 2 \text{泊} + 2,658 \text{円}) \end{array} \right\}$ <p style="text-align: right;">× 3人 × $\frac{6}{10}$ × $\frac{2}{3}$ = 16,942円</p> |

(単位:千円)

| 事項及び科目 | 前年度予算額 | 昭和62年度 予算額 | 対前年度比較 増△減額 | 積算基礎 |
|---------------|--------------------|---------------|----------------|--|
| (目) 所属先給与補填経費 | (34,205) 34,205 | 32,572 | △ 1,633 | <p>全額 ☆</p> <p>$(434,800)$ 446,600円 × (118) 109.4月 × $\frac{2}{3}$ 33,048 (34,205)</p> <p>(人月内訳)</p> <p>(1) 事前調査 $\frac{3}{30}$月 × 5人 × 6件 × $\frac{5}{5}$ = 3.1人月</p> <p>(2) 実施協議 $\frac{20}{30}$月 × 4人 × 5件 × $\frac{4}{4}$ = 13.3人月</p> <p>(3) 実施設計 $\frac{60}{30}$月 × 5人 × 1件 × $\frac{2}{5}$ = 4人月</p> <p>(4) 計画打合 $\frac{15}{30}$月 × 3人 × 6件 × $\frac{3}{3}$ = 9人月</p> <p>(5) 巡回指導 $\frac{20}{30}$月 × 4人 × 5件 × $\frac{4}{4}$ = 13.3人月</p> <p>(6) 機材修理 $\frac{20}{30}$月 × 4人 × 6件 × $\frac{(3/4)}{4}$ = $\frac{(12.0)}{4}$人月</p> <p>(7) エvaluation $\frac{25}{30}$月 × 3人 × 6件 × $\frac{3}{3}$ = 2.0人月</p> <p>(8) 基礎調査 $\frac{60}{30}$月 × 5人 × 1件 × $\frac{2}{5}$ = 4人月</p> <p>(9) 事後調査 $\frac{35}{30}$月 × 5人 × 1件 × $\frac{5}{5}$ = 5.8人月</p> <p>(10) アフター $\frac{10}{30}$月 × 3人 × $\frac{(3)}{4}$件 × = $\frac{(3.0)}{4}$人月</p> <p>計 (1) ~ (10) 109.4人月 (117.4)</p> |

(374)

(単位:千円)

| 事項及び科目 | 前年度予算額 | 昭和62年度 予算額 | 対前年度比較 増△減額 | 積算基礎 |
|---------|--------------------|---------------|----------------|---|
| (目) 技術費 | (41,937) 42,328 | 106,007 | 63,679 | <p>1. 主任技師 $\frac{(799,830)}{819,830 \text{円}} \times 18 \text{人月} \times 2.94 = 43,385 (42,328)$</p> <p>2. 技師(A) $710,000 \text{円} \times 30 \text{人月} \times 2.94 = 62,622 (0)$</p> <p>計 (1 + 2) 106,007 (42,328)</p> <p>(人月内訳)</p> <p>(1) 実施設計(主任) $(\frac{60}{30} + 1) \text{月} \times 5 \text{人} \times 1 \text{件} \times \frac{3}{5} = 9 \text{人月}$</p> <p>(2) 機材修理(技A) $(\frac{20}{30} + 1) \text{月} \times 4 \text{人} \times 6 \text{件} \times \frac{3}{4} = 30 \text{人月}$</p> <p>(3) 基礎調査(主任) $(\frac{60}{30} + 1) \text{月} \times 5 \text{人} \times 1 \text{件} \times \frac{3}{5} = 9 \text{人月}$</p> <p>計 { 主任技師 18人月 (18人月) 技師(A) 30人月 (0)</p> |

(単位:千円)

| 事項及び科目 | 前年度予算額 | 昭和62年度 予・算額 | 対前年度比較 増△減額 | 績算基礎 | | | | | | | | | | | | | | | | | | | | | | | | | | | | | | | | | | | | |
|----------------------------|--|------------------------|----------------------|--|--------------------------|-----|-----|--------|---------|----|--------|----------------------|--------------------|--------------------|------------------|--------------------------|---------|--------------------|-------|---|---|--------------------|--------|------------------|--------|---|---|--------------------|-------------|--------------------|------------------|---|---|--------------------|----|--------------------------|----------------------|--------------------|------------------|--------------------------|
| 2. 専門家派遣に必要な経費 (目) 派遣諸費 | (2,094,235) 2,165,249 (1,185,728) 1,176,782 | 2,092,922 1,135,566 | ▲ 72,327 ▲ 51,416 | (派遣人数及び所費経費) ① 専門家 本人 ⁽²⁸⁴⁾ 310人 (医療 ⁽¹⁴⁸⁾ 92人、一般 ⁽¹³⁶⁾ 218人) 継続 45人 (医療専門家 14人、一般専門家 31人) 帰国 29人 (8人、 " 21人) 新規交替 35人 (10人、 " 25人) 短期 ⁽¹⁸¹⁾ 201人 (⁽⁹⁴⁾ 80人、 " ⁽⁸⁷⁾ 121人) ② 長期調査員 本人 3人 (新規 2人、帰国 1人) ③ 大学教授の医療講演等派遣 43人 ④ 779-77専門家 ⁽⁶⁾ 8人 | | | | | | | | | | | | | | | | | | | | | | | | | | | | | | | | | | | | |
| | | | | <table border="1"> <thead> <tr> <th>区分</th> <th>派遣費</th> <th>機材費</th> <th>一時帰国旅費</th> <th>子女呼寄せ旅費</th> <th>合計</th> </tr> </thead> <tbody> <tr> <td>1. 専門家</td> <td>(974,476) 935,565</td> <td>(97,052) 80,649</td> <td>(14,443) 14,450</td> <td>(2,369) 2,535</td> <td>(1,088,340) 1,033,199</td> </tr> <tr> <td>2 長期調査員</td> <td>(13,517) 13,101</td> <td>6,180</td> <td>0</td> <td>0</td> <td>(19,697) 19,281</td> </tr> <tr> <td>3 大学教授</td> <td>(5,818) 5,815</td> <td>14,695</td> <td>0</td> <td>0</td> <td>(66,513) 66,510</td> </tr> <tr> <td>4 779-77専門家</td> <td>(11,406) 15,208</td> <td>(1,026) 1,368</td> <td>0</td> <td>0</td> <td>(12,432) 16,576</td> </tr> <tr> <td>合計</td> <td>(1,051,217) 1,015,689</td> <td>(118,953) 102,892</td> <td>(14,443) 14,450</td> <td>(2,369) 2,535</td> <td>(1,186,982) 1,135,566</td> </tr> </tbody> </table> | 区分 | 派遣費 | 機材費 | 一時帰国旅費 | 子女呼寄せ旅費 | 合計 | 1. 専門家 | (974,476) 935,565 | (97,052) 80,649 | (14,443) 14,450 | (2,369) 2,535 | (1,088,340) 1,033,199 | 2 長期調査員 | (13,517) 13,101 | 6,180 | 0 | 0 | (19,697) 19,281 | 3 大学教授 | (5,818) 5,815 | 14,695 | 0 | 0 | (66,513) 66,510 | 4 779-77専門家 | (11,406) 15,208 | (1,026) 1,368 | 0 | 0 | (12,432) 16,576 | 合計 | (1,051,217) 1,015,689 | (118,953) 102,892 | (14,443) 14,450 | (2,369) 2,535 | (1,186,982) 1,135,566 |
| 区分 | 派遣費 | 機材費 | 一時帰国旅費 | 子女呼寄せ旅費 | 合計 | | | | | | | | | | | | | | | | | | | | | | | | | | | | | | | | | | | |
| 1. 専門家 | (974,476) 935,565 | (97,052) 80,649 | (14,443) 14,450 | (2,369) 2,535 | (1,088,340) 1,033,199 | | | | | | | | | | | | | | | | | | | | | | | | | | | | | | | | | | | |
| 2 長期調査員 | (13,517) 13,101 | 6,180 | 0 | 0 | (19,697) 19,281 | | | | | | | | | | | | | | | | | | | | | | | | | | | | | | | | | | | |
| 3 大学教授 | (5,818) 5,815 | 14,695 | 0 | 0 | (66,513) 66,510 | | | | | | | | | | | | | | | | | | | | | | | | | | | | | | | | | | | |
| 4 779-77専門家 | (11,406) 15,208 | (1,026) 1,368 | 0 | 0 | (12,432) 16,576 | | | | | | | | | | | | | | | | | | | | | | | | | | | | | | | | | | | |
| 合計 | (1,051,217) 1,015,689 | (118,953) 102,892 | (14,443) 14,450 | (2,369) 2,535 | (1,186,982) 1,135,566 | | | | | | | | | | | | | | | | | | | | | | | | | | | | | | | | | | | |

(単位:千円)

| 事項及び科目 | | 前年度予算額 | 昭和62年度 予算額 | 対前年度比較 増△減額 | 積算基礎 | | | | | | | | |
|----------------------------|----|--------|----------------------------------|----------------------------------|-----------------------------------|----------------------------------|------------------------|-------------------------|--|--------------------------------------|-----------------|--------------|----------------------|
| | | | | | 1. 派遣費 ★ | | | | | | | | |
| | | | | | (1,051,217) | | | | | | | | |
| | | | | | 1,015,689 | | | | | | | | |
| | | | | | (1) 赴帰任旅費 | | | | | | | | |
| | | | | | 490,461(467,497) | | | | | | | | |
| 区分 | 等級 | 期間 | 航空賃 | 支度料 | 移転料 | 着後手当 | 国内旅費 | 旅行雑費 | 日当宿泊料 | 語学手当 | 計 ×1.13×0.95 | 人数 | 合計 |
| (1) 専門 帰国 | 3 | 3 | 194,870×(1+1.5×0.7) = 399,484 | 0 | 349,172×(1+0.15×0.7) = 384,730 | 0 | 4496+5,298 = 11,794 | 2500×1+2×0.7 = 6,000 | 0 | 0 | 861 | 29 | 24,969 |
| 新規及 短期 | 3 | 3 | 399,484 | 209,065×(1+1/3×0.7) = 306,614 | 384,730 | 125,440×(1+1/3×0.7) = 213,248 | 11,794 | 6,000 | 0 | 0 | 1419 | 35 | 49,665 |
| | 3 | 4 | 461,340 | 94,330 | | | 19,488 | 2,500 | 9,900×31/8 +2,920×91/8 = 1,027,620 | 0 | 1,723 | (181) 201 | 346,323 |
| (2) 長期 新規 | 3 | 6 | 324,100 | 165,000 | 411,000×1/2 = 205,500 | 162,500 | 17,560 | 5,000 | 0 | 0 | (909) 944 | 2 | (1,819) 1,888 |
| 帰国 | 3 | 6 | 324,100 | 0 | 411,000×1/2 = 205,500 | 0 | 17,560 | 5,000 | 0 | 0 | 593 | 1 | 593 |
| (3) 大学 教授等 医療 従事者 | 将 | 1 | 588,110 | 104,720 | 0 | 0 | 25,036 | 2,500 | 13,300×30 +3,200 = 402,200 | 0 | 1,205 | 43 | (51,818) 51,815 |
| (4) 了了 専門 家 | 3 | 3 | 543,000 | 94,330 | | | 22,344 | 2,500 | 3,200×31+9800 ×30+(8200+ 9800)×30×0.9 +(3,200+9800) ×30×0.8 = 1,056,200 | 1,056,200×15/100 ×1/3 = 52,810 | 1,901 | (6) 8 | (11,406) 15,208 |
| 合計 | | | | | | | | | | | | | (467,497) 490,461 |

(単位:千円)

| 事 項 及 び 科 目 | 前年度予算額 | 昭和62年度 予算額 | 対前年度比較 増△減額 | 積 算 基 礎 |
|-------------|--------|---------------|----------------|--|
| | | | | <p>(注) 国内旅費内訳</p> <p>(イ) 短期 広島基準 3等級 3泊3日 往復適用率$\frac{4}{10}$</p> $\begin{aligned} & \text{鉄道賃} \quad \text{日当} \quad \text{宿泊料} \quad \text{宿泊料} \\ & (8,040円 + 918円 \times 3日 + 4,692円 \times 2泊 + 4,182円 \times 1泊) \\ & \quad \quad \quad \times 2回 \times \frac{4}{10} = 19,438円 \end{aligned}$ <p>(ロ) 長期 広島基準 3等級 3泊3日 片道適用率$\frac{4}{10}$</p> $\begin{aligned} & \text{本人} \quad \text{鉄道賃} \quad \text{日当} \quad \text{宿泊料} \quad \text{宿泊料} \\ & (8,240円 + 918円 \times 3日 + 4,692円 \times 2泊 + 4,182円 \times 1泊) \\ & \quad \quad \quad \times \frac{4}{10} \times \frac{2}{3} = 6,496円 \end{aligned}$ <p>家族 { 鉄道賃 日当 宿泊料 宿泊料</p> $\begin{aligned} & \{ 8,040円 \times 1.5 \times 0.7 + (918円 \times 3日 + 4,692円 \times 2泊 + 4,182円 \\ & \quad \quad \quad \times 1泊) \times (\frac{2}{3} + \frac{1}{3}) \times 0.7 \} \times \frac{4}{10} \times \frac{2}{3} = 5,298円 \end{aligned}$ <p>(ハ) 長期調査員 広島基準 3等級 3泊3日 片道適用率$\frac{4}{10}$</p> $\begin{aligned} & \{ (8,900円 + 6,400円) + 1,600円 \times 3日 + 8,200円 \times 2泊 + 7,400円 \\ & \quad \quad \quad \times 1泊 \} \times \frac{4}{10} = 17,560円 \end{aligned}$ <p>(ニ) 大学教授 広島基準 特級 3泊3日 往復適用率$\frac{4}{10}$</p> $\begin{aligned} & \text{鉄道賃} \quad \text{日当} \quad \text{宿泊料} \quad \text{宿泊料} \\ & (8,040円 + 1,326円 \times 3日 + 6,630円 \times 2泊 + 6,018円 \\ & \quad \quad \quad \times 1泊) \times 2回 \times \frac{4}{10} = 25,036円 \end{aligned}$ <p>(ホ) アフターケア専門家 広島基準 3等級 3泊3日</p> $\begin{aligned} & \text{鉄道賃} \quad \text{日当} \quad \text{宿泊料} \\ & \{ 8,040円 + (1,122円 \times 3日) + (5,712円 \times 2泊) + 5,100円 \} \\ & \quad \quad \quad \times 2 \times \frac{4}{10} = 22,344円 \end{aligned}$ |

(単位:千円)

| 事項及び科目 | 前年度予算額 | 昭和62年度 予算額 | 対前年度比較 増△減額 | 積算基礎 |
|--------|--------|---------------|----------------|--|
| | | | | <p>(2) 滞在費 (428,078) 379,588</p> <p>イ. 医療協力専門家 (143,743) (451,000) $441,980 \text{円} \times 32 \text{人} \times (1 + 0.175 \times 0.7) \times 8 \text{月} = 127,007$</p> <p>ロ. 一般専門家 (276,858) (361,000) $353,780 \text{円} \times 77 \text{人} \times (1 + 0.175 \times 0.7) \times 8 \text{月} = 244,625$</p> <p>ハ. 長期調査員 (8,118) 本人 (451,000) $441,980 \text{円} \times 3 \text{人} \times 6 \text{月} = 7,956$</p> <p>(3) 住居手当 (105,687) 96,316</p> <p>イ. 派遣専門家 (103,330) (209,000) (103) $180,367 \text{円} \times 109 \text{人} \times 8 \text{月} \times \frac{60}{100} = 94,368$</p> <p>ロ. 長期調査員 (2,257) (209,000) $180,367 \text{円} \times 3 \text{人} \times 6 \text{月} \times \frac{60}{100} = 1,948$</p> <p>(4) 語学手当 (27,207) 28,038</p> <p>短期 (181) 長期医療 (451,000) $\left\{ 1,027,620 \text{円} \times 1.13 \times 0.95 \times 201 \text{人} + 441,980 \text{円} \times 32 \text{人} \times 8 \text{月} \right.$ 長期一般 (361,000) 長期調査員 (451,000) $\left. + 353,780 \text{円} \times 77 \text{人} \times 8 \text{月} + 441,980 \text{円} \times 3 \text{人} \times 6 \text{月} \right\}$ $\times \frac{15}{100} \times \frac{1}{3} = 28,038$</p> |

(単位:千円)

| 事項及び科目 | 前年度予算額 | 昭和62年度 予算額 | 対前年度比較 増△減額 | 算 算 基 礎 |
|--------|--------|---------------|----------------|--|
| | | | | (5) 僻地手当 (17,008) 15,182 |
| | | | | イ 医療専門家 |
| | | | | (A) $\frac{(451,000)}{441,980円} \times \frac{20}{100} \times 32人 \times (1+0.175 \times 0.7) \times 8月 \times \frac{10}{100}$ (4,882) = 2,540 |
| | | | | (B) $\frac{(451,000)}{441,980円} \times \frac{10}{100} \times 32人 \times (1+0.175 \times 0.7) \times 8月 \times \frac{20}{100}$ (4,882) = 2,540 |
| | | | | ロ 一般専門家 |
| | | | | (A) $\frac{(361,000)}{353,780円} \times \frac{20}{100} \times 77人 \times (1+0.175 \times 0.7) \times 8月 \times \frac{10}{100}$ (3,460) = 4,892 |
| | | | | (B) $\frac{(361,000)}{353,780円} \times \frac{10}{100} \times 77人 \times (1+0.175 \times 0.7) \times 8月 \times \frac{20}{100}$ (3,460) = 4,892 |
| | | | | ハ 長期調査員 |
| | | | | (A) $\frac{(451,000)}{441,980円} \times \frac{20}{100} \times 3人 \times 6月 \times \frac{10}{100} = \frac{(162)}{159}$ |
| | | | | (B) $\frac{(451,000)}{441,980円} \times \frac{10}{100} \times 3人 \times 6月 \times \frac{20}{100} = \frac{(162)}{159}$ |
| | | | | (6) 子女教育手当 |
| | | | | 定額分 $18,000円 \times (1 + \frac{2}{3}) \times \frac{(103)}{109人} \times 0.7 \times 8月 \times \frac{1}{3}$ (5,840) = 6,104 |
| | | | | 計 (1) ~ (6) (1,051,217) 1,015,689 |

(単位:千円)

| 事項及び科目 | 前年度予算額 | 昭和62年度 予算額 | 対前年度比較 増△減額 | 績算基礎 | | | | | | | | | | | | | | | | | | | | | | | | | | | | | | | | | | | | |
|--------|--------|---------------|----------------|---|-------------------------------|------------------|-----|--------------------|--------|------|------------------|----|----|----|---|---------|--------|---------------------------|-------|-----|----|------------------|----|---|---------|--------|---|-------------------------------|-----|----|-------|----|--|--|--|--|--|--|--|--------------------|
| | | | | 2. 携行機材費 (118,953) 102,892 (1) 専門家 $341,734円 \times (35+201)人$ (284) = (97,052) 30,649 (2) 長期調査員 $3,090,000円 \times 2人$ = 6,180 (3) 大学教授 $341,734円 \times 43人$ = 14,695 (4) 77ターゲツ専門家 $171,000円 \times 2人 \times 4件$ (3) = (1,026) 1,368 3. 一時帰国旅費 (14,443) 14,450 | | | | | | | | | | | | | | | | | | | | | | | | | | | | | | | | | | | | |
| テヘラン基準 | | | | | | | | | | | | | | | | | | | | | | | | | | | | | | | | | | | | | | | | |
| | | | | <table border="1"> <thead> <tr> <th>区分</th> <th>等級</th> <th>航空賃</th> <th>国内旅費</th> <th>日当・宿泊料</th> <th>旅行雑費</th> <th>計 x1,000x0.95</th> <th>人数</th> <th>合計</th> </tr> </thead> <tbody> <tr> <td>本人</td> <td>3</td> <td>340,680</td> <td>11,658</td> <td>$1,436 \times 2日 = 2,872$</td> <td>1,496</td> <td>342</td> <td>17</td> <td>(5,807) 5,814</td> </tr> <tr> <td>家族</td> <td>3</td> <td>511,020</td> <td>13,582</td> <td>$1,436 \times (\frac{2}{3} + \frac{1}{3})$ $\times 2日 = 2,872$</td> <td>$1,496 \times 2$ $= 2,992$</td> <td>508</td> <td>17</td> <td>8,636</td> </tr> <tr> <td>合計</td> <td></td> <td></td> <td></td> <td></td> <td></td> <td></td> <td></td> <td>(14,443) 14,450</td> </tr> </tbody> </table> | 区分 | 等級 | 航空賃 | 国内旅費 | 日当・宿泊料 | 旅行雑費 | 計 x1,000x0.95 | 人数 | 合計 | 本人 | 3 | 340,680 | 11,658 | $1,436 \times 2日 = 2,872$ | 1,496 | 342 | 17 | (5,807) 5,814 | 家族 | 3 | 511,020 | 13,582 | $1,436 \times (\frac{2}{3} + \frac{1}{3})$ $\times 2日 = 2,872$ | $1,496 \times 2$ $= 2,992$ | 508 | 17 | 8,636 | 合計 | | | | | | | | (14,443) 14,450 |
| 区分 | 等級 | 航空賃 | 国内旅費 | 日当・宿泊料 | 旅行雑費 | 計 x1,000x0.95 | 人数 | 合計 | | | | | | | | | | | | | | | | | | | | | | | | | | | | | | | | |
| 本人 | 3 | 340,680 | 11,658 | $1,436 \times 2日 = 2,872$ | 1,496 | 342 | 17 | (5,807) 5,814 | | | | | | | | | | | | | | | | | | | | | | | | | | | | | | | | |
| 家族 | 3 | 511,020 | 13,582 | $1,436 \times (\frac{2}{3} + \frac{1}{3})$ $\times 2日 = 2,872$ | $1,496 \times 2$ $= 2,992$ | 508 | 17 | 8,636 | | | | | | | | | | | | | | | | | | | | | | | | | | | | | | | | |
| 合計 | | | | | | | | (14,443) 14,450 | | | | | | | | | | | | | | | | | | | | | | | | | | | | | | | | |

(単位:千円)

| 事 項 及 び 科 目 | 前年度予算額 | 昭和62年度 予 算 額 | 対前年度比較 増△減額 | 積 算 基 礎 |
|-------------|--------|-----------------|----------------|---|
| | | | | <p>国内旅費内訳</p> <p>(イ) 本人 広島基準 3等級 3泊3日 往復適用率$\frac{4}{10}$</p> <p style="text-align: center;"> <small>鉄道賃</small> <small>日当</small> <small>宿泊料</small> <small>宿泊料</small> $(4,810円 + 549円 \times 3日 + 2,807円 \times 2泊 + 2,502円 \times 1泊)$ $\times 2往復 \times \frac{4}{10} = 11,658円$ </p> <p>(ロ) 家族</p> <p style="text-align: center;"> <small>鉄道賃</small> <small>日当</small> <small>宿泊料</small> <small>宿泊料</small> $4,810円 \times 1.5 + 549円 \times 3日 + 2,807円 \times 2泊 + 2,502円 \times 1泊)$ $\times (\frac{2}{3} + \frac{1}{3}) \times 2往復 \times \frac{4}{10} = 13,582円$ </p> <p>4. 子女呼寄せ旅費</p> <p style="text-align: center;"> $\{357,270円 \times (1 - \frac{25}{100}) - 20,000円\} \times \frac{(103)}{(109-17)} \times \frac{1}{9}$ $= \frac{(2,369)}{2,535}$ </p> |

(单位:千円)

| 事項及び科目 | 前年度予算額 | 昭和62年度 予算額 | 対前年度比較 増△減額 | 積算基礎 |
|--------------|----------------------|---------------|----------------|---|
| (目) 所属先給与補填費 | (535,094) 535,094 | 575,519 | 40,425 | <p>全額中</p> $\frac{(434,800)}{448,600} \text{円} \times \frac{(1,846)}{1,933 \text{人月}} \times \frac{2}{3} = 575,519 (535,094)$ <p>(人月内訳)</p> <p>(1) 長期専門員 ⁽¹⁰³⁾ $109 \text{人} \times (8+1) \text{月} - 2 \text{人} \times (8+1) \text{月} = 963 \text{人月} (909)$</p> <p>(2) 短期専門員 $20 \text{人} \times (4+1) \text{月} - 7 \text{人} \times (4+1) \text{月} - 15 \text{人}$ $\times (4+1) \text{月} = 895 \text{人月} (870)$</p> <p>(3) 大学教授 $43 \text{人} \times 1 \text{月} = 43 \text{人月}$</p> <p>(4) アフターケア ⁽⁶⁾ $8 \text{人} \times (3+1) \text{月} = 32 \text{人月} (24)$</p> <p>計 (1) ~ (4) $1,933 \text{人月} (1,846)$</p> |
| (目) 技術費 | (145,074) 146,427 | 150,234 | 3,807 | $\frac{(673,040)}{690,540} \text{円} \times 74 \text{人月} \times 2.94 = 150,234 (146,427)$ <p>(人月内訳)</p> <p>(1) 長期専門員(技A) $2 \text{人} \times (8+1) \text{月} = 19 \text{人月}$</p> <p>(2) 短期専門員(技A) $7 \text{人} \times (4+1) \text{月} = 35 \text{人月}$</p> <p>(3) 長期調査員(技A) $3 \text{人} \times (6+1) \text{月} = 21 \text{人月}$</p> <p>計 (1) ~ (3) $74 \text{人月} (74)$</p> |

(単位:千円)

| 事項及び科目 | 前年度予算額 | 昭和62年度 予算額 | 対前年度比較 増△減額 | 積算基礎 |
|-----------|----------------------|---------------|----------------|--|
| (目) 現地業務費 | (228,339) 296,746 | 231,603 | ▲ 65,143 | <p>1. 一般現地業務費 ㊦</p> <p>(1) 専門家分 $24,400円 \times \frac{(181)}{201人 \times 4月 + 109人 \times 8月} \times \frac{(209)}{163} \times 0.927124 = 27,466$</p> <p>(2) 大学教授分 $24,400円 \times 43人 \times 1月 \times \frac{(209)}{163} \times 0.927124 = 705$</p> <p>計 28,171 (33,432)</p> <p>2. 現地研究費 ㊦</p> <p>$94,000円 \times \frac{(127)}{141人 \times 4月 + 98人 \times 8月} \times \frac{(209)}{163} \times 0.927124 = 85,106$</p> <p>3. 貧困国対策費 ㊦</p> <p>$149,310円 \times 277.0ジエト \times 12月 \times \frac{(209)}{163} \times 0.927124 = 32,492$</p> <p>4. 応急対策費 ㊦</p> <p>$106,560円 \times 12月 \times 1件 \times \frac{(209)}{237} = 879$</p> |

| 事 項 及 び 科 目 | 前年度予算額 | 昭和62年度 予 算 額 | 対前年度比較 増△減額 | 積 算 基 礎 |
|-------------|--------|-----------------|----------------|--|
| | | | | <p>5. 長期調査員調査費 ⑥</p> $96,820 \text{円} \times 6 \text{プロジェクト/月} \times 3 \text{人} \times \frac{\begin{matrix} (209) \\ 163 \\ 238 \end{matrix}}{238} = 1,194 \quad (1,530)$ <p>6. 技術普及広報費 ⑥</p> $500,000 \text{円} \times 10 \text{プロジェクト} \times \frac{\begin{matrix} (209) \\ 163 \\ 247 \end{matrix}}{247} = 3,299 \quad (4,231)$ <p>7. 技術交換費 ⑥</p> $1,386 \times 17 \text{プロジェクト} \times \frac{\begin{matrix} (209) \\ 163 \\ 238 \end{matrix}}{238} = 949 \quad (1,217)$ <p>(1) 航空賃 $232,300 \text{円} \times 2 \text{人} = 465$</p> <p>(2) 日 当 $3,200 \text{円} \times 30 \text{日} \times 2 \text{人} = 192$</p> <p>(3) 宿泊料 $9,800 \text{円} \times 29 \text{泊} \times 2 \text{人} = 568$</p> <p>小計 (1)~(3) $1,225 \times 1.088 \times 0.95 = 1,266$</p> <p>(4) 現地活動費 $48,500 \text{円} \times 2 \text{人} = 97$</p> <p>(5) 送 料 $2,300 \text{円} \times 10 \text{kg} = 23$</p> <p>計 (1)~(5) $1,386$</p> <p>8. 技術普及対策費 ⑥ $(19,844)$ $15,476$</p> <p>(1) プロジェクト業績発表検討評価普及会議 $5,764$</p> <p>イ. 会場借料</p> <p>(1) 主会議場 $56,540 \text{円} \times 1 \text{室} \times 2 \text{日} = 113$</p> <p>(ロ) ワークショップ会議場 $13,580 \text{円} \times 2 \text{室} \times 3 \text{日} = 81$</p> |

(単位:千円)

| 事項及び科目 | 前年度予算額 | 昭和62年度 予算額 | 対前年度比較 増△減額 | 積算基礎 |
|--------|--------|---------------|----------------|--|
| | | | | (2) 普及活動費 5,757 |
| | | | | イ. 印刷製本費 |
| | | | | (1) ホスター $170円 \times 10,000枚 = 1,700$ |
| | | | | (2) パンフレット $30円 \times 5頁 \times 20,000枚 = 3,000$ |
| | | | | ロ. 資料作成費 |
| | | | | (1) 地区指導者衛生教育講習会資料 |
| | | | | $30円 \times 15頁 \times 2種 \times 20人 \times 24回 = 432$ |
| | | | | (2) スライド $(1,130円 \times 36枚 + 1,590円 \times 2本) \times 2種 = 88$ |
| | | | | (3) フリント $120円 \times 20枚 \times 20種 \times 2種 = 96$ |
| | | | | (4) 紙芝居 $900円 \times 20枚 \times 20種 = 360$ |
| | | | | ハ. 会場借料 |
| | | | | 地区指導者講習会々場借料 |
| | | | | $3,390円 \times 24ヶ所 = 81$ |
| | | | | 小計 $\{(1)+(2)\} \times 24ヶ所 = 23,042$ |
| | | | | (209) $23,042 \times \frac{163}{225} \times 0.927124 = 15,476 (19,844)$ |

(単位:千円)

| 事項及び科目 | 前年度予算額 | 昭和62年度 予算額 | 対前年度比較 増△減額 | 積算基礎 |
|--------|--------|---------------|----------------|---|
| | | | | <p>9. 中堅技術者養成対策費 ④ (54,769)</p> <p>32,664</p> <p>(1) 直接経費 17,281</p> <p>イ. 研修参加費★ $34,344円 \times 32人 \times \frac{3}{4} \times 4回 = 3,297$</p> <p>ロ. 教材費</p> <p>(1) 印刷製本費</p> <p>$50円 \times 50頁 \times 7種 \times 32人 \times 4回 = 2,240$</p> <p>$50円 \times 60頁 \times 20種 \times 32人 \times 4回 = 2,680$</p> <p>(2) 翻訳料</p> <p>$920円 \times (50頁 \times 7種 + 60頁 \times 20種) = 1,424$</p> <p>ハ. 実習旅費★ $20,609円 \times 32人 \times 4回 = 2,638$</p> <p>(2) 研修諸費 1,424</p> <p>イ. 特別講師謝金★</p> <p>$2,250円 \times 3時間 \times 6人 \times 4回 = 162$</p> <p>ロ. 指導同行旅費</p> <p>$20,625円 \times 4人 \times 4回 = 330$</p> <p>ハ. 研修資料費</p> <p>$7,280円 \times 32人 \times 4回 = 932$</p> <p>小計 (1) + (2) = 18,705</p> <p>$\{18,705 \times (\frac{100}{708} \times \frac{(2)}{0.708} + \frac{80}{100} \times \frac{(1)}{2} + \frac{60}{100} \times \frac{(1)}{1} + \frac{40}{100})\} \times \frac{(209)}{226} \times 0.927124 = 32,664 (54,769)$</p> |

| 事項及び科目 | 前年度予算額 | 昭和62年度 予算額 | 対前年度比較 増△減額 | 積算基礎 |
|--------|--------|---------------|----------------|--|
| | | | | <p>10. プロジェクト基盤整備費 ④ (25,836) 20,150</p> <p style="text-align:right">(209) 30,000 × 1件 × $\frac{163}{225}$ × 0.927124 = 20,150 (25,836)</p> <p>11. 学術資料情報経費 (12,894) 10,814</p> <p>(1) 学術論文(文献リスト、要約) (10,354) 334,010円 × $\frac{(31)}{267}$ × 267プロジェクト = 8,684</p> <p>(2) 保健医療情報誌 (897) = 752 $\left\{ (470\text{円} + 910\text{円}) + (630\text{円} + 400\text{円}) \right\} \times 12\text{月} \times \frac{(31)}{267}$</p> <p>(3) 資料翻訳料 (1,643) 2,650円 × 10頁 × 2件 × $\frac{(31)}{267}$ × 267プロジェクト = 1,378</p> <p>12. 77ターゲツ現地業務費 ④ (394) 409</p> <p style="text-align:right">(3) (209) 24,500円 × 3月 × 2人 × 4件 × $\frac{163}{217}$ × 0.927124 (394) = 409</p> |

(単位:千円)

| 事 項 及 び 科 目 | 前年度予算額 | 昭和62年度 予 算 額 | 対前年度比較 増△減額 | 績 算 基 礎 |
|---------------|--------------------------|-----------------|----------------|-----------------------------------|
| 3. 機材供与に必要な経費 | (1,541,184) 1,571,968 | 1,898,707 | 326,739 | |
| (四) 機材供与費 | (1,541,184) 1,571,968 | 1,898,707 | 326,739 | 1. 機材供与費 (1,253,473) 1,281,603 |
| | | | | (1) 一般機材 (1,170,149) 1,193,698 |
| | | | | イ. 新規プロジェクト 135,000 |
| | | | | パキスタン 看護婦医療技術者養成学校 27,000 |
| | | | | スリランカ 国立衛生研究所 27,000 |
| | | | | エジプト カイロ大学小児病院(心臓外科) 27,000 |
| | | | | グアテマラ マラリア対策研究 27,000 |
| | | | | 中南米地域 フロフアイ 27,000 |
| | | | | ロ. 継続プロジェクト 1,066,806 |
| | | | | ビ ル マ 消化器病 35,000 |
| | | | | 消化器感染症研究 35,000 |
| | | | | 中 国 中日友好病院 40,000 |
| | | | | 肢体障害者リハビリテーション研究センター 40,000 |
| | | | | インドネシア 北スマトラ地域保健対策 33,000 |
| | | | | 薬品品質管理 33,000 |
| | | | | ポリオ, 麻疹ワクチン 40,000 |
| | | | | 韓 国 母子保健 30,000 |

(単位:千円)

| 事 項 及 び 科 目 | 前年度予算額 | 昭和62年度 予 算 額 | 対前年度比較 増△減額 | 績 算 基 礎 | | |
|-------------|--------|-----------------|----------------|---------|-------------------|--------|
| | | | | ネパール | トリバパン大学医学部 | 35,000 |
| | | | | “ | 結核対策 | 50,000 |
| | | | | パキスタン | イスラマバード小児病院 | 40,000 |
| | | | | フィリピン | 熱帯医学研究所 | 35,000 |
| | | | | スリランカ | スリジマワルダナプラ病院 | 40,000 |
| | | | | タイ | 看護教育 | 35,000 |
| | | | | “ | 国立衛生研究所 | 35,000 |
| | | | | エジプト | カイロ大学小児病院 | 40,000 |
| | | | | スーダン | ハルツーム教育病院 | 35,000 |
| | | | | イエメン | 結核対策 | 35,000 |
| | | | | ガーナ | 野口記念医学研究所 | 40,000 |
| | | | | ケニア | 中央医学研究所 | 35,000 |
| | | | | アルゼンチン | サンロケ病院消化器病センター | 35,000 |
| | | | | ブラジル | ペルナンブコ大学免疫病理学センター | 35,000 |
| | | | | コロンビア | マラリア等診断技術開発 | 37,805 |
| | | | | エクアドル | 消化器病研究対策 | 35,000 |
| | | | | パラグアイ | 厚生省中央研究所 | 35,000 |
| | | | | ペルー | 地域精神衛生向上 | 35,000 |
| | | | | ウルグアイ | 消化器病センター | 35,000 |
| | | | | ユーゴスラビア | P H C 従事者生涯教育センター | 38,000 |
| | | | | フィリピン | 食品医薬品検定センター | 40,000 |

(単位:千円)

| 事 項 及 び 科 目 | 前年度予算額 | 昭和62年度 予 算 額 | 対前年度比較 増△減額 | 績 算 基 礎 |
|-------------|--------|-----------------|----------------|---|
| | | | | ハ. フォローアップ 75,000 |
| | | | | ナイジェリア ジョス大学医学部 25,000 |
| | | | | ザンビア ザンビア大学医学部 25,000 |
| | | | | トソガ 日本/WHO保健衛生検査所 25,000 |
| | | | | ニ. その他調整分 Δ 81,107 |
| | | | | 計 イ ~ ニ (1,179,149) 1,195,698 |
| | | | | (2) 資材費 (57,104) 56,187 |
| | | | | ネパール トリアバン大学医学部 20,000 |
| | | | | パラグア 厚生省中央研究所 20,000 |
| | | | | ペルー 地域精神衛生向上 20,000 |
| | | | | その他調整分 Δ 3,811 |
| | | | | (3) 機材修理費 (26,220) 29,716 |
| | | | | (イ) 直接修理費 1,000 |
| | | | | (ロ) 輸送費(アクラ基準) $3,170円/kg \times 100kg \times 2 = 638$ |
| | | | | (ハ) 諸経費(保険料, 通関料等) $55,000円 \times 2 = 110$ |
| | | | | 計 (イ) ~ (ハ) 1,748 |
| | | | | $1,748 \times \frac{(30)}{347 \cdot 0 \text{プロジェクト}} \times \frac{1}{2} = (26,220)$ 29,716 |

(単位:千円)

| 事項及び科目 | 前年度予算額 | 昭和62年度 予算額 | 対前年度比較 増△減額 | 績算基礎 | | | | | | | | |
|--------|--------|---------------|----------------|--|------------------------------|---------------------------|--|---------------------------|----------|-----------------|---------------|--------------|
| | | | | 2. 特別医療機材供与費 (285,518) 566,909 | | | | | | | | |
| | | | | ① 一般特別機材 (285,518) 327,767 | | | | | | | | |
| | | | | ② 感染症対策協力機材 (0) 239,142 | | | | | | | | |
| | | | | 1. 機材供与 ☆ (0) 73,000 × 3件 = 219,000 | | | | | | | | |
| | | | | □ 現地調査指導費 (0) 7,725 | | | | | | | | |
| | | | | ① 調査指導旅費 (0) 6,522 | | | | | | | | |
| | | | | (旅費) | | | | | | | | |
| | | | | 等級 | 期間 | 航空賃 | 日当・宿泊料 | 小計 | 人数 | 計 | 件数 | 合計 |
| | | | | 2級 | 15日 | (カヲキ基準) 468,200円 | (4,500円×15日)+ (13,500円×14日) = 264,500円 | 724,700 | 3 | 2,174,100 | 3 | (0) 6,522 |
| | | | | (□) 現地活動費 ① (0) 1,053 | | | | | | | | |
| | | | | (現地活動費) | | | | | | | | |
| | | | | 通訳係上費 | 車両等指上費 | 資料等複写費 | 通信連絡費 | 人夫係上費 | 小計 | 外貨兌換 手数料(1%) | 計(1/7%) 件数 | 合計 |
| | | | | 15,000円×1人×6日 = 90,000円 | 16,000円×1台×14日 = 224,000円 | 100円×25枚×10枚 = 25,000円 | 100円×30部×6部 = 3,000円 | 1,300円×2人×8日 = 20,800円 | 362,800円 | 3,628円 | 351 | (0) 1,053 |

(単位:千円)

| 事項及び科目 | 前年度予算額 | 昭和62年度 予算額 | 対前年度比較 増△減額 | 積算基礎 |
|--------|--------|---------------|----------------|--|
| | | | | (ハ)資機材運送費 $50,000 \times 3 \text{件} = (0)$ 150 |
| | | | | 八.業務実施経費 (0) $12,417$ |
| | | | | (イ)諸謝金 (0) $12,117$ |
| | | | | a 直接人件費 $1,374$ |
| | | | | 技師長 (1人・15日) $932,000 \text{円} \times 1 \times 0.5 \text{月} = 466$ |
| | | | | 技師C (1人・15日, 1人・45日) $454,000 \text{円} \times (1 \times 0.5 \text{月} + 1 \times 1.5 \text{月})$ $= 908$ |
| | | | | b 諸経費 (直接人件費の110%相当額) $1,374,000 \text{円} \times \frac{110}{100} = 1,511$ |
| | | | | c 技術経費 (直接人件費+諸経費の40%相当額) $(1,374 + 1,511) \times \frac{40}{100} = 1,154$ |
| | | | | 計 a ~ c $4,039 \times 3 \text{件} = (0)$ $12,117$ |
| | | | | (ロ)報告書作成費 (0) 300 |
| | | | | $10,000 \text{円} \times 3 \text{件} = (0)$ 300 |
| | | | | 3.アフターケア機材供与費 ☆ $(32,977)$ $50,195$ |
| | | | | $(10,992)$ $12,549 \times (3)$ $4 \text{件} = (32,977)$ $50,195$ |

(394)

(単位:千円)

| 事 項 及 び 科 目 | 前年度予算額 | 昭和62年度 予 算 額 | 対前年度比較 増△減額 | 績 算 基 礎 |
|-------------------|--------------------|-----------------|----------------|---|
| 4. プロジェクト実施に必要な経費 | (61,696) 62,387 | 62,491 | 104 | |
| (但) プロジェクト実施計画諸費 | (61,696) 62,387 | 62,491 | 104 | |
| | | | | 1. 実施計画費 13,152 |
| | | | | (1) 諸謝金 101,380円 × 45件 = 4,562 |
| | | | | (2) 国内旅費 57,225円 × 45件 = 2,575 |
| | | | | (3) 庁 費 |
| | | | | イ. 会議費 14,170円 × 45件 = 638 |
| | | | | ロ. 資料作成費 119,490円 × 45件 = 5,377 |
| | | | | 小 計 6,015 |
| | | | | (45件の内訳) |
| | | | | 事前調査 6件 実施協議 5件 |
| | | | | 基礎調査 1件 事後調査 1件 |
| | | | | プロジェクト ⁽³³⁾ 32件 |
| | | | | 2. アフターケア協力実施計画費 (474) 632 |
| | | | | (1) 諸謝金 6,020円 × 2人 × 2回 = 24 |
| | | | | (2) 国内旅費 55,000円 × 2人 × 2回 × $\frac{1}{5}$ = 44 |

(単位:千円)

| 事 項 及 び 科 目 | 前年度予算額 | 昭和62年度 予 算 額 | 対前年度比較 増△減額 | 績 算 基 礎 | | | | | | | | | | | | | | |
|--|---|-----------------------------------|---|---|--|--|--|--|-----|--------|-----------------------------------|-----|---|--|---|-------------------|---|----------|
| | | | | <p>(3) 庁 費</p> <p>イ. 会議費 $590円 \times 15人 \times 2回 = 18$</p> <p>ロ. 印刷費 $2,980円 \times 20部 \times 1種 = 60$</p> <p>ハ. 送料 $4,220円 \times 2kg = 8$</p> <p>ニ. 資料購入費 $2,100円 \times 2種 = 4$</p> <p>計 (1) ~ (3) 158</p> <p>$158 \times 4件^{(3)} = 632$ (474)</p> <p>3. 連絡会議旅費 $11,688$</p> <p>プロジェクト・リーダー連絡会議 東京開催 1等級 20人</p> <table border="1" data-bbox="1356 1094 2359 1339"> <thead> <tr> <th>航空費</th> <th>日当・宿泊料</th> <th>小 計 $\times 1,008 \times 0.95$</th> <th>会議費</th> <th>計</th> </tr> </thead> <tbody> <tr> <td>円 $504,430$ $\times 20人$ $= 10,088,600$</td> <td>円 $(3,321 + 9,964) \times 2日$ $+ (1,398 + 7,079) \times 8日$ $\times 20人 = 1,887,720$</td> <td>円 $11,468,524$</td> <td>円 $1,460 \times 5回$ $\times 30人$ $= 219,000$</td> <td>$11,688$</td> </tr> </tbody> </table> | | | | | 航空費 | 日当・宿泊料 | 小 計 $\times 1,008 \times 0.95$ | 会議費 | 計 | 円 $504,430$ $\times 20人$ $= 10,088,600$ | 円 $(3,321 + 9,964) \times 2日$ $+ (1,398 + 7,079) \times 8日$ $\times 20人 = 1,887,720$ | 円 $11,468,524$ | 円 $1,460 \times 5回$ $\times 30人$ $= 219,000$ | $11,688$ |
| 航空費 | 日当・宿泊料 | 小 計 $\times 1,008 \times 0.95$ | 会議費 | 計 | | | | | | | | | | | | | | |
| 円 $504,430$ $\times 20人$ $= 10,088,600$ | 円 $(3,321 + 9,964) \times 2日$ $+ (1,398 + 7,079) \times 8日$ $\times 20人 = 1,887,720$ | 円 $11,468,524$ | 円 $1,460 \times 5回$ $\times 30人$ $= 219,000$ | $11,688$ | | | | | | | | | | | | | | |
| | | | | <p>4. 国内協力体制整備費 $7,589$</p> <p>(1) 諸謝金 $106,380円 \times 15件 = 1,596$</p> <p>(2) 国内旅費 $66,100円 \times 4人 \times 15件 = 3,966$</p> | | | | | | | | | | | | | | |

| 事項及び科目 | 前年度予算額 | 昭和62年度 予算額 | 対前年度比較 増△減額 | 績算基礎 |
|--------|--------|---------------|----------------|--|
| | | | | <p>(3) 庁費</p> <p>イ. 会議費 $14,882円 \times 15件 = 223$</p> <p>ロ. 資料作成費 $120,238円 \times 15件 = 1,804$</p> <p>計 (1) - (3) $7,589$</p> <p>(注) 国内旅費内訳(広島基準 3等級 3泊4日)</p> <p>$\left\{ \begin{array}{l} \text{鉄道賃} \\ \text{日当} \\ \text{宿泊料} \end{array} \right\} = 66,100円$</p> <p>$\left\{ 14,400円 \times 2日 + 1,900円 \times 4日 + 9,900円 \times 3泊 \right\} = 66,100円$</p> <p>5. 視聴覚等教材整備費 $(21,455)$ $21,693$</p> <p>(1) 諸謝金 $(13,960)$ $14,290$</p> <p>イ. 教材整備国内作業費 $(12,900)$ $13,230$</p> <p>ロ) 直接人件費</p> <p>主任技師 1人/月</p> <p>$(20,500)$ (810) $41,513円 \times 20日 \times 1人月 = 830$</p> <p>技師(A) 2人/月</p> <p>$(34,600)$ $(1,384)$ $35,500円 \times 20日 \times 2人月 = 1,420$</p> <p>ロ) 諸経費(直接人件費の110%相当額)</p> <p>$(2,194)$ $(2,413)$ $2,250 \times \frac{110}{100} = 2,475$</p> |

(単位:千円)

| 事 項 及 び 科 目 | 前年度予算額 | 昭和62年度 予 算 額 | 対前年度比較 増△減額 | 績 算 基 礎 |
|-------------|--------|-----------------|----------------|--|
| | | | | <p>(イ) 技術経費(直接人件費+諸経費の40%相当額)</p> $\begin{matrix} (2,194) & (2,413) & & (1,843) \\ 2,250 + 2,475 \times 40\% & = & 1,890 \end{matrix}$ <p>計 (イ)~(ロ) $\begin{matrix} (6,450) \\ 6,615 \times 2件 & = & 13,230 (12,900) \end{matrix}$</p> <p>ロ. 教材翻訳料(和文、外国語訳)</p> $2,650円 \times 100枚 \times 2種 \times 2件 = 1,060$ <p>(2) 国内旅費(広島基準 2等級 3泊4日)</p> $\left[\begin{matrix} 鉄道賃 & & 日当 & & 宿泊料 \\ (2,600円+5,700円) \times 2回 + (1,900円 \times 4日 + 9,900円 \times 3泊) \end{matrix} \right] \times 2人 \times 2件 = 256$ <p>(3) 庁 費 7,147(7,239)</p> <p>イ. 教材購入費</p> $教科書専門書等購入費 4,200円 \times 10種 \times 2件 = 84$ <p>ロ. 教材作成費 6,152</p> <p>(イ) 教科書、マニュアル等印刷製本費</p> $2,730円 \times 100部 \times 2冊 \times 2件 = 1,112$ <p>(ロ) スライド作成費(100枚)</p> $540,000円 \times 3種 \times 2件 = 5,040$ <p>ハ. 会議費</p> $500円 \times 20人 \times 2回 \times 2件 = 40$ |

| 事 項 及 び 科 目 | 前年度予算額 | 昭和62年度 予 算 額 | 対前年度比較 増△減額 | 積 算 基 礎 |
|-------------|--------|-----------------|----------------|--|
| | | | | <p>二. 取扱送料(テヘラン基準)</p> $\frac{(2,063)}{1,679} \times 30kg \times 4種 \times 2件 = \frac{(495)}{403}$ <p>ホ プロジェクター等購入費</p> $234,000円 \times 2件 = 468$ <p>六. 通正技術開発研究費 (7,737) 7,737</p> <p>(1) 謝 謝 金 $3,362,040 \times 2件 = 6,724$</p> <p>(2) 国内旅費 広島基準 2等級 2泊3日</p> $\left\{ \begin{array}{l} \text{旅費} \\ 12,700円 \times 2回 + \left(\begin{array}{l} \text{日当} \\ 1,600円 \times 3日 + \begin{array}{l} \text{宿泊料} \\ 8,100 \times 2泊} \end{array} \end{array} \right) \end{array} \right\} \times 1人$ $\times 2件 = 93$ <p>(3) 庁 費</p> <p>イ 会議費 $19,220円 \times 2件 = 38$</p> <p>ロ 印刷製本費 $168,180円 \times 2件 = 336$</p> <p>ハ 燃料及び消耗品費 $90,470円 \times 2時間 \times 2件 = 362$</p> <p>ニ 消耗品費 $33,930円 \times 2日 \times 2件 = 136$</p> <p>ホ 交通費 $640円 \times 25回 \times 2件 = 32$</p> <p style="text-align:right">計 906</p> |

(単位:千円)

| 事項及び科目 | 前年度予算額 | 昭和62年度 予算額 | 対前年度比較 増△減額 | 績 算 基 礎 | | | | | | |
|---------------|----------------------|---------------|----------------|---|---------|---------|------------------|------------------|---------|--------------------|
| | | | | 昭和55年度から計上(但し、54年度までは(項)保健医療協力事業費に計上) | | | | | | |
| (項) 人口家族計画協力費 | (878,951) 909,843 | 950,447 | 40,604 | 56年度 57年度 58年度 59年度 60年度 (519,197) (658,234) (773,328) (812,995) (827,506) | | | | | | |
| 1. 調査実施に必要な経費 | (88,839) 90,341 | 100,848 | 10,507 | 当初予算額 | 519,197 | 660,847 | 774,893 | 814,360 | 829,013 | |
| (目) 調査諸費 | (37,079) 38,157 | 37,499 | △ 658 | | | | | | | |
| | | | | 区 分 | 件数 | 調査旅費 | 現地調査費 | 資機材購送費 | 報告書作成費 | 合 計 |
| | | | | ① 事前調査 | 2 | 6,378 | (442) 344 | 198 | 910 | (2,928) 7,830 |
| | | | | ② 実施協議 | 1 | 2,199 | (142) 115 | 99 | 455 | (2,901) 2,868 |
| | | | | ③ 計画打合せ | 1 | 1,449 | (61) 47 | 12 | 314 | (1,836) 1,822 |
| | | | | ④ 巡回指導 | 2 | 4,398 | (254) 198 | 40 | 628 | (5,320) 5,264 |
| | | | | ⑤ 機材修理 | 1 | 4,190 | (607) 473 | (1,711) 1,691 | 442 | (6,950) 6,796 |
| | | | | ⑥ エバリュエーション | 1 | 1,971 | (199) 155 | 24 | 193 | (2,387) 2,343 |
| | | | | ⑦ 基礎調査 | 2 | 8,358 | (1,170) 912 | (199) 198 | 1,108 | (10,835) 10,576 |
| | | | | 合 計 | 10 | 28,943 | (2,881) 2,244 | (2,283) 2,262 | 4,050 | (38,157) 37,499 |

| 事項及び科目 | | 前年度予算額 | 昭和62年度 予算額 | 対前年度比較 増△減額 | 績 算 基 礎 | | | | | | | | |
|------------|----|--------|---------------|----------------|--|-------|--------|--------------------|-----|-------|----|--------|--------------------|
| | | | | | 1. 調査旅費 | | | | | | | | |
| 区 分 | 年級 | 期間 | 航空賃 | 支度料 | 日当・宿泊料 | 旅行雑費 | 国内旅費 | 単価計 (×104×0.95) | 人 員 | 小 計 | 件数 | 合 計 | 達成比 |
| ① 事前調査 | 2 | 31 | 338,320 | 50,903 | $1,675 \times 31 + 5,144 \times 30$ = 206,245 | 1,495 | 11,140 | 637,778 | 5 | 8,189 | 2 | 6,378 | 5/5 9/5 |
| ② 実施協議 | 2 | 20 | 338,320 | 41,918 | $1,675 \times 20 + 5,144 \times 19$ = 131,236 | 1,495 | 11,140 | 549,686 | 4 | 2,199 | 1 | 2,199 | 4/4 0/4 |
| ③ 計画打合せ | 2 | 15 | 308,990 | 41,918 | $1,675 \times 15 + 5,144 \times 14$ = 97,141 | 1,495 | 11,140 | 483,165 | 3 | 1,449 | 1 | 1,449 | 3/3 0/3 |
| ④ 巡回指導 | 2 | 20 | 338,320 | 41,918 | 131,236 | 1,495 | 11,140 | 549,686 | 4 | 2,199 | 2 | 4,398 | 4/4 0/4 |
| ⑤ 機材修理 | 3 | 20 | 648,200 | 66,030 | $3,100 \times 20 + 9,900 \times 19$ = 250,200 | 5,000 | 29,267 | 1,047,433 | 4 | 4,190 | 1 | 4,190 | (4) 1/4 (5) 3/4 |
| ⑥ エバリエーション | 2 | 35 | 338,320 | 41,918 | $1,675 \times 35 + 5,144 \times 34$ = 233,521 | 1,495 | 11,140 | 656,962 | 3 | 1,971 | 1 | 1,971 | 3/3 0/3 |
| ⑦ 基礎調査 | 2 | 60 | 338,320 | 41,918 | $1,675 \times 60 + 5,144 \times 59$ = 403,996 | 1,495 | 11,140 | 835,756 | 5 | 4,179 | 2 | 8,868 | 2/5 3/5 |
| 合 計 | | | | | | | | | | | 10 | 28,948 | |
| | | | | | (注) 国内旅費内訳 (1) 広島基準 2等級 3泊3日 往復 $\left\{ \begin{array}{l} \text{鉄道賃} \\ 4,810円 + (671円 \times 3) + 3,417円 \times 2 \text{泊} + 3,051円 \end{array} \right\} \times 2 \times \frac{1}{3} = 11,140円$ (2) 広島基準 3等級 3泊3日 往復 $\left\{ \begin{array}{l} \text{鉄道賃} \\ 2,900円 + 6,400円 + (1,600円 \times 3) + 2,200円 \times 2 \text{泊} + 7,400円 \end{array} \right\} \times 2 \times \frac{1}{3} = 29,267円$ | | | | | | | | |

(単位:千円)

| 事項及び科目 | | 前年度予算額 | 昭和62年度 予算額 | 対前年度比較 増△減額 | 績算基礎 | | | | | | |
|-------------|---|---|-----------------------------------|---|--|---------|----------------|--|----|------------------|------------------|
| | | | | | 2. 現地調査費 (外) | | | | | | |
| 区分 | 通訳係上費 | 車輛等係上費 | 資料等購入費 | 通信連絡費 | 会費 | 単価計 | 外貨交換 手数料(%) | 小計 ⁽²⁰⁹⁾ (163/229) 0.927/24 | 件数 | 合計 | 構成比 |
| ① 事前調査 | 2,760×1 ¹ ×25 ^日 = 69,000 | 3,440×1 ^日 ×25 ^日 = 86,000 | 1,160×40 ^枚 = 46,400 | 70×30 ^回 ×3 ^回 = 6,300 | 1,160×20 ¹ ×2 ^日 = 46,400 | 254,100 | 2,541 | (221) 172 | 2 | (442) 344 | 5/5 0/5 |
| ② 実施協議 | 2,760×1 ¹ ×17 = 46,920 | 3,440×1 ¹ ×17 = 58,480 | 1,160×30 = 34,800 | 6,300 | 1,160×20×1 = 23,200 | 169,700 | 1,697 | (148) 115 | 1 | (148) 115 | 4/4 0/4 |
| ③ 計画打合せ | 0 | 3,440×1 ¹ ×10 = 34,400 | 1,160×10 = 11,600 | 6,300 | 1,160×15×1 = 17,400 | 69,700 | 697 | (61) 47 | 1 | (61) 47 | 3/3 0/3 |
| ④ 巡回指導 | 46,920 | 58,480 | 11,600 | 6,300 | 23,200 | 146,500 | 1,465 | (127) 99 | 2 | (254) 198 | 4/4 0/4 |
| ⑤ 機材修理 | 20,000×1 ¹ ×17 = 340,000 | 15,000×1 ¹ ×17 = 255,000 | 2,000×10 = 20,000 | 100×30×3 = 9,000 | 3,000×20×1 = 60,000 | 684,000 | 6,840 | 注2 (607) 473 | 1 | (607) 473 | (注) 1/4 0/3/4 |
| ⑥ エバリュエーション | 2,760×1 ¹ ×30 = 82,800 | 3,440×1 ¹ ×30 = 103,200 | 1,160 = 11,600 | 6,300 | 1,160×25×1 = 29,000 | 232,900 | 2,329 | 注1 (199) 155 | 1 | (199) 155 | 3/3 0/3 |
| ⑦ 基礎調査 | 2,760×2 ¹ ×50 = 276,000 | 3,440×2 ¹ ×50 = 344,000 | 1,160×20 = 23,200 | 6,300 | 1,160×15×2 = 34,800 | 484,300 | 4,843 | 注1 (585) 456 | 2 | (1,170) 912 | 2/5 3/5 |
| 計 | | | | | | | | | 10 | (2,881) 2,244 | |
| | | | | | 注1. $\times \frac{(209)}{229} \times 0.927/24$ 注2. $\times \frac{(209)}{238}$ | | | | | | |

| 事項及び科目 | | 前年度予算額 | 昭和62年度 予算額 | 対前年度比較 増△減額 | 績算基礎 | | | |
|-------------|-----------|--------|---------------|--------------------|------------------|----|------------------|--------------------|
| | | | | | 3. 資機材購送費 | | | |
| 区分 | 医療機材 | 事務用品 | 医薬品 | 送料 | 計 | 件数 | 合計 | 構成比 |
| ① 事前調査 | 78,650 | 7,860 | 11,790 | (830) 595 | 99 | 2 | 198 | 5/5 0/5 |
| ② 実施協議 | 78,650 | 7,860 | 11,790 | (830) 595 | 99 | 1 | 99 | 4/4 0/4 |
| ③ 計画打合せ | 0 | 7,860 | 3,940 | 0 | 12 | 1 | 12 | 3/3 0/3 |
| ④ 巡回指導 | 0 | 7,860 | 11,790 | 0 | 20 | 2 | 40 | 4/4 0/4 |
| ⑤ 機材修理 | 1,620,060 | 8,100 | 12,140 | (71,178) 51,056 | (1,711) 1,691 | 1 | (1,711) 1,691 | (4) 1/4 (0) 3/4 |
| ⑥ エバリュエーション | 0 | 11,790 | 11,790 | 0 | 24 | 1 | 24 | 3/3 0/3 |
| ⑦ 基礎調査 | 78,650 | 7,860 | 11,790 | (830) 595 | 99 | 2 | (199) 198 | 2/5 3/5 |
| 合計 | | | | | | 10 | (2,283) 2,262 | |

(単位:千円)

| 事項及び科目 | | 前年度予算額 | 昭和62年度 予算額 | 対前年度比較 増△減額 | 績算基礎 | | | | |
|------------|----------------------------------|---------------------------------|-------------------------------|----------------|--|--------|-------|--------------------|--|
| | | | | | 4. 報告書作成費 | | | | |
| 区分 | 原稿料 | 印刷製本費 | 作成諸費 | 国内旅費 | 計 | 件数 | | 構成比 | |
| ① 事前調査 | 円 1,460×100枚=146,000 | 円 2,360×100部=236,000 | 円 | 円 73,216 | 455 | 件 2 | 910 | 5/5 0/5 | |
| ② 采種協議 | 146,000 | 236,000 | | 73,216 | 455 | 1 | 455 | 4/4 0/4 | |
| ③ 封面打合せ | 146,000 | 1,890×50=94,500 | | 73,216 | 314 | 1 | 314 | 3/3 0/3 | |
| ④ 巡回指導 | 146,000 | 94,500 | | 73,216 | 314 | 2 | 628 | 4/4 0/4 | |
| ⑤ 機材修理 | 2,200×100=220,000 | 3,000×50=150,000 | | 72,160 | 442 | 1 | 442 | (ウ) 1/4 (ロ) 3/4 | |
| ⑥ エバリエーション | 1,460×100× $\frac{2}{3}$ =97,333 | 1,890×50× $\frac{2}{3}$ =63,000 | 23,210× $\frac{2}{3}$ =15,473 | 16,942 | 193 | 1 | 193 | 3/3 0/3 | |
| ⑦ 基礎調査 | 1,460×200=292,000 | 1,890×100=189,000 | | 73,216 | 554 | 2 | 1,108 | 2/5 3/5 | |
| 計 | | | | | | 10 | 4,050 | | |
| | | | | | (注) 国内旅費内訳 (1) 広島基洋 2等級 6泊7日 鉄道賃 日當 宿泊料 宿泊料 $\{5,110円 \times 2回 + (713円 \times 7日 + 3,631円 \times 6泊 + 3,242円)\} \times 2人 = 73,216円$ | | | | |

| 事項及び科目 | 前年度予算額 | 昭和62年度 予算額 | 対前年度比較 増△減額 | 積算基礎 |
|---------------|------------------|---------------|----------------|--|
| (目) 所属先給与補填経費 | (9,856) 9,856 | 9,527 | △ 329 | <p>(2) 広島基準 2等級 3泊4日 鉄道賃 日当 宿泊料 打ち料 $\{ 5,110円 \times 2回 + (594円 \times 4日 + 2,982円 \times 2泊 + 2,658円) \} \times 3人 \times \frac{4}{10} \times \frac{2}{3}$ = 16,942円</p> <p>(3) 広島基準 3等級 6泊7日 鉄道賃 宿泊料 打ち料 $\{ (8,900円 + 6,400円) \times 2回 + (1,600円 \times 7日 + 8,200円 \times 5泊 + 7,400円) \}$ $\times 3人 \times \frac{4}{10} \times \frac{2}{3}$ = 72,160円</p> <p>全額 ☆ $\frac{(434,800)}{246,600円} \times (34) \times \frac{2}{3}$ = 9,527 (9,856)</p> <p>(人月内訳)</p> <p>(1) 事前調査 $\frac{3}{30}月 \times 5人 \times 2件 \times \frac{5}{5} = 10.3人月$</p> <p>(2) 実施協議 $\frac{20}{30}月 \times 4人 \times 1件 \times \frac{4}{4} = 2.7人月$</p> <p>(3) 計画打合 $\frac{15}{30}月 \times 3人 \times 1件 \times \frac{3}{3} = 1.5人月$</p> <p>(4) 巡回指導 $\frac{20}{30}月 \times 4人 \times 2件 \times \frac{4}{4} = 5.3人月$</p> <p>(5) 機材修理 $\frac{20}{30}月 \times 4人 \times 1件 \times \frac{(4)}{4} = 0.7人月 (2.7)$</p> <p>(6) エバリエーション $\frac{35}{30}月 \times 3人 \times 1件 \times \frac{3}{3} = 3.5人月$</p> <p>(7) 基礎調査 $\frac{60}{30}月 \times 5人 \times 2件 \times \frac{2}{5} = 8人月$</p> <p>計 (1) ~ (7) = 32人月 (34)</p> |

(单位:千円)

| 事項及び科目 | 前年度予算額 | 昭和62年度 予算額 | 対前年度比較 増△減額 | 積算基礎 |
|---------|--------|---------------|----------------|---|
| (目) 技術費 | 42,328 | 53,822 | 11,494 | <p>1. 基礎調査(主任)</p> <p>(799,830) 819,830円 × 18人月 × 2.94 = 43,385(42,328)</p> <p>*1{(69/30+1)月 × 5人 × 2件 × 3/5 = 18人月}</p> <p>2. 機材修理(技A)</p> <p>710,000円 × ⁽⁰⁾5人月 × 2.94 = 10,437(0)</p> <p>*2{(20/30+1)月 × 4人 × 1件 × 3/4 = 5.0人月}</p> <p>計 1 + 2 53,822(42,328)</p> |

(単位:千円)

| 事項及び科目 | 前年度予算額 | 昭和62年度 予算額 | 対前年度比較 増△減額 | 績算基礎 |
|---------------|----------------------|---------------|----------------|--|
| 2. 専門家派遣に必要経費 | (231,947) 250,030 | 246,126 | △ 3,904 | (派遣人数及び所要経費) ① 専門家 (1) 長期 11人 (イ) 継続 5人 (一般専門家) (ロ) 帰国 1人 (一般専門家) (ハ) 新規及び交替 5人 (医療専門家 1人 一般専門家 4人) (2) 短期 ⁽²⁴⁾ 26人 (医療専門家 8人 一般専門家 ⁽¹⁶⁾ 18人 計 (1) + (2) 37人 (35) |
| (目) 派遣諸費 | (115,705) 115,851 | 116,299 | 448 | |

| 区分 | 派遣費 | 機材費 | 一時帰国旅費 | 子女呼寄せ旅費 | 合計 |
|-----|----------------------|--------------------|--------|---------|----------------------|
| 専門家 | (101,315) 103,130 | (12,961) 10,594 | | | (115,851) 116,299 |

(単位:千円)

| 事項及び科目 | | 前年度予算額 | 昭和62年度予算額 | 対前年度比較増△減額 | 積算基礎 | | | | | | | |
|-----------|----|--------|---------------------------------------|---|--|---|--------|---------------------------------|--|-------------------|------------|--------------------|
| | | | | | 1. 派遣費* | | | | | | | |
| | | | | | (1) 赴任旅費 | | | | | | | |
| 区分 | 等級 | 期間 | 航空賃 | 支度料 | 移転料 | 着後手当 | 国内旅費 | 旅行雑費 | 日当・宿泊料 | 計 (×1.13×0.95) | 人数 | 合計 |
| (1) 派遣専門家 | | | 円 | 円 | 円 | 円 | 円 | 円 | 円 | 円 | 人 | 円 |
| 本人短期 | 3 | 4 | 461,340 | 74,330 | 0 | 0 | 19,488 | 2,500 | (9,900×3) ^日 + (2,920×9) ^宿 =20,276.20 | 1,723,266 | (20) 26 | (41,358) 44,805 |
| 帰国 | 3 | 2 | 194,870 × (1+1.5×0.7) = 399,480 | 0 | 348,172 × (1+0.15 × 0.7) = 384,730 | 0 | 17,690 | 2,500 × (1+2×0.7) = 6,000 | 0 | 867,281 | 1 | 867 |
| 新規及び交替 | 3 | 2 | 399,480 | 209,055 × (1+ ² / ₃ × 0.7) = 306,614 | 384,730 | 125,440 × (1+(² / ₃ + ¹ / ₃) × 0.7) = 213,248 | 17,690 | 6,000 | 0 | 1,425,353 | 5 | 7,127 |
| | | | | | | | | | | | 32 | (48,759) 52,799 |
| | | | | | (注) 国内旅費内訳 (イ) 短期 広島基準 3等級 3泊3日 往復適用率 $\frac{4}{10}$ 鉄道賃 日当 宿泊料 高泊料 $(8,040円 + 918円 × 3日 + 4,692円 × 2泊 + 4,182円 × 1泊) × 2回 × \frac{4}{10} = 19,488円$ (ロ) 長期 広島基準 3等級 3泊3日 片道適用率 $\frac{4}{10}$ 鉄道賃 日当 宿泊料 高泊料 本人 $(8,040円 + 918円 × 3日 + 4,692円 × 2泊 + 4,182円 × 1泊) × \frac{4}{10} = 9,744円$ 家族 $(8,040円 × 1.5 + 918円 × 3日 + 4,692円 × 2泊 + 4,182円 × 1泊) × (\frac{2}{3} + \frac{1}{3}) × 0.7 × \frac{4}{10} = 7,946円$ | | | | | | | |

| 事 項 及 び 科 目 | 前年度予算額 | 昭和62年度 予 算 額 | 対前年度比較 増△減額 | 積 算 基 礎 |
|-------------|--------|-----------------|----------------|---|
| | | | | <p>(2) 滞在費</p> <p>(1) 医療専門家 $\frac{(451,000)}{441,980 \text{円}} \times (1+0.175 \times 0.7) \times 8 \text{月} \times 1 \text{人} = 3,969$ (4,871)</p> <p>(4) 一般専門家 $\frac{(361,000)}{353,780 \text{円}} \times (1+0.175 \times 0.7) \times 8 \text{月} \times 10 \text{人} = 31,769$ (31,912)</p> <p>小計 (1) + (4) (36,783) 35,738</p> <p>(3) 住居手当 $\frac{(209,000)}{180,367 \text{円}} \times 8 \text{月} \times 11 \text{人} \times \frac{60}{100} = 9,523$</p> <p>(4) 語学手当 $\frac{(1,027,620 \text{円} \times 1.13 \times 0.95 \times 26 \text{人} + \frac{(247,000)}{441,980 \text{円}} \times 8 \text{月} \times 1 \text{人})}{\frac{(361,000)}{353,780 \text{円}} \times 8 \text{月} \times 10 \text{人}} \times \frac{1}{8} \times \frac{15}{100} = 3,026$ (2,948)</p> <p>(5) 僻地手当</p> <p>1 医療専門家</p> <p>(A) $\frac{(451,000)}{441,980 \text{円}} \times (1+0.175 \times 0.7) \times \frac{20}{100} \times 8 \text{月} \times \frac{10}{100} = 79$ (97)</p> <p>(B) $\frac{(451,000)}{441,980 \text{円}} \times (1+0.175 \times 0.7) \times \frac{10}{100} \times 8 \text{月} \times \frac{20}{100} = 79$ (97)</p> <p>(A) + (B) (194) 158</p> |

(単位:千円)

| 事項及び科目 | 前年度予算額 | 昭和62年度 予算額 | 対前年度比較 増△減額 | 積算基礎 |
|--------|--------|---------------|----------------|--|
| | | | | <p>□ 一般専門家</p> <p>(A) $\frac{(341,000)}{353,780 \text{円}} \times (1 + 0.125 \times 0.7) \times \frac{20}{100} \times 80 \text{人月} \times \frac{10}{100} = (635)$</p> <p>(B) $\frac{(341,000)}{353,780 \text{円}} \times (1 + 0.125 \times 0.7) \times \frac{10}{100} \times 80 \text{人月} \times \frac{20}{100} = (635)$</p> <p>(A) + (B) = (1,270)</p> <p>小計 (A) + (B) = 1,428</p> <p>(6) 子女教育手当</p> <p>$18,000 \text{円} \times (1 + \frac{2}{3}) \times 11 \times 0.7 \times 8 \text{月} \times \frac{1}{3} = (320)$</p> <p>計 (1) ~ (6) = (101,315)</p> <p>103,130</p> <p>2. 携行機材費</p> <p>$341,734 \text{円} \times \frac{(35)}{(5+26)} \text{人} = (11,961)$</p> <p>10,594</p> |

(410)

(单位:千円)

| 事項及び科目 | 前年度予算額 | 昭和62年度 予算額 | 対前年度比較 増△減額 | 績算基礎 | | | | | | | | |
|--------|--------|---------------|----------------|---|----|-------------|--------|---|--------------------------|----------------|----|-------|
| | | | | 区分 | 専額 | 航空賃 千円基準 | 国内旅費 | 日当・宿泊料 | 旅行雑費 | 計 (千円×0.96) | 人数 | 合計 |
| | | | | 3. 一時帰国旅費 | | | | | | | | |
| | | | | 本人 | 3 | 340.680 | 11.658 | $1,436 \times 2^{\text{日}} = 2,872$ | 1,496 | 341,582 | 4 | 1,366 |
| | | | | 家族 | 3 | 511.020 | 13.582 | $1,436 \times (\frac{2}{3} + \frac{1}{3}) \times 2 = 2,872$ | $1,496 \times 2 = 2,992$ | 507,974 | 2 | 1,016 |
| | | | | 合計 | | | | | | | | 2,382 |
| | | | | 国内旅費内訳 (1) 本人 広島基準 3等級, 3泊3日 往復適用率 $\frac{4}{10}$ $(4,810 \text{円} + 549 \text{円} \times 3 \text{日} + 2,807 \text{円} \times 2 \text{泊} + 2,502 \text{円} \times 1 \text{泊}) \times 2 \times \frac{4}{10} = 11,658 \text{円}$ (2) 家族 鉄道賃 日当 宿泊料 宿泊料 $\{4,810 \text{円} \times 1.5 + (549 \text{円} \times 3 \text{日} + 2,807 \text{円} \times 2 \text{泊} + 2,502 \text{円} \times 1 \text{泊})\} \times (\frac{2}{3} + \frac{1}{3}) \times 2 \times \frac{4}{10} = 13,582$ 4. 子女呼寄旅費 $357,270 \text{円} \times (1 - \frac{25}{100}) - 20,000 \text{円} = 247,953 \text{円}$ $247,953 \text{円} \times (11 - 4)^{\wedge} \times \frac{1}{9} = 193$ 合計 1 ~ 4 116,299 (115,851) | | | | | | | | |

(单位:千円)

| 事 項 及 以 科 目 | 前年度予算額 | 昭和62年度 予算額 | 対前年度比較 増△減額 | 積 算 基 礎 |
|---------------|--------------------|---------------|----------------|--|
| (目) 所属先給与相續経費 | (60,582) 60,582 | 68,181 | 7,599 | 全額 ☆ $\frac{(434,800)}{446,600 \text{円}} \times \frac{(209)}{229 \text{人月}} \times \frac{2}{3} = (60,582)$ $= 68,181$ (人月内訳) (1) 長期専門家 11人 × (8+1)月 = 99人月 (2) 短期専門家 $\frac{(24)}{26} \times (4+1) \text{月}$ = 130人月(120) 計 (1) + (2) 229人月(209) |
| (目) 現地業務費 | (55,660) 73,597 | 61,646 | △11,951 | 全額 ㊦ 1. 一般現地業務費 $24,400 \text{円} \times \frac{(24)}{26} \times (4 \text{月} + 11 \text{人} \times 8 \text{月}) \times \frac{(209)}{225} \times 0.927124$ $= (3,866)$ $= 3,147$ 2. 現地研究費 $94,000 \text{円} \times \frac{(17)}{18} \times (4 \text{月} + 10 \text{人} \times 8 \text{月}) \times \frac{(209)}{225} \times 0.927124$ $= (11,981)$ $= 9,597$ |

| 事項及び科目 | 前年度予算額 | 昭和62年度 予算額 | 対前年度比較 増△減額 | 積算基礎 |
|--------|--------|---------------|----------------|--|
| | | | | <p>3. 貧困国対策費</p> $149,310 \text{円} \times 7 \text{件} \times 12 \text{月} \times \frac{(209)}{225} \times 0.927124$ $= 8,424$ <p>4. 技術普及広報費</p> $500,000 \text{円} \times 7 \text{プロジェクト} \times \frac{(209)}{247} = 2,310$ <p>5. 技術交換費</p> $1,386 \times 7 \text{プロジェクト} \times \frac{(209)}{238} = 949$ <p>(単価内訳)</p> <p>(1) 航空賃 $232,300 \text{円} \times 2 \text{人} = 465$</p> <p>(2) 日当 $3,200 \text{円} \times 30 \text{日} \times 2 \text{人} = 192$</p> <p>(3) 宿泊料 $2,800 \text{円} \times 29 \text{泊} \times 2 \text{人} = 568$</p> <p>小計 (1)~(3) $\times 1.088 \times 0.95 = 1,266$</p> <p>(4) 現地活動費 $48,500 \text{円} \times 2 \text{人} = 97$</p> <p>(5) 送料 $2,300 \text{円} \times 10 \text{kg} = 23$</p> |

(単位:千円)

| 事 項 及 び 科 目 | 前年度予算額 | 昭和62年度 予 算 額 | 対前年度比較 増△減額 | 積 算 基 礎 |
|-------------|--------|-----------------|----------------|---|
| | | | | <p>6. 中堅技術者養成対策費</p> <p>(1) 直接経費</p> <p>イ. 研修参加費 等</p> $36,060円 \times 32人 \times \frac{3}{4} \times 4回 = 3,462$ <p>ロ. 教材費</p> <p>(イ) 印刷製本費</p> $50円 \times 50頁 \times 7種 \times 32人 \times 4回 = 2,240$ $50円 \times 60頁 \times 20種 \times 32人 \times 4回 = 7,680$ <p>(ロ) 翻訳料</p> $960円 \times (50頁 \times 7種 + 60頁 \times 20種) = 1,488$ <p>ハ. 実習旅費 等</p> $21,640円 \times 32人 \times 4回 = 2,770$ <p>小 計 イ～ハ 17,640</p> <p>(2) 研修諸費</p> <p>イ. 特別講師謝金 等</p> $2,300円 \times 3時間 \times 6人 \times 4回 = 166$ <p>ロ. 指導同行旅費</p> $21,660円 \times 4人 \times 4回 = 347$ <p>ハ. 研修資料費</p> $2,300円 \times 32人 \times 4回 = 934$ <p>小 計 イ～ハ 1,447</p> <p>計 (1) + (2) 19,087</p> |

(414)

(単位:千円)

| 事 項 及 び 科 目 | 前年度予算額 | 昭和62年度 予 算 額 | 対前年度比較 増△減額 | 績 算 基 礎 |
|---------------|----------------------|-----------------|----------------|--|
| | | | | $19.087 \times \frac{100}{100} \times \frac{(2)}{1} \text{プロジェクト} + \frac{80}{100} \times \frac{(10)}{2} \text{プロジェクト}$ $+ \frac{40}{100} \times \frac{(2)}{0} \text{プロジェクト} + \frac{20}{100} \times \frac{(209)}{1} \text{プロジェクト} \times \frac{163}{277}$ $\times 0.927147 = 37.219 \quad (44,313)$ |
| | | | | 合 計 1 ~ 6 61,646 (73,597) |
| 3. 機材供与に必要な経費 | (541,409) 552,487 | 585,567 | 33,080 | |
| (目) 機材供与費 | (541,409) 552,487 | 585,567 | 33,080 | 全額 込 |
| | | | | 1. 一般機材 |
| | | | | (547,243) 677,449 |
| | | | | (1) 新規プロジェクト |
| | | | | インドネシア 家族計画 70,000 |
| | | | | (2) 継続プロジェクト |
| | | | | 中 国 家族計画 95,000 |
| | | | | ネパール . 80,000 |
| | | | | フィリピン . 75,000 |

(単位:千円)

| 華 項 及 び 科 目 | 前年度予算額 | 昭和62年度 予 算 額 | 対前年度比較 増△減額 | 積 算 基 礎 |
|-------------|--------|-----------------|----------------|---|
| | | | | タイ 家族計画 75,000 スリランカ " 75,000 コロンビア " 75,000 メキシコ 人口活動促進 73,754 (3) その他調整分 △ 49,305 (547,243) 小 計 (1) + (3) 579,449 |
| | | | | 2. 機材修理費 (1) 直接修理費 1,000 (2) 輸 送 費 (アフラ基準) $3,190 \text{円} \times 100 \text{kg} \times 2 = 638$ (3) 諸 経 費 (保険料、通関料等) $55,000 \text{円} \times 2 = 110$ 小 計 (1) ~ (3) 1,748 $1,748 \times 770 \text{シフト} \times \frac{1}{2} = 6,118$ (5,244) 計 1 + 2 (552,487) 585,567 |

(416)

(単位:千円)

| 事 項 及 び 科 目 | 前年度予算額 | 昭和62年度 予 算 額 | 対前年度比較 増△減額 | 積 算 基 礎 |
|-------------------|------------------------------|-----------------|----------------|--|
| 4. プロジェクト実施に必要な経費 | (16,756) | 17,906 | 921 | |
| (目) 実施計画諸費 | 16,985 (16,756) 16,985 | 17,906 | 921 | 1. 実施計画費 |
| | | | | (1) 諸謝金 $101,380円 \times \frac{(1)}{12件} = (1,115)$ = 1,217 |
| | | | | (2) 国内旅費 $57,225円 \times \frac{(1)}{12件} = (629)$ = 687 |
| | | | | (3) 庁 費 |
| | | | | 会議費 $14,880円 \times \frac{(1)}{12件} = (164)$ = 179 |
| | | | | 資料作成費 $119,490円 \times \frac{(1)}{12件} = (1,314)$ = 1,434 |
| | | | | 小 計 (1) ~ (3) (3,222) 3,517 |
| | | | | (1) (12件の内訳) |
| | | | | 事前調査 2件 |
| | | | | 実施協議 1件 |
| | | | | 基礎調査 2件 |
| | | | | プロジェクト (4) 7件 |
| | | | | 2. 国内協力体制整備費 |
| | | | | (1) 諸謝金 |
| | | | | $106,380円 \times \frac{(6)}{7件} = (638)$ = 745 |
| | | | | (2) 国内旅費 |
| | | | | $66,100円 \times 4人 \times \frac{(6)}{7件} = (1,587)$ = 1,851 |

(単位:千円)

| 事 項 及 び 科 目 | 前年度予算額 | 昭和62年度 予 算 額 | 対前年度比較 増△減額 | 積 算 基 礎 |
|-------------|--------|-----------------|----------------|---|
| | | | | <p>(注) 国内旅費(広島基準 3等級 3泊4日)</p> <p>鉄道賃 日当 宿泊料 $14,400円 \times 2回 + 1,900円 \times 4日 + 9,900円 \times 3泊$ $= 66,100円$</p> <p>(3) 庁 費</p> <p>イ. 会議費 $14,882円 \times \begin{matrix} (6) \\ 7件 \end{matrix} = \begin{matrix} (87) \\ 104 \end{matrix}$</p> <p>ロ. 資料作成費 $120,238円 \times \begin{matrix} (6) \\ 7件 \end{matrix} = \begin{matrix} (721) \\ 842 \end{matrix}$</p> <p>計 (1) ~ (3) $\begin{matrix} (3,035) \\ 3,542 \end{matrix}$</p> <p>3. 視聴覚等教材整備費</p> <p>ウ) 諸 謝 金 $\begin{matrix} (6,980) \\ 7,145 \end{matrix}$</p> <p>イ. 教材整備国内作業費</p> <p>α. 直接人件費</p> <p>主任技師 1人1月 $\begin{matrix} (40,500) \\ 41,510円 \times 20日 \times 1人月 \end{matrix}$ $= \begin{matrix} (810) \\ 830 \end{matrix}$</p> <p>技師(A) 2人1月 $\begin{matrix} (34,600) \\ 35,500円 \times 20日 \times 2人月 \end{matrix}$ $= \begin{matrix} (1,384) \\ 1,420 \end{matrix}$</p> |

(単位:千円)

| 事 項 及 び 科 目 | 前年度予算額 | 昭和62年度 予 算 額 | 対前年度比較 増△減額 | 積 算 基 礎 |
|-------------|--------|-----------------|----------------|--|
| | | | | b. 諸経費(直接人件費の110%相当額) $\begin{matrix} (2.194) & & (2.413) \\ 2,250 \times 1.1 & = & 2,475 \end{matrix}$ |
| | | | | c. 技術経費(直接人件費+諸経費の40%相当額) $\begin{matrix} (2.194) & (2.413) & (1.343) \\ (2,250 + 2,475) \times 0.4 & = & 1,890 \end{matrix}$ |
| | | | | $\begin{matrix} & & (6.450) \\ \text{計 a} \sim \text{c} & & 6,615 \end{matrix}$ |
| | | | | ㊦. 教材翻訳料(和文、外国語訳) $2,650 \text{円} \times 100 \text{枚} \times 2 \text{種} \times 1 \text{件} = 530$ |
| | | | | (2) 国内旅費(広島基準 2等級 3泊4日) 128 $\begin{matrix} \text{鉄道賃} & \text{日当} & \text{宿泊料} \\ \{(2,600 \text{円} + 5,700 \text{円}) \times 2 \text{日} + (1,900 \text{円} \times 4 \text{日} + 9,900 \text{円} \times 3 \text{泊})\} \\ \times 2 \text{人} \times 1 \text{件} & = & 128 \end{matrix}$ |
| | | | | (3) 庁 費 ㊦. 教材購入費 $\text{教科書専門書購入費 } 4,200 \text{円} \times 10 \text{種} \times 1 \text{件} = 42$ |
| | | | | ㊧. 教材作成費 a. 教科書マニュアル等印刷製本費 $2,780 \text{円} \times 100 \text{部} \times 2 \text{種} \times 1 \text{件} = 556$ |
| | | | | b. スライド作成費(100枚) $840,000 \text{円} \times 3 \text{種} \times 1 \text{件} = 2,520$ |

(単位:千円)

| 事項及び科目 | 前年度予算額 | 昭和62年度 予算額 | 対前年度比較 増△減額 | 積算基礎 |
|--------|--------|---------------|----------------|--|
| | | | | <p>ハ. 会議費</p> <p>500円 × 20人 × 2回 × 1件 = 20</p> <p>ニ. 教材送料(テヘラン基準)</p> <p>(2067) 1683円 × 30kg × 4種 × 1件 = (248) = 202</p> <p>ホ. プロジェクター等購入費</p> <p>234,000円 × 1件 = 234</p> <p>小計 イ～ホ (3,620) 3,574</p> <p>計 (1)～(3) (10,728) 10,847</p> <p>合計 1～3 (16,985) 17,906</p> |

| 事項及び科目 | 前年度予算額 | 昭和62年度 予算額 | 対前年度比較 増△減額 | 績 算 基 礎 | | | | | | |
|---------------|-------------|---------------|----------------|---------------------|---------------------|----------------------|---------------------|---------------------|--------------------|----------------------|
| | | | | 56年度 (5,743,293) | 57年度 (6,178,420) | 58年度 (6,710,749) | 59年度 (7,081,176) | 60年度 (7,369,028) | | |
| (項) 農林業協力費 | (7,391,783) | 7,951,215 | 316,657 | 当初予算額 | 5,755,867 | 6,210,937 | 6,734,458 | 7,049,755 | 7,399,027 | |
| 1. 調査実施に必要な経費 | (705,665) | 759,168 | 37,472 | (調査予定案件及び所要経費) | | | | | | |
| (目) 調査諸費 | (225,653) | 264,309 | 29,532 | | | | | | | |
| | 2,634,558 | | | 区 分 | 件数 | 調査旅費 | 現地調査費 | 資機材購送費 | 報告書作成費 | 合 計 |
| | 721,696 | | | ①事前調査 | 11 | 34,738 | (3,927) 3,058 | (1,073) 1,034 | 5,291 | (45,027) 44,121 |
| | (225,653) | | | ②実施協議 | 3 | 18,224 | (1,688) 1,320 | (1,410) 1,382 | 3,752 | (25,074) 24,678 |
| | 234,777 | | | ③実施設計 | 4 | 31,480 | (4,860) 3,792 | (1,536) 1,507 | 5,760 | (43,636) 42,539 |
| | | | | ④計画打合せ | 10 | 13,400 | (800) 620 | 0 | 1,940 | (16,140) 15,960 |
| | | | | ⑤巡回指導 | 14 | 35,364 | (3,738) 2,912 | 330 | 3,122 | (42,554) 41,728 |
| | | | | ⑥機材維持・管理 | 4 | 10,104 | (1,068) 832 | 94 | 892 | (12,158) 11,922 |
| | | | | ⑦エバリエーション | 6 | 11,370 | (1,194) 930 | 141 | 1,158 | (13,863) 13,599 |
| | | | | ⑧基礎調査 | | | (891) | (373) | | (7,708) |
| | | | | ①計画基準作成調査 | 1 | 5,703 | 695 | 359 | 741 | 7,498 |
| | | | | ②開発基礎調査 | 2 | 8,170 | (1,280) 998 | (746) 718 | 1,378 | (11,574) 11,264 |
| | | | | ③教育研究開発 | 1 | 4,086 | (640) 499 | (98) 94 | 689 | (5,513) 5,368 |
| | | | | ④遺伝資源採集・保存 | (0) | (0) | (0) | (0) | (0) | (0) |
| | | | | ①プロジェクトネットワーク形成 | 2 | 10,536 | 3,004 | 224 | 956 | 14,720 |
| | | | | ②遺伝資源採集・収集 | (0) | (0) | (0) | (0) | (0) | (0) |
| | | | | ①プロジェクト | 2 | 14,306 | 4,078 | 224 | 932 | 19,540 |
| | | | | ②プロジェクト | 4 | 9,076 | (704) 548 | 84 | 1,664 | (11,528) 11,372 |
| | | | | 合 計 | (65) 69 | (181,715) 206,557 | (20,790) 23,286 | (5,885) 6,191 | (26,387) 28,275 | (234,777) 264,309 |

(単位:千円)

| 事項及び科目 | | 前年度予算額 | 昭和62年度予算額 | 対前年度比較増△減額 | 績算基礎 | | | | | | | | | |
|--------------------------------|----|--------|-----------------|----------------|----------------------------------|-----------------------------------|---------------|----------------|--------------------|-----------|---------------|------------|----------------------|------|
| | | | | | 1. 調査旅費 | | | | | | | | | |
| 区分 | 等級 | 期間 | 航空賃 | 支度科 | 日当 | 宿泊科 | 旅行雑費 | 国内旅費 | 単価計 ×1,100×0.95 | 人買 | 小計 | 件数 | 合計 | 構成比 |
| 事前調査 | 3 | 35 | 338,320 | 47,966 | 1,435 × 35日 = 50,225 | 4,486 × 34泊 = 152,524 | 1,495 | 11,658 | 631,575 | 5 | 3,158 | 11 | 34,738 | 3/5 |
| 実施協議 | 3 | 25 | 338,320 | 47,966 | 1,436 × 25日 = 35,900 | 4,487 × 24泊 = 107,688 | 1,495 | 11,658 | 569,527 | 4 | 2,278 | 8 | 18,224 | 2/5 |
| 実施設計 | 3 | 60 | 338,320 | 47,966 | 1,436 × 60日 = 86,160 | 4,487 × 59泊 = 264,733 | 1,495 | 11,658 | 786,948 | 10 | 7,870 | 4 | 31,480 | 4/4 |
| 計画打合せ | 3 | 10 | 338,320 | 19,751 | 1,436 × 10日 = 14,360 | 4,487 × 9泊 = 40,383 | 1,495 | 11,658 | 446,754 | 3 | 1,340 | 10 | 13,400 | 5/10 |
| 巡回指導 | 3 | 35 | 338,320 | 47,966 | 1,435 × 35日 = 50,225 | 4,486 × 34泊 = 152,524 | 1,495 | 11,658 | 631,575 | 4 | 2,526 | 14 | 35,364 | 5/10 |
| 機材維持管理 | 3 | 35 | 338,320 | 47,966 | 1,435 × 35日 = 50,225 | 4,486 × 34泊 = 152,524 | 1,495 | 11,658 | 631,575 | 4 | 2,526 | 4 | 10,104 | 3/3 |
| 工バリエーション | 3 | 35 | 338,320 | 47,966 | 1,435 × 35日 = 50,225 | 4,486 × 34泊 = 152,524 | 1,495 | 11,658 | 631,575 | 3 | 1,895 | 6 | 11,370 | 0/3 |
| 基礎調査 1 計画基準 | 3 | 60 | 267,670 | 47,966 | 1,436 × 60日 = 86,160 | 4,487 × 59泊 = 264,733 | 1,495 | 11,658 | 712,856 | 8 | 5,703 | 1 | 5,703 | 4/4 |
| 口 開発基礎 | 3 | 60 | 367,070 | 47,966 | 1,436 × 60日 = 86,160 | 4,487 × 59泊 = 264,733 | 1,495 | 11,658 | 817,101 | 5 | 4,085 | 2 | 8,170 | 2/4 |
| ハ) 教育研究開発 | 3 | 60 | 367,070 | 47,966 | 1,436 × 60日 = 86,160 | 4,487 × 39泊 = 264,733 | 1,495 | 11,658 | 817,101 | 5 | 4,086 | 1 | 4,086 | 1/3 |
| 遺産資源収集・保存 1 フォトグラフィック 作成 | 3 | 21 | (0) 648,200 | (0) 66,030 | 3,800 × 21日 (0) = 79,800 | 11,600 × 20泊 (0) = 232,000 | (0) 5,000 | (0) 22,560 | (0) 1,053,590 | (0) 5 | (0) 5,268 | (0) 2 | (0) 10,536 | 2/3 |
| 口 遺産資源探索収集 | 3 | 30 | (0) 648,200 | (0) 66,030 | 3,800 × 30日 (0) = 114,000 | 11,600 × 29泊 (0) = 336,400 | (0) 5,000 | (0) 22,560 | (0) 1,192,190 | (0) 6 | (0) 7,153 | (0) 2 | (0) 14,306 | 0/5 |
| フタターケア | 3 | 10 | 543,000 | 33,015 | 3,200 × 10日 = 32,000 | 2,800 × 9日 = 25,200 | 2,500 | 22,344 | 756,247 | 3 | 2,269 | 4 | 9,076 | 4/6 |
| 合計 | | | | | | | | | *係数は算出 | | | (65) 69 | (181,715) 206,557 | 0/3 |

(単位:千円)

| 事項及び科目 | | 前年度予算額 | 昭和62年度予算額 | 対前年度比較増△減額 | 績算基礎 | | | | | | | | | |
|--------|---|---|---|--------------------------------------|--|--------------------------------|--|-----------|---------|---------|----|---------|------|--|
| | | | | | 国内旅費(3等級広島基準3泊3日往復) 鉄道賃 日当 宿泊料 $4,810円 + 549円 \times 3日 + (2,502円 \times 1泊 \times 2.807円 \times 2泊) = 14,573円$ $14,573円 \times 2回 \times \frac{4}{70} = 11,658円$ (3等級広島基準2泊3日往復) $\{ 33,200円 + (1,800円 \times 3日) + (8,900円 \times 2泊) \} \times \frac{4}{70} = 22,560円$ 2 現地調査費 全額 ㊦ | | | | | | | | | |
| 区分 | 通訳係上費 | 事務着席上費 | 車両写借上費 | 通信通話費 | 資料送達費 | 資料購入費 | 会議費 | 単価計 | 外資実績手数料 | 小計(22) | 件数 | 合計 | 構成比 | |
| 事前調査 | $2,760 \times 30日 \times 1人$ = 82,800 | 0 | $3,440 \times 30日 \times 2台$ = 206,400 | $70 \times 30日 \times 3回$ = 6,300 | $370 \times 50kg$ = 18,500 | $1,200 \times 20種$ = 24,000 | $1,440 \times 25人 \times 2回$ = 72,000 | 410,000 | 4,100 | (357) | 11 | (3,927) | 3/5 | |
| 実施協議 | $2,760 \times 20日 \times 1人$ = 55,200 | 0 | $3,440 \times 20日 \times 1台$ = 68,800 | $70 \times 30日 \times 2回$ = 4,200 | 18,500 | 24,000 | 72,000 | 242,700 | 2,427 | (211) | 8 | (1,698) | 4/4 | |
| 実施設計 | $2,760 \times 50日 \times 2人$ = 276,000 | $380 \times 50日 \times 2人$ = 380,000 | $3,440 \times 50日 \times 3台$ = 516,000 | 6,300 | $370 \times 192kg$ = 71,040 | $1,200 \times 75種$ = 90,000 | $1,160 \times 25人 \times 2回$ = 58,000 | 1,397,340 | 13,973 | (1,215) | 4 | (4,860) | 5/10 | |
| 計画打合せ | 0 | 0 | $3,440 \times 8日 \times 1台$ = 27,520 | 0 | 0 | $1,200 \times 5種$ = 6,000 | 58,000 | 91,520 | 915 | (80) | 10 | (800) | 3/3 | |
| 巡回指導 | 82,800 | 0 | $3,440 \times 30日 \times 1台$ = 103,200 | 6,300 | 18,500 | 24,000 | 72,000 | 306,800 | 3,068 | (267) | 14 | (2,738) | 4/4 | |
| 機材維持修理 | 82,800 | 0 | 103,200 | 6,300 | 18,500 | 24,000 | 72,000 | 306,800 | 3,068 | (267) | 4 | (1,068) | 2/4 | |
| | | | | | | | | | | | | 832 | 2/4 | |

(単位:千円)

| 事項及び科目 | | 前年度予算額 | 昭和62年度 予算額 | 対前年度比較 増△減額 | 積算基礎 | | | | | | | | | |
|--------------------------------|---------------------------------|-------------------------------|-----------------------------------|----------------------------|-------------------------|------------------------|--------------------------------|-----------|-------------|---------------------|---|---------|----------|-----|
| 区分 | 通訳権上料 | 労務権上料 | 車両等指上費 | 通信運賃 | 資料返送費 | 資料購入費 | 会議費 | 単価計 | 外資交換 手数料 | 小計(28) x0.927/24 | 件数 | 合計 | 積成比 | |
| エバリュエーション | 82,800 | 0 | 103,200 | 6,300 | 0 | 0 | 1,440 x 25人 x1回 =36,000 | 228,300 | 2,283 | (199) | 6 | (1,194) | 1/3 | |
| 基礎調査 1) 計画基準 | 2,760 x 30日 x2人 =165,600 | 380 x 30日 x10人 =114,000 | 516,000 | 70 x 30日 x6回 =12,600 | 370 x 180kg =66,600 | 1,200 x 65種 =78,000 | 72,000 | 1,024,800 | 10,248 | (891) | 1 | (891) | 5/8 | |
| ロ) 開発基礎 | 165,600 | 114,000 | 275,200 | 12,600 | 18,500 | 78,000 | 72,000 | 735,900 | 7,359 | (640) | 2 | (1,280) | 2/5 | |
| ハ) 教育研究開発 | 165,600 | 114,000 | 275,200 | 12,600 | 18,500 | 78,000 | 72,000 | 735,900 | 7,359 | (640) | 1 | (640) | 5/5 | |
| 運送資源収集保存 1) プロジェクト ネット形成 | 20,000 x 21日 x1人 =420,000 | 0 | 21,000 x 21日 x2台 =882,000 | 100 x 30日 x3回 =9,000 | 1,000 x 50kg =50,000 | 2,000 x 20種 =40,000 | 3,000 x 25人 x2回 =150,000 | 1,557,000 | 15,570 | 注1 | (0) | (0) | 5/5 | |
| ロ) 運送資源収集 | 20,000 x 30日 x1人 =600,000 | 0 | 21,000 x 30日 x2台 =1,260,000 | 100 x 30日 x2回 =6,000 | 1,000 x 50kg =50,000 | 2,000 x 20種 =40,000 | 150,000 | 2,106,000 | 21,060 | 注1 | (0) | (0) | 4/6 | |
| 779-ケア | 0 | 0 | 2,440 x 8日 x1台 =59,520 | 0 | 0 | 2,600 x 5種 =13,000 | 2,460 x 25人 x2回 =123,000 | 195,520 | 1,955 | (176) 注2 | 4 | (704) | 3/6 | |
| 計 | | | | | | | | | | | | (65) | (20,790) | 0/3 |
| | | | | | | | | | | | 69 | 23,286 | | |
| | | | | | | | | | | | 由1 小計 x $\frac{163}{170}$ 由2 小計 x $\frac{163}{217}$ x 0.927/24 | | | |

(単位:千円)

| 事項及び科目 | 前年度予算額 | 昭和62年度 予算額 | 対前年度比較 増△減額 | 績 算 基 礎 | | | |
|--------------|----------|---------------|---|----------------------|------------|------------------|--------------|
| | | | | 3. 資機材購送費 | | | |
| 区 介 | 資料等借料購入費 | 医薬品 | 送 料 | 計 | 件数 | 合 計 | 構成比 |
| 事前調査 | 66,840 | 11,790 | (379) 308×50kg = (18,950) 15,400 | (97,580) 94,030 | 11 | (1,073) 1,034 | 2/5 2/5 |
| 実施協議 | 145,490 | 11,790 | (18,950) 15,400 | (176,230) 172,680 | 8 | (1,410) 1,382 | 4/4 0/4 |
| 実施設計 | 334,230 | 11,790 | (379) 308×100kg = (37,900) 30,800 | (333,920) 376,820 | 4 | (1,536) 1,507 | 5/10 5/10 |
| 巡回指導 | 11,790 | 11,790 | 0 | 23,580 | 14 | 330 | 4/4 0/4 |
| 機材維持・管理 | 11,790 | 11,790 | 0 | 23,580 | 4 | 94 | 2/4 2/4 |
| エバリエーション | 11,790 | 11,790 | 0 | 23,580 | 6 | 141 | 1/3 2/3 |
| 基礎調査 | | | | | | | |
| イ) 計画基準 | 285,470 | 11,790 | (379) 308×200kg = (75,800) 61,600 | (373,060) 358,860 | 1 | (373) 359 | 5/5 3/5 |
| ロ) 開発基礎 | 285,470 | 11,790 | (75,800) 61,600 | (373,060) 358,860 | 2 | (746) 718 | 2/5 3/5 |
| ハ) 教育研究開発 | 66,840 | 11,790 | (18,950) 15,400 | (97,580) 94,030 | 1 | (98) 94 | 5/5 0/5 |
| 運送資源収集・保存 | (0) | (0) | 500×50kg (0) | (0) | (0) | (0) | 5/5 |
| イ) プロシキナカ7形成 | 66,840 | 20,000 | = 25,000 | 111,840 | 2 | 224 | 0/5 |
| ロ) 運送資源探索収集 | (0) | (0) | 500×50kg (0) | (0) | (0) | (0) | 4/6 2/6 |
| | 66,840 | 20,000 | = 25,000 | 111,840 | 2 | 224 | |
| 77ターゲア | 10,500 | 10,500 | 0 | 21,000 | 4 | 84 | 3/6 0/3 |
| 計 | | | | | (65) 69 | (5,885) 6,191 | |

(単位:千円)

| 事項及び科目 | | 前年度予算額 | 昭和62年度 予算額 | 対前年度比較 増△減額 | 績算基礎 | | | | | | | | | | | |
|-----------------|---|-----------------------------------|---------------------------------|---------------------------|-----------------------------------|---|--------------------------------------|---------------------------|---------------------------|----------------------------------|-----------|-----|-------|----|-------|--------------|
| △ 報告書作成費 | | | | | | | | | | | | | | | | |
| 区分 | 原稿料 | 翻訳料 | 校閲料 | 委員会謝金 | 国内旅費 | 印刷製本費 | 資料作成費 | 会議費 | 交通費 | 送料 | 単価 | 適用率 | 小計 | 件数 | 合計 | 構成比 |
| 事前調査 | 1460×100 ^冊 =146,000 | 1910×100 ^冊 =191,000 | 740×100 ^冊 =74,000 | 0 | 21,178×5人 ×7/8×2回 =84,712 | 1,890×50 ^冊 ×2種 =189,000 | 400×20 ^冊 ×1種 =8,000 | 380×10人 ×3回 =11,400 | 400×5人 ×3回 =6,000 | 570×20 ^{kg} =10,200 | 720,312 | 2/3 | 481 | 11 | 5,291 | 3/5 2/5 |
| 実施協議 | 146,000 | 191,000 | 74,000 | 0 | 21,178×4人 ×7/8×2回 =67,770 | 1,890,000 | 8,000 | 11,400 | 6,000 | 10,200 | 703,370 | 2/3 | 469 | 8 | 3,752 | 4/4 0/4 |
| 実施設計 | 1460×400 ^冊 ×7/8 =389,333 | 1910×400 ^冊 =764,000 | 0 | 0 | 21,178×10人 ×7/8×2回 =169,424 | 1,890×100 ^冊 ×2種 =754,000 | 0 | 0 | 0 | 510×164 ^{kg} =83,640 | 2,160,397 | 2/3 | 1,440 | 4 | 5,760 | 5/10 5/10 |
| 計画打合せ | 146,000 | 0 | 0 | 0 | 21,178×3人 ×7/8×2回 =50,827 | 1,890×50 ^冊 ×1種 =94,500 | 0 | 0 | 0 | 0 | 291,327 | 2/3 | 194 | 10 | 1,940 | 3/3 0/3 |
| 巡回指導 | 146,000 | 0 | 0 | 0 | 67,770 | 94,500 | 8,000 | 11,400 | 6,000 | 0 | 333,670 | 2/3 | 223 | 14 | 3,122 | 4/4 0/4 |
| 機材維持管理 | 146,000 | 0 | 0 | 0 | 67,770 | 94,500 | 8,000 | 11,400 | 6,000 | 0 | 333,670 | 2/3 | 223 | 4 | 892 | 2/4 2/4 |
| インタビュー | 146,000 | 0 | 0 | 0 | 21,178×3人 ×7/8×1回 =25,414 | 94,500 | 8,000 | 11,400 | 400×3人 ×3回 =3,600 | 0 | 282,914 | 2/3 | 193 | 6 | 1,158 | 1/3 2/3 |
| 基礎調査 1) 計画基準 | 1460×400 ^冊 =584,000 | 0 | 0 | 3740×3人 ×3回 =89,760 | 21,178×3人 ×7/8×3回 =203,309 | 1,890,000 | 8,000 | 380×20人 ×3回 =22,800 | 400×10人 ×3回 =12,000 | 0 | 2,108,869 | 2/3 | 740 | 1 | 741 | 5/3 3/3 |

(単位:千円)

| 事項及び科目 | | 前年度予算額 | 昭和62年度 予算額 | 対前年度比較 増△減額 | 積算基礎 | | | | | | | | | | |
|----------------------------------|---|---|--------------------------------------|----------------|---|--|--|-------------------------------------|-----------------------------------|----------------------------|-----------|---------------|-----|------------|---------------------|
| 区分 | 原稿料 | 翻訳料 | 校閲料 | 委員会謝金 | 国内旅費 | 印刷製本費 | 資料作成費 | 会議費 | 交通費 | 送料 | 単価計 | 適用率 | 小計 | 件数 | 構成比 |
| | 円 | 円 | 円 | 円 | 円 | 円 | 円 | 円 | 円 | 円 | 円 | | | 件 | |
| ロ) 開発基礎 | 584,000 | 0 | 0 | 29,760 | $21,178 \times 5人 \times \frac{4}{70} \times 3回 = 127,068$ | 189,000 | 3,000 | 22,300 | 12,000 | 0 | 1,032,628 | $\frac{2}{3}$ | 689 | 2 | 1,378 $\frac{2}{5}$ |
| ハ) 教育研究 開発 | 584,000 | 0 | 0 | 29,760 | $21,178 \times 5人 \times \frac{4}{70} \times 3回 = 127,068$ | 189,000 | 3,000 | 22,300 | 12,000 | 0 | 1,032,628 | $\frac{2}{3}$ | 689 | 1 | 689 $\frac{1}{4}$ |
| 運送資源収集保存 イ) プロジェクト ネットワ-形成 | $1,500 \times 100^{\text{枚}} = 150,000$ | $2,000 \times 100^{\text{枚}} = 200,000$ | $300 \times 100^{\text{枚}} = 30,000$ | 0 | $22,560 \times 4人 \times \frac{4}{70} \times 2回 = 96,240$ | $1,500 \times 50^{\text{冊}} \times 2種 = 150,000$ | $400 \times 20^{\text{冊}} \times 1種 = 8,000$ | $500 \times 10人 \times 3回 = 15,000$ | $500 \times 5人 \times 3回 = 7,500$ | $300 \times 20kg = 16,000$ | 716,740 | $\frac{2}{3}$ | 478 | 2 | 956 $\frac{5}{6}$ |
| ロ) 運送資源 探索収集 | 150,000 | 200,000 | 30,000 | 0 | $22,560 \times 4人 \times \frac{4}{70} \times 2回 = 72,192$ | 150,000 | 3,000 | 15,000 | 7,500 | 16,000 | 693,692 | $\frac{2}{3}$ | 466 | 2 | 932 $\frac{4}{6}$ |
| ア-ア | $2,380 \times 100^{\text{枚}} = 238,000$ | 0 | 0 | 0 | 29,360 | $2,980 \times 50^{\text{冊}} \times 1種 = 149,000$ | 0 | 0 | 0 | 0 | 416,360 | $\frac{3}{3}$ | 416 | 4 | 1,664 $\frac{3}{3}$ |
| 計 | | | | | | | | | | | | | | (65) 69 | (26,887) 28,275 |
| | | | | | <p>国内旅費(3等級 広島基準 3泊4日往復)</p> <p>鉄道賃 日当 宿泊料 $5,110円 \times 2回 + 584円 \times 4日 + (2,658円 \times 1泊 + 2982円 \times 2泊)$ $= 21,178円$</p> <p>{ 鉄道賃 日当 宿泊料 } $(33,200円 + (1,800円 \times 3日) + (2,910円 \times 2泊)) \times \frac{4}{10} = 22,560円$</p> | | | | | | | | | | |

(単位:千円)

| 事項及び科目 | 前年度予算額 | 昭和62年度 予算額 | 対前年度比較 増△減額 | 積算基礎 |
|---------------|----------------------|---------------|----------------|---|
| (目) 所属先給与補填経費 | (100,003) 100,003 | 72,647 | △ 27,356 | <p>全額 冲 $\frac{434,800}{446,600} \text{円} \times \frac{(345)}{244} \text{人月} \times \frac{2}{3} = \frac{(100,003)}{72,647}$ (人月内訳)</p> <p>(1) 事前調査 $\frac{35}{30} \text{月} \times 5 \text{人} \times 11 \text{件} \times \frac{3}{5} = 38.5 \text{人月} (70)$</p> <p>(2) 実施協議 $\frac{25}{30} \text{月} \times 4 \text{人} \times 8 \text{件} \times \frac{4}{4} = 26.7 \text{人月} (30)$</p> <p>(3) 実施設計 $\frac{60}{30} \text{月} \times 10 \text{人} \times 4 \text{件} \times \frac{5}{10} = 40 \text{人月} (80)$</p> <p>(4) 計画打合 $\frac{10}{30} \text{月} \times 3 \text{人} \times 10 \text{件} \times \frac{3}{3} = 10.0 \text{人月}$</p> <p>(5) 巡回指導 $\frac{35}{30} \text{月} \times 4 \text{人} \times 14 \text{件} \times \frac{4}{4} = 65.3 \text{人月}$</p> <p>(6) 機材維持管理 $\frac{35}{30} \text{月} \times 4 \text{人} \times 4 \text{件} \times \frac{2}{4} = 9.3 \text{人月} (18.7)$</p> <p>(7) エバリエーション $\frac{35}{30} \text{月} \times 3 \text{人} \times 6 \text{件} \times \frac{1}{3} = 7.0 \text{人月} (21.0)$</p> <p>(8) 計画基準 $\frac{60}{30} \text{月} \times 8 \text{人} \times 1 \text{件} \times \frac{5}{8} = 10 \text{人月} (16)$</p> <p>(9) 開発基礎 $\frac{60}{30} \text{月} \times 5 \text{人} \times 2 \text{件} \times \frac{7}{5} = 8 \text{人月} (20)$</p> <p>(10) 教育研究開発 $\frac{60}{30} \text{月} \times 5 \text{人} \times 1 \text{件} \times \frac{5}{5} = 10 \text{人月}$</p> <p>(11) プロジェクト ワーク形成 $\frac{21}{30} \text{月} \times 5 \text{人} \times 2 \text{件} \times \frac{5}{5} = 7 \text{人月} (0)$</p> <p>(12) 遺伝資源探索 $\frac{30}{30} \text{月} \times 6 \text{人} \times 2 \text{件} \times \frac{4}{6} = 8 \text{人月} (0)$</p> <p>(13) ソフトウェア $\frac{10}{30} \text{月} \times 3 \text{人} \times 4 \text{件} \times \frac{3}{3} = 4 \text{人月}$</p> <p>計 (1) ~ (13) 243.8人月(345.0)</p> |

(单位:千円)

| 事項及び科目 | 前年度予算額 | 昭和62年度 予算額 | 対前年度比較 増△減額 | 積算基礎 |
|---------|----------------------|---------------|----------------|---|
| (目) 技術費 | (380,009) 386,916 | 422,212 | 35,296 | <p>1. 技師(A) $\frac{(691,850)}{709,840\text{円}} \times \frac{(95)}{107\text{人月}} \times 2,94 = \frac{(193,234)}{223,301}$</p> <p>2. 技師(C) $\frac{(427,780)}{439,330\text{円}} \times 1,54\text{人月} \times 2,94 = \frac{(193,682)}{198,911}$</p> <p>計 1 + 2 = $\frac{(386,916)}{422,212}$</p> <p>(人月内訳)</p> <p>(1) 事前調査(技A) $(\frac{35}{30} + 2)\text{月} \times 5\text{人} \times 11\text{件} \times \frac{2}{5} = 69,7\text{人月}$</p> <p>(2) 実施設計(技C) $(\frac{60}{30} + 2)\text{月} \times 10\text{人} \times 4\text{件} \times \frac{5}{10} = 80\text{人月}$</p> <p>(3) 機材維持(技A) $(\frac{35}{30} + 2)\text{月} \times 4\text{人} \times 4\text{件} \times \frac{2}{4} = 25,3\text{人月}$</p> <p>(4) エバリュエーション(技C) $(\frac{35}{30} + 2)\text{月} \times 3\text{人} \times 6\text{件} \times \frac{2}{3} = 38,0\text{人月}$</p> <p>(5) 計画基準(技C) $(\frac{60}{30} + 2)\text{月} \times 8\text{人} \times 1\text{件} \times \frac{3}{8} = 12\text{人月}$</p> <p>(6) 開発基礎(技C) $(\frac{60}{30} + 2)\text{月} \times 5\text{人} \times 2\text{件} \times \frac{3}{5} = 24\text{人月}$</p> <p>(7) 遺産資源(技A) $(\frac{30}{30} + 2)\text{月} \times 6\text{人} \times 2\text{件} \times \frac{2}{6} = 12\text{人月}(0)$</p> <p>計 { 技師(A) (1)+(2)+(3) 107人月(95) 技師(C) (2)+(4)+(5)+(6) 154人月</p> |

(単位:千円)

| 事項及び科目 | 前年度予算額 | 昭和62年度 予算額 | 対前年度比較 増△減額 | 績算基礎 | | | | | |
|----------------------------|--|------------------------|--------------------|--|--------------------------|---------------------|---------------------|-------------------|---------------------------|
| 2. 専門家派遣に必要な経費 (目) 派遣諸費 | (4,238,570) 4,416,149 (2,450,220) 2,452,421 | 4,587,028 2,449,079 | 170,879 Δ 3,342 | <p>(派遣人数及び所要経費)</p> <p>1. 専門家 本人⁽³⁹¹⁾ 451人 (経統⁽¹⁴⁵⁾ 153人 帰国⁽⁶⁸⁾ 70人 新規及び 交替⁽⁹⁸⁾ 26人 短期⁽¹⁰⁰⁾ 142人)</p> <p>2. 長期調査員 本人 45人 (新規 24人 帰国 21人)</p> <p>3. アフターケア専門家⁽³⁾ 16 (長期⁽⁰⁾ 8人 短期 8人)</p> | | | | | |
| | | | | 区 分 | 派遣費 | 旅行機材費 | 一陪帰国 旅 費 | 子女呼寄せ 旅 費 | 合 計 |
| | | | | ① 専 門 家 | (2,143,881) 2,084,410 | (60,828) 77,914 | (41,088) 49,656 | (3,527) 3,745 | (2,249,324) 2,209,725 |
| | | | | ② 長 期 調 査 員 | (170,118) 163,354 | 16,403 | 0 | 0 | (186,521) 179,757 |
| | | | | ③ アフターケア専門家 | (15,208) 55,379 | (1,368) 4,102 | 0 | (0) 116 | (16,576) 59,597 |
| | | | | ④ 合 計 | (2,329,207) 2,303,143 | (78,599) 98,419 | (41,088) 49,656 | (3,527) 3,961 | (2,452,421) 2,449,079 |

(単位:千円)

| 事項及び科目 | | | 前年度予算額 | 昭和62年度 予算額 | 対前年度比較 増△減額 | 績算基礎 | | | | | | |
|--------------|----|----|-------------------------------------|---|---|---|-----------------------|----------------------------|---|-------------------|--------------|----------------------|
| | | | | | | 1. 旅費 全額★ (1) 赴滞在旅費 | | | | | | |
| 区分 | 等級 | 期間 | 航空賃 | 支度料 | 移動料 | 着使手当 | 旅行雑費 | 国内旅費 | 日当・宿泊料 | 計 (×1.13×0.95) | 人員 | 合計 |
| ① 専門家 | | | | | | | | | | | | |
| 帰国 | 3 | 6 | 7ヶ月基準 242,290 × 2.5 = 605,725 | 0 | 41,000 × (1 + $\frac{15}{100}$) = 472,650 | 0 | 2,500 × 3人 = 7,500 | 13,467 × 1.640 = 22,107 | 0 | 1,197 | (48) 70 | (21,596) 83,790 |
| 新規及び交替 | 3 | 6 | 605,725 | 165,000 × (1 + $\frac{2}{3}$) = 275,000 | 472,650 | 130,000 × (1 + $\frac{2}{3}$) = 260,000 | 2,500 | 22,107 | 0 | 1,771 | (98) 86 | (138,138) 152,306 |
| 短期 | 3 | 3 | 484,440 | 94,330 | 0 | 0 | 2,500 | 13,467 × 2 = 26,934 | 3,200 × 31日 + 2,200 × 30日 + (3,200 + 2,200) × 30 × 4.9 + (3,200 + 2,200) × 10 × 4.9 = 1,056,200 | 1,786 | (100) 142 | (178,600) 253,612 |
| 小計 | | | | | | | | | | | (246) 298 | (398,134) 487,708 |
| ② 長期調査員 | | | | | | | | | | | | |
| 帰国 | 3 | 6 | 242,290 | 0 | 41,000 × $\frac{1}{2}$ = 20,500 | 0 | 2,500 | 13,467 | 0 | 498 | 21 | 10,458 |
| 新規 | 3 | 6 | 242,290 | 165,000 | 20,500 | 130,000 | 2,500 | 13,467 | 0 | 815 | 24 | 19,560 |
| 小計 | | | | | | | | | | | 45 | 30,018 |
| ③ 779-779専門家 | | | | | | | | | | | | |
| 短期 | 3 | 3 | 543,000 | 94,330 | 0 | 0 | 2,500 | 22,344 | 1,056,200 | 1,845 | 8 | 14,954 |
| 新規 | 3 | 6 | 543,000 | 275,000 | 472,650 | 260,000 | 7,500 | 22,107 | 0 | 1,587 | (0) 8 | (12,696) 27,450 |
| 小計 | | | | | | | | | | | (8) 16 | (14,754) 27,450 |
| 合計 | | | | | | | | | | | (320) 369 | (442,906) 547,176 |

国内旅費 広基基準3泊3日(鉄道賃片道)適用率 4/10

本人 { (10,868円 + 1,300円 × 3日 + 5,700円 × 1泊 + 6,500円 × 2泊) } × 4/10 = 13,467円

家族 { (10,868円 × (1 + $\frac{1}{2}$) + 22,800円 × ($\frac{2}{3}$ + $\frac{1}{3}$)) } × 4/10 = 15,640円

(単位:千円)

| 事 項 及 び 科 目 | 前年度予算額 | 昭和62年度 予 算 額 | 対前年度比較 増△減額 | 積 算 基 礎 |
|-------------|--------|-----------------|----------------|--|
| | | | | (D) 滞在費 (1,272,378) 1,267,771 |
| | | | | (1) 専 門 家 $\frac{(341,000)}{353,780 \text{円}} \times (1+0.175) \times 2.772 \text{人月} = \frac{(2,616)}{(1,274,908)}$ 1,152,297 |
| | | | | (2) 長期調査員 $\frac{(341,000)}{353,780 \text{円}} \times 270 \text{人月} = \frac{(97,470)}{95,521}$ |
| | | | | (3) 779-77 専門家 $\frac{(341,000)}{353,780 \text{円}} \times (1+0.175) \times 48 \text{人月} = \frac{(0)}{19,953}$ |
| | | | | (U) 住居手当 (361,904) 334,400 |
| | | | | (1) 専 門 家 $\frac{(209,000)}{180,367 \text{円}} \times 2.772 \text{人月} \times \frac{60}{100} = \frac{(2,616)}{(328,046)}$ 299,986 |
| | | | | (2) 長期調査員 $\frac{(209,000)}{180,367 \text{円}} \times 270 \text{人月} \times \frac{60}{100} = \frac{(0)}{(33,858)}$ 29,219 |
| | | | | (3) 779-77 専門家 $\frac{(209,000)}{180,367 \text{円}} \times 48 \text{人月} \times \frac{60}{100} = \frac{(0)}{5,195}$ |
| | | | | (E) 給字手当 (52,214) 63,163 |
| | | | | (1) 専 門 家 $(1,056,200 \text{円} \times 1.13 \times 0.95 \times 142 \text{人} + 353,780 \text{円}) \times \frac{(100)}{(2,616)} \times \frac{(341,000)}{353,780} = \frac{(52,888)}{57,084}$ |
| | | | | (2) 長期調査員 $\frac{(341,000)}{353,780 \text{円}} \times 270 \text{人月} \times \frac{15}{100} \times \frac{1}{3} = \frac{(0)}{(4,974)}$ 4,776 |
| | | | | (3) 779-77 専門家 短期 $(1,056,200 \text{円} \times 1.13 \times 0.95 \times 8 \text{人}) \times \frac{15}{100} \times \frac{1}{3} = 454$ 長期 $353,780 \text{円} \times 48 \text{人月} \times \frac{15}{100} \times \frac{1}{3} = \frac{(0)}{849}$ |
| | | | | (ホ) 僻地手当 (62,643) 62,433 |
| | | | | (1) 専 門 家 A. $\frac{(341,000)}{353,780 \text{円}} \times \frac{(1.35) \times 20}{100} \times 2.772 \text{人月} \times \frac{15}{100} = \frac{(2,616)}{(38,247)}$ 34,569 |

(単位:千円)

| 事 項 及 び 科 目 | 前年度予算額 | 昭和62年度 予 算 額 | 対前年度比較 増△減額 | 積 算 基 礎 |
|-------------|--------|-----------------|----------------|--|
| | | | | $B. \frac{(361,000)}{353,780 \text{円}} \times \frac{(1.35)}{1.175} \times \frac{(2,616)}{2,772 \text{人月}} \times \frac{20}{100} = \frac{(25,478)}{23,046}$ |
| | | | | (2) 長期調査員 |
| | | | | $A. \frac{(361,000)}{353,780 \text{円}} \times \frac{20}{100} \times 270 \text{人月} \times \frac{10}{100} = \frac{(1,949)}{1,910}$ |
| | | | | $B. \frac{(361,000)}{353,780 \text{円}} \times \frac{10}{100} \times 270 \text{人月} \times \frac{20}{100} = \frac{(1,949)}{1,910}$ |
| | | | | (3) 777-777専門家 |
| | | | | $A. 353,780 \text{円} \times 1.175 \times \frac{20}{100} \times 48 \text{人月} \times \frac{15}{100} = \frac{(0)}{599}$ |
| | | | | $B. 353,780 \text{円} \times 1.175 \times \frac{10}{100} \times 48 \text{人月} \times \frac{20}{100} = \frac{(0)}{399}$ |
| | | | | (ハ) 子女教育手当 |
| | | | | $① \text{専門家 } 18,000 \text{円} \times \frac{(2,616)}{2,772 \text{人月}} \times \frac{1}{3} \times (1 + \frac{2}{3}) = \frac{(26,160)}{27,720}$ |
| | | | | $② \text{777-777専門家 } 18,000 \text{円} \times 48 \text{人月} \times \frac{1}{3} \times (1 + \frac{2}{3}) = \frac{(0)}{480}$ |
| | | | | 計 (1) ~ (2) $\frac{(26,160)}{28,200}$ |
| | | | | 計 (1) ~ (ハ) $\frac{(2,329,207)}{2,303,143}$ |
| | | | | 2 携行機材費 $\frac{(28,599)}{98,419}$ |
| | | | | (1) 専 門 家 $\frac{(28)}{341,730 \text{円}} \times \frac{(100)}{(26+142) \text{人}} = \frac{(60,828)}{77,914}$ |
| | | | | (2) 長期調査員 $2,050,400 \text{円} \times 84-A = 16,403$ |

(単位:千円)

| 事項及び科目 | 前年度予算額 | 昭和62年度 予算額 | 対前年度比較 増△減額 | 績 算 基 礎 | | | | | | | | | | | | | | | | | | | | | | | | | | | | | | | | | | | |
|--------|-----------------------------------|---|--------------------------------------|---|----------------------|--------------------|----------------------|----|-----|-----|------|------|----------------------|-----|-----|----|---------|---|-----------------------------|--|-----|-------------------|----------------------|----|-----------------------------------|---|--------------------------------------|---|-----|-------------------|----------------------|---|--|--|--|--|--|--------------------|----------------------|
| | | | | (3) 779-77専門家短航 71,000円 × 2人 × 4件 = 1,368 長航 341,730円 × 8人 = 2,734 3. 一時帰国旅費 継続 $\frac{(145)}{163人} \times \frac{1}{3} = \frac{(48)}{51人}$ 本人(3等級基準) $\frac{(48)}{51人}$ 。 家族(妻・子1人) $\frac{(48)}{51}$ 家族 | | | | | | | | | | | | | | | | | | | | | | | | | | | | | | | | | | | |
| | | | | <table border="1"> <thead> <tr> <th>区分</th> <th>航空賃</th> <th>日 当</th> <th>旅行雑費</th> <th>国内旅費</th> <th>小 計 (×1,000×0.95)</th> <th>人 員</th> <th>合 計</th> </tr> </thead> <tbody> <tr> <td>本人</td> <td>338,310</td> <td>$1,436 \times 2 \times 2 \times 2$ = 5,744</td> <td>$1,496 \times 2$ = 2,992</td> <td>$(5,054 + 9,572) \times 2 \times \frac{4}{70}$ = 11,698</td> <td>344</td> <td>$\frac{(48)}{51}$</td> <td>$(16,512)$ 17,544</td> </tr> <tr> <td>家族</td> <td>$338,290 \times 1.5$ = 507,435</td> <td>$5,744 \times (\frac{2}{3} + \frac{1}{3})$ = 5,744</td> <td>$1,496 \times 2 \times 2$ = 5,984</td> <td>$5,054 \times 1.5 + 9,572 \times (\frac{2}{3} + \frac{1}{3})$ $\times \frac{4}{70} = 14,994$</td> <td>512</td> <td>$\frac{(48)}{51}$</td> <td>$(24,576)$ 24,112</td> </tr> <tr> <td>計</td> <td></td> <td></td> <td></td> <td></td> <td></td> <td>$\frac{(96)}{102}$</td> <td>$(41,088)$ 43,656</td> </tr> </tbody> </table> | | | | 区分 | 航空賃 | 日 当 | 旅行雑費 | 国内旅費 | 小 計 (×1,000×0.95) | 人 員 | 合 計 | 本人 | 338,310 | $1,436 \times 2 \times 2 \times 2$ = 5,744 | $1,496 \times 2$ = 2,992 | $(5,054 + 9,572) \times 2 \times \frac{4}{70}$ = 11,698 | 344 | $\frac{(48)}{51}$ | $(16,512)$ 17,544 | 家族 | $338,290 \times 1.5$ = 507,435 | $5,744 \times (\frac{2}{3} + \frac{1}{3})$ = 5,744 | $1,496 \times 2 \times 2$ = 5,984 | $5,054 \times 1.5 + 9,572 \times (\frac{2}{3} + \frac{1}{3})$ $\times \frac{4}{70} = 14,994$ | 512 | $\frac{(48)}{51}$ | $(24,576)$ 24,112 | 計 | | | | | | $\frac{(96)}{102}$ | $(41,088)$ 43,656 |
| 区分 | 航空賃 | 日 当 | 旅行雑費 | 国内旅費 | 小 計 (×1,000×0.95) | 人 員 | 合 計 | | | | | | | | | | | | | | | | | | | | | | | | | | | | | | | | |
| 本人 | 338,310 | $1,436 \times 2 \times 2 \times 2$ = 5,744 | $1,496 \times 2$ = 2,992 | $(5,054 + 9,572) \times 2 \times \frac{4}{70}$ = 11,698 | 344 | $\frac{(48)}{51}$ | $(16,512)$ 17,544 | | | | | | | | | | | | | | | | | | | | | | | | | | | | | | | | |
| 家族 | $338,290 \times 1.5$ = 507,435 | $5,744 \times (\frac{2}{3} + \frac{1}{3})$ = 5,744 | $1,496 \times 2 \times 2$ = 5,984 | $5,054 \times 1.5 + 9,572 \times (\frac{2}{3} + \frac{1}{3})$ $\times \frac{4}{70} = 14,994$ | 512 | $\frac{(48)}{51}$ | $(24,576)$ 24,112 | | | | | | | | | | | | | | | | | | | | | | | | | | | | | | | | |
| 計 | | | | | | $\frac{(96)}{102}$ | $(41,088)$ 43,656 | | | | | | | | | | | | | | | | | | | | | | | | | | | | | | | | |
| | | | | 4. 子女呼寄せ旅費 (1) 専門家 $\{ 200,840 \text{円} \times (1 - \frac{25}{100}) - 20,000 \text{円} \} \times (\frac{291}{309人} - \frac{51人}{51人}) \times \frac{1}{9} = \frac{(3527)}{3,861}$ (2) 779-77専門家 $\{ 200,840 \text{円} \times (1 - \frac{25}{100}) - 20,000 \text{円} \} \times 8人 \times \frac{1}{9} = \frac{(0)}{116}$ 計 (1) + (2) $\frac{(3527)}{3,861}$ 計 1 ~ 4 $\frac{(2,452,421)}{2,449,079}$ | | | | | | | | | | | | | | | | | | | | | | | | | | | | | | | | | | | |

(単位:千円)

| 事項及び科目 | 前年度予算額 | 昭和62年度 予算額 | 対前年度比較 増△減額 | 積算基礎 | 資料頁 |
|---------------|----------------------|---------------|----------------|--|-----|
| (目) 所属先給与補填経費 | (985,257) 985,257 | 1,130,196 | 144,939 | <p>全額対</p> $\frac{(434,800)}{446,600} \times \frac{(3,399)}{3,796} \times \frac{2}{3} = 1,130,196 (985,257)$ <p>(人月内訳)</p> <p>(1) 長期専門家 $\frac{(145)}{153} \times 12 \times \frac{(68)}{70} \times (6+1) + 78 \times (6+2) - (6 \times \frac{1}{6}) \times 78 + 8 \times 2 = 2,888 \text{人月} (2,702)$</p> <p>(2) 短期専門家 $\frac{(100)}{142} \times \{(3+1) - (3 \times \frac{1}{6})\} = 497 \text{人月} (350)$</p> <p>(3) 長期調査員 $21 \times (6+1) + 24 \times \{(6+2) - (6 \times \frac{1}{6})\} = 315 \text{人月}$</p> <p>(4) アフターケア(長期) $8 \times (6+2) = 64 \text{人月} (0)$</p> <p>(5) " (短期) $8 \times (3+1) = 32 \text{人月}$</p> <p>計 (1)~(5) $(3,399) = 3,796 \text{人月}$</p> <p>※1...新規交替 86人-8人=78人 ※2...※1の内訳 8人×(6+2-6)月...6月分は技術費</p> | |
| (目) 技術費 | (280,626) 285,726 | 426,229 | 140,503 | $\frac{(639,380)}{656,000} \times \frac{(152)}{221} \times 2.94 = 426,229 (285,726)$ <p>(人月内訳)</p> <p>(1) 長期専門家(技A) $78 \times 6 \times \frac{1}{6} + 8 \times 6 = 126 \text{人月} (78)$</p> <p>(2) 短期専門家(技A) $\frac{(100)}{142} \times 3 \times \frac{1}{6} = 71 \text{人月} (50)$</p> <p>(3) 長期調査員(技A) $24 \times 6 \times \frac{1}{6} = 24 \text{人月}$</p> <p>計 (1)~(3) $221 \text{人月} (152)$</p> | |

(単位:千円)

| 事 項 及 び 科 目 | 前年度予算額 | 昭和62年度 予 算 額 | 対前年度比較 増△減額 | 績 算 基 礎 |
|-------------|----------------------|-----------------|----------------|--|
| (目) 現地業務費 | (522,467) 692,745 | 581,524 | △ 111,221 | <p>全 額 ⑧</p> <p>1 一般現地業務費</p> <p>(イ) 継続プロジェクト $126,940 \text{円} \times 12 \text{月} \times 80 \text{ヶ所} = 121,862$ ⁽⁷⁶⁾ ^(112,723)</p> <p>(ロ) 新規プロジェクト $126,940 \text{円} \times 8 \text{月} \times 8 \text{ヶ所} = 8,124$</p> <p>(ハ) フォロ-アップ $28,220 \text{円} \times (7 \text{人} \times 12 \text{月} + 2 \text{人} \times 6 \text{月}) = 3,857$ ⁽¹⁵⁾ ^(6,662)</p> <p>計 $133,843 \times \frac{163}{225} \times 0.927124 = 89,895$ ^(127,509) ⁽²⁰⁹⁾ ^(109,810)</p> <p>2 現地研究費</p> <p>$94,000 \text{円} \times (50 \text{人} \times 12 \text{月} + 60 \text{人} \times 6 \text{月} + 45 \text{人} \times 3 \text{月})$ ⁽⁵⁰⁾ ⁽³⁰⁾</p> <p>$\times \frac{163}{225} \times 0.927124 = 69,133$ ⁽²⁰⁹⁾ ^(80,143)</p> <p>3 貧困面対策費</p> <p>$149,310 \text{円} \times (12 \text{月} \times 317 \text{ヶ所} + 8 \text{月} \times 6 \text{ヶ所})$ ⁽⁵⁾</p> <p>$\times \frac{163}{225} \times 0.927124 = 42,119$ ⁽²⁰⁹⁾ ^(52,977)</p> <p>4 応急対策費</p> <p>(イ) 継続プロジェクト $101,230 \text{円} \times 12 \text{月} \times 517 \text{ヶ所} = 61,953$ ⁽⁴⁷⁾ ^(57,094)</p> <p>(ロ) 新規プロジェクト $101,230 \text{円} \times 8 \text{月} \times 8 \text{ヶ所} = 6,479$ ⁽²⁰⁹⁾</p> <p>{(イ)+(ロ)} $\times \frac{163}{225} \times 0.927124 = 45,962$ ⁽¹⁶³⁾ ^(54,749)</p> |

(単位:千円)

| 事 項 及 び 科 目 | 前年度予算額 | 昭和62年度 予 算 額 | 対前年度比較 増△減額 | 績 算 基 礎 |
|-------------|--------|-----------------|----------------|---|
| | | | | <p>△ 長期調査費調査費</p> <p>(イ) 帰 国 $59,240円 \times 6月 \times 74-A = 2,488$</p> <p>(ロ) 新 規 $59,240円 \times 6月 \times 84-A = 2,844$</p> <p>$(イ) + (ロ) \times \frac{(209)}{225} \times 0.927124 = 3,581$ (4,592)</p> <p>△ 技術普及広報費 $500,000円 \times 107日 \times 27 \times \frac{(209)}{247} = 3,300$ (4,231)</p> <p>△ 技術交換費</p> <p>(イ) 航 空 賃 $232,300円 \times 2人 = 464,600円$</p> <p>(ロ) 日 当 $3,200円 \times 30日 \times 2人 = 192,000円$</p> <p>(ハ) 宿 泊 料 $2,800円 \times 29泊 \times 2人 = 568,400円$</p> <p>小 計 (イ) ~ (ハ) $1,225,000円$</p> <p>$1,225,000 \times 1.088 \times 0.95 = 1,266$</p> <p>(ニ) 現地活動費 $48,500円 \times 2人 = 77$</p> <p>(ホ) 送 料 $2,300円 \times 10kg = 23$</p> <p>計 (イ) ~ (ホ) $\times 4件 = 5,544$</p> <p>$5,544 \times \frac{(209)}{225} = 3,797$ (4,868)</p> |

(單位:千円)

| 事項及び科目 | 前年度予算額 | 昭和62年度 予算額 | 対前年度比較 増△減額 | 績算基礎 |
|--------|--------|---------------|----------------|--|
| | | | | (8) 普及効果測定調査費 |
| | | | | (1) 農家現地調査費 1,130 |
| | | | | (1) 調査費 |
| | | | | イ. 現地調査員備上費 |
| | | | | $1,560円 \times 3人 \times 2日 \times 10村 \times 4回 = 374$ |
| | | | | ロ. 現地調査交通費 |
| | | | | $2,100円 \times 3人 \times 2日 \times 10村 \times 4回 = 504$ |
| | | | | (2) 謝金 |
| | | | | 調査協力農家謝金 |
| | | | | $210円 \times 30^{\uparrow} \times 10村 \times 4回 = 252$ |
| | | | | (3) 調査業務費 |
| | | | | 備上費 $1,560円 \times 4日 \times 3人 \times 4回 = 75$ |
| | | | | (4) 報告書作成費 |
| | | | | 印刷製本費 $2,100円 \times 20部 \times 4回 = 168$ |
| | | | | 計 (1) ~ (4) 1,373 |
| | | | | $1,373 \times 2件 \times \frac{(209)}{277} \times 0.927124 = 1,912$ (2452) |

(単位:千円)

| 事項及び科目 | 前年度予算額 | 昭和62年度 予算額 | 対前年度比較 増△減額 | 積算基礎 |
|--------|--------|---------------|----------------|---|
| | | | | <p>9. 中堅技術者養成対策費</p> <p>(1) 直接経費 8,494</p> <p>(イ) 研修参加旅費 ☆ $34,347 \text{円} \times 25 \text{人} \times 3 \text{回} \times \frac{3}{4} = 1,932$</p> <p>(2) 教材費 2,814</p> <p>イ 印刷製本費 $50 \text{円/頁} \times 60 \text{頁} \times 25 \text{人} \times 10 \text{種} \times 3 \text{回} = 2,250$</p> <p>ロ 翻訳料 $940 \text{円/頁} \times 60 \text{頁} \times 10 \text{種} = 564$</p> <p>(3) 実習旅費 ☆ $16,658 \text{円} \times 25 \text{人} \times 3 \text{月} \times 3 \text{回} = 3,748$</p> <p>(ロ) 研修給費 10,520</p> <p>(1) 研修費材費 $854,510 \text{円/月} \times 3 \text{月} \times 3 \text{回} = 2,691$</p> <p>(2) 指導同行旅費 $16,658 \text{円} \times 5 \text{人} \times 3 \text{月} \times 3 \text{回} = 750$</p> <p>(3) 特別講師謝金 ☆ $2,310 \text{円/時間} \times \text{時間} \times 25 \text{日} \times 1 \text{人} \times 3 \text{月} \times 3 \text{回} = 2,079$</p> <p>計 (1) + (ロ) = 19,014 $19,014 \times \frac{(209)}{225} \times 0.927124 = (16,375)$ $12,771 \times (1 \text{件} \times 0.2 + 2 \text{件} \times 0.4 + 2 \text{件} \times 0.6 + 3 \text{件} \times 0.8 + 3 \text{件}) = (104,800)$</p> <p> { 継続4年1件(日本側負担率2割)、継続3年2件(日本側負担率4割) 継続2年2件(日本側負担率6割)、継続1年3件(日本側負担率8割) 新規3件 } </p> <p> $12,771 \times (1 \text{件} \times 0.2 + 2 \text{件} \times 0.4 + 2 \text{件} \times 0.6 + 3 \text{件} \times 0.8 + 3 \text{件}) = 97,060$ </p> |

(単位:千円)

| 事 項 及 び 科 目 | 前年度予算額 | 昭和62年度 予 算 額 | 対前年度比較 増△減額 | 績 算 基 礎 |
|-------------|--------|-----------------|----------------|--|
| | | | | 10. プロジェクト基盤整備費 |
| | | | | (イ) モデルインフラ整備費 |
| | | | | $18,798 \times 6 \text{件} \times \frac{(209)}{163} \times 0.927124 = (97,132)$ 75,754 |
| | | | | (ロ) パイロットインフラ整備費 |
| | | | | $58,063 \times 3 \text{件} \times \frac{(209)}{163} \times 0.927124 = (150,011)$ 116,994 |
| | | | | 計 (247,143) 192,748 |
| | | | | 11. 造林プロジェクト推進対策費 |
| | | | | $150,000 \text{円} \times 200 \text{ha} \times \frac{(209)}{163} \times 1 \text{件} = (26,456)$ 20,633 |
| | | | | 12. アフターケア現地業務費 |
| | | | | (イ)(短期) $24,000 \text{円} \times 3 \text{ヶ月} \times 2 \text{人} \times 4 \text{件} \times \frac{(209)}{163} \times 0.927124 = (524)$ 408 |
| | | | | (ロ)(長期) $126,940 \text{円} \times 6 \text{ヶ月} \times 4 \text{件} \times \frac{163}{170} = 2,922$ (イ) + (ロ) = (524) 3,330 |
| | | | | 13. プロジェクトセミナー開催費 |
| | | | | $300,000 \text{円} \times 5 \text{6件} \times \frac{1}{2} \times \frac{163}{170} = ()$ 8,054 |
| | | | | 合 計 1 ~ 13 (692,745) 581,524 |

| 事 項 及 び 科 目 | 前年度予算額 | 昭和62年度 予 算 額 | 対前年度比較 増△減額 | 積 算 基 礎 |
|---------------|--------------------------|-----------------|----------------|------------------------------|
| 3. 機材供与に必要な経費 | (2,356,860) 2,404,171 | 2,499,562 | 95,391 | |
| (目) 機材供与費 | (2,356,860) 2,404,171 | 2,499,562 | 95,391 | 全 額 ☆ |
| | | | | 1. 機材供与費 |
| | | | | (継 続) |
| | | | | 1 バングラデシュ農業大学 50,000 |
| | | | | 2 ビルマ中央農業開発訓練センター 40,000 |
| | | | | 3 ブルネイ林業研究 50,000 |
| | | | | 4 中国黒龍江省木材総合利用研究所 70,000 |
| | | | | 5 中国水産加工研究センター 60,000 |
| | | | | 6 中国三江平原農業総合試験場 70,000 |
| | | | | 7 インドネシア農業研究強化 50,000 |
| | | | | 8 インドネシア動物医薬品検定 40,000 |
| | | | | 9 インドネシア熱帯降雨林研究 30,000 |
| | | | | 10 インドネシア適正農業機械技術開発 50,000 |
| | | | | 11 インドネシアボゴール畜料大学製菓加工 50,000 |
| | | | | 12 インドネシア家畜人工授精センター 50,000 |
| | | | | 13 インドネシア作物採種 50,000 |
| | | | | 14 韓国農業気象災害研究 20,000 |
| | | | | 15 マレーシア農科大学海洋水産学部 50,000 |
| | | | | 16 マレーシア林産研究 50,000 |
| | | | | 17 マレーシア家禽病研究訓練 70,000 |
| | | | | 18 マレーシアサバ州造林 50,000 |

(単位:千円)

| 事 項 及 び 科 目 | 前年度予算額 | 昭和62年度 予 算 額 | 対前年度比較 増△減額 | 績 算 基 礎 |
|-------------|--------|-----------------|----------------|-----------------------------|
| | | | | 19 ネパール園芸開発 50,000 |
| | | | | 20 フィリピンバンタワン林業開発 20,000 |
| | | | | 21 フィリピンホホール農業開発 30,000 |
| | | | | 22 フィリピン畑地かんがい技術センター 50,000 |
| | | | | 23 スリランカ・マハヴェリ農業開発 70,000 |
| | | | | 24 タイ産林研究訓練 40,000 |
| | | | | 25 タイ木材生産技術訓練 40,000 |
| | | | | 26 タイ東北農業開発研究 56,000 |
| | | | | 27 タイ農協振興 38,015 |
| | | | | 28 タイかんがい技術センター 60,000 |
| | | | | 29 タイカセサート大学(研究)工 30,000 |
| | | | | 30 タイ国立家畜衛生研究所 50,000 |
| | | | | 31 エジプト米作機械化 50,000 |
| | | | | 32 ケニア・園芸開発 50,000 |
| | | | | 33 ケニア・林業育苗訓練計画 50,000 |
| | | | | 34 タンザニア・キリマンジャロ林業開発 60,000 |
| | | | | 35 ザンビア・ザンビア大学獣医学部 60,000 |
| | | | | 36 カメルーンバイゴム農業開発 60,000 |
| | | | | 37 モロッコ漁業訓練 70,000 |
| | | | | 38 アルゼンチン国立漁業学校 60,000 |
| | | | | 39 ブラジル農業研究 60,000 |
| | | | | 40 ブラジル農業栽培研究 50,000 |

(442)

(単位:千円)

| 事 項 及 び 科 目 | 前年度予算額 | 昭和62年度 予 算 額 | 対前年度比較 増△減額 | 績 算 基 礎 |
|-------------|--------|-----------------|----------------|----------------------------|
| | | | | 41 チリ水産養殖 40,000 |
| | | | | 42 チリ沿岸漁業訓練 20,000 |
| | | | | 43 ホンジュラス農業開発研修センター 40,000 |
| | | | | 44 ドミニカ 農林業開発 70,000 |
| | | | | 45 パラグアイ家畜繁殖 20,000 |
| | | | | 46 ペルー野菜栽培 70,000 |
| | | | | 47 ウルグアイ茶樹研究 70,000 |
| | | | | 48 フィジー稲作研究開発 40,000 |
| | | | | (新 規) |
| | | | | 1 ビルマ・かんがい技術センター 20,000 |
| | | | | 2 中国野菜種子庫 20,000 |
| | | | | 3 イランカスピ海稲作 20,000 |
| | | | | 4 ボリビア家畜改良 20,000 |
| | | | | 5 パラグアイ農林業 20,000 |
| | | | | 6 アジア農林水産業協力 20,000 |
| | | | | 7 アフリカ農林水産業協力 20,000 |
| | | | | 8 中南米農林水産業協力 20,000 |

(単位:千円)

| 事 項 及 び 科 目 | 前年度予算額 | 昭和62年度 予 算 額 | 対前年度比較 増△減額 | 績 算 基 礎 |
|-------------|--------|-----------------|----------------|---|
| | | | | (フォローアップ) |
| | | | | 1. インドネシア南スマトラ森林造成 15,000 |
| | | | | 2. インドネシア中堅技術者養成 15,000 |
| | | | | 3. インドネシア・かんがい排水センター 15,000 |
| | | | | (その他調整分) Δ 163,101 |
| | | | | 計 (2,327,067) 2,405,914 |
| | | | | 2. アフターケア機材供与費 |
| | | | | (15,000) 25,000 x 4件 = (60,000) 100,000 |
| | | | | その他調整分 (Δ 2,896) Δ 6,352 |
| | | | | 計 (57,104) 93,648 |
| | | | | 計 1 + 2 (2,404,171) 2,499,562 |

(444)

(単位:千円)

| 事 項 及 び 科 目 | 前年度予算額 | 昭 和 62年度 予 算 額 | 対前年度比較 増△減額 | 績 算 基 礎 |
|---------------------|--------------------|-------------------|----------------|---|
| 4. プロジェクト実施計画に必要な経費 | (90,688) 92,542 | 105,457 | 12,915 | |
| (目) 実施計画諸費 | (90,688) 92,542 | 105,457 | 12,915 | 1 実施計画費 |
| | | | | (16,113) 17,285 |
| | | | | (47) (継続及びフォローアップ 51件、新規 8件) |
| | | | | (1) 諸謝金 101,380円 × 59件 (55) (5,576) 5,981 |
| | | | | (2) 国内旅費 52,226円 × 59件 (55) (3,147) 3,376 |
| | | | | (3) 庁 費 |
| | | | | イ) 会議費 14,880円 × 59件 (55) (818) 878 |
| | | | | ロ) 資料作成費 119,490円 × 59件 (55) (6,572) 2,050 |
| | | | | (ロ) 事前調査等準備計画費 2,996 |
| | | | | (1) 諸謝金 35,840円 × 11件 = 394 |
| | | | | (2) 国内旅費 154,689円 × 11件 = 1,702 |
| | | | | (3) 庁 費 |
| | | | | イ) 会議費 18,390 × 11件 = 202 |
| | | | | ロ) 資料作成費 63,420 × 11件 = 698 |
| | | | | ウ) 森林業協力基礎調査準備計画費 1,798 |
| | | | | (1) 諸謝金 59,440 × 4件 = 238 |
| | | | | (2) 国内旅費 161,284 × 4件 = 645 |

(単位:千円)

| 事 項 及 び 科 目 | 前年度予算額 | 昭和62年度 予 算 額 | 対前年度比較 増△減額 | 績 算 基 礎 |
|-------------|--------|-----------------|----------------|--------------------------------------|
| | | | | (ア) 庁 費 |
| | | | | イ) 会議費 14,010 円 × 4件 = 56 |
| | | | | ロ) 資料作成費 214,820 円 × 4件 = 859 |
| | | | | (イ) 特殊案件実施計画費 |
| | | | | 1) 作業部会謝金 4,160 円 × 6人 × 2回 = 155 |
| | | | | 2) 委員国内旅費(広島基準 2泊3日 2符級) 154 |
| | | | | 3) 部会資料作成費 21,770 円 × 4種 = 87 |
| | | | | 4) 仕様書等作成費(原稿料) 3,060 円 × 250枚 = 765 |
| | | | | 5) 仕様書等印刷料 2,650 円 × 250枚 = 663 |
| | | | | 6) 仕様書等印刷製本費 5,410 円 × 50部 = 271 |
| | | | | 計 1) ~ 6) 2,095 |
| | | | | (ホ) アフターケア実施計画費 |
| | | | | 1. 謝 謝 金 6,020 円 × 2人 × 2回 = 24 |
| | | | | 2. 国内旅費 44 |
| | | | | 3. 庁 費 |
| | | | | (1) 会議費 590 円 × 15人 × 2回 = 18 |
| | | | | (2) 印刷製本費 2980 円 × 20部 × 1種 = 60 |
| | | | | (3) 送 料 4,020 円 × 2kg = 8 |
| | | | | (4) 資料購入 2,100 円 × 2種 = 4 |
| | | | | 計 1 ~ 3 158 × 4件 = 632 |
| | | | | 計 (イ) ~ (ホ) = (23,634) 24,806 |

| 事項及び科目 | 前年度予算額 | 昭和62年度 予算額 | 対前年度比較 増△減額 | 積算基礎 | | | | |
|-----------------------------|---------|---------------|----------------|-------------------------|------------|--------------------|----------------------------------|--------------------|
| 2 連絡会議開催費 | | | | | | | | |
| 区 分 | 航空賃 | 日 当 | 宿泊料 | 小 計 | 人数 | 計 | 会議費④ | 合 計 |
| イ) プロジェクトワーキング会議 (1等級基準) | | 1914円 × 10日 | 6,171円 × 9泊 | 1,088 × 0.95 | | | 1,080円 × 5回 | |
| 1) 現地参加者分 | 152,780 | = 19,140 | = 56,539 | = 235,102 | 51 | (11,050) | (209) (52) 163 × 68人 225 | |
| 2) 東京からの参加者分 | 105,030 | 19,140 | 56,539 | 1,104 × 0.95 1,048.8 | 5 | 942 | (242) 203 | |
| 小 計 | | | | | (52) 56 | (11,992) 12,932 | (242) 203 | (12,234) 13,135 |
| ロ) プロジェクト技術者会議 (3等級基準) | | 1,436円 × 10日 | 4,487円 × 9泊 | 1,088 × 0.95 | | | 1,080円 × 4回 | |
| 1) 現地参加者分 | 152,780 | = 14,360 | = 40,383 | = 214,496 | (35) 39 | (7,507) 8,365 | (38) (209) 163 × 42人 × 225 | |
| 2) 東京からの参加者分 | 105,030 | 14,360 | 40,383 | 1,104 × 0.95 1,048.8 | 3 | 503 | (141) 122 | |
| 小 計 | | | | | (38) 42 | (8,010) 8,868 | (141) 122 | (8,151) 8,990 |
| 合 計 | | | | | (90) 98 | (20,002) 21,800 | (383) 325 | (20,385) 22,125 |

(単位:千円)

| 事項及び科目 | 前年度予算額 | 昭和62年度 予算額 | 対前年度比較 増△減額 | 績算基礎 |
|--------|--------|---------------|----------------|--|
| | | | | <p>3 園内協力体制整備費</p> <p>(イ) 諸謝金 106,380 円 × 20件 = 2,128</p> <p>(ロ) 園内旅費 66,100 円 × 4人 × 20件 = 5,288 (広島基準3泊4日3等駅)</p> <p>{ 鉄道賃 日当 宿泊料 (14,400円×2回) + (1,900円×4日) + (2,900円×3泊) }</p> <p>= 66,100円</p> <p>(ハ) 庁費</p> <p>a 会議費 14,882 円 × 20件 = 297</p> <p>b 資料作成費 120,238 円 × 20件 = 2,405</p> <p>小計 (イ) ~ (ハ) 10,118</p> <p>4 視聴覚等教材整備費</p> <p>(イ) 諸謝金 (13,960) 14,290</p> <p>(1) 教材整備園内作業費</p> <p>{ 主任技師 技師A (40,500) (34,600) 41,500 円 × 20日 × 1人月 + 35,500 円 × 20日 × 2人月 }</p> <p>× 2.94 × 2件 = (12,900) 13,230</p> <p>(2) 教材翻訳料</p> <p>2,650 円 × 100枚 × 2種 × 2件 = 1,060</p> |

(単位:千円)

| 事項及び科目 | 前年度予算額 | 昭和62年度 予算額 | 対前年度比較 増△減額 | 積算基礎 |
|--------|--------|---------------|----------------|--|
| | | | | (ロ) 園内旅費(広高基準3泊4日2等級) |
| | | | | $\left\{ \begin{array}{l} \text{飲食費} \quad \text{特急} \quad \text{日当} \quad \text{宿泊料} \\ (7,600円 + 5,700円) \times 2回 + (1,900円 \times 4日 + 2,900円 \times 3泊) \\ \quad \quad \quad \times 2人 \quad \quad \quad \times 2件 \quad \quad \quad \quad \quad \quad \quad = 256 \end{array} \right.$ |
| | | | | (ハ) 庁費 (7,241) |
| | | | | 7,148 |
| | | | | 1) 教材購入費(教科書、専門書購入費) |
| | | | | 4,200円 × 10種 × 2件 = 84 |
| | | | | 2) 教材作成費 |
| | | | | a 教科書マ=アル等印刷製本費 |
| | | | | 2,980円 × 100部 × 2種 × 2件 = 1,112 |
| | | | | b スライド作成費 |
| | | | | 34,000円 × 3種 × 2件 = 5,080 |
| | | | | 3) 会議費 500円 × 20人 × 2回 × 2件 = 40 |
| | | | | 4) 教材送料(テヘラン基準) |
| | | | | (2,071) |
| | | | | 1,683円 × 30kg × 4種 × 2件 = (497) |
| | | | | 5) プロジェクター等購入費 |
| | | | | 234,150円 × 2件 = 468 |
| | | | | 合計 (1) ~ (ハ) (21,457) |
| | | | | 21,694 |

(単位:千円)

| 事 項 及 び 科 目 | 前年度予算額 | 昭和62年度 予 算 額 | 対前年度比較 増△減額 | 積 算 基 礎 |
|-------------|--------|-----------------|----------------|--|
| | | | | <p>5 適正技術開発研究費 (16,948) 17,126</p> <p>(1) 研究開発費 (6,650) 6,739</p> <p>1) 設計、計画費(技師A) (692,000) $709,990 \text{円} \times \frac{7}{30} \times 2.94 \times 2 \text{人} =$ (949) 974</p> <p>2) 設計、試験 (技師A) (692,000) $709,990 \text{円} \times \frac{10}{30} \times 2.94 \times 1 \text{人} =$ (628) 696</p> <p>(技師C) (442,000) $453,730 \text{円} \times \frac{30}{30} \times 2.94 \times 2 \text{人} =$ (1,233) 1,277</p> <p>3) 資機材購入費 材料費 1,701 借 損 料 (研究施設等借用料) 1,134 送 料 $300 \text{kg} \times 810 \text{円} =$ 243</p> <p>4) 研究調査国内旅費(広島基準 2泊3日 2等級) { 飲道費 雑費 日当 宿泊料 } { (8,060 + 5,700) × 2回 + 1,900円 × 3日 + 9,900円 × 2泊 } × 4回 × 1人 = 212</p> |

(単位:千円)

| 事項及び科目 | 前年度予算額 | 昭和62年度 予算額 | 対前年度比較 増△減額 | 積算基礎 |
|--------|--------|---------------|----------------|---|
| | | | | (ロ) 報告書作成費 1,030 |
| | | | | 1) 原稿料 2,300円 × 30枚 = 124 |
| | | | | 2) 翻訳料 3,000円 × 30枚 = 240 |
| | | | | 3) 印刷製本費 2,970円 × 100部 × 2種 = 594 |
| | | | | 4) 送料 810円 × 15kg = 12 |
| | | | | (ハ) 庁費 794 |
| | | | | 1) 諸謝金 5,890円 × 5人 × 5回 = 147 |
| | | | | 2) 国内旅費(広島基準 2泊3日/等級) |
| | | | | { 飲道費 持急 日当 宿泊料 } |
| | | | | { (2,060円 + 5,700円) × 2回 + 2,200円 × 3日 + 11,300円 × 2泊 } |
| | | | | × 3回 × 3人 = 510 |
| | | | | 3) 資料作成費 620円 × 30部 × 5種 = 93 |
| | | | | 4) 会議費 590円 × 15人 × 5回 = 44 |
| | | | | 計 (イ) ~ (ウ) (2,474) |
| | | | | 8,563 |
| | | | | (2,474) |
| | | | | 8,563 × 2件 = (16,948) |
| | | | | 17,126 |

(単位:千円)

| 事項及び科目 | 前年度予算額 | 昭和62年度 予算額 | 対前年度比較 増△減額 | 積算基礎 |
|--------|--------|---------------|----------------|-------------------------------|
| | | | | 6、遺伝資源収集・保存ネットワーク運営費 |
| | | | | (イ) 諸謝金 (0) |
| | | | | 9,050 |
| | | | | 1) 国内作業費 |
| | | | | 技師A (0) |
| | | | | 710,000円 × 6月 × 2人 = 8,520 |
| | | | | 2) 教材翻訳料 |
| | | | | 2,650円 × 100枚 × 2種 = (0) |
| | | | | 530 |
| | | | | (ロ) 庁費 (0) |
| | | | | 538 |
| | | | | 1) 保存リスト作成費 |
| | | | | 120,000円 × 2種 = (0) |
| | | | | 240 |
| | | | | 2) 会議費 |
| | | | | 500円 × 20人 × 2回 = (0) |
| | | | | 20 |
| | | | | 3) リスト送料(テヘラン基準) |
| | | | | 2,317円 × 30kg × 2種 × 2回 = (0) |
| | | | | 278 |
| | | | | 合計 (イ), (ロ) (0) |
| | | | | 9,588 |
| | | | | 合計 1 ~ 6 (92,542) |
| | | | | 105,457 |

(単位:千円)

| 事 項 及 び 科 目 | 前年度予算額 | 昭和62年度 予 算 額 | 対前年度比較 増△減額 | 績 算 基 礎 | | |
|----------------|--------------------------|-----------------|----------------|--|--------|-----------|
| (項) 産業開発協力費 | (1,682,941) 1,720,915 | 1,894,157 | 173,242 | 昭和53年度から組替計上(但し、52年度までは、(項)技術協力センター事業及び(項)開発技術 協力事業費に各々計上 56年度 57年度 58年度 59年度 60年度 (1,193,940) (1,283,376) (1,420,558) (1,512,887) (1,599,306) 当初予算額 1,195,847 1,296,893 1,424,286 1,515,700 1,603,792 | | |
| 1. 調査実施に必要な経費 | (158,594) 164,577 | 179,235 | 14,658 | | | |
| (目) 調査諸費 | (85,060) 89,382 | 108,565 | 19,183 | | | |
| (調査予定案件及び所要経費) | | | | | | |
| 区 分 | 件 数 | 調査旅費 | 現地調査費 | 資機材搬送費 | 報告書作成費 | 合 計 |
| ① 事前調査 | 4 | 13,380 | (1,368) | (392) | | (18,264) |
| ② 実地協議 | 4 | 11,760 | 808 | 376 | 2,324 | 15,268 |
| ③ 計画打合せ | 5 | 13,880 | 775 | 195 | 1,745 | 16,595 |
| ④ 巡回指導 | 4 | 9,408 | 620 | 156 | 1,472 | 11,656 |
| ⑤ 機 材 維持修理 | 1 | 4,429 | 698 | 144 | 1,272 | 6,543 |
| ⑥ IパルI-オン | 5 | 25,690 | 1,715 | 485 | 5,705 | 33,795 |
| ⑦ F79-7A | 2 | 5,504 | 306 | 40 | 910 | 6,760 |
| 合 計 | 25 | 84,051 | 5,990 | 1,972 | 16,552 | 108,565 |

(単位:千円)

| 事項及び科目 | 前年度予算額 | 昭和62年度 予算額 | 対前年度比較 増△減額 | 績算基礎 |
|--------|--------|---------------|----------------|---------|
| | | | | 1. 調査旅費 |

| 区分 | 算級 | 期間 | 航空賃 | 交度料 | 日当 | 宿泊料 | 旅行雑費 | 国内旅費 | 単価計 ×1.10×0.95 | 人員 | 小計 | 件数 | 合計 | 構成比 |
|----------|----|----|---------|--------|------------------------|-----------------------|-------|--------|-------------------|----|-------|----------|--------------------|------------|
| 事前調査 | 2 | 35 | 338,310 | 50,904 | 1,675×35日 = 58,625 | 5,144×3泊 = 17,876 | 1,496 | 13,557 | 668,912 | 5 | 3,345 | 4 | 13,380 | 5/5 |
| 実地協議 | 2 | 25 | 338,310 | 41,918 | 1,675×25日 = 41,875 | 5,144×2泊 = 12,345 | 1,496 | 13,557 | 587,970 | 5 | 2,940 | (5) 4 | (14,700) 11,760 | 2/5 3/5 |
| 計画打ち合せ | 2 | 25 | 384,200 | 41,918 | 2,273×25日 = 56,825 | 4,820×2泊 = 16,360 | 1,496 | 13,557 | 693,966 | 4 | 2,776 | (3) 5 | (2,328) 13,880 | 4/4 0/4 |
| 巡回指導 | 2 | 25 | 338,310 | 41,918 | 1,675×25日 = 41,875 | 5,144×2泊 = 12,345 | 1,496 | 13,557 | 587,970 | 4 | 2,352 | (6) 4 | (14,112) 7,408 | 4/4 0/4 |
| 機材維持・修理 | 2 | 20 | 648,200 | 70,070 | 3,800×20日 = 76,000 | 11,400×1泊 = 21,600 | 5,000 | 37,760 | 1,107,145 | 4 | 4,427 | 1 | 4,427 | 4/4 0/4 |
| イバリエーション | 2 | 30 | 463,720 | 77,134 | 3,534×30日 = 106,020 | 10,602×2泊 = 30,745 | 2,325 | 21,078 | 1,027,546 | 5 | 5,138 | (2) 5 | (10,276) 25,690 | 5/5 0/5 |
| アフターケア | 3 | 10 | 648,200 | 33,015 | 5,200×10日 = 52,000 | 14,100×1泊 = 14,100 | 2,500 | 36,800 | ※係数2.1 912,415 | 3 | 2,752 | (1) | (2,752) | 3/3 |
| 合計 | | | | | | | | | | | | 2 25 | 5,504 84,051 | 0/3 |

国内旅費(広島基準 2等級 3泊 3日往復適用率 4/10)
 $\{5,050円 + (677円 \times 3日) + (3,477円 \times 2泊) + 3,050円\} \times 2 \times 4/10 = 13,558円$
 (広島基準 2等級 3泊 3日往復適用率 4/10)
 $\{2,852円 + (1043円 \times 3日) + (5,812円 \times 2泊) + 4,743円\} \times 2 \times 4/10 = 21,078円$
 (広島基準 2等級 3泊 3日往復適用率 4/10)
 $\{15,300円 + (1,900円 \times 3日) + (8,900円 \times 2泊) + 3,700円\} \times 2 \times 4/10 = 39,760円$
 (広島基準 3等級 3泊 3日往復適用率 4/10)
 $\{16,600円 + (7,800円 \times 3泊)\} \times 2 \times 4/10 = 36,800円$

| 事項及び科目 | | 前年度予算額 | 昭和62年度 予算額 | 対前年度比較 増△減額 | 績 算 基 礎 | | | | | | | |
|-----------|--------------------------|---------------------------|-----------------------|----------------------|--------------------------------|------------------------------|-----------|---------------|--|------------|------------------|------------|
| | | | | | 2. 現地調査費 全額④ | | | | | | | |
| 区 分 | 通訳備上費 | 車輦借上費 | 通信連絡費 | 資料採集購入費 | 資料採集運送費 | 会議費 | 単価計 | 外貨交換 手数料1% | 小計 ⁽²⁰⁹⁾ $\frac{163}{237}$ | 件数 | 合 計 | 構成比 |
| 事前調査 | 2740×1人×30日 = 82,200 | 3440×2台×30日 = 206,400 | 60×30回×3回 = 5,400 | 1160×20種 = 23,200 | 370×50kg = 18,500 | 1160×25人 ×2回 = 58,000 | 393,700 | 3937 | (342) 267 | 4 | (1,268) 1,068 | 5/5 9/5 |
| 実施協議 | 2740×1人×20日 = 54,800 | 3440×2台×20日 = 137,600 | 5,400 | 23,200 | 18,500 | 58,000 | 297,500 | 2,975 | (257) 202 | (5) 4 | (1,295) 808 | 2/5 3/5 |
| 計画打ち合せ | 54,800 | 3440×1台×20日 = 68,800 | 5,400 | 23,200 | 18,500 | 58,000 | 228,700 | 2,287 | (199) 155 | (3) 5 | (597) 775 | 4/4 9/4 |
| 巡回指導 | 54,800 | 68,800 | 5,400 | 23,200 | 18,500 | 58,000 | 228,700 | 2,287 | (199) 155 | (6) 4 | (1,194) 620 | 4/4 9/4 |
| 機材維持修理 | 4400×1人×20日 = 200,000 | 15000×2台×20日 = 600,000 | 100×30回×3回 = 9,000 | 2000×20種 = 40,000 | 600×50kg = 30,000 | 3000×25人 ×2回 = 150,000 | 1,028,000 | 10,280 | (875) 698 | 1 | (875) 698 | 4/4 9/4 |
| エバリュエーション | 3970×1人×25日 = 99,250 | 5050×2台×25日 = 252,500 | 90×30回×3回 = 8,100 | 1680×20種 = 33,600 | 540×50kg = 27,000 | 1680×25人×2回 = 84,000 | 504,950 | 5,050 | (439) 343 | (2) 5 | (878) 1,715 | 5/5 9/5 |
| アフターケア | | 15000×1台×8日 = 120,000 | 0 | 2,000×5種 = 10,000 | 0 | 3000×15人 ×2回 = 90,000 | 229,000 | 2,200 | (196) 153 | (1) 2 | (196) 306 | 2/3 9/3 |
| 合 計 | | | | | | | | | | (22) 25 | (6,423) 5,990 | |
| | | | | | (注) $\frac{(209)}{163}$ 237 | | | | | | | |

(単位:千円)

| 事項及び科目 | 前年度予算額 | 昭和62年度 予算額 | 対前年度比較 増△減額 | 積算基礎 | | | | | |
|-----------|--------|---------------|----------------|--|--------------|------------|------------------|------------|--|
| | | | | 3. 資機材購送費 | | | | | |
| 区分 | 機材購入費 | 事務用品 | 医薬品 | 送料 | 単価計 | 件数 | 合計 | 構成比 | |
| 事前調査 | 39,320 | 19,660 | 19,660 | (379) 308 × 50円 (18,950) = 15,400 | (98) 94 | (4) 4 | (392) 376 | 5/5 0/5 | |
| 実施協議 | 39,320 | 19,660 | 19,660 | (18,950) 15,400 | (98) 94 | (6) 4 | (490) 376 | 3/5 3/5 | |
| 計画打ち合せ | 0 | 19,660 | 19,660 | 0 | 39 | (3) 5 | (117) 195 | 4/4 0/4 | |
| 巡回招集 | 0 | 19,660 | 19,660 | 0 | 39 | (6) 4 | (234) 156 | 4/4 0/4 | |
| 機材維持修理 | 60,420 | 39,200 | 39,200 | (577) 469 × 50円 (23,450) = 23,450 | (150) 144 | (1) 1 | (150) 144 | 4/4 0/4 | |
| エバリュエーション | 57,540 | 28,760 | 28,760 | (551) 448 × 50円 (22,400) = 22,400 | (143) 137 | (2) 5 | (286) 685 | 5/5 0/5 | |
| アフターケア | 10,000 | 0 | 10,000 | 0 | 20 | (1) 2 | (20) 40 | 3/3 0/3 | |
| | | | | | | (22) 25 | (1,689) 1,972 | | |

| 事項及び科目 | | 前年度予算額 | 昭和62年度 予算額 | 対前年度比較 増△減額 | 績 算 基 礎 | | | | | | | | |
|-----------|------------------------|------------------------|------------------------|--------------------------|-----------------------|-----------------------|-----------------------|---------------------|--------------------|-------|------------|--------------------|------------|
| 4. 報告書作成費 | | | | | | | | | | | | | |
| 区 分 | 原稿料 | 翻訳料 | 校閲料 | 印刷製本費 | 資料作成費 | 国内旅費 | 会費 | 交通費 | 送料 | 単価計 | 件数 | 合計 | 構成比 |
| 事前調査 | 1460×100枚 =146,000 | 1,900×100枚 =190,000 | 770×100枚 =77,000 | 1870×60部×2種 =226,800 | 400×20部×1種 =8,000 | 22,338×5人 =111,690 | 380×10人×2回 =7,600 | 380×5人×2回 =3,800 | 506×20枚 =10,120 | 781 | 4 | 3,124 | 5/5 0/5 |
| 実施協議 | 146,000 | 190,000 | 0 | 1870×60部×10種 =113,400 | 8,000 | 111,690 | 7,600 | 3,800 | 0 | 581 | (5) 4 | (2,905) 2,324 | 7/5 3/5 |
| 計画打ち合せ | 146,000 | 0 | 0 | 113,400 | 0 | 22,338×4人 =89,352 | 0 | 0 | 0 | 349 | (3) 5 | (1,047) 1,745 | 4/4 0/4 |
| 巡回指導 | 146,000 | 0 | 0 | 113,400 | 8,000 | 89,352 | 7,600 | 3,800 | 0 | 368 | (1) 4 | (2,208) 1,472 | 4/4 0/4 |
| 機材維持修理 | 2,250×100枚 =225,000 | 2,920×100枚 =292,000 | 1,176×100枚 =117,600 | 2,840×60部×2種 =340,800 | 600×20部×1種 =12,000 | 62,960×4人 =251,840 | 570×10人×2回 =11,400 | 570×5人×2回 =5,700 | 780×20枚 =15,600 | 1,272 | 1 | 1,272 | 4/4 0/4 |
| インタビュー | 2,140×100枚 =214,000 | 2,780×100枚 =278,000 | 1,120×100枚 =112,000 | 2,760×60部×2種 =331,200 | 580×20部×1種 =11,600 | 32,678×5人 =163,390 | 550×10人×2回 =11,000 | 550×5人×2回 =5,500 | 740×20枚 =14,800 | 1,141 | (2) 5 | (2,282) 5,705 | 5/5 0/5 |
| アフターケア | 2,200×100枚 =220,000 | 0 | 0 | 3,000×50部 =150,000 | 0 | 28,200×3人 =84,600 | 0 | 0 | 0 | 455 | (1) 2 | (455) 910 | 3/3 0/3 |
| 計 | | | | | | | | | | | (22) 25 | (13,293) 16,552 | |

国内旅費(広島基準 4泊5日往復2等級適用率4%)

$$\left\{ 5,111円 \times 2 + \left(\overset{\text{日当}}{713円} \times 5日 \right) + \left(\overset{\text{宿泊料}}{3,631円} \times 3泊 \right) + 3,242円 \right\} \times 2 \times 4\% = 22,338円$$

(広島基準 4泊5日往復2等級適用率4%)

$$\left\{ 2,477円 \times 2 + \left(\overset{\text{日当}}{1,043円} \times 5日 \right) + \left(\overset{\text{宿泊料}}{5,312円} \times 3泊 \right) + 4,743円 \right\} \times 2 \times 4\% = 32,678円$$

(広島基準 4泊5日往復2等級適用率4%)

$$\left\{ 15,300円 \times 2 + \left(\overset{\text{日当}}{1,900円} \times 5日 \right) + \left(\overset{\text{宿泊料}}{9,900円} \times 3泊 \right) + 8,900円 \right\} \times 2 \times 4\% = 62,960円$$

(広島基準 3泊4日往復2等級適用率4%)

$$\left\{ 16,600円 \times 2 + \left(\overset{\text{日当}}{1,900円} \times 4日 \right) + \left(\overset{\text{宿泊料}}{9,900円} \times 3泊 \right) \right\} \times 4\% = 28,200円$$

(単位:千円)

| 事項及び科目 | 前年度予算額 | 昭和62年度 予算額 | 対前年度比較 増△減額 | 積算基礎 |
|---------------|--------------------|---------------|----------------|--|
| (目) 所属先給与補填経費 | (21,740) 21,740 | 27,796 | 5,056 | $\star \frac{(434,800)}{446,600 \text{円}} \times \frac{(75)}{90 \text{月}} \times \frac{3}{5} = 26,796 (21,740)$ <p>(人月内訳)</p> <ul style="list-style-type: none"> (1) 事前調査 $\frac{3}{30} \text{月} \times 5 \text{人} \times 4 \text{件} \times \frac{5}{5} = 23.0 \text{人月}$ (2) 実施協議 $\frac{2}{30} \text{月} \times 5 \text{人} \times \frac{(5)}{4} \text{件} \times \frac{3}{5} = 6.7 \text{人月} (8.3)$ (3) 計画打合 $\frac{25}{30} \text{月} \times 4 \text{人} \times \frac{(3)}{5} \text{件} \times \frac{4}{4} = 16.7 \text{人月} (10.0)$ (4) 巡回指導 $\frac{25}{30} \text{月} \times 4 \text{人} \times \frac{(6)}{4} \text{件} \times \frac{4}{4} = 13.0 \text{人月} (20.0)$ (5) 機材維持修理 $\frac{20}{30} \text{月} \times 4 \text{人} \times 1 \text{件} \times \frac{4}{4} = 2.7 \text{人月}$ (6) インクエーション $\frac{30}{30} \text{月} \times 5 \text{人} \times \frac{(2)}{5} \text{件} \times \frac{5}{5} = 2.5 \text{人月} (10.0)$ (7) 779-77 $\frac{10}{30} \text{月} \times 3 \text{人} \times \frac{(1)}{3} \text{件} \times \frac{3}{3} = 2.0 \text{人月} (1.0)$ <p>計 (1) ~ (7) 89.7人月(75.3)</p> |
| (目) 技術費 | (51,794) 53,455 | 43,874 | △ 9,581 | $\frac{(427,800)}{438,920 \text{円}} \times \frac{(42.5)}{34 \text{人月}} \times 2.94 = 43,874 (53,455)$ <p>(人月内訳)</p> <p>実施協議(技C) $(\frac{25}{30} + 2) \text{月} \times 5 \text{人} \times \frac{(5)}{4} \text{件} \times \frac{3}{5} = 34.0 \text{人月} (42.5)$</p> |

| 事 項 及 び 科 目 | 前年度予算額 | 昭和62年度 予 算 額 | 対前年度比較 増△減額 | 績 算 基 礎 | | | | | | | |
|----------------|----------------------|-----------------|----------------|--|----------------------|--------------------|------------------|------------------|----------------------|--|--|
| 2. 専門家派遣に必要な経費 | (910,570) 929,567 | 1,004,194 | 74,627 | | | | | | | | |
| (目) 派遣諸費 | (600,953) 602,080 | 620,368 | 19,288 | <p>1. 専門家 (11) (21) 121人 (継続30人、帰国21人 (39) 新規及び交替30人、短期40人)</p> <p>2. 長期調査員 8人 (新規4人、帰国4人)</p> <p>3. アフターケア(短期) (2) 4人</p> | | | | | | | |
| | | | | 区 分 | 派遣費 | 携行機材 | 帰国旅費 | 子女呼寄せ旅費 | 合 計 | | |
| | | | | ① 専門家 | (528,575) 539,499 | (23,580) 23,921 | (5,980) 8,542 | (1,753) 1,715 | (559,888) 573,877 | | |
| | | | | ② 長期調査員 | (32,250) 30,924 | 4,102 | 0 | 216 | (36,568) 35,242 | | |
| | | | | アフターケア ③ 専門家 | (5,024) 10,049 | (600) 1,200 | 0 | 0 | (5,624) 11,249 | | |
| | | | | 合 計 | (565,849) 580,472 | (28,282) 27,223 | (5,980) 8,542 | (1,969) 2,131 | (602,080) 620,368 | | |

(単位:千円)

| 事項及び科目 | | 前年度予算額 | 昭和62年度 予算額 | 対前年度比較 増△減額 | 績算基礎 | | | | | | | | | |
|--------------|----|----------------|---------------|--|-----------------------------|---|--|---------------------------|---------------------------|------------------------|--------------|--------------|----------------------|--|
| | | | | | 1. 旅遣費 全額☆ (1) 赴滞在(出張)旅費 | | | | | | | | | |
| 区分 | 等級 | 期間 (テヘラン基準) | 航空賃 円 | 支度料 円 | 日当・宿泊料 円 | 移転料 円 | 着復手当 円 | 旅行雑費 円 | 国内旅費 円 | 単価計 ×1.13×0.95 円 | 人数 | | 合計 | |
| | | | | | | | | | | | 人 | ヶ月 | | |
| ① 専門家 | | | | | | | | | | | | | | |
| 継続 | 3 | 12 | 0 | 0 | 0 | 0 | 0 | 0 | 0 | 0 | (21) 30 | (252) 360 | 0 | |
| 新規派遣 | 3 | 7 | 730,770 | $165,000 \times \frac{2}{3} = 275,000$ | 0 | $41,000 \times \frac{11.5}{100} = 472,650$ | $(3,200 + 2,800) \times 10 \times (1 + \frac{2}{3} + \frac{1}{5}) = 260,000$ | $2,500 \times 34 = 2,500$ | $2,905 + 11,593 = 21,498$ | 1,897,350 | 30 | 210 | 56,921 | |
| 帰国 | 3 | 5 | 730,770 | 0 | 0 | $41,000 \times \frac{11.5}{100} \times 1.1 = 519,920$ | 0 | 2,500 | 21,498 | 1,373,770 | 21 | 105 | 28,849 | |
| 短期 | 3 | 3 | 461,380 | 94,330 | 注1) | 0 | 0 | 2,500 | 19,810 | 1,754,340 | (39) 40 | (117) 120 | (68,419) 90,174 | |
| 小計 | | | | | | | | | | | (111) 121 | (684) 795 | (154,189) 155,944 | |
| ② 長期調査員 | | | | | | | | | | | | | | |
| 新規 | 3 | 6 | 461,380 | 165,000 | 0 | $41,000 \times \frac{50}{100} = 205,500$ | $(3,200 + 2,800) \times 10 \times 10 = 139,000$ | $2,500 \times 14 = 2,500$ | 2,905 | 1,045,890 | 4 | 24 | 4,184 | |
| 帰国 | 3 | 6 | 461,380 | 0 | 0 | 205,500 | 0 | 2,500 | 2,905 | 729,210 | 4 | 24 | 2,917 | |
| 小計 | | | | | | | | | | | 8 | 48 | 7,101 | |
| ③ 772-777専門家 | | | | | | | | | | | | | | |
| 短期 | 3 | 3 | 443,000 | 94,000 | 注2) | 0 | 0 | 3,000 | 86,800 | *係数2.1 2,512,300 | (2) 4 | (6) 12 | (5,024) 10,049 | |
| 合計 | | | | | | | | | | | (121) 133 | (738) 855 | (166,314) 173,094 | |

| 事 項 及 び 科 目 | 前年度予算額 | 昭和62年度 予 算 額 | 対前年度比較 増△減額 | 積 算 基 礎 |
|-------------|--------|-----------------|----------------|--|
| | | | | <p>日当 宿泊料</p> <p>注1) $(3,200円 \times 31日 + 2,800円 \times 30泊) +$ $(3,200円 + 2,800円) \times 30 \times 0.9 +$ $(3,200円 + 2,800円) \times 30 \times 0.8 = 1,056,200円$</p> <p>注2) $(5,200円 \times 31日 + 16,100円 \times 30泊) +$ $(5,200円 + 16,100円) \times 30 \times 0.9 +$ $(5,200円 + 16,100円) \times 30 \times 0.8 = 1,730,500円$</p> <p>(国内旅費)</p> <p>・短期専門家 { 飲食費 日当 宿泊料 } $2,443円 + (9,8円 \times 3日) + (4,472円 \times 2泊) + 4,182円$ $\times 2 \times \frac{1}{10} = 19,810円$</p> <p>・長期専門家(本人) $24,762円 \times \frac{1}{10} = 2,476円$</p> <p>(家族) $\{ (2,443円 \times 1.5人) + (16,320円 \times (\frac{2}{3} + \frac{1}{3})) \} \times \frac{1}{10} = 11,593円$</p> <p>・アツアツ専門家 広島3泊3日 $\{ 14,600円 + 2,800円 \times 3日 \} \times 2回 \times \frac{2}{5} = 36,800円$</p> <p>(ロ) 滞在費</p> <p>(1) 長期専門家 $\frac{(341,000)}{353,780円} \times \frac{(567)}{675人月} \times \frac{(135)}{1.175} = 280,592$</p> <p>(2) 長期調査員 $\frac{(341,000)}{353,780円} \times 48人月 = 16,981$</p> <p>計 (1) + (2) $(297,573)$</p> |

(単位:千円)

| 事 項 及 び 科 目 | 前年度予算額 | 昭和62年度 予 算 額 | 対前年度比較 増△減額 | 積 算 基 礎 |
|-------------|--------|-----------------|----------------|--|
| | | | | (A) 住居手当 |
| | | | | (1) 長期専門家 $\frac{(209,000)}{180,367円} \times \frac{(567)}{675人月} \times \frac{60}{100} = 73,049$ (71,102) |
| | | | | (2) 長期調査員 $\frac{(209,000)}{180,367円} \times 48人月 \times \frac{60}{100} = 5,195$ (6,019) |
| | | | | 計 (1) + (2) 78,244 (77,121) |
| | | | | (B) 読学手当 |
| | | | | (1) 長期専門家 $\frac{(361,000)}{353,780円} \times \frac{(567)}{675人月} \times \frac{1}{3} \times \frac{15}{100} = 11,940$ (10,235) |
| | | | | (2) 長期調査員 $\frac{(361,000)}{353,780円} \times 48人月 \times \frac{1}{3} \times \frac{15}{100} = 849$ (866) |
| | | | | 計 (1) + (2) 12,789 (11,101) |
| | | | | (C) 僻地手当 |
| | | | | (1) 長期専門家 11,224 (11,052) |
| | | | | イ. $\frac{(361,000)}{353,780円} \times \frac{30}{100} \times \frac{(567)}{675人月} \times \frac{(1.35)}{1.175} \times \frac{10}{100} = 5,612$ (5,526) |
| | | | | ロ. $\frac{(361,000)}{353,780円} \times \frac{10}{100} \times \frac{(567)}{675人月} \times \frac{(1.35)}{1.175} \times \frac{30}{100} = 5,612$ (5,526) |
| | | | | (2) 長期調査員 798 (936) |
| | | | | イ. $\frac{(361,000)}{353,780円} \times \frac{30}{100} \times 48人月 \times \frac{(1.35)}{1.175} \times \frac{10}{100} = 399$ (468) |
| | | | | ロ. $\frac{(361,000)}{353,780円} \times \frac{10}{100} \times 48人月 \times \frac{(1.35)}{1.175} \times \frac{30}{100} = 399$ (468) |
| | | | | 計 (1) + (2) 12,022 (11,988) |

(462)

(単位:千円)

| 事項及び科目 | 前年度予算額 | 昭和62年度 予算額 | 対前年度比較 増△減額 | 績算基礎 |
|--------|--------|---------------|----------------|---|
| | | | | (一) 子女教育手当 |
| | | | | 長期専門家 $12,000円 \times 675 \times \frac{1}{3} \times (1 + \frac{2}{3})$ = (5,670) 6,750 |
| | | | | 計 (イ) ~ (ハ) (565,247) 580,472 |
| | | | | 2. 携行機材費 |
| | | | | (イ) 専門家 $341,735円 \times (39+30)$ = (23,580) 23,921 |
| | | | | (ロ) 長期調査員 2,051 × 24-4 = 4,102 |
| | | | | (ハ) 779-577専門家 $300,000円 \times 2人 \times 2件$ (1) 1,200 |
| | | | | 計 (イ) ~ (ハ) (28,282) 29,223 |

(単位:千円)

| 事項及び科目 | 前年度予算額 | 昭和62年度 予算額 | 対前年度比較 増△減額 | 積算基礎 | | | | | | | | | | | | | | | | | | | | | | | | | | | | | | | | | | | |
|--------|-----------------|--|--|--|-----------------------------------|------------------------|------------------|----|-----------------|----|------|------|-----------------------------------|----|----|----|---------|--|--|-------------------------------|---------|------------------------|------------------|----|---------|--|--|-------------------------------|---------|-----------|------------------|---|--|--|--|--|--|--|------------------|
| | | | | 3. 一時帰国旅費 | | | | | | | | | | | | | | | | | | | | | | | | | | | | | | | | | | | |
| | | | | (1) 長期専門家 本人 $30人 \times \frac{1}{3} = 10人$ | | | | | | | | | | | | | | | | | | | | | | | | | | | | | | | | | | | |
| | | | | 家族 $30人 \times \frac{1}{3} = 10人$ | | | | | | | | | | | | | | | | | | | | | | | | | | | | | | | | | | | |
| | | | | <table border="1"> <thead> <tr> <th>区分</th> <th>航空費 (7人1人基準)</th> <th>日当</th> <th>旅行雑費</th> <th>国内旅費</th> <th>単価計 $\times 1,008 \times 0.95$</th> <th>人数</th> <th>合計</th> </tr> </thead> <tbody> <tr> <td>本人</td> <td>338,320</td> <td>$1,446 \times 2回 \times 2日$ = 5,784</td> <td>$1,475 \times 2回 \times 1人$ = 2,950</td> <td>$5,926 \times 2回$ = 11,852</td> <td>343,727</td> <td>(?)[^] 10</td> <td>(2,406) 3,437</td> </tr> <tr> <td>家族</td> <td>502,480</td> <td>$1,446 \times 2回 \times 2日$ $\times (\frac{2}{3} + \frac{1}{3})$ = 5,784</td> <td>$1,475 \times 2回 \times 2人$ = 5,900</td> <td>$6,935 \times 2回$ = 13,870</td> <td>510,510</td> <td>(?) 10</td> <td>(3,574) 5,105</td> </tr> <tr> <td>計</td> <td></td> <td></td> <td></td> <td></td> <td></td> <td></td> <td>(5,980) 8,542</td> </tr> </tbody> </table> | | | | 区分 | 航空費 (7人1人基準) | 日当 | 旅行雑費 | 国内旅費 | 単価計 $\times 1,008 \times 0.95$ | 人数 | 合計 | 本人 | 338,320 | $1,446 \times 2回 \times 2日$ = 5,784 | $1,475 \times 2回 \times 1人$ = 2,950 | $5,926 \times 2回$ = 11,852 | 343,727 | (?) [^] 10 | (2,406) 3,437 | 家族 | 502,480 | $1,446 \times 2回 \times 2日$ $\times (\frac{2}{3} + \frac{1}{3})$ = 5,784 | $1,475 \times 2回 \times 2人$ = 5,900 | $6,935 \times 2回$ = 13,870 | 510,510 | (?) 10 | (3,574) 5,105 | 計 | | | | | | | (5,980) 8,542 |
| 区分 | 航空費 (7人1人基準) | 日当 | 旅行雑費 | 国内旅費 | 単価計 $\times 1,008 \times 0.95$ | 人数 | 合計 | | | | | | | | | | | | | | | | | | | | | | | | | | | | | | | | |
| 本人 | 338,320 | $1,446 \times 2回 \times 2日$ = 5,784 | $1,475 \times 2回 \times 1人$ = 2,950 | $5,926 \times 2回$ = 11,852 | 343,727 | (?) [^] 10 | (2,406) 3,437 | | | | | | | | | | | | | | | | | | | | | | | | | | | | | | | | |
| 家族 | 502,480 | $1,446 \times 2回 \times 2日$ $\times (\frac{2}{3} + \frac{1}{3})$ = 5,784 | $1,475 \times 2回 \times 2人$ = 5,900 | $6,935 \times 2回$ = 13,870 | 510,510 | (?) 10 | (3,574) 5,105 | | | | | | | | | | | | | | | | | | | | | | | | | | | | | | | | |
| 計 | | | | | | | (5,980) 8,542 | | | | | | | | | | | | | | | | | | | | | | | | | | | | | | | | |
| | | | | 4. 子女呼寄せ旅費 | | | | | | | | | | | | | | | | | | | | | | | | | | | | | | | | | | | |
| | | | | $350,280円 \times (1 - \frac{25}{100}) - 20,000円 = 242,710円$ | | | | | | | | | | | | | | | | | | | | | | | | | | | | | | | | | | | |
| | | | | (1) 長期専門家 $242,710円 \times (\frac{72}{81人} - 30人 \times \frac{1}{3}) \times \frac{1}{9} = 1,753$ | | | | | | | | | | | | | | | | | | | | | | | | | | | | | | | | | | | |
| | | | | (2) 長期調査員 $242,710円 \times 8人 \times \frac{1}{9} = 216$ | | | | | | | | | | | | | | | | | | | | | | | | | | | | | | | | | | | |
| | | | | 計 (1) + (2) (1,969) 2,131 | | | | | | | | | | | | | | | | | | | | | | | | | | | | | | | | | | | |
| | | | | 計 1 ~ 4 (602,080) 620,368 | | | | | | | | | | | | | | | | | | | | | | | | | | | | | | | | | | | |

(464)

(单位:千円)

| 事項及び科目 | 前年度予算額 | 昭和62年度 予算額 | 対前年度比較 増△減額 | 積算基礎 |
|---------------|----------------------|---------------|----------------|--|
| (目) 所属先給与補償経費 | (250,155) 250,155 | 292,672 | 42,517 | <p>全額☆</p> $\frac{(434,800)}{446,600} \times \frac{(863)}{983} \times \frac{2}{3} = 292,672 (250,155)$ <p>(入月内訳)</p> <p>(1) 長期専門員 $\frac{(21)}{30} \times 12 \text{月} + 30 \times (7+2) \text{月} + 21 \times (5+1) \text{月} = 756 \text{人月}(648)$</p> <p>(2) 短期専門員 $\frac{(39)}{40} \times (3+1) \text{月} = 160 \text{人月}(156)$</p> <p>(3) 長期調査員 $4 \times (6+1) \text{月} + 4 \times (6+1) \text{月} - 4 \times (6+1) \text{月} \times \frac{1}{6} = 51.2 \text{人月}$</p> <p>(4) アフター $\frac{(2)}{4} \times (3+1) \text{月} = 16 \text{人月}(8)$</p> <p>計 (1) ~ (4) 983.2人月(863.2)</p> |
| (目) 技術費 | (10,101) 10,425 | 10,762 | 337 | $\frac{(759,850)}{778,850} \times 4.7 \text{人月} \times 2.94 = 10,762 (10,425)$ <p>(入月内訳)</p> <p>長期調査員(主任) $4 \times (6+1) \text{月} \times \frac{1}{6} = 4.7 \text{人月}$</p> |

(単位:千円)

| 事 項 及 び 科 目 | 前年度予算額 | 昭和62年度 予 算 額 | 対前年度比較 増△減額 | 績 算 基 礎 |
|---------------|--------------------|-----------------|----------------|--|
| (目) 現 地 業 務 費 | (49,361) 66,907 | 80,392 | 13,485 | <p>全額 ⑥</p> <p>1. 一般現地業務費</p> $126,940円 \times \left(\frac{(12)}{12月 \times 147 \text{プロジェクト} + 7月 \times 47 \text{プロジェクト}} \right)$ $\times \frac{(209)}{225} \times 0.927124 \quad = \quad (19,568)$ $16,711$ <p>2. 現地研究費</p> $94,000円 \times \left(\frac{(12)}{12月 \times 147 \text{プロジェクト} + 7月 \times 47 \text{プロジェクト}} \right)$ $\times \frac{(209)}{225} \times 0.927124 \quad = \quad (14,491)$ $12,374$ <p>3. 食糧園対策費</p> $LDC 149,310円 \times \left(\frac{(5)}{12月 \times 97 \text{プロジェクト} + 7月 \times 37 \text{プロジェクト}} \right)$ $\times \frac{(209)}{225} \times 0.927124 \quad = \quad (9,515)$ $12,932$ <p>4. 応急対策費</p> $101,230円 \times \left(\frac{(12)}{12月 \times 147 \text{プロジェクト} + 7月 \times 47 \text{プロジェクト}} \right)$ $\times \frac{(209)}{225} \times 0.927124 \quad = \quad (15,605)$ $13,326$ <p>5. 長期調査員調査費</p> $59,130円 \times 6月 \times 47 \text{プロジェクト} \times \frac{(209)}{225} \times 0.927124$ $= \quad (1,222)$ 953 |

(466)

(単位:千円)

| 事 項 及 び 科 目 | 前年度予算額 | 昭和62年度 予 算 額 | 対前年度比較 増△減額 | 績 算 基 礎 |
|-------------|--------|-----------------|----------------|--|
| | | | | 6. 技術普及広報費 |
| | | | | 500 × ⁽¹²⁾ 14件 × ⁽²⁰⁹⁾ $\frac{163}{237}$ = 4,619 (5,077) |
| | | | | 7. 技術交換費 |
| | | | | 1,386 × 1件 × ⁽²⁰⁹⁾ $\frac{163}{238}$ = 949 (1,217) |
| | | | | (単価内訳) |
| | | | | (1) 航空賃 232,300円 × 2人 = 465 |
| | | | | (2) 日 当 3,200円 × 30日 × 2人 = 192 |
| | | | | (3) 宿泊料 2,800円 × 29泊 × 2人 = 568 |
| | | | | 小 計 (1) ~ (3) 1,225 × 1088 × 0.95 = 1,266 |
| | | | | (4) 現地活動費 48,500円 × 2人 = 97 |
| | | | | (5) 送 料 2,300円 × 10K ₇ = 23 |
| | | | | 計 (1) ~ (5) 1,386 |
| | | | | 8. アフターケア現地業務費 |
| | | | | 40,000円 × 3月 × 4人 × ⁽²⁾ $\frac{163}{237}$ = 330 (212) |
| | | | | 9. プロジェクト基盤整備費 |
| | | | | 18,974 × 1件 × $\frac{163}{770}$ = 18,193 (0) |
| | | | | 合 計 1 ~ 9 (44,907) 80,392 |

(単位:千円)

| 事 項 及 び 科 目 | 前年度予算額 | 昭和62年度 予 算 額 | 対前年度比較 増△減額 | 績 算 基 礎 |
|---------------|----------------------|-----------------|----------------|--------------------------------|
| 3. 機械供与に必要な経費 | (580,339) 592,203 | 663,987 | 71,784 | |
| (目) 機械供与費 | (580,339) 592,203 | 663,987 | 71,784 | 1. 機械供与費 ☆ |
| | | | | (1) 継 続 |
| | | | | ① 韓 国 (鉱山災害予防) 30,000 |
| | | | | ② 中 国 (非鉄金属鉱業) 100,000 |
| | | | | ③ 中 国 (特許情報検索) 80,000 |
| | | | | ④ 中 国 (肉類食品) 40,000 |
| | | | | ⑤ フィリピン (ワニ養殖) 30,000 |
| | | | | ⑥ インドネシア (ニッケルラテライト鉱処理) 20,000 |
| | | | | ⑦ タ イ (金属加工) 10,000 |
| | | | | ⑧ タ イ (貿易研修センター) 10,000 |
| | | | | ⑨ タ イ (とらもろこし品質改善) 50,000 |
| | | | | ⑩ タンザニア (キリマンジャロ州中小工業) 35,000 |
| | | | | ⑪ メキシコ (未利用硫化鉄) 100,000 |
| | | | | ⑫ ペル ー (酸化鉄処理) 23,000 |
| | | | | ⑬ ケ リ (鉱山公害防止) 70,000 |
| | | | | ⑭ パラグアイ (アスンシオン食品) 10,000 |
| | | | | 計 608,000 |

(単位:千円)

| 事 項 及 び 科 目 | 前年度予算額 | 昭和62年度 予 算 額 | 対前年度比較 増△減額 | 績 算 基 礎 |
|-------------|--------|-----------------|----------------|---|
| | | | | (2) 新規 |
| | | | | ① フィリピン (貿易研修センター) 25,000 |
| | | | | ② インドネシア (貿易研修センター) 20,000 |
| | | | | ③ ブラジル (鉱山公害防止) 20,000 |
| | | | | 計 65,000 |
| | | | | (3) その他調整分 Δ 42,751 |
| | | | | 小 計 (1) + (2) + (3) (577,602) 630,249 |
| | | | | 2. アフターケア機材供与費 ☆ |
| | | | | (8,000) (1) (8,000) |
| | | | | (1) 15,000円×21件 = 30,000 |
| | | | | (4,123) |
| | | | | (2) その他調整分 Δ 1,103 |
| | | | | 計 (1) + (2) = (7,877) |
| | | | | 28,897 |
| | | | | 3. 機械設計試作改良費 |
| | | | | (1) 人件費(技師C) (22,140) (2,604) |
| | | | | 22,740 × 20日 × $\frac{60}{30}$ × 2.94 = 2,674 |
| | | | | (2) 材料費 (2,120,470) (2,120) |
| | | | | 2,167,120円 × 1件 = 2,167 |
| | | | | 計 (1) + (2) = (4,724) |
| | | | | 4841 |
| | | | | 計 1 ~ 3 = (592,203) |
| | | | | 643,987 |

(単位:千円)

| 事 項 及 び 科 目 | 前年度予算額 | 昭和62年度 予 算 額 | 対前年度比較 増△減額 | 績 算 基 礎 |
|-------------------------------------|--|--------------------------|--------------------------|---|
| 4. プロジェクト実施に必要な経費 (目) 実施計画諸費 | $\begin{matrix} (33,438) \\ 34,568 \end{matrix}$ $\begin{matrix} (33,438) \\ 34,568 \end{matrix}$ | $46,741$ $46,741$ | $12,173$ $12,173$ | 1. 実施計画費 (1) プロジェクト運営費 ① 諸謝金 $106,380円 \times 18件^{(17)} = 1,915 (1,808)$ ② 国内旅費(注) $22,465円 \times 3人 \times 18件^{(17)} = 1,483 (1,401)$ ③ 方 費 イ. 会議費 $14,882円 \times 18件^{(17)} = 268 (253)$ ロ. 資料作成費 $112,490円 \times 18件^{(17)} = 2,151 (2,031)$ 計 ① ~ ③ $5,817 (5,493)$ (注) 国内旅費 $\left\{ \begin{matrix} \text{鉄道賃} & \text{日当} & \text{宿泊料} \\ 8,227円 \times 2 + (947円 \times 3日) + (3,486円 \times 2泊) + 3,107円 \end{matrix} \right\}$ $\times 2 \times \frac{4}{10} = 22,465円$ |

(470)

(単位:千円)

| 事 項 及 び 科 目 | 前年度予算額 | 昭和62年度 予 算 額 | 対前年度比較 増△減額 | 積 算 基 礎 |
|-------------|--------|-----------------|----------------|---|
| | | | | <p>(2) 事前調査等準備計画費</p> <p>① 諸謝金 28,480円 × 4件 = 114</p> <p>② 国内旅費(注) 19,735円 × 5人 × 4件 = 395</p> <p>③ 方 費 327</p> <p>イ. 会議費 18,370円 × 4件 = 73</p> <p>ロ. 資料作成費 63,420円 × 4件 = 254</p> <p>計 ① ~ ③ 836</p> <p>(注) 国内旅費</p> $\left\{ \begin{array}{l} \text{鉄道賃} \\ 6,272円 \times 2 + (682円 \times 3日) + (3,486円 \times 2泊) + 3,107円 \end{array} \right\} \times 2 \times \frac{4}{10}$ <p style="text-align: right;">= 19,735円</p> <p>(3) アフターケア実施計画費</p> <p>① 諸謝金 7,000円 × 2 × 2回 × 2件⁽¹⁾ = 56 (28)</p> <p>② 国内旅費(注) 70,500円 × 2 × 2 × 1/2 × 2件⁽¹⁾ = 113 (56)</p> <p>③ 会議費 500円 × 20人 × 2回 × 2件⁽¹⁾ = 40 (20)</p> <p>④ 印刷費 3,000円 × 20部 × 2件⁽¹⁾ = 120 (60)</p> <p>⑤ 送 料 4,000円 × 2kg × 2件⁽¹⁾ = 16 (8)</p> <p>⑥ 資料購入費 2,000円 × 2種 × 2件⁽¹⁾ = 8 (4)</p> <p>計 ① ~ ⑥ 353 (176)</p> <p>(注) 国内旅費 本島基準 3等船 3泊4日</p> $\left\{ \begin{array}{l} \text{鉄道賃} \\ 16,600円 \times 2 + (1,900円 \times 4日) + (2,900円 \times 3泊) \end{array} \right\} = 20,500円$ |

(単位:千円)

| 事 項 及 び 科 目 | 前年度予算額 | 昭和62年度 予算額 | 対前年度比較 増△減額 | 績 算 基 礎 | | | | | | | | | | | | | | | | | | | | | | | | | | | |
|---|--|---------------|---|--|-----------------------|-------|--|--|-------|-----|------|------|-----|---|--------------|-------------|---|---|-------|-----------------|--------|------|-----------------------------------|----|---|--------------|--|------------|--------------|-----------------|-----------------------|
| | | | | <p>(K) 技術研究開発費</p> <p style="text-align: right;">$1,902 \times 2 \text{件} = 3,804$</p> <p>(内訳)</p> <table border="1" data-bbox="1558 735 2329 924"> <thead> <tr> <th rowspan="2">サンプル 輸送費</th> <th colspan="3">研 究 費</th> <th rowspan="2">印刷製本費</th> <th rowspan="2">単価計</th> </tr> <tr> <th>消耗品費</th> <th>光熱水料</th> <th>人件費</th> </tr> </thead> <tbody> <tr> <td>円 $1,590 \times 70 \text{KT}$ = 111,300</td> <td>円 791,600</td> <td>円 25,390</td> <td>円 $19,270 \times 20 \text{日}$ = 385,400</td> <td>円 $2,990 \times 60 \text{部}$ $\times 3 \text{種}$ = 538,200</td> <td>1,902</td> </tr> </tbody> </table> <p style="text-align: right;">合計 (1) ~ (4) (10,309) 10,810</p> <p>2. 連絡会議開催費</p> <p>(1) 外国旅費</p> <table border="1" data-bbox="1558 1134 2329 1323"> <thead> <tr> <th>航空賃 (テヘラン基準)</th> <th>日当・宿泊料</th> <th>旅行雑費</th> <th>単価計 $\times 1,104 \times 0.95$</th> <th>人数</th> <th>計</th> </tr> </thead> <tbody> <tr> <td>円 543,000</td> <td>円 (注) $(3,800 + 11,400) \times 2 \text{日}$ $+ (1,700 + 7,900) \times 8 \text{日}$ = 124,800</td> <td>円 2,500</td> <td>円 703,010</td> <td>人 (12) 13</td> <td>円 (8,436) 9,139</td> </tr> </tbody> </table> <p>(注) 2号機基準滞在日数 8日 往復日数 2日</p> <p>(2) 業務諸費</p> <p>① 会費費 $500 \text{円} \times 19 \text{人} \times 4 \text{回} = 38 (36)$ (18)</p> <p style="text-align: right;">計 (1) + (2) 9,177 (8,472)</p> | サンプル 輸送費 | 研 究 費 | | | 印刷製本費 | 単価計 | 消耗品費 | 光熱水料 | 人件費 | 円 $1,590 \times 70 \text{KT}$ = 111,300 | 円 791,600 | 円 25,390 | 円 $19,270 \times 20 \text{日}$ = 385,400 | 円 $2,990 \times 60 \text{部}$ $\times 3 \text{種}$ = 538,200 | 1,902 | 航空賃 (テヘラン基準) | 日当・宿泊料 | 旅行雑費 | 単価計 $\times 1,104 \times 0.95$ | 人数 | 計 | 円 543,000 | 円 (注) $(3,800 + 11,400) \times 2 \text{日}$ $+ (1,700 + 7,900) \times 8 \text{日}$ = 124,800 | 円 2,500 | 円 703,010 | 人 (12) 13 | 円 (8,436) 9,139 |
| サンプル 輸送費 | 研 究 費 | | | 印刷製本費 | | 単価計 | | | | | | | | | | | | | | | | | | | | | | | | | |
| | 消耗品費 | 光熱水料 | 人件費 | | | | | | | | | | | | | | | | | | | | | | | | | | | | |
| 円 $1,590 \times 70 \text{KT}$ = 111,300 | 円 791,600 | 円 25,390 | 円 $19,270 \times 20 \text{日}$ = 385,400 | 円 $2,990 \times 60 \text{部}$ $\times 3 \text{種}$ = 538,200 | 1,902 | | | | | | | | | | | | | | | | | | | | | | | | | | |
| 航空賃 (テヘラン基準) | 日当・宿泊料 | 旅行雑費 | 単価計 $\times 1,104 \times 0.95$ | 人数 | 計 | | | | | | | | | | | | | | | | | | | | | | | | | | |
| 円 543,000 | 円 (注) $(3,800 + 11,400) \times 2 \text{日}$ $+ (1,700 + 7,900) \times 8 \text{日}$ = 124,800 | 円 2,500 | 円 703,010 | 人 (12) 13 | 円 (8,436) 9,139 | | | | | | | | | | | | | | | | | | | | | | | | | | |

| 事 項 及 び 科 目 | 前年度予算額 | 昭和62年度 予 算 額 | 対前年度比較 増△減額 | 積 算 基 礎 |
|-------------|--------|-----------------|----------------|---|
| | | | | <p>3. 視聴覚教材整備費</p> <p>(1) 教材整備国内作業費</p> <p>① 諸謝金</p> <p>イ. 主任教師 (1人/月)</p> <p>(40,500) (1) (2,381) $41,510円 \times 2.94 \times 20日 \times 1人 \times 2件 = 4,282$</p> <p>ロ. 教師A (2人/月)</p> <p>(34,600) (1) (4,069) $35,500円 \times 2.94 \times 20日 \times 2人 \times 2件 = 8,350$</p> <p>計 イ. + ロ. (6,450) 13,232</p> <p>② 教材翻訳料 (1) (530) $2,650円 \times 100枚 \times 2種 \times 2件 = 1,060$</p> <p>計 ① + ② (6,980) 14,292</p> <p>(2) 国内旅費(広島基準 3泊4日 2等級)</p> <p>{(2,600円+5,700円)×2回+(1,900円×4日+2,900円×3泊)} $\times 2人 \times 2件 = 256$ (128)</p> <p>(3) 庁 費</p> <p>① 教材購入費</p> <p>教科書、専門書等購入費 (1) (42) $4,200円 \times 10種 \times 2件 = 84$</p> |

(単位:千円)

| 事 項 及 び 科 目 | 前年度予算額 | 昭和62年度 予 算 額 | 対前年度比較 増△減額 | 績 算 基 礎 | |
|-------------|--------|-----------------|----------------|---|--|
| | | | | ② 教材作成費 イ. 教科書、マニュアル等印刷製本費 $2780円 \times 100頁 \times 2種 \times 2件$ ⁽¹⁾ = (556) 1,112 ロ. スライド作成費 (100枚) $840 \times 3種 \times 2件$ ⁽¹⁾ = (2,520) 5,040 計 イ + ロ (3,076) 6,152 ③ 会議費 $500円 \times 20人 \times 2回 \times 2件$ ⁽¹⁾ = (20) 40 ④ 教材送料 (テヘラン基準) $1,679円 \times 30kg \times 4種 \times 2件$ ⁽¹⁾ = (248) 496 ⑤ プロジェクター再購入費 $234 \times 2件$ ⁽¹⁾ = (234) 468 計 ① ~ ⑤ (3,620) 7,147 計 (1) ~ (3) (10,728) 21,695 | |

(単位:千円)

| 事 項 及 び 科 目 | 前年度予算額 | 昭和62年度 予 算 額 | 対前年度比較 増△減額 | 績 算 基 礎 |
|-----------------|---------------------------|-----------------|----------------|--|
| (項) 青年海外協力隊派遣費 | (8,302,492) 8,321,997 | 9,589,290 | 767,293 | 昭和40年度から計上 |
| 1. 隊員募集競争に要する経費 | (196,285) 201,335 | 256,809 | 55,474 | 56年度 (4,069,485) 57年度 (4,567,660) 58年度 (5,369,290) 59年度 (6,215,091) 60年度 (7,723,029) 当初予算額 498,307千 4,597,252 5,433,089 6,248,213 7,764,687 |
| (目) 募集選考諸費 | (196,285) 201,335 | 256,809 | 55,474 | 1. 募集諸費 (129,149) 146,741 |
| | | | | (1) 募集広報費 (75,592) 93,050 |
| | | | | 1) 募集広報行事講師謝金 (4,030) 4,140円 × 2人 × 47県 × 2回 = (758) 778 |
| | | | | 2) 業種別顧問謝金 (8,250) 8,470円 × 87種 × $\frac{1}{10}$ × 12月 = (861) 884 |
| | | | | 3) 隊員OB等応募相談委員 (28,600) 29,370円 × 47県 × 2回 = (2,688) 2,761 |
| | | | | 4) 募集広報活動旅費(広島基準4等級5泊6日超特往復) 31,280円 × 47県 × 2回 = (2,940) 2,940 |
| | | | | 5) 資料作成費 (25,791) 25,791 |
| | | | | イ. 募集用資料 24,5円 × 30,000部 × 7種 × 2回 = (10,143) 10,143 |
| | | | | ロ. 視聴覚資料 82,394円 × 4種 × 47県 = (15,490) 15,490 |
| | | | | ハ. 短期緊急派遣募集資料 105円 × 1,500部 = (158) 158 |

(単位:千円)

| 事 項 及 び 科 目 | 前年度予算額 | 昭和62年度 予 算 額 | 対前年度比較 増△減額 | 積 算 基 礎 | |
|-------------|--------|-----------------|----------------|-------------------------------------|--------------------|
| | | | | 4) 通信運搬費 | (5,650) 5,650 |
| | | | | イ. 募案用紙料 12.6円×39,000部×7種×2回 | (5,292) 5,292 |
| | | | | ロ. 視聴覚資料 15.40円×4種×47果 | (290) 290 |
| | | | | ハ. 短期緊急派遣 52.5円×1,300部 | (68) 68 |
| | | | | 7) 募案広報会費 800円×5人×47果×2回 | (376) 376 |
| | | | | 8) 募案広報行事会場借料 11,886円×47果×2回 | (1,117) 1,117 |
| | | | | 9) 募 案 広 報 | (35,411) 52,753 |
| | | | | イ. 全国紙 | |
| | | | | 1,995,246円 ⁽¹⁾ ×3紙×2回×2回 | (11,991) 23,943 |
| | | | | ロ. 地方紙 | |
| | | | | 105,300円×47果×2回 | (9,898) 9,898 |
| | | | | ハ. 週刊紙 | |
| | | | | 425,490円×1紙×3回 | (1,426) 1,426 |
| | | | | ニ. 業界団体機関誌(紙)掲載 | |
| | | | | 46,320円×45団体× $\frac{2}{3}$ | (1,390) 1,390 |
| | | | | ホ. テレビ・ラジオスポット | |
| | | | | 56,200円×2社×2種×10回 | (2,248) 2,248 |

(単位:千円)

| 事 項 及 び 科 目 | 前年度予算額 | 昭和62年度 予 算 額 | 対前年度比較 増△減額 | 積 算 基 礎 |
|-------------|--------|-----------------|----------------|------------------------------|
| | | | | ハ. 電車中吊 |
| | | | | (4,228,790) |
| | | | | 6,924,000円 × 2回 |
| | | | | - (2,478) |
| | | | | 13,842 |
| | | | | (2) プロップ募集強化費 |
| | | | | (5,248) |
| | | | | 51,382 |
| | | | | 1) 募集強化謝金 |
| | | | | (5,360) |
| | | | | 5,500円 × 5果 × 2回 × 8地区 × 12月 |
| | | | | - (5,146) |
| | | | | 5,280 |
| | | | | 2) 募集強化旅費 |
| | | | | (16,742) |
| | | | | 16,742 |
| | | | | イ. 32,700円 × 4ヶ所 × 8地区 |
| | | | | - (1,046) |
| | | | | 1,046 |
| | | | | ロ. 32,700円 × 5ヶ所 × 8地区 × 12月 |
| | | | | - (15,696) |
| | | | | 15,696 |
| | | | | 3) 募集強化用資料 |
| | | | | (1,600) |
| | | | | 20円 × 5,000円 × 2回 × 8地区 |
| | | | | - 1,600 |
| | | | | 4) 募集強化会議 |
| | | | | (800) |
| | | | | 1,000円 × 5人 × 5果 × 8地区 × 4回 |
| | | | | - 800 |
| | | | | 800 |
| | | | | 5) 募集強化会場借料 |
| | | | | (2,600) |
| | | | | 20,000円 × 5果 × 8地区 × 12月 |
| | | | | - 2,600 |
| | | | | 2,600 |
| | | | | 6) 募集強化広報費 |
| | | | | (12,360) |
| | | | | 108,500円 × 5紙 × 8地区 × 4回 |
| | | | | - 12,360 |
| | | | | 12,360 |

(単位:千円)

| 事項及び科目 | 前年度予算額 | 昭和62年度 予算額 | 対前年度比較 増△減額 | 積算基礎 | |
|--------|--------|---------------|----------------|--|---------------------|
| | | | | (3) 募集諸掛 | (2,309) 2,309 |
| | | | | 1) 募集広報行事会場費 | (740) 740 |
| | | | | 2870円 × 47果 × 2回 = | (1,569) 1,569 |
| | | | | 2) 備品費 | |
| | | | | 2. 選考諸費 | (72,184) 110,068 |
| | | | | (1) 選考費 | (23,518) 27,972 |
| | | | | 1) 第1次選考謝金 | (4,394) 4,513 |
| | | | | (366,200) 376,090円 × 6件 × 2回 = | |
| | | | | 2) 第2次選考謝金 | (1,022) 1,051 |
| | | | | (2,840) 2,920円 × 30人 × 6日 × 2回 = | |
| | | | | 3) 短期緊急派遣選考謝金 | (45) 46 |
| | | | | (11,140) 11,440円 × 4人 = | |
| | | | | 4) 地方選考職員出張旅費(広島基準3等級3泊4日、超特往復) | (912) 912 |
| | | | | 19,400円 × 47果 × 2回 × $\frac{1}{2}$ = | |
| | | | | 5) 第2次選考受験者旅費(広島基準6等級1泊2日、特急往復) | (10,220) 10,581 |
| | | | | (1,700) 10,020円 × 1760人 × $\frac{3}{5}$ = | |
| | | | | 6) 資料作成費 52.4円 × 1500部 × 9種 × 2回 = | (1,474) 1,474 |
| | | | | 7) 通信運搬費 17.85円 × 1500部 × 9種 × 2回 = | (482) 482 |

(単位:千円)

| 事 項 及 び 科 目 | 前年度予算額 | 昭和62年度 予 算 額 | 対前年度比較 増△減額 | 積 算 基 礎 |
|-------------|--------|-----------------|----------------|--|
| | | | | 8) 地方選考打合せ会議 |
| | | | | $750円 \times 5人 \times 47果 \times 2回 =$ |
| | | | | (253) 353 |
| | | | | 9) 第2次選考昼食代 |
| | | | | $290円 \times \left\{ \begin{matrix} (1700) \\ 1760人 + (30人 \times 6日 \times 2回) \end{matrix} \right\} =$ |
| | | | | (597) 615 |
| | | | | 10) 地方選考試験会場借料 |
| | | | | $7,728円 \times 47果 \times 2回 =$ |
| | | | | (745) 745 |
| | | | | 11) 第2次試験実技会場借料 |
| | | | | $15,980円 \times 5ヶ所 \times 2回 =$ |
| | | | | (160) 160 |
| | | | | 12) 受験者健康診断費 |
| | | | | $\begin{matrix} (1,832) & (1,700) \\ 4,000円 \times 1760人 \end{matrix} =$ |
| | | | | (3,114) 7,040 |
| | | | | (2) 技術補充研修費 |
| | | | | (48,668) 82,096 |
| | | | | 1) 補充研修先謝金 |
| | | | | $\begin{matrix} (12,030) & (50) \\ 12,360円 \times 100人 \times 6月 \end{matrix} =$ |
| | | | | (3,609) 7,416 |
| | | | | 2) 技術研修手当(候補生)☆ |
| | | | | $\begin{matrix} (2,830) & (850) \\ 8,040円 \times 10日 \times 880人 \times \frac{1}{5} \end{matrix} =$ |
| | | | | (13,311) 14,150 |
| | | | | 3) 技術研修旅費(名古屋基準/日)☆ |
| | | | | $\begin{matrix} (2,940 + 1,100)円 \times 2 \times 880人 \times \frac{1}{5} = \\ (850) \end{matrix}$ |
| | | | | (3,074) 3,182 |

| 事項及び科目 | 前年度予算額 | 昭和62年度 予算額 | 対前年度比較 増△減額 | 積算基礎 | | | | | | | | | | | | | | | | | | | | | | | | | |
|--------------|----------------------|--------------------------|---------------------------|--|----|-----|----|-----|---|--------|--------|------------------------|---------------------------|--------|------|-------|--------------------------|--------------------------|--------|----------|-------|------------------------|--------------------------|--------|---------|-------|------------------------|--------------------------|--------|
| | | | | 4) 補完研修手当 $83,800 \text{円} \times 6 \text{月} \times 100 \text{人}$ (50) (25,140) 50,280 | | | | | | | | | | | | | | | | | | | | | | | | | |
| | | | | 5) 補完研修教材費 $11,780 \text{円} \times 6 \text{月} \times 100 \text{人}$ (50) (3,534) 7,068 | | | | | | | | | | | | | | | | | | | | | | | | | |
| | | | | (国内旅費単価内訳) <table border="1"> <thead> <tr> <th>区分</th> <th>飲食費</th> <th>日当</th> <th>宿泊料</th> <th>計</th> </tr> </thead> <tbody> <tr> <td>募集広報活動</td> <td>10,970</td> <td>$760 \times 6 = 4,560$</td> <td>$3,150 \times 5 = 15,750$</td> <td>31,280</td> </tr> <tr> <td>募集強化</td> <td>2,200</td> <td>$1,700 \times 3 = 5,100$</td> <td>$2,900 \times 2 = 5,800$</td> <td>32,700</td> </tr> <tr> <td>地方選考職員出張</td> <td>6,910</td> <td>$760 \times 4 = 3,040$</td> <td>$3,150 \times 3 = 9,450$</td> <td>19,400</td> </tr> <tr> <td>第2次選考受験</td> <td>6,480</td> <td>$510 \times 2 = 1,020$</td> <td>$2,520 \times 1 = 2,520$</td> <td>10,020</td> </tr> </tbody> </table> | 区分 | 飲食費 | 日当 | 宿泊料 | 計 | 募集広報活動 | 10,970 | $760 \times 6 = 4,560$ | $3,150 \times 5 = 15,750$ | 31,280 | 募集強化 | 2,200 | $1,700 \times 3 = 5,100$ | $2,900 \times 2 = 5,800$ | 32,700 | 地方選考職員出張 | 6,910 | $760 \times 4 = 3,040$ | $3,150 \times 3 = 9,450$ | 19,400 | 第2次選考受験 | 6,480 | $510 \times 2 = 1,020$ | $2,520 \times 1 = 2,520$ | 10,020 |
| 区分 | 飲食費 | 日当 | 宿泊料 | 計 | | | | | | | | | | | | | | | | | | | | | | | | | |
| 募集広報活動 | 10,970 | $760 \times 6 = 4,560$ | $3,150 \times 5 = 15,750$ | 31,280 | | | | | | | | | | | | | | | | | | | | | | | | | |
| 募集強化 | 2,200 | $1,700 \times 3 = 5,100$ | $2,900 \times 2 = 5,800$ | 32,700 | | | | | | | | | | | | | | | | | | | | | | | | | |
| 地方選考職員出張 | 6,910 | $760 \times 4 = 3,040$ | $3,150 \times 3 = 9,450$ | 19,400 | | | | | | | | | | | | | | | | | | | | | | | | | |
| 第2次選考受験 | 6,480 | $510 \times 2 = 1,020$ | $2,520 \times 1 = 2,520$ | 10,020 | | | | | | | | | | | | | | | | | | | | | | | | | |
| | | | | 募集選考旅費 計 1 ~ 2 256,809 (20,335) | | | | | | | | | | | | | | | | | | | | | | | | | |
| 2 職員訓練に必要な経費 | (645,053) 646,010 | 726,541 | 80,531 | | | | | | | | | | | | | | | | | | | | | | | | | | |
| (目) 訓練諸費 | (645,053) 646,010 | 726,541 | 80,531 | | | | | | | | | | | | | | | | | | | | | | | | | | |
| | | | | 1. 講師等謝金 全額 ☆ (305,368) 333,536 | | | | | | | | | | | | | | | | | | | | | | | | | |
| | | | | (1) 語学講師 $469,403 \text{円} \times 48 \text{人} \times 12 \text{月}$ (46) (253,307) 270,376 | | | | | | | | | | | | | | | | | | | | | | | | | |

(単位:千円)

| 事 項 及 び 科 目 | 前年度予算額 | 昭和62年度 予 算 額 | 対前年度比較 増△減額 | 績 算 基 礎 |
|-------------|--------|-----------------|----------------|--|
| | | | | 単価内訳 |
| | | | | 基本給 (308,810) 317,150 |
| | | | | 家族手当 (15,530) 15,950円 × $\frac{1}{2}$ - (2,770) 2,975 |
| | | | | 住居手当 (59,680) 59,680 |
| | | | | 寒冷地手当 (5,190) 5,272 |
| | | | | $\left\{ \left\{ \frac{(308,810) + (2,770)}{(317,150 + 2,975) \text{円} \times \frac{33}{100}} \right\} + 40,950 \text{円} + 10,800 \text{円} \right\} \times \frac{1}{2} \times \frac{1}{2} =$ |
| | | | | 特別手当 (308,810) 317,150円 × $\frac{1}{12}$ - (25,730) 24,430 |
| | | | | 法定福利費 (407,180) 416,507円 × $\frac{137}{1000}$ - (51,710) 52,896 |
| | | | | 計 (458,890) 469,403 |
| | | | | (2) 一般講師謝金 |
| | | | | (4,440) $\frac{4,560 \text{円}}{25人} \times 125人 \times 280人$ (850) - (20,380) 21,669 |
| | | | | (3) 技術研修先謝金 |
| | | | | (12,330) (850) 12,160円 × 280人 - (10,481) 11,141 |
| | | | | (4) 健康管理医師謝金 |
| | | | | (1,890) (850) 1,940円 × 280人 - (1,607) 1,707 |
| | | | | (5) 短期緊急隊員派遣前訓練 |
| | | | | (5,570) 5,720円 × 42人 - (234) 240 |

(単位:千円)

| 事 項 及 び 科 目 | 前年度予算額 | 昭和62年度 予 算 額 | 対前年度比較 増△減額 | 績 算 基 礎 |
|-------------|--------|-----------------|----------------|---|
| | | | | <p>(4) 訓練場力費 $(230,470)$ (7) $236,690円 \times 10人 \times 12月 =$ $(19,357)$ $28,408$</p> <p>2. 上京帰省旅費 全額 ☆ $(25,222)$ $28,929$</p> <p>(1) 入所及帰省旅費(広島基準 6等級 1泊2日、特急) $\{3,927円 + (612円 \times 2日) + 2,692円\} \times 280人 \times \frac{2}{3} \times 2回 =$ $(8,891)$ $9,205$</p> <p>(2) 園内研修旅費(広島、福井基準 6等級 9泊10日、特急) $\{21,211円 + (900円 \times 10日) + (3,960円 \times 5日) + (4,400円 \times 4日)\} \times 280人$ (850) $=$ $(52,469)$ $52,498$</p> <p>(3) 駒ヶ根移動旅費(駒ヶ根—東京 6等級 1日、急行) $(3,760 + 1,100)円 \times 1回 \times 390人 =$ $(1,895)$ $1,895$</p> <p>(4) 講師等研修旅行引当旅費(広島福井基準 3等級 9泊10日) $\{1,908円 + (1,398円 \times 10日) + (4,380円 \times 9日)\} \times 48人 \times 3回 =$ $(12,428)$ $13,020$</p> <p>(5) 講師連絡旅費 $\{15,880円 + (1,600円 \times 3日) + (2,100円 \times 2日)\} \times 48人 \times 3回 =$ $(5,089)$ $5,311$</p> |

(単位:千円)

| 事項及び科目 | 前年度予算額 | 昭和62年度 予算額 | 対前年度比較 増△減額 | 積算基礎 | | | | | | | | | | | | | | | | | | | | | | | | | | | | | | | | | | | | | | | | | |
|--------|--------------------------------|--|---|--|------------------------------------|----------------------------|-----------|-----|-------|-----|------|---|------|---------|---------|---|---|-------|-------|---------|------|--------------------------------|--|---|---------------------------------------|------------------------------------|----------------------------|-----------|------|---------|--|---------|--|-------|-------|---------|------|---------|--|---------|--|-------|-------|---------|--|
| | | | | 3. 外国人講師受入費 全額 ☆ | (52,186) 54,018 | | | | | | | | | | | | | | | | | | | | | | | | | | | | | | | | | | | | | | | | |
| | | | | (1) 講師受入旅費 | (33,048) 33,053 | | | | | | | | | | | | | | | | | | | | | | | | | | | | | | | | | | | | | | | | |
| | | | | 1) 本人 $699,900円 \times \left\{ \frac{(42)}{46} \times \frac{1}{2} + 2人 \right\}$ | (17,498) 17,498 | | | | | | | | | | | | | | | | | | | | | | | | | | | | | | | | | | | | | | | | |
| | | | | 2) 家族 $1,244,360円 \times \left\{ \frac{(42)}{46} \times \frac{1}{2} + 2人 \right\} \times \frac{1}{2}$ | (15,550) 15,555 | | | | | | | | | | | | | | | | | | | | | | | | | | | | | | | | | | | | | | | | |
| | | | | (2) 講師帰国旅費 | (19,138) 20,965 | | | | | | | | | | | | | | | | | | | | | | | | | | | | | | | | | | | | | | | | |
| | | | | 1) 本人 $435,040円 \times \frac{(42)}{46}$ | (9,136) 10,006 | | | | | | | | | | | | | | | | | | | | | | | | | | | | | | | | | | | | | | | | |
| | | | | 2) 家族 $952,930 \times \frac{(42)}{46} \times \frac{1}{2}$ | (10,002) 10,959 | | | | | | | | | | | | | | | | | | | | | | | | | | | | | | | | | | | | | | | | |
| | | | | (単価内訳) テハラン基準5等級 | | | | | | | | | | | | | | | | | | | | | | | | | | | | | | | | | | | | | | | | | |
| | | | | <table border="1"> <thead> <tr> <th>区分</th> <th>航空賃</th> <th>食度料</th> <th>移動料</th> <th>着払い手当</th> <th>交通費</th> <th>旅行雑費</th> <th>計</th> </tr> </thead> <tbody> <tr> <td>受入本人</td> <td>282,740</td> <td>150,000</td> <td>$274,800 \times \frac{1}{2} \times 1.8 \times 0.25 = 147,500$</td> <td>$(2,600 + 8100) \times 10日 \times 1.13 \times 0.75 = 114,860$</td> <td>2,300</td> <td>2,500</td> <td>699,900</td> </tr> <tr> <td>受入家族</td> <td>$282,740 \times 2.5 = 706,850$</td> <td>$150,000 \times \frac{2}{3} = 100,000$</td> <td>$274,800 \times 100 \times 1.8 \times 0.25 = 236,000$</td> <td>$114,860 \times \frac{1}{2} = 57,430$</td> <td>$2,300 \times \frac{1}{2} = 1,150$</td> <td>$2,500 \times 2.5 = 6,250$</td> <td>1,244,360</td> </tr> <tr> <td>帰国本人</td> <td>282,740</td> <td></td> <td>147,500</td> <td></td> <td>2,300</td> <td>2,500</td> <td>435,040</td> </tr> <tr> <td>帰国家族</td> <td>706,850</td> <td></td> <td>236,000</td> <td></td> <td>3,830</td> <td>6,250</td> <td>952,930</td> </tr> </tbody> </table> | 区分 | 航空賃 | 食度料 | 移動料 | 着払い手当 | 交通費 | 旅行雑費 | 計 | 受入本人 | 282,740 | 150,000 | $274,800 \times \frac{1}{2} \times 1.8 \times 0.25 = 147,500$ | $(2,600 + 8100) \times 10日 \times 1.13 \times 0.75 = 114,860$ | 2,300 | 2,500 | 699,900 | 受入家族 | $282,740 \times 2.5 = 706,850$ | $150,000 \times \frac{2}{3} = 100,000$ | $274,800 \times 100 \times 1.8 \times 0.25 = 236,000$ | $114,860 \times \frac{1}{2} = 57,430$ | $2,300 \times \frac{1}{2} = 1,150$ | $2,500 \times 2.5 = 6,250$ | 1,244,360 | 帰国本人 | 282,740 | | 147,500 | | 2,300 | 2,500 | 435,040 | 帰国家族 | 706,850 | | 236,000 | | 3,830 | 6,250 | 952,930 | |
| 区分 | 航空賃 | 食度料 | 移動料 | 着払い手当 | 交通費 | 旅行雑費 | 計 | | | | | | | | | | | | | | | | | | | | | | | | | | | | | | | | | | | | | | |
| 受入本人 | 282,740 | 150,000 | $274,800 \times \frac{1}{2} \times 1.8 \times 0.25 = 147,500$ | $(2,600 + 8100) \times 10日 \times 1.13 \times 0.75 = 114,860$ | 2,300 | 2,500 | 699,900 | | | | | | | | | | | | | | | | | | | | | | | | | | | | | | | | | | | | | | |
| 受入家族 | $282,740 \times 2.5 = 706,850$ | $150,000 \times \frac{2}{3} = 100,000$ | $274,800 \times 100 \times 1.8 \times 0.25 = 236,000$ | $114,860 \times \frac{1}{2} = 57,430$ | $2,300 \times \frac{1}{2} = 1,150$ | $2,500 \times 2.5 = 6,250$ | 1,244,360 | | | | | | | | | | | | | | | | | | | | | | | | | | | | | | | | | | | | | | |
| 帰国本人 | 282,740 | | 147,500 | | 2,300 | 2,500 | 435,040 | | | | | | | | | | | | | | | | | | | | | | | | | | | | | | | | | | | | | | |
| 帰国家族 | 706,850 | | 236,000 | | 3,830 | 6,250 | 952,930 | | | | | | | | | | | | | | | | | | | | | | | | | | | | | | | | | | | | | | |

(単位:千円)

| 事項及び科目 | 前年度予算額 | 昭和62年度 予算額 | 対前年度比較 増△減額 | 績算基礎 | |
|--------|--------|---------------|----------------|--------------------------------------|----------------------|
| | | | | 4. 訓練諸費 | (202,634) 259,058 |
| | | | | (1) 教材費 | (2,183) |
| | | | | (850) 2,450円 × 280人 | 2,436 |
| | | | | (2) 食費☆ | (24,456) |
| | | | | (850) 1,080円 × 22日 × 280人 | 22,437 |
| | | | | (3) 訓練手当☆ | (56,704) |
| | | | | (250) 740円 × 72日 × 280人 | 57,710 |
| | | | | (4) 被服費 | (20,536) |
| | | | | (850) (16,740 + 7,420)円 × 280人 | 21,261 |
| | | | | (5) 医療厚生費 | (2,627) |
| | | | | (850) 3,070円 × 280人 | 2,719 |
| | | | | (6) 研修交通費☆ | (26,775) |
| | | | | (850) 31,500円 × 280人 | 27,720 |
| | | | | (7) 短期緊急隊員食費☆ | (30) |
| | | | | 30 1,080円 × 7日 × 4人 | 30 |
| | | | | (8) 備品費 | (1,623) |
| | | | | 40,330 (1,623) | |
| | | | | 1) 書籍整備 | 135,250円 × 12月 |
| | | | | 2) 駒ヶ根訓練所増築に伴う備品整備(新増) | (0) 38,707 |
| | | | | (9) 会議費 | (1,109) |
| | | | | 1,224 | |
| | | | | 1) 入所終了式 | (872) |
| | | | | (310) 240円 × 350人 × 2回 × 3回 × 2ヶ所 | 1,008 |
| | | | | 2) 訓練打合せ | (216) |
| | | | | 240円 × 15人 × 10日 × 3回 × 2ヶ所 | 216 |

(単位:千円)

| 事項及び科目 | 前年度予算額 | 昭和62年度 予算額 | 対前年度比較 増△減額 | 績算基礎 |
|--------|--------|---------------|----------------|---|
| | | | | (10) 消耗品費 (1103) 1103 |
| | | | | 1) 邦字新聞 (617) 617 1,607円 × 4版 × 2部 × 12月 = |
| | | | | 2) 英字新聞 (242) 242 2,020円 × 2版 × 5部 × 12月 = |
| | | | | 3) その他 (244) 244 20,300円 × 12月 = |
| | | | | (11) 修理費 (806) 806 機器補修 62,170円 × 12月 = |
| | | | | (12) 借料損料 (77) 77 1) グラウンド借料 440円 × 4人 × 15回 × 3回 × 1ヶ所 = |
| | | | | 2) 短期緊急職員訓練 680円 × 4人 = (3) 3 |
| | | | | 訓練諸費計 1~4 726,541 (646,010) |

| 事 項 及 び 科 目 | 前年度予算額 | 昭和62年度 予 算 額 | 対前年度比較 増△減額 | 績 算 基 礎 | | | |
|---|--------------------------|----------------------------------|---------------------------------|---------------------------------------|---|----------------------------|--|
| 3. 隊員派遣に必要な経費 | (5,809,946) 4,314,425 | 6,755,595 | 439,120 | | | | |
| (目) 派遣費 | (2,927,381) 3,334,427 | 3,282,024 | △ 54,403 | | | | |
| 隊員派遣人月内訳表 | | | | | | | |
| 区 分 | 派遣期間 派遣数 | 4 月 | 8 月 | 12 月 | 3 月 | 4 月 | 計 |
| 新 規 | 海外 | (125) (1438) 17人 × 11.5 = 196 | 300人 × 8 = 2,400 | 300人 × 4 = 1,200 | (125) (63) 263人 × 0.5 = 132 | | (5,101) 3,928 |
| | 国内 | (125) (63) 17 × 0.5 = 9 | 300 × 3.5 = 1,050 | 300 × 3.5 = 1,050 | (125) (438) 263 × 3.5 = 921 | (125) (375) 17 × 3 = 51 | (2,976) 3,081 |
| | (850) 880人小計 | (1,501) 205 | 3,450 | 2,250 | (501) 1,053 | (375) 51 | (8,077) 7,009 |
| 継 続 | (800) 850人月 | | (800) 850人 × 12月 = 10,200 | | (8600) | | (9,600) 10,200 |
| 帰 国 | 海外 | (116) (58) 66人 × 0.5 = 33 | (194) (970) 291人 × 5 = 1,455 | (154) (7) (1,078) 251人 × 9 = 2,259 | (187) (11) (2,057) 191人 × 11.5 = 2,197 | | (4,163) 5,944 |
| | 国内 | (116) (116) 66 × 1 = 66 | (194) (194) 291 × 1 = 291 | (154) (154) 251 × 1 = 251 | (187) (187) 191 × 1 = 191 | | (651) 799 |
| | (651) 799人小計 | (174) 99 | (1,164) 1,746 | (1,232) 2,510 | (2,244) 2,388 | | (4,814) 6,743 |
| 再派遣 | (130) 200人赴任 | | (130) 200人 × 6月 = 1,200 | | (780) | | (780) 1,200 |
| | (100) 130人帰国 | | (100) 130 × 6月 = 780 | | (600) | | (600) 780 |
| 計 | (2,531) 2,859人 | | | | | 人月 総数 海外 人月 | (23,871) 25,932 (20,244) 22,052 |
| 〔短期緊急隊員派遣人月内訳〕 | | | | | | | |
| 5人 × 3月 = 15人月 | | | | | | | |
| 62年度帰国隊員数 (651) (100) = (751) 799人 + 130人 = 929人 | | | | | | | |

(単位:千円)

| 事項及び科目 | 前年度予算額 | 昭和62年度 予算額 | 対前年度比較 増△減額 | 績算基礎 | | | | | | |
|------------------|--------------------|---------------|----------------|---------------------------|----------------|--------|-----|---------------------|-------------------------|---------------------------|
| (シニアグループ派遣人員内訳表) | | | | | | | | | | |
| | (本人) | | (家族) | | | | | | | |
| | 派遣別 | 区分 | 調整員 | シニア隊員 | 計 | 派遣別 | 区分 | 調整員 | シニア隊員 | 計 |
| | 新規及び 交替 | 海外 | 10人×7月=70 | (40) (280) 44人×7月=308 | (350) 328 | 新規及び交替 | | 10人×7月=70 | (28) (176) 31人×7=217 | (266) 287 |
| | | 国内 | 10人×1月=10 | (40) (40) 44人×1月=44 | (50) 54 | | 継 続 | | 10人×12月=120 | (21) (252) 28人×12月=336 |
| | (50) 54人 | 小計 | 10人 80 | (40) (320) 44人 252 | (400) 432 | 帰 国 | | | 10人×7月=70 | (14) (84) 21人×6月=126 |
| | (40) 50人 | 継 続 | 10人×12月=120 | (30) (360) 40人×12月=480 | (480) 600 | | 計 | 人月計 | 30人 260 | (63) (532) 80人 679 |
| | (30) 40人 | 帰 国 | 10人×7月=70 | (20) (120) 30人×6月=180 | (190) 250 | 計 | | 人月計 (93) 110人 | | |
| | (120) 計 144人 | 人月計 | 30人 270 | (70) (800) 114人 1012 | (1070) 1282 | | | | | |
| | | 海外人月 | 260 | (760) 968 | (1020) 1228 | | | | | |
| | (短期緊急派遣) 1人×4月=4人月 | | | | | | | | | |

(単位:千円)

| 事項及び科目 | 前年度予算額 | 昭和62年度 予算額 | 対前年度比較 増△減額 | 積算基礎 |
|--------|--------|---------------|----------------|---|
| | | | | 1. 赴帰任旅費 全額 △ (1,167,160) 1,330,525 |
| | | | | (1) 隊 費 (1,061,331) 1,207,226 |
| | | | | 1) 新 規 (850) (604,412) 711,073円 × 880人 = 625,744 |
| | | | | 2) 再 派 遣 (130) (44,204) 340,033円 × 200人 = 68,007 |
| | | | | 3) 帰 国 (751) (388,082) 516,753円 × 929人 = 480,064 |
| | | | | 4) 特別帰国 (15) (7,576) 505,080円 × 20人 = 10,102 |
| | | | | 5) 療養一時帰国 (25) (14,209) 568,360円 × 36人 = 20,461 |
| | | | | 6) 短期緊急派遣 (288) (2,848) 569,600円 × 5人 = 2,848 |

(旅費単価内訳)

| 基準地 | 派遣別 | 航空費 | 支度料 | 移動料 | 国内旅費 | 日当宿泊費 | 帰費手当 | 旅行雑費 | 計 |
|------|------------------|--------------------|--------|--|-------------|---|--|--------|------------|
| テヘラン | 新 規 | 276,840 | 80,000 | 168,500 × 1.104 × 0.95 = 176,720 | 17,833 | (2,700 × 2日) + (8,200 × 2日) × 1.104 × 0.95 = 22,860 | (2,700 + 8,200) × 10日 × 1.104 × 0.95 = 114,320 | 2,500 | 711,073 |
| | 再 派 遣 | 276,840 | — | — | 17,833 | 22,860 | — | 2,500 | 340,033 |
| | 帰 国 | 276,840 | — | 176,720 | 17,833 | 22,860 | — | 2,500 | 516,753 |
| | 特別帰国 | 505,080 | — | — | — | — | — | — | 505,080 |
| | 療養一時帰国 短期緊急派遣 | 543,000 543,000 | — — | — — | — 76,600 | — — | — — | — — | 2,500 — |

(単価内訳) 国内旅費 { 2,150円 + (1,000円 × 3日) + (6,200円 × 3日) } × $\frac{2}{3}$ = (17,833)
17,833
特別帰国 (265,040円 × 2) - (50,000円 × $\frac{1}{2}$) = (505,080)
505,080

(単位:千円)

| 事項及び科目 | 前年度予算額 | 昭和62年度 予算額 | 対前年度比較 増△減額 | 積算 基 礎 |
|--------|--------|---------------|----------------|---|
| | | | | (105,827) 123,279 |
| | | | | (70,153) 75,729 |
| | | | | (50) 1. 本人 721,040円 × 54人 = (36,052) 38,936 |
| | | | | (38) ロ. 家族 392,383円 × 41人 = (34,101) 36,793 |
| | | | | (34,537) 45,294 |
| | | | | (30) 1. 本人 542,850円 × 40人 = (14,436) 21,914 |
| | | | | (24) ロ. 家族 754,193円 × 31人 = (18,101) 23,380 |
| | | | | (1) 3) 特別帰国 568,680円 × 3人 = (568) 1,706 |
| | | | | (570) 4) 短期緊急派遣 569,600円 × 1人 = 570 |

| 事項及び科目 | | 前年度予算額 | 昭和62年度 予算額 | 対前年度比較 増△減額 | 績算基礎 | | | | | | |
|--------|------|--------|--------------------------------|--|--------------------------------------|--|---|--------|----------------------------|---------|-----------------------|
| | | | | | (旅費単価内訳) | | | | | | |
| ※違別 | 基準地 | 区分 | 航空賃 | 移転料 | 支度料 | 着後手当 | 日当宿泊料 | 国内旅費 | 旅行雑費 | 計 | |
| | | | 円 | 円 | 円 | 円 | 円 | 円 | 円 | 円 | |
| 交 管 | テヘラン | 本人 | 296,840 | $337,000 \times \frac{1}{2} \times 1.13 \times 0.95 = 184,380$ | 90,000 | $(2,700 + 2,200) \times 10 \times 1.13 \times 0.95 = 117,010$ | $\{(2,700 \times 2) + 2,200\} \times 1.13 \times 0.95 = 14,600$ | 19,210 | 2,500 | 721,040 | |
| | | 家族 | $296,840 \times 1.5 = 445,260$ | $337,000 \times \frac{4.5}{3} \times 1.13 \times 0.95 = 235,150$ | $90,000 \times \frac{2}{3} = 60,000$ | 117,010 | $13,600 \times \frac{3}{2} \times 1.13 \times 0.95 = 14,600$ | 21,613 | $2,500 \times 1.5 = 3,750$ | 897,383 | |
| 帰 国 | | 本人 | 296,840 | $168,600 \times 1.13 \times 0.95 = 184,380$ | — | $(1,100 + 5,200) \times 5 \times 1.13 \times 0.95 = 33,820$ | 14,600 | 19,210 | 2,500 | 547,850 | |
| | | 家族 | 445,260 | $217,050 \times 1.13 \times 0.95 = 235,150$ | — | 33,820 | 14,600 | 21,613 | 3,750 | 754,193 | |
| 特別帰国 | テヘラン | 本人 | 568,680 | — | — | — | — | — | — | 568,680 | |
| 短期出張旅費 | テヘラン | 本人 | 543,000 | — | — | — | — | 26,600 | — | 569,600 | |
| | | | | | (単価内訳) | | | | | | |
| | | | | | 特別帰国 | $(296,840 \text{円} \times 2) - (50,000 \text{円} \times \frac{1}{2})$ | — | — | — | — | $(568,680) - 568,680$ |
| | | | | | 国内旅費 | (広島基準 超時 1泊2日) | — | — | — | — | — |
| | | | | | 本人 | $13,110 \text{円} + (1,100 + 5,000) \text{円}$ | — | — | — | — | $(19,210) - 19,210$ |
| | | | | | 家族 | $10,342 \text{円} \times 1.5 + (1,100 + 5,000) \text{円} \times \frac{2}{3}$ | — | — | — | — | $(21,613) - 21,613$ |

(単位:千円)

| 事 項 及 び 科 目 | 前年度予算額 | 昭和62年度 予 算 額 | 対前年度比較 増△減額 | 績 算 基 礎 |
|-------------|--------|-----------------|----------------|---|
| | | | | 2. 現地語学訓練費 ㊦ |
| | | | | (76) (760) (209) 100人月 × 1.5月 × 880人 × 163円 = (20,252) 21,516 |
| | | | | 3. 海外手当及び調整資金 ㊦ ☆ |
| | | | | (1) 販 費 |
| | | | | (337) (76) (20,244) (209) (372 + 79)人月 × 22,052人月 × 163円 = (1747,402) 1,513,274 |
| | | | | (2) 短期緊急派遣 |
| | | | | (337) (76) (209) (342 + 79)人月 × 1.5人月 × 163円 = (1,295) 1,029 |
| | | | | 4. 滞在費 ☆ |
| | | | | (1) 本 人 |
| | | | | (760) 210,930円 × (260 + 968)人月 = (212,535) 259,022 |
| | | | | (2) 家 族 |
| | | | | (532) 210,930円 × (260 + 679)人月 × $\frac{17.5}{100}$ = (59,662) 34,661 |
| | | | | (3) 短期緊急派遣 |
| | | | | 210,930円 × 4人月 = (841) 844 |

(単位:千円)

| 事項及び科目 | 前年度予算額 | 昭和62年度 予算額 | 対前年度比較 増△減額 | 積算基礎 | |
|--------|--------|---------------|----------------|---|-----------------------|
| | | | | 5. 住居手当 ☆ | (55,099) 64,967 |
| | | | | (1) シニアグループ | |
| | | | | $210,930円 \times (260 + 968)^{人月} \times \frac{25}{100} =$ | (56,284) 64,756 |
| | | | | (2) 短期緊急派遣 | |
| | | | | $210,930円 \times 4人月 \times \frac{25}{100} =$ | (215) 211 |
| | | | | 6. 子女教育手当 ☆ | (1,530) 1,842 |
| | | | | 定額分 $18,000円 \times 1,228人月 \times \frac{1}{20} =$ | (918) 1,105 |
| | | | | 加算分 $18,000円 \times 1,228人月 \times \frac{1}{20} \times \frac{2}{3} =$ | (612) 737 |
| | | | | 7. 健康管理手当 ㊦ ☆ | (62,631) 54,344 |
| | | | | (1) 隊員 | |
| | | | | $342人月 \times 850人 \times \frac{163}{100} =$ | (56,346) 47,384 |
| | | | | (2) シニアグループ | |
| | | | | $210,930円 \times 50人 \times \frac{163}{200} =$ | (2,285) 6,960 |
| | | | | 派遣費計 1～7 | 3,282,024 (3,336,427) |

(単位:千円)

| 事 項 及 び 科 目 | 前年度予算額 | 昭和62年度 予 算 額 | 対前年度比較 増△減額 | 績 算 基 礎 |
|-------------|--------------------------|-----------------|----------------|---|
| (目) 所属先補填経費 | (1,835,496) 1,835,496 | 2,094,839 | 259,343 | <p>全 額 ☆</p> <p>1. 隊 員</p> <p>(175,429) (23,871) $\frac{35}{100}$ = (1,465,683) $180,173円 \times 25,932人月 \times \frac{35}{100}$ = 1,635,286</p> <p>[単価内訳]</p> <p>直接人件費 (201,550) + 間接人件費 (201,550) $\frac{1764}{1000}$円 = (139,150) 142,913</p> <p>諸 経 費 (201,550) $\frac{60}{100} \times \frac{30}{100}$ = (36,279) 202,000円 $\times \frac{60}{100} \times \frac{30}{100}$ = 37,260</p> <p>計 (175,429) 180,173</p> <p>2. シニアグループ (368,687) 458,997</p> <p>一 般 分</p> <p>(1) 直接人件費 (281,440) (1,070) = (301,141) 289,100円 $\times 1,282人月$ = 370,626</p> <p>(2) 諸 経 費 (281,440) (800) $\frac{60}{100} \times \frac{50}{100}$ = (47,546) 289,100円 $\times 1,012人月 \times \frac{60}{100} \times \frac{50}{100}$ = 82,771</p> <p>短 緊 分</p> <p>(1) 直接人件費 (281,440) = (1,126) 289,100 $\times 4人月$ = 1,156</p> <p>所属先補填経費計 1 ~ 2 2,094,839 (1,835,496)</p> |

(単位:千円)

| 事項及び科目 | 前年度予算額 | 昭和62年度 予算額 | 対前年度比較 増△減額 | 積算基礎 | |
|-----------|------------------------|---------------|----------------|---|----------------------|
| (目) 福利厚生費 | (307,428) 309,999 | 393,071 | 83,072 | 1. 業務上災害補償費 ☆ | (88,205) 99,617 |
| | | | | (1) 販賣 | (83,796) 94,331 |
| | | | | 1) 海外労災保険掛金 $2,920千円 \times \frac{11}{1000} \times 2,859人 =$ | (81,296) 91,831 |
| | | | | 2) 災害補償費 | (2,500) 2,500 |
| | | | | イ 療養補償 $4,783千円 \times \frac{1}{5} =$ | (957) 957 |
| | | | | ロ 休業補償 $1,240千円 \times \frac{1}{5} =$ | (248) 248 |
| | | | | ハ 遺族補償 $5,737千円 \times \frac{1}{5} =$ | (1,147) 1,147 |
| | | | | ニ 葬祭補償 $344千円 \times \frac{1}{5} =$ | (69) 69 |
| | | | | ホ 短期緊急派遣災害補償 $5,250円 \times 15人月 =$ | (79) 79 |
| | | | | (2) シニアグループ | (4,409) 5,286 |
| | | | | 1) 海外労災保険掛金 $2,920千円 \times \frac{11}{1000} \times 144人 =$ | (3,854) 4,625 |
| | | | | 2) 災害補償費 | (555) 661 |
| | | | | 一級分 $4,970円 \times \frac{(1,070)}{1,282人月} \times \frac{1}{10} =$ | (534) 640 |
| | | | | 短緊分 $5,250円 \times 4人月 =$ | (21) 21 |

(単位:千円)

| 事項及び科目 | 前年度予算額 | 昭和62年度 予算額 | 対前年度比較 増△減額 | 積算基礎 | | | | | | | | | | | | | | | | | | | | |
|--------|--------|---------------|-----------------------|---|--------|-----|------|---------|--|---|-----|-----|--------|--------|-------|-----------------------|------------------------|--------|-----|-------|-------|-------|--------|--------|
| | | | | 2. 生命保険共済制度負担金 ☆ | | | | | | | | | | | | | | | | | | | | |
| | | | | (127,572) 138,430 | | | | | | | | | | | | | | | | | | | | |
| | | | | (1) 隊 員 | | | | | | | | | | | | | | | | | | | | |
| | | | | (125,758) 136,168 | | | | | | | | | | | | | | | | | | | | |
| | | | | 一般分 $5,245円 \times 25,871^{(23,871)}$ 人月 = | | | | | | | | | | | | | | | | | | | | |
| | | | | (125,203) 136,013 | | | | | | | | | | | | | | | | | | | | |
| | | | | 短 聚分 30,940円 x 5人 = | | | | | | | | | | | | | | | | | | | | |
| | | | | (155) 155 | | | | | | | | | | | | | | | | | | | | |
| | | | | (2) シ=アクル-7° | | | | | | | | | | | | | | | | | | | | |
| | | | | (2,214) 2,262 | | | | | | | | | | | | | | | | | | | | |
| | | | | 一般分 $210,930円 \times \frac{112.5}{100} \times 1,282人 \times \frac{2}{1,000} =$ | | | | | | | | | | | | | | | | | | | | |
| | | | | (2,176) 2,224 | | | | | | | | | | | | | | | | | | | | |
| | | | | 短 聚分 38,250円 x 1人 = | | | | | | | | | | | | | | | | | | | | |
| | | | | (38) 38 | | | | | | | | | | | | | | | | | | | | |
| | | | | 3. 医療厚生対策費 | | | | | | | | | | | | | | | | | | | | |
| | | | | (92,537) 153,339 | | | | | | | | | | | | | | | | | | | | |
| | | | | (1) 隊 員 | | | | | | | | | | | | | | | | | | | | |
| | | | | (89,025) 148,145 | | | | | | | | | | | | | | | | | | | | |
| | | | | 1) 医療厚生費 | | | | | | | | | | | | | | | | | | | | |
| | | | | (74,825) 81,215 | | | | | | | | | | | | | | | | | | | | |
| | | | | 一般分 $(44,310円 \times 1,080人)^{(980)}$ + $(39,190円 \times 250人)^{(800)}$ = | | | | | | | | | | | | | | | | | | | | |
| | | | | (74,776) 81,166 | | | | | | | | | | | | | | | | | | | | |
| | | | | 短 聚分 9,770円 x 5人 = | | | | | | | | | | | | | | | | | | | | |
| | | | | (49) 49 | | | | | | | | | | | | | | | | | | | | |
| | | | | (詳細内訳) | | | | | | | | | | | | | | | | | | | | |
| | | | | <table border="1"> <thead> <tr> <th rowspan="2">派遣別</th> <th rowspan="2">医薬品</th> <th rowspan="2">予防注射</th> <th colspan="2">現地健康診断費</th> <th rowspan="2">計</th> </tr> <tr> <th>検査料</th> <th>交通料</th> </tr> </thead> <tbody> <tr> <td>新規及再派遣</td> <td>10,230</td> <td>9,240</td> <td>4,280 x 2回 = 8,560</td> <td>8,140 x 2回 = 16,280</td> <td>44,310</td> </tr> <tr> <td>総 括</td> <td>5,110</td> <td>9,240</td> <td>8,560</td> <td>16,280</td> <td>39,190</td> </tr> </tbody> </table> | 派遣別 | 医薬品 | 予防注射 | 現地健康診断費 | | 計 | 検査料 | 交通料 | 新規及再派遣 | 10,230 | 9,240 | 4,280 x 2回 = 8,560 | 8,140 x 2回 = 16,280 | 44,310 | 総 括 | 5,110 | 9,240 | 8,560 | 16,280 | 39,190 |
| 派遣別 | 医薬品 | 予防注射 | 現地健康診断費 | | | | | 計 | | | | | | | | | | | | | | | | |
| | | | 検査料 | 交通料 | | | | | | | | | | | | | | | | | | | | |
| 新規及再派遣 | 10,230 | 9,240 | 4,280 x 2回 = 8,560 | 8,140 x 2回 = 16,280 | 44,310 | | | | | | | | | | | | | | | | | | | |
| 総 括 | 5,110 | 9,240 | 8,560 | 16,280 | 39,190 | | | | | | | | | | | | | | | | | | | |

(単位:千円)

| 事 項 及 び 科 目 | 前年度予算額 | 昭和62年度 予 算 額 | 対前年度比較 増△減額 | 積 算 基 礎 |
|-------------|--------|-----------------|----------------|---|
| | | | | 2) 安全対策費 [新規] 2,000千円 × 12ヶ月 = (0) 24,000 |
| | | | | 3) 医療対策費 (13,200) 42,930 |
| | | | | イ 嘱託医謝金 (250,000) 872,750円 × 12月 × 1人 = (10,200) 10,475 |
| | | | | ロ 看護婦謝金 (250,000) (1) 256,750円 × 12月 × 3人 = (3,000) 9,243 |
| | | | | ハ 現地顧問医謝金 ④ [新規] 200 ^{1/4} × 15ヶ月 × 12月 × 163円 = (0) 5,868 |
| | | | | ニ 巡回医療相談費 [新規] 1,445,300円 × 6ヶ月 × 2人 = (0) 17,344 |

(単価内訳)

| 地 域 | 基準地 | 期間 | 航空費 | 支度料 | 日当・宿泊費 | 旅行雑費 | 人数 | ①小計 | ②③ 現地活動費 | 携行医薬品 | ①+②+③ 合 計 |
|---------|-------|----|-----------|--------|-----------------------------|--------|----|--------|-------------|-------|--------------|
| | | 日 | 円 | 円 | (1,500 × 20) + (1,500 × 17) | 円 | | 千円 | 千円 | 千円 | 千円 |
| アジア地域 | カトマンズ | 20 | 460,000 | 80,180 | 346,500 | 20,000 | 2 | 1,813 | 419 | 150 | 2,382 |
| 中近東地域 | ダマスカス | 20 | 696,800 | 80,180 | 346,500 | 20,000 | 2 | 2,287 | 419 | 150 | 2,856 |
| 東アフリカ地域 | ナイロビ | 20 | 792,600 | 80,180 | 346,500 | 20,000 | 2 | 2,479 | 419 | 150 | 3,048 |
| 西アフリカ地域 | ダカール | 20 | 1,176,400 | 80,180 | 346,500 | 20,000 | 2 | 3,246 | 419 | 150 | 3,815 |
| 南太平洋地域 | スウア | 20 | 515,200 | 80,180 | 346,500 | 20,000 | 2 | 1,924 | 419 | 150 | 2,493 |
| 中南米地域 | ボゴタ | 20 | 643,600 | 80,180 | 346,500 | 20,000 | 2 | 2,181 | 419 | 150 | 2,750 |
| 計 | | | | | | | | 13,930 | 2,514 | 900 | 17,344 |

(単位:千円)

| 事 項 及 び 科 目 | 前年度予算額 | 昭和62年度 予 算 額 | 対前年度比較 増△減額 | 績 算 基 礎 |
|-------------|--------|-----------------|----------------|--|
| | | | | <p>現地活動費内訳 ④</p> <p>(1) 車輦借上費 $21,000円 \times 15日 = 315$</p> <p>(2) 運転手備上費 $2,200円 \times 15日 = 33$</p> <p>(3) 通信連絡費 $150円 \times 30回 \times 2回 = 9$</p> <p>(4) 会議費 $3,000円 \times 50人 = 150$</p> <p>(5) 資料印刷送費 $1,000円 \times 25冊 = 25$</p> <p>(6) 外貨交換手数料 $532千円 \times 0.01 = 5$</p> <p>計 $537千円 \times \frac{163}{209} = 419$</p> <p>(2) シニアグループ (4,512) 5,194</p> <p>1) 医療厚生費 (4,502) 5,184</p> <p>一般分 $(52,190円 \times 54人) + (42,320円 \times 50人) =$</p> <p>短髪分 $2,770円 \times 1人 = 10$</p> <p>4. 死亡に係る経費 (1,685) 1,685</p> <p>福利厚生費 計 1 ~ 4 393,071 (302,999)</p> |

(単位:千円)

| 事 項 及 び 科 目 | 前年度予算額 | 昭和62年度 予 算 額 | 対前年度比較 増△減額 | 積 算 基 礎 |
|---------------|------------------------|-----------------|----------------|--|
| (目) 現 地 支 援 費 | (739,641) 834,553 | 985,661 | 151,108 | |
| | | | | 1. 携行機材費 (394,497) 507,784 |
| | | | | (1) 隊 員 (17,200) (20,259) 20,600円 × 22.067人月 = (348,455) 454,580 |
| | | | | (2) シニアグループ (90) 511,580円 × 104人 = (46,042) 53,204 |
| | | | | 2. 現地業務費 全額 ④ (316,482) 275,123 |
| | | | | (1) 隊 員 (294,270) 254,495 |
| | | | | 1) 一般分 (20,259) (209) 68ドル × 22.067人月 × 163円 = (287,921) 244,591 |
| | | | | 2) ナーム分 (3) (209) 200千円 × 64-4 × 12月 × 163 = (6,349) 9,904 |
| | | | | (2) シニアグループ (22,212) 20,628 |
| | | | | 一般分 (1,020) (209) 23,660円 × 1.228人月 × 163 = (20,783) 19,514 |
| | | | | 短期緊急派遣 (209) 400千円 × 4人月 × 163 = (1,429) 1,114 |

(単位:千円)

| 事項及び科目 | 前年度予算額 | 昭和62年度 予算額 | 対前年度比較 増△減額 | 積算基礎 |
|--------|--------|---------------|----------------|---|
| | | | | 3. 特別機材費 (123,574) 202,754 |
| | | | | (1) 一般分 (58,278) 77,458 |
| | | | | 1) 機材費 (58,278) 80,000 |
| | | | | 2) 調整分 △ 2,542 |
| | | | | (2) 子-△分 2000千円 × ⁽³⁾ 64-△ (60,000) 120,000 |
| | | | | (3) 短期緊急準備用機材 (5,296) 5,296 |
| | | | | 現地支援費 計 1~3 985,661 (834,553) |

| 事項及び科目 | 前年度予算額 | 昭和62年度 予算額 | 対前年度比較 増△減額 | 積算基礎 |
|------------------|--------------------------|---------------|----------------|---|
| 4. 帰国隊員の対策に必要な経費 | (1,503,636) 4,505,494 | 1,648,078 | 142,584 | |
| (目) 帰国隊員対策費 | (66,220) 68,078 | 86,557 | 18,479 | <p>1. 進路相談費 (33,245) 44,068</p> <p>(1) 進路相談カウンセラー (11,449) 19,563</p> <p>1) 謝金 (296,950) (3) 304,970円 × 5人 × 1.2月 = (10,690) 18,278</p> <p>2) 国内旅費(広島基準2等級3泊4日超特任費) $\{(16,100円 \times 2日) + (1,900円 \times 4日) + (8,900円 \times 3泊)\} \times 2 \times 5人$ (3) = (399) 665</p> <p>3) 会議費 10,000円 (3) × 5人 × 1.2月 = (360) 600</p> <p>(2) 就職料施 (3,272) 3,958</p> <p>1) 国内旅費(広島基準3等級3泊4日超特任費) $\{11,310円 + (750円 \times 4日) + (3,140円 \times 3泊)\} \times \frac{751}{929} \times \frac{65}{100} \times \frac{1}{4}$ = (2,896) 3,582</p> <p>2) 会議費 470円 × 20人 × 40回 = (376) 376</p> <p>(3) 特別進路対策 (18,624) 20,547</p> <p>1) 就職用名簿 570円 × 2,000部 = (1,140) 1,140</p> |

(単位:千円)

| 事項及び科目 | 前年度予算額 | 昭和62年度 予算額 | 対前年度比較 増△減額 | 積算基礎 | |
|--------|--------|---------------|----------------|--|----------------------|
| | | | | 2) オリエンテーション用ビデオ作成 | (2,500) 2,500 |
| | | | | 3) テーブル購入費 ⁽²⁹⁾ 7,500円 × 31本 | (2,074) 2,217 |
| | | | | 4) 企業向けDM制作 270円 × 20,000部 | (5,400) 5,400 |
| | | | | 5) 情報提供委託契約 ⁽⁷⁵¹⁾ 20,000円 × 929人 × $\frac{1}{2}$ | (7,510) 9,290 |
| | | | | 2. 技術協力等買戻金 | (11,696) 11,993 |
| | | | | (1) 諸謝金 | (10,996) 11,293 |
| | | | | 1) 選考官 ^(16,100) 16,530円 × 7人 × 4回 | (451) 463 |
| | | | | 2) 研修先 ^(100,830) 106,640円 × 12人 | (1,246) 1,280 |
| | | | | 3) 研修手当 ^(129,150) 132,640円 × 6月 × 12人 | (9,299) 9,550 |
| | | | | (2) 国内旅費 4,500円 × 12人 | (54) 54 |
| | | | | (3) 会議費 270円 × 35人 × 4回 | (38) 38 |
| | | | | (4) 教材費 8,450円 × 6月 × 12人 | (608) 608 |

(502)

(単位:千円)

| 事項及び科目 | 前年度予算額 | 昭和62年度 予算額 | 対前年度比較 増△減額 | 積算基礎 |
|-----------|--------------------------|---------------|----------------|---|
| | | | | 3. OB対策費(研修会) (8,343) 10,164 |
| | | | | (1) 謝金 (53,360) 54,800円 × 3種 × 4回 = (440) 658 |
| | | | | (2) 国内旅費 (751) 2,567円 × 929人 × 3種 = (5,783) 7,154 |
| | | | | (3) 会議費 (751) 810円 × 929人 × 3種 = (1,825) 2,287 |
| | | | | (4) 会場借料 95,260円 × 1回 = (95) 95 |
| | | | | 4. 帰国対策一般諸費 (14,694) 20,332 |
| | | | | (1) 帰国隊員健康診断料 { (7,430) 10,000円 + (11,000円 × $\frac{2}{5}$) } × 929人 (751) = (8,884) 13,378 |
| | | | | (2) 帰国隊員名簿作成 (5,481) 560円 × 6,610部 = (3,181) 3,702 |
| | | | | (3) 帰国隊員表彰 3,500円 × 929人 (751) = (2,629) 3,252 |
| | | | | 帰国隊員対策費 計 1 ~ 4 86,557 (68,078) |
| (目) 国内積立金 | (1,437,416) 1,437,416 | 1,561,521 | 124,105 | 全額 ☆ 92,640円 × 25,932人月 × $\frac{65}{100}$ (23,871) = (1,437,416) 1,561,521 |

(単位:千円)

| 事項及び科目 | 前年度予算額 | 昭和62年度 予算額 | 対前年度比較 増△減額 | 績算基礎 | | | | | | | | | | | | | | |
|--------------------------|----------------------|---------------|----------------|----------|------------|---|--------------------|----------|------------|-------------|--------------------|--------------------|--------------------|---|-----------------------------|------------|--------------------|--------------------|
| 5. 調査実施及び事業計画管理に 必要経費 | (147,572) 152,683 | 202,267 | 49,584 | | | | | | | | | | | | | | | |
| (目) 調査指費 | (56,238) 58,737 | 65,114 | 6,377 | 1. 事前調査費 | (7) 10件 | (15) 24人 | (12,124) 13,393 | 2. 実施調査費 | (7) 12件 | (20) 30人 | (25,418) 24,762 | 3. 巡回指導費 | (9) 12件 | (20) 30人 | (13,582) 19,174 | | | |
| 〔内訳〕 | | | | | | | | | | | | | | | | | | |
| 区分 | 採種地 | 等級 | 期間 | 航空費 | 支度料 | 日当・宿泊費 | 国内旅費 | 旅行雑費 | 会議費 | 携行医薬品 | 員数 | 小計① | 現地調頭② | 技術費 | 報告書作成費 | 件数 | 小計② | ①+②合計 |
| 事前調査 | 行 | 3 | 7 | 253,430 | 45,125 | $(1,440 \times 7) + (5/25) \times 63 \times 1,104 \times 0.95 = 44,290$ | 34,344 | 1,709 | 10,800 | - | (15) 24 | (5,845) 9,353 | (11,410) 51,794 | $10,860 \times (7+5) \times 2.1 = 273,672$ | $1,570 \times 50冊 = 78,500$ | (7) 10 | (6,279) 6,060 | (12,124) 13,393 |
| 実施調査 | 行 | 3 | 29 | 253,430 | 45,125 | $(1,640 \times 29) + (5/25) \times 23 \times 1,104 \times 0.95 = 300,380$ | 34,344 | 1,709 | 7,200 | - | (20) 30 | (10,843) 16,266 | (84,340) 73,576 | $10,860 \times (29+10) \times 2.1 \times \frac{18}{16} = 555,896$ | 78,500 | (7) 12 | (14,675) 8,496 | (25,418) 24,762 |
| 巡回指導 | 行 | 3 | 28 | 268,170 | 45,125 | $(2,497 \times 28) + (27/1) \times 23 \times 1,104 \times 0.95 = 296,890$ | - | 1,700 | - | 8,930 | (20) 30 | (12,416) 18,624 | (56,649) 48,181 | - | 1,650 | (9) 12 | (1,166) 550 | (13,582) 19,174 |
| 計 | | | | | | | | | | | (55) 84 | (29,104) 44,243 | | | | (29) 34 | (22,020) 13,086 | (31,124) 57,329 |

(単位:千円)

| 事項及び科目 | 前年度予算額 | 昭和62年度 予算額 | 対前年度比較 増△減額 | 積算基礎 | | | |
|---|--------------------------------------|---------------------------------------|--|---------------------------------------|---|-------------------------------|---|
| (現地調査費単価内訳) | | | | | | | |
| 区分 | (1) 通紙備上費 円 | (2) 車輦備上費 円 | (3) 会議費 円 | (4) 資料購入費 円 | (5) 通信運搬費 円 | (6) 外貨交換手数料 円 | 計 円 |
| 事前調査 | $3,110 \times 5^{\text{日}} = 15,550$ | $4,740 \times 6^{\text{日}} = 28,440$ | $1,550 \times 8^{\text{人}} \times 2^{\text{日}} = 24,800$ | $1,250 \times 10^{\text{種}} = 12,500$ | $80 \times 30^{\text{時}} \times 2^{\text{日}} = 4,800$ | $76,350 \times 0.01 = 764$ | (209) $77,114 \times \frac{168}{225} \times 0.927124$ $(66,410)$ $= 51,794$ |
| 実施調査 | — | $2,740 \times 29^{\text{日}} = 79,460$ | — | — | — | $108,460 \times 0.01 = 1,085$ | (209) $109,545 \times \frac{168}{225} \times 0.927124$ $(94,340)$ $= 73,576$ |
| 巡回指導 | — | $2,570 \times 21^{\text{日}} = 53,970$ | $1,130 \times 8^{\text{人}} \times 2^{\text{日}} = 18,080$ | — | $17 \times 30^{\text{時}} = 510$ | — | (209) $65,780 \times \frac{168}{225} \times 0.927124$ $(56,647)$ $= 44,181$ |
| <p>国内旅費単価内訳(大阪基準 3泊4日)</p> $\{ 5,043 \text{円} + (627 \text{円} \times 4^{\text{日}}) + (3,207 \text{円} \times 3^{\text{泊}}) \} \times 2^{\text{回}} = 34,244 \text{円}$ | | | | | | | |
| <p>々. 海外事情調査費 (7,613)</p> <p>(1) 諸謝金 (6,325)</p> <p>1) 委員謝金(主任専門委員1名, 専門委員1名の1組編成)</p> $\frac{(21,760) + (14,590)}{(22,350 + 14,980) \text{円} \times 6^{\text{日}} \times 4^{\text{月}} \times 3^{\text{件}} \times 2^{\text{組}}} = (5,234)$ $5,376$ <p>2) 専門機関研究委託謝金</p> $\frac{(371,210)}{(391,230 \text{円} \times \frac{1}{3})} \times 2,94 \times 3^{\text{件}} = (1,071)$ $1,121$ <p>(2) 資料費 (1,288)</p> $1,288$ | | | | | | | |

(単位:千円)

| 事 項 及 び 科 目 | 前年度予算額 | 昭和62年度 予 算 額 | 対前年度比較 増△減額 | 積 算 基 礎 |
|-------------|--------------------|-----------------|----------------|--|
| | | | | 1) 資料購入費 $2,000円 \times 15点 \times 10冊 = (300)$ 300 |
| | | | | 2) 資料整備費 $70円 \times 10冊 \times 10冊 \times 100枚 = (700)$ 700 |
| | | | | 3) 資料作成費 $160円 \times 60部 \times 3冊 \times 10冊 = (288)$ 288 |
| | | | | 調査諸費 計 1 ~ 4 $65,114 (58,737)$ |
| (目) 専業強化費 | (91,334) 93,946 | 137,153 | 43,207 | 1. 広報ライター諸費 (4,185) $4,190$ |
| | | | | (1) 諸謝金 (1,751) $1,802$ |
| | | | | 1) 原稿編集料 (1,720) $1,770円 \times 500枚 \times 2人 = (1,720)$ $1,770$ |
| | | | | 2) 報告会講師 (2,600) $2,670円 \times 2人 \times 3冊 \times 2人 = (31)$ 32 |
| | | | | (2) 国内旅費 (145) 145 |
| | | | | 1) 報告会講師派遣(広島基準2等級2泊3日超特往復) $26,690円 \times 1人 \times 3冊 = (80)$ 80 |
| | | | | 2) 報告会同行者旅費(広島基準4等級2泊3日超特往復) $21,700円 \times 1人 \times 3冊 = (65)$ 65 |

(単位:千円)

| 事項及び科目 | 前年度予算額 | 昭和62年度 予算額 | 対前年度比較 増△減額 | 績算基礎 | | | | | | | | | |
|--------|--------|---------------|----------------|------------|----------|---|---------------------------|------------------|----------------------------------|-------------|---|---------------------|--------------------------|
| | | | | (旅費単価内訳) | | | | | | | | | |
| | | | | 区分 | 鉄道賃 円 | 日当 円 | 宿泊料 円 | 計 円 | | | | | |
| | | | | 講師派遣 | 17,600 | $750 \times 3日 = 2,250$ | $4,420 \times 2泊 = 8,840$ | 26,690 | | | | | |
| | | | | 同行旅費 | 14,170 | 2,250 | $3,140 \times 2 = 6,280$ | 21,700 | | | | | |
| | | | | (3) 外国旅費 | | | | (1,906) 1,860 | | | | | |
| | | | | 1) ILポライター | | $(1,092,094)$ $1,046,562円 \times 1人$ | = | (1,092) 1,046 | | | | | |
| | | | | 2) カメラマン | | $814,296円 \times 1人$ | = | (814) 814 | | | | | |
| | | | | (単価内訳) | | | | | | | | | |
| | | | | 区分 | 基準地 | 等級 | 日数 | 航空賃 円 | 支度料 円 | 現地取付費① 円 | 日当・宿泊料 円 | 旅行雑費 円 | 計 円 |
| | | | | ILポライター | ラバト | 2 | 50 | 418,440 | 58,134 | (211,415) | $\{(1,914 \times 50) + (5,877 \times 49)\} \times 1.104$ $\times 0.95 = 402,396$ | 1,709 | (1,092,094) 1,046,562 |
| | | | | カメラマン | " | 4 | 50 | 418,440 | 44,715 | — | $\{(1,640 \times 50) + (5,126 \times 49)\} \times 1.104$ $\times 0.95 = 348,432$ | 1,709 | 814,296 |
| | | | | (現地取付費内訳) | | | | | | | | | |
| | | | | 通訳備上費 | | | | | $2,887.84円 \times 5日 \times 5回$ | = | | (72,196) 72,196円 | |
| | | | | 車両借上費 | | | | | $3,467.62円 \times 5日 \times 5回$ | = | | (86,741) 86,741円 | |
| | | | | 会議費 | | | | | $1,446.54円 \times 10日 \times 5回$ | = | | (72,327) 72,327円 | |

(単位:千円)

| 事 項 及 び 科 目 | 前年度予算額 | 昭和62年度 予 算 額 | 対前年度比較 増△減額 | 積 算 基 礎 |
|-------------|--------|-----------------|----------------|--|
| | | | | 電 報 料 $7863円 \times 30路 \times 5回 = (11,775)$ 11,775円 |
| | | | | 外貨交換手数料 $243,059円 \times 0.01 = (2,431)$ 2,431円 |
| | | | | 計 $245,490円 \times \frac{(209)}{225} \times 0.927124 = (211,415)$ 164,883 |
| | | | | (4) 報告会々場指料 $127,810円 \times 3ヶ所 = (383)$ 383 |
| | | | | 2. 地方公共団体等諸費 (32,280) 56,278 |
| | | | | (1) 地方関係団体 (4,617) 3,685 |
| | | | | 1) 謝 金 $(132,980)$ $136,470円 \times 19県 = (2,525)$ 2,593 |
| | | | | 2) 国内旅費 $26,650円 \times 19県 \times 1人 = (506)$ 506 |
| | | | | 3) 会議費 $975円 \times 19県 \times (7+16)人 = (426)$ 426 |
| | | | | 4) 会場指料 $(3,970円 \times 19県) + (84,820円 \times 1県) = (160)$ 160 |
| | | | | (2) 協力団体 (職能別青少年団体) (6,084) 6,214 |
| | | | | 1) 謝 金 $(48,300)$ $49,600円 \times 100団体 = (4,930)$ 4,960 |
| | | | | 2) 国内旅費 $26,840円 \times 20団体 \times 2人 = (1,074)$ 1,074 |
| | | | | 3) 会議費 $449円 \times 100団体 \times 4回 = (180)$ 180 |

(単位:千円)

| 事 項 及 び 科 目 | 前年度予算額 | 昭和62年度 予 算 額 | 対前年度比較 増△減額 | 積 算 基 礎 |
|-------------|--------|-----------------|----------------|---|
| | | | | (3) 国内協力業務委員 $\frac{(125,440)}{128,830円} \times 30人 \times 12月 =$ (22,579) 46,379 |
| | | | | U. 特定業種強化費 (10,198) 10,282 |
| | | | | (1) 謝 金 $\frac{(10,710)}{11,000円} \times 3人 \times 2回 \times 12業種 \times 4月 =$ (3,084) 3,168 |
| | | | | (2) 国内旅費 35,100円 $\times 2回 \times 12業種 \times 4月 =$ (3,370) 3,370 |
| | | | | (3) 会 議 費 1,500円 $\times 12業種 \times 2回 \times 4月 =$ (1,444) 1,444 |
| | | | | (4) 資料作成 1,500円 $\times 200部 \times 12業種 =$ (3,600) 3,600 |
| | | | | 4. 現職参加促進費 (1,813) 1,877 |
| | | | | 国内旅費 $25,760円 \times 880人 \times \frac{(850)}{100} \times \frac{1}{5} =$ (1,533) 1,587 |
| | | | | 会 議 費 $940円 \times 880人 \times \frac{(850)}{100} \times \frac{1}{5} \times 5人 =$ (280) 290 |
| | | | | 5. 事業強化付帯諸費 (45,470) 64,526 |
| | | | | (1) 資料作成費 (33,839) 42,659 |
| | | | | 1) 広報用資料 94.5円 $\times 20,000部 \times 12月 =$ (22,680) 22,680 |
| | | | | 2) 業務用資料 290円 $\times 600部 \times 8種 \times 2回 =$ (2,784) 2,784 |
| | | | | 3) 海外資料 210円 $\times 1,000部 \times 3種 \times 2件 \times 2回 =$ (2,520) 2,520 |

(単位:千円)

| 事 項 及 び 科 目 | 前年度予算額 | 昭和62年度 予 算 額 | 対前年度比較 増△減額 | 積 算 基 礎 | | | | | | | | | | | | | | | | | | | | | | | | | | | | | | | | | | | | |
|-------------|-------------------------|-----------------|-------------------|---|--------|-----|-----|-----|-------|---|--------|-------------------------|--------|-----------------|--------------------|--------|------|---|--------|-------|-------------------|--------|--------|-------------------------|-------|-------------------|--------------------|--------|---------|-------------------------|--------|-----------------|-------------------|--------|--|--|-------------|--|--------------------|--|
| | | | | 4) 隊員レポート 1,171円 × 500部 × 10ヶ回 (5,855) 5,855 | | | | | | | | | | | | | | | | | | | | | | | | | | | | | | | | | | | | |
| | | | | 5) 技術移転資料整備委託費 (新規) 5,000円 × 20日 × 3ヶ月 × 2.94 = (0) 8,820 | | | | | | | | | | | | | | | | | | | | | | | | | | | | | | | | | | | | |
| | | | | (2) 通信運搬費 (11,631) 11,631 | | | | | | | | | | | | | | | | | | | | | | | | | | | | | | | | | | | | |
| | | | | 1) 広報用資料 35.7円 × 18,000部 × 12月 = (2,711) 2,711 | | | | | | | | | | | | | | | | | | | | | | | | | | | | | | | | | | | | |
| | | | | 2) 業務用資料 100円 × 500部 × 8種 × 2回 = (800) 800 | | | | | | | | | | | | | | | | | | | | | | | | | | | | | | | | | | | | |
| | | | | 3) 海外資料 260円 × 1,000部 × 3種 × 2件 × 2回 = (3,120) 3,120 | | | | | | | | | | | | | | | | | | | | | | | | | | | | | | | | | | | | |
| | | | | (3) 情報整備開発費 (新規) 853,000円 × 12月 = (0) 10,236 | | | | | | | | | | | | | | | | | | | | | | | | | | | | | | | | | | | | |
| (国内旅費単位内訳) | | | | | | | | | | | | | | | | | | | | | | | | | | | | | | | | | | | | | | | | |
| | | | | <table border="1"> <thead> <tr> <th>区 分</th> <th>基 準</th> <th>鉄道賃</th> <th>日 当</th> <th>宿 泊 料</th> <th>計</th> </tr> </thead> <tbody> <tr> <td>地方関係団体</td> <td>広島基準, 4等級 3泊4日, 超特往復</td> <td>13,210</td> <td>750 × 4 = 3,000</td> <td>3,450 × 3 = 10,350</td> <td>26,550</td> </tr> <tr> <td>協力団体</td> <td>"</td> <td>14,420</td> <td>3,000</td> <td>3,140 × 3 = 9,420</td> <td>26,840</td> </tr> <tr> <td>特定乗務強化</td> <td>静岡基準, 2等級 2泊3日, 超特往復</td> <td>9,600</td> <td>1,900 × 3 = 5,700</td> <td>9,900 × 2 = 19,800</td> <td>35,100</td> </tr> <tr> <td>現 職 参 加</td> <td>広島基準, 3等級 2泊3日, 超特往復</td> <td>16,500</td> <td>820 × 3 = 2,460</td> <td>3,400 × 2 = 6,800</td> <td>25,760</td> </tr> <tr> <td colspan="2"></td> <td colspan="2" style="text-align: center;">乗務強化費 計 1~5</td> <td>137,153 (93,946)</td> <td></td> </tr> </tbody> </table> | 区 分 | 基 準 | 鉄道賃 | 日 当 | 宿 泊 料 | 計 | 地方関係団体 | 広島基準, 4等級 3泊4日, 超特往復 | 13,210 | 750 × 4 = 3,000 | 3,450 × 3 = 10,350 | 26,550 | 協力団体 | " | 14,420 | 3,000 | 3,140 × 3 = 9,420 | 26,840 | 特定乗務強化 | 静岡基準, 2等級 2泊3日, 超特往復 | 9,600 | 1,900 × 3 = 5,700 | 9,900 × 2 = 19,800 | 35,100 | 現 職 参 加 | 広島基準, 3等級 2泊3日, 超特往復 | 16,500 | 820 × 3 = 2,460 | 3,400 × 2 = 6,800 | 25,760 | | | 乗務強化費 計 1~5 | | 137,153 (93,946) | |
| 区 分 | 基 準 | 鉄道賃 | 日 当 | 宿 泊 料 | 計 | | | | | | | | | | | | | | | | | | | | | | | | | | | | | | | | | | | |
| 地方関係団体 | 広島基準, 4等級 3泊4日, 超特往復 | 13,210 | 750 × 4 = 3,000 | 3,450 × 3 = 10,350 | 26,550 | | | | | | | | | | | | | | | | | | | | | | | | | | | | | | | | | | | |
| 協力団体 | " | 14,420 | 3,000 | 3,140 × 3 = 9,420 | 26,840 | | | | | | | | | | | | | | | | | | | | | | | | | | | | | | | | | | | |
| 特定乗務強化 | 静岡基準, 2等級 2泊3日, 超特往復 | 9,600 | 1,900 × 3 = 5,700 | 9,900 × 2 = 19,800 | 35,100 | | | | | | | | | | | | | | | | | | | | | | | | | | | | | | | | | | | |
| 現 職 参 加 | 広島基準, 3等級 2泊3日, 超特往復 | 16,500 | 820 × 3 = 2,460 | 3,400 × 2 = 6,800 | 25,760 | | | | | | | | | | | | | | | | | | | | | | | | | | | | | | | | | | | |
| | | 乗務強化費 計 1~5 | | 137,153 (93,946) | | | | | | | | | | | | | | | | | | | | | | | | | | | | | | | | | | | | |

(単位:千円)

| 事項及び科目 | 前年度予算額 | 昭和62年度 予算額 | 対前年度比較 増△減額 | 積算基礎 |
|---------------|----------------------|---------------|----------------|---|
| (項) 専門家等福利厚生費 | (450,780) 477,739 | 489,484 | 11,745 | 昭和41年度から計上(但し53年度まではコロン木計画一般専門技術者として計上) 56年度 57年度 58年度 59年度 60年度 (294,481) (323,259) (367,723) (406,777) (449,159) 当初予算額 298,887 333,916 376,461 416,478 459,798 |
| (目) 災害補償等諸費 | (279,040) 281,313 | 289,112 | 7,799 | 1. 業務上災害補償費 ☆ (1) 労災保険料金 $2,920,000円 \times \frac{11}{1,000} \times \frac{(1,777) (1,166) (2,955)}{(1,896人 + 1,216人 + 2,724人)} \times \frac{2}{3}$ = (118,448) 124,968 (2) 赴任途上災害補償費 療養補償 200,000円 × 1件 = 200 休業補償 6,600円 × $\frac{60}{100}$ × 180日 × 1人 = 714 遣旅補償 4,600円 × 1,500日 × 1人 = 9,900 葬祭補償 6,600円 × 60日 × 1人 = 396 小計 11,209 計 (1)~(2) (124,657) 136,177 2. 共有給付制度負担金 ☆ (1) 短期専門家(含調査団員) $17,100円 \times 30日 \times \frac{80}{100} \times \frac{(6,250)}{6,777人月} \times \frac{12.3}{1,000} = (31,550)$ 34,210 (2) 長期専門家 $(314,800)$ $353,780円 \times \frac{117.5}{100} \times \frac{(14,501)}{15,441人月} \times \frac{12.3}{1,000} = (86,925)$ 78,950 小計 (1)~(2) (118,475) 113,160 |