

## 6 類似施設の現況

## ■ 訓練施設

---

施設名称： NYSC GANGAMAYA TRAINING CENTER

---

所在地： COLOMBO

運営主体： NYSCと仏教団体の共同運営

訓練内容： 電気、機械、自動車、手工芸、時計修理、タイプライター修理、製本、溶接、板金、鋳造、宝石研磨 16種

訓練生： 400人 6ヶ月研修（週末コース等を含み 1500人）

施設内容： 議員室3室、教室10室、ワークショップ教室から成るが、極めて簡易な施設。訓練機材は初歩的な内容

---

施設名称： NYSC AKURESSA TRAINING CENTER

---

所在地： MATARA District

運営主体： NYSC

訓練内容： 宝石研磨技術の研修

訓練生： 男女30人 6ヶ月研修

施設内容： ワークショップ及び付属施設

---

施設名称： NYSC BATANGALA TRAINING CENTRE

---

所在地： KEGALLE DISTRICT

運営主体： NYSC

訓練内容： 農業、溶接、自動車修理、板金、木工、レンガ工、電気配線、家庭科8種

訓練生： 男女230人、3～6ヶ月研修

施設内容： ワークショップ、図書室、集会室、宿泊施設

---

施設名称： NYSC BELWOOD TRAINING CENTER

---

所在地： KANDY District

運営主体： NYSC

訓練内容： 民族舞踊のインストラクター養成

訓練生： 男女150人で3年間研修を行う。全寮制度教育。

施設内容： 山岳部の製茶工場を改修し、練習場及び寮にあてている。

極めて簡粗な木造施設であるが、NYSCの地方訓練施設の中で最も整ったものと云われている。

---

施設名称： CEYLON-GERMAN TECHNICAL TRAINING INSTITUTE

---

所在地： MORATUNA/COLOMBO

運営主体： 運輸省

西独の援助により1960年設立。以降1978年迄は西独スタッフにより管理されていた。

訓練生は総て青少年雇用省のNABの管理下により入校

訓練内容： 自動車、工作機械、電気技術訓練、特に自動車整備訓練は充実しており、研修終了後は研修生はすべて、セイロンバス公社の技師、技能工となる。

訓練生： 4年制800人（短期コース 2500人）

施設内容： ワークショップ10棟、クラスルーム18、講堂500人収容

管理事務室、図書室、キャンテーン等から成る。

スタッフ数： 約180人

現在年間予算600万ルピー

---

施設名称： SRI LANKA TELEVISION TRAINING INSTITUTE

---

所在地： COLOMBO 1984年設立 西独援助

訓練内容： TV機械技術訓練、プログラミング、製作の3コース。

訓練生： 30人

施設内容： ワークショップ、製作企画室、スタジオ、調整室等

■社会・文化・教育関連施設

---

施設名称： SRI LANKA FOUNDATION INSTITUTE (SLFI)

---

所在地： COLOMBO 1975年設立 西独援助

施設内容： アッセンブリーホール350席（同時通訳4チャンネル）

レクチャーホール40人2室、図書室、宿泊施設33室（66人）

---

施設名称： BANDARANAIKE MEMORIAL INTERNATIONAL CONFERENCE HALL (BMICH)

---

所在地： COLOMBO 1972年設立 中華人民共和国援助

施設内容： 国際会議場（1500席）、小会議場（400席）2室、他4室

展示ホール、レセプションルーム、宿泊施設

国際会議場にはステージが設けられており、文化、芸能等の公演が行われている。

---

施設名称： LIONEL WENDT ART GALLERY

---

所在地： COLOMBO 1950年設立

運営主体： LONEL WENDT 協会

施設内容： 企画展示ホール、ホール（640席）

---

施設名称： ROYAL JUNIOR SCHOOL HALL (NAWARANGHALA)

---

所在地： COLOMBO コロンボ最大の公立男子校初等部

施設内容： 開放型講堂（固定850席+ギャラリー150席）。

ステージ約150㎡

ホールの外部借出は850ルピー/日

---

施設名称： SUGATHADASA STADIUM

---

所在地： COLOMBO

施設内容： 400Mクレートラック及びサッカーフィールド（芝生張）

スタンド；25,000人収容（メインスタンド870席）全周屋根付

屋内スタジアム；バスケットコート1面

スタンド（4,000～5,000人）

バス修理工場をスタジアムに改造

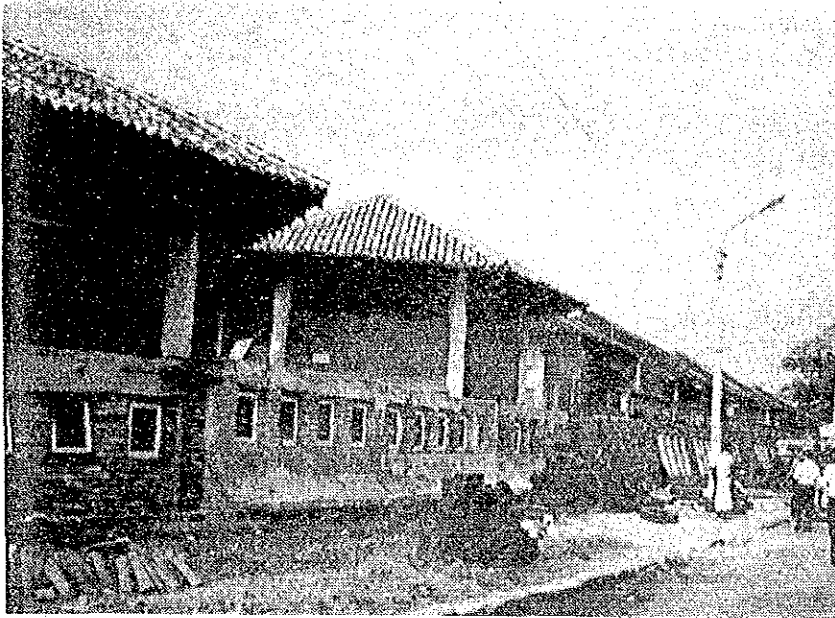

NYSC

GANGAMAYA TRAINING CENTER

(教室群)

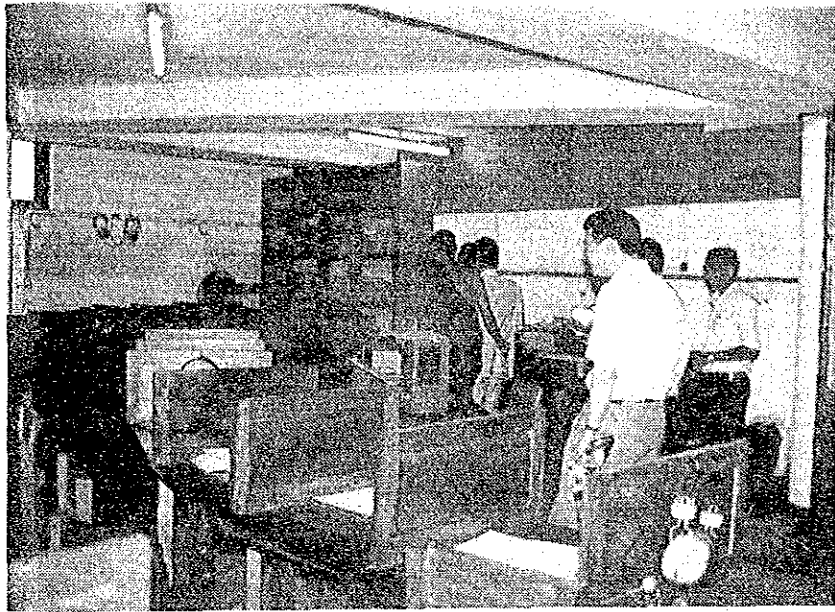

(L/L 教室)

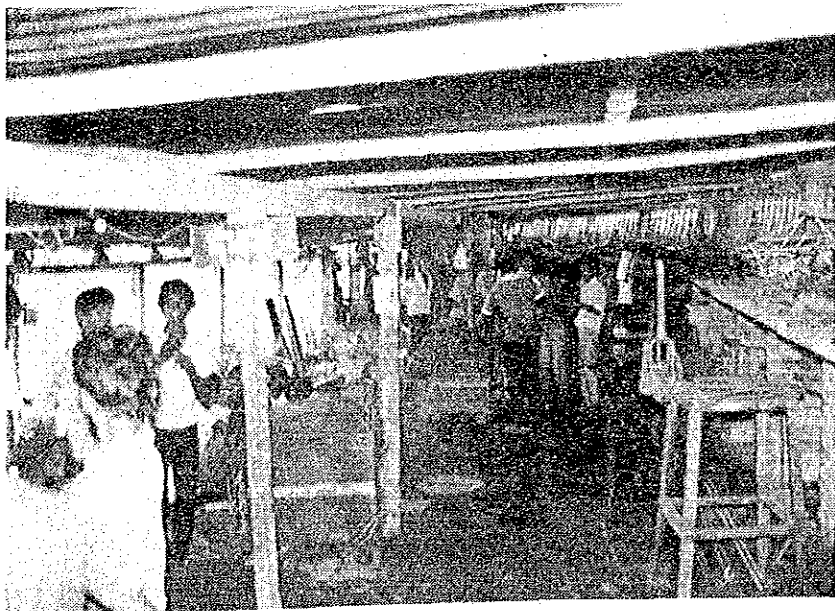

(土手下利用のワークショップ)

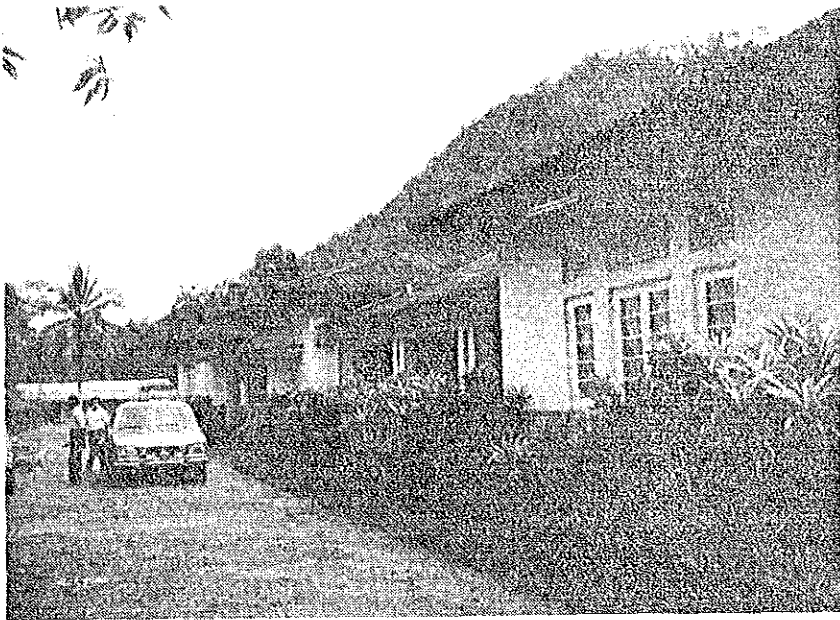

NYSC  
BATANGALA  
TRAINING CENTRE

(管理棟)



(木工ワークショップ)

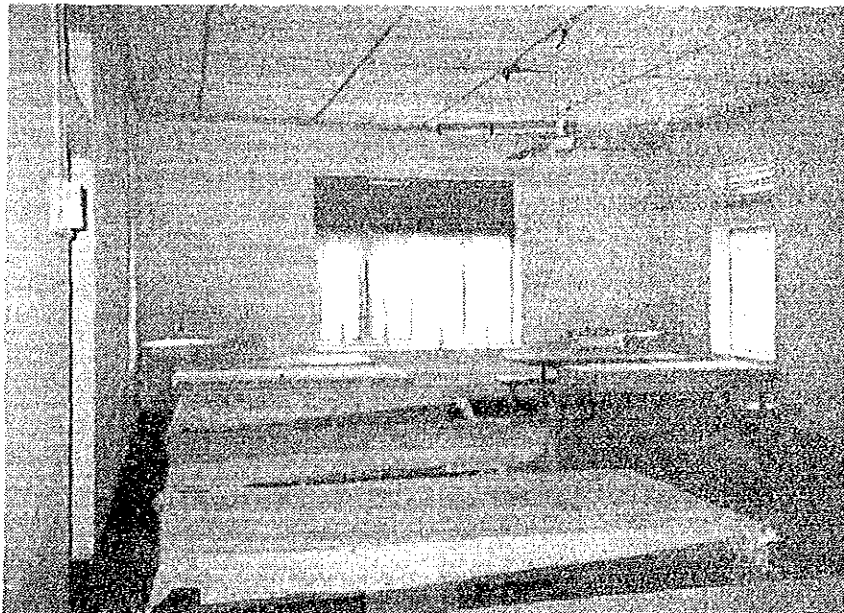

(訓練生食堂)

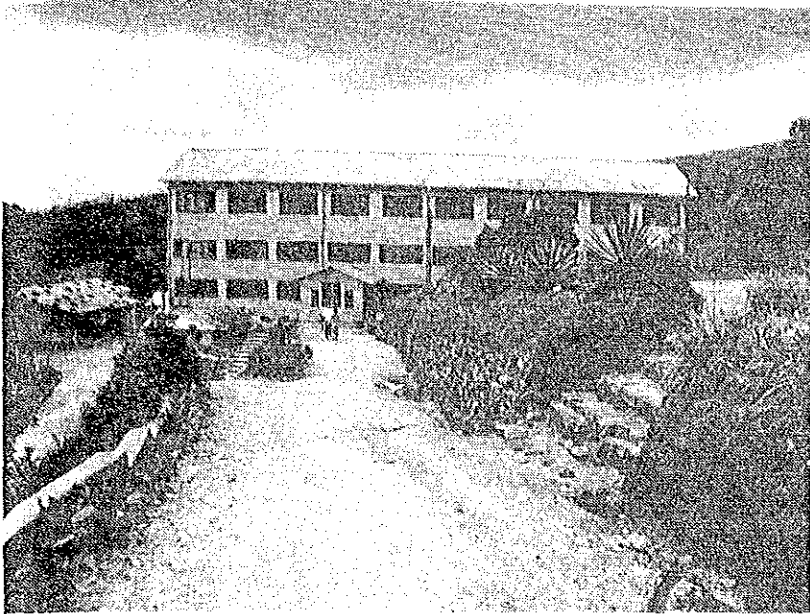

NYSC

BELWOOD TRAINING CENTER

(KANDY)

(茶工場を利用したセンター)

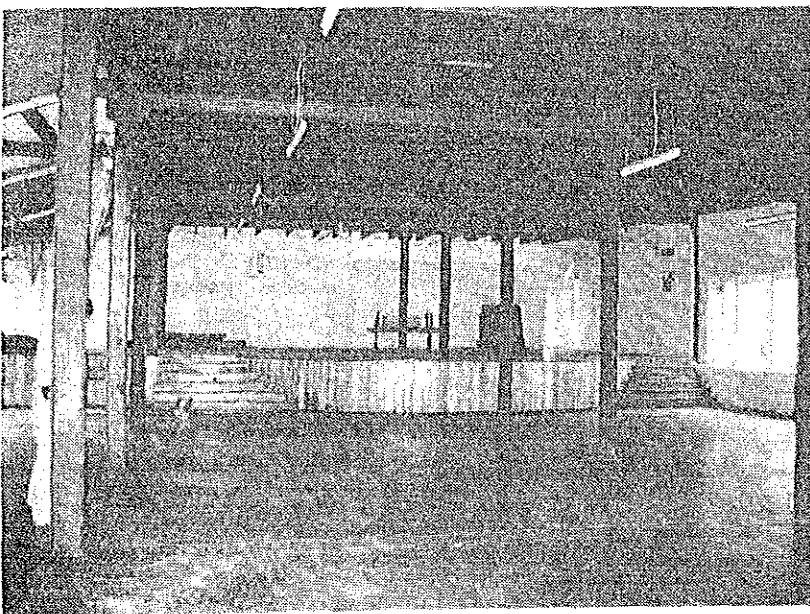

(訓練用ステージ)

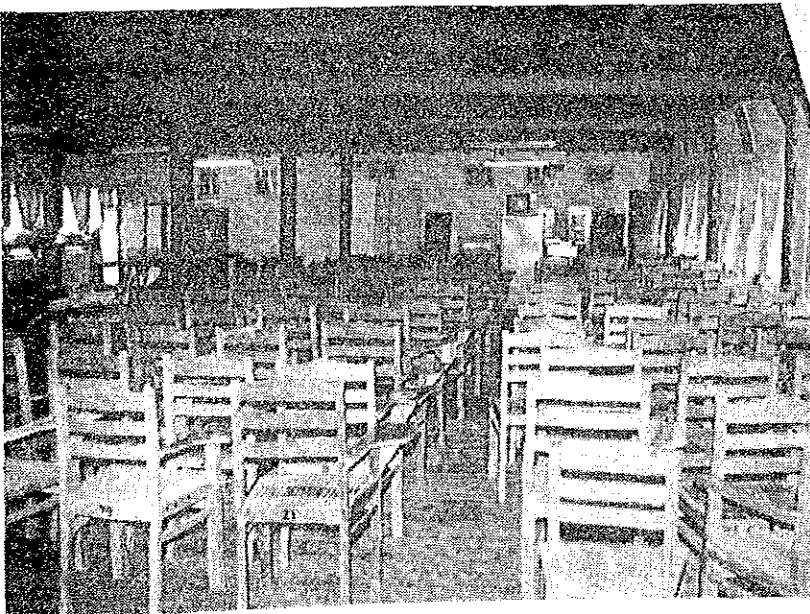

(講義場)





CEYLON-GERMAN  
TECHNICAL TRAINING INSTITUTE  
(CGTTI)

(レクチャールーム)



(ワークショップ群)



(機械実習ワークショップ)





(電気実習ワークショップ)

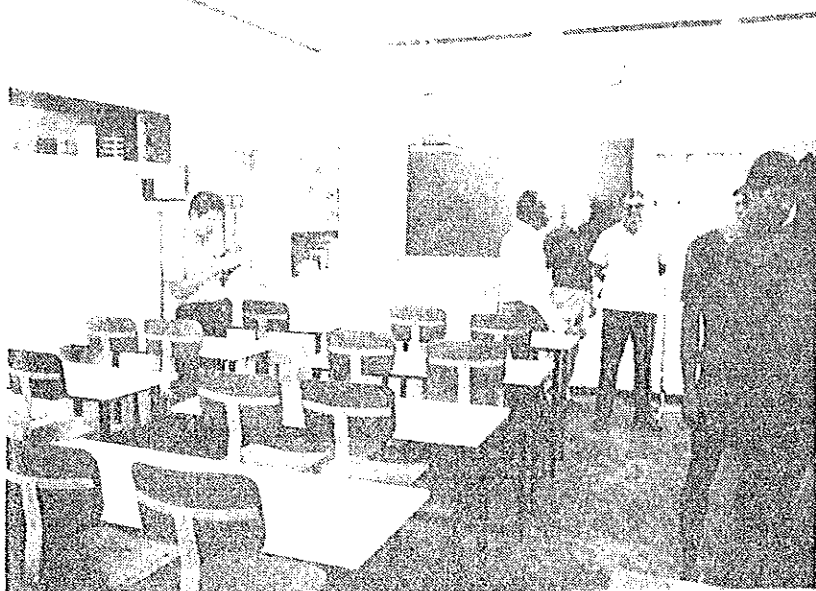

(小レクチャールーム)

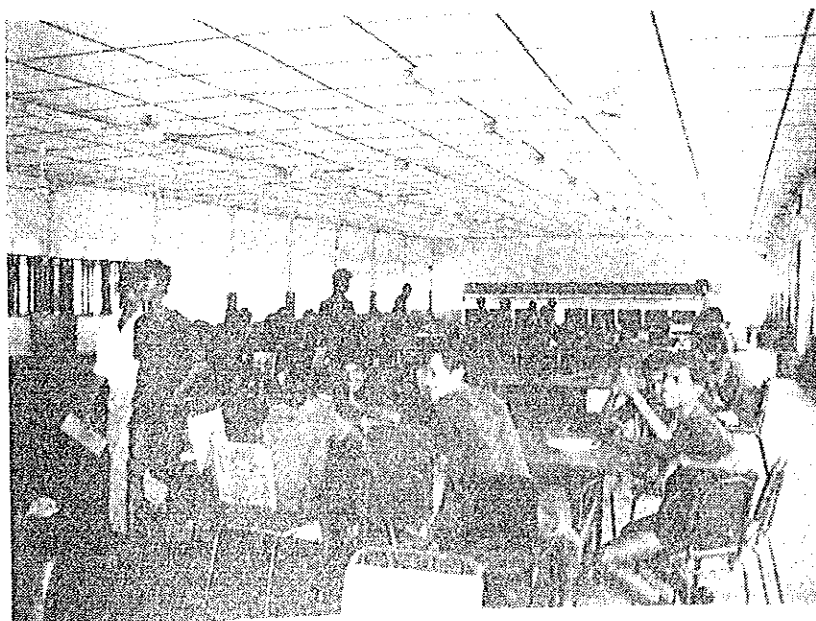

(キャンティーン)

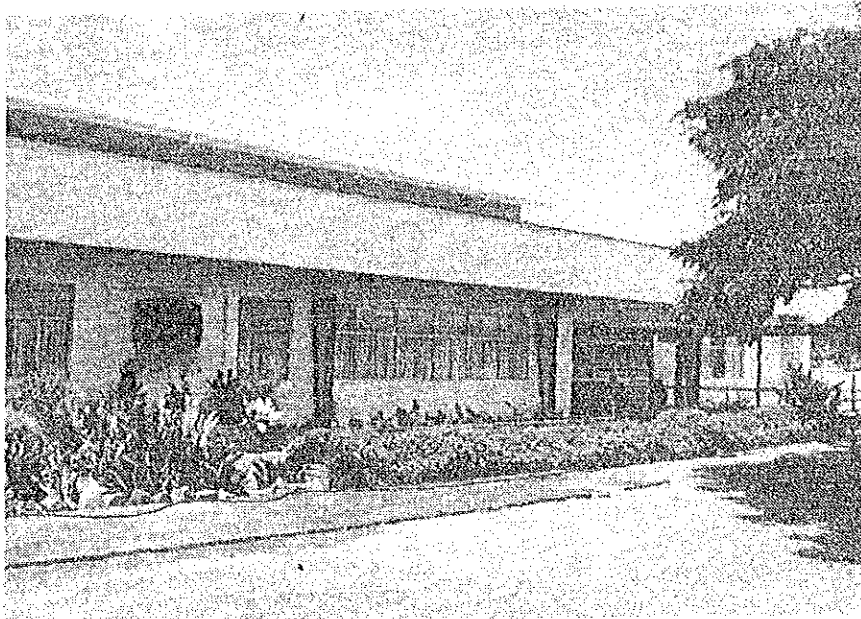

SRI LANKA TELEVISION  
TRAINING INSTITUTE  
(SLTTI)

(SLTTI 入口)

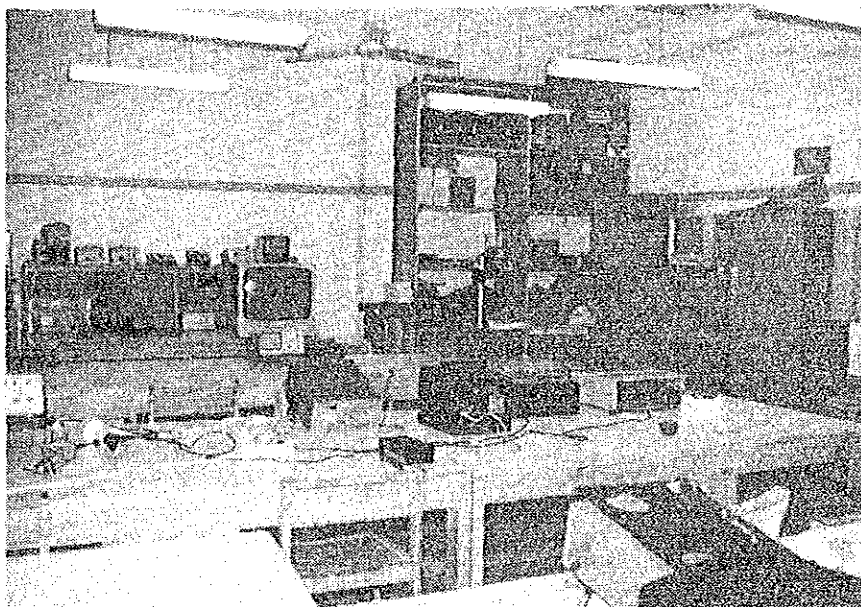

(ワークショップ)

SRI LANKA FOUNDATION  
INSTITUTE

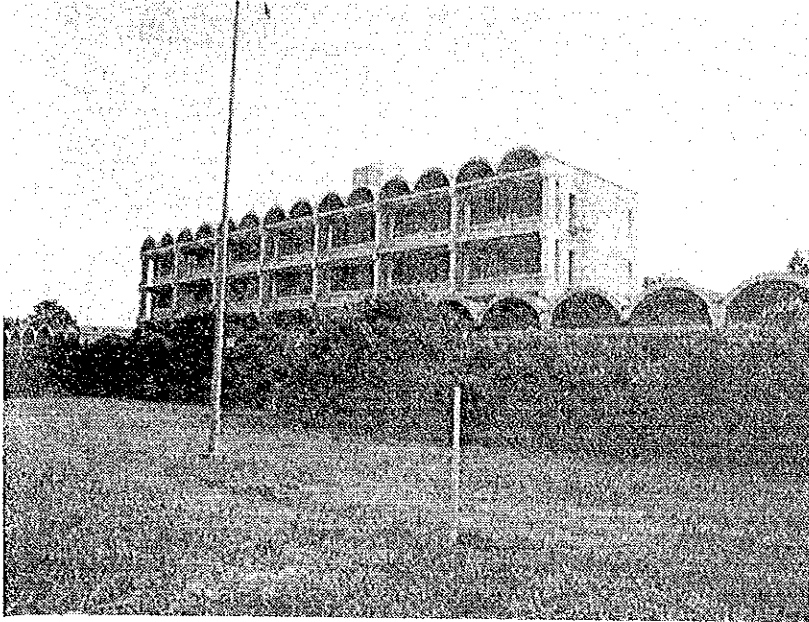

(外観)

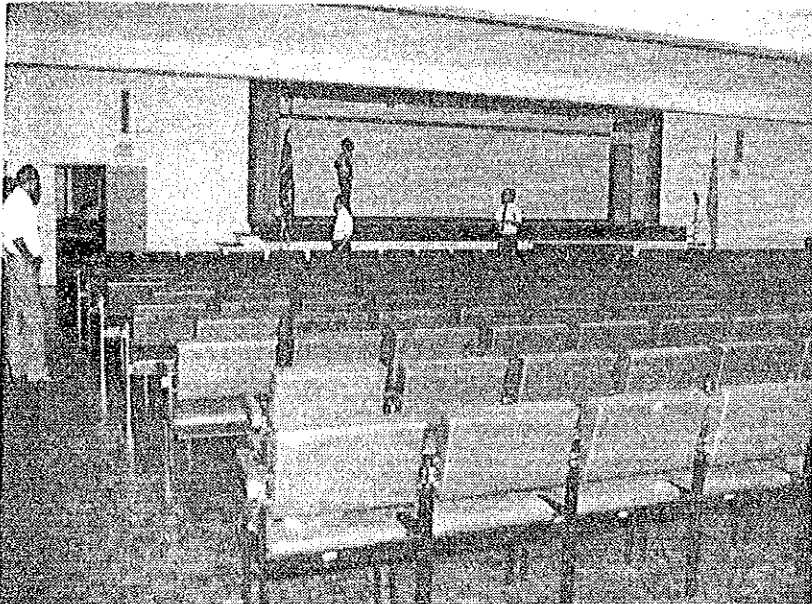

(アッセンブリーホール 350席)



(レクチュアールーム)

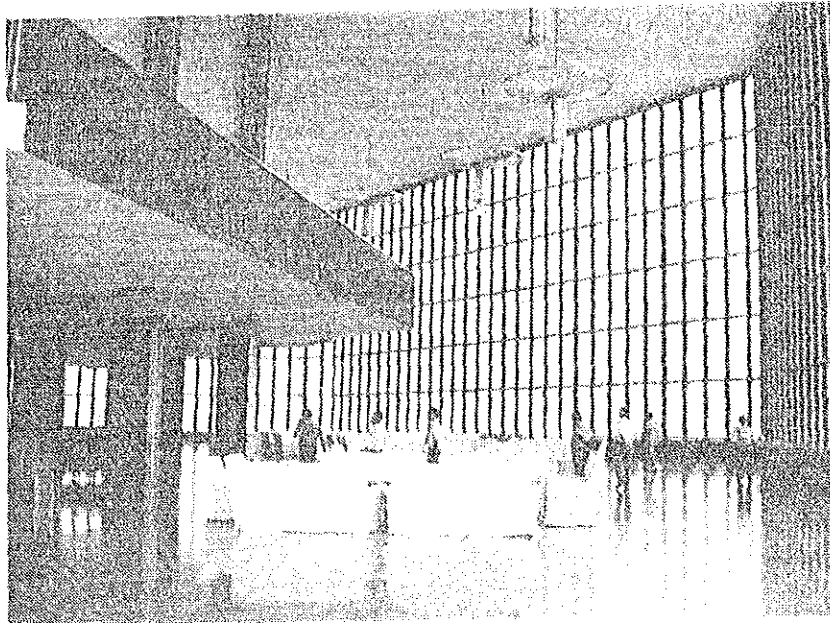

バン格拉ナイケ記念国際会議場

(ロビー)

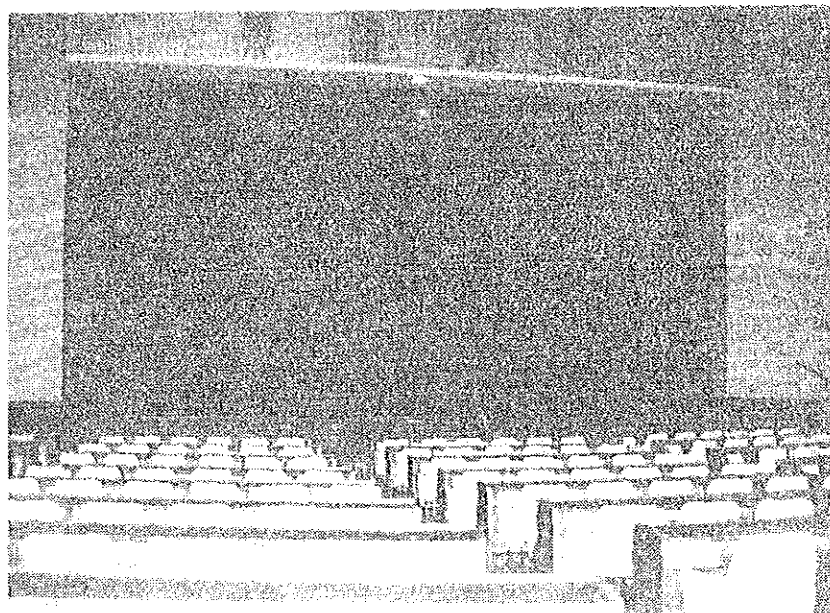

(国際会議場 1500人)



(小会議場)



ROYAL JUNIOR SCHOOL

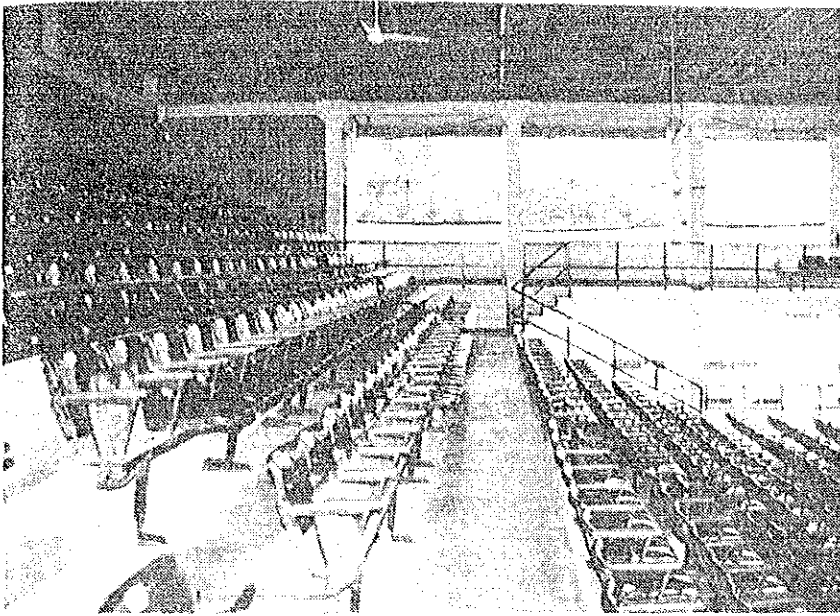

(ホール側面)

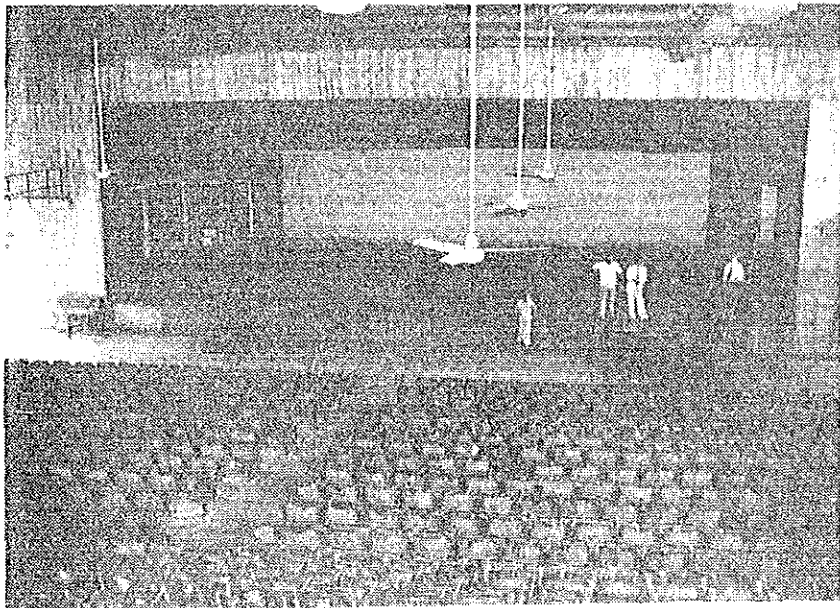

(ステージ)

LIONEL WENDT ART GALLERY



(外 観)

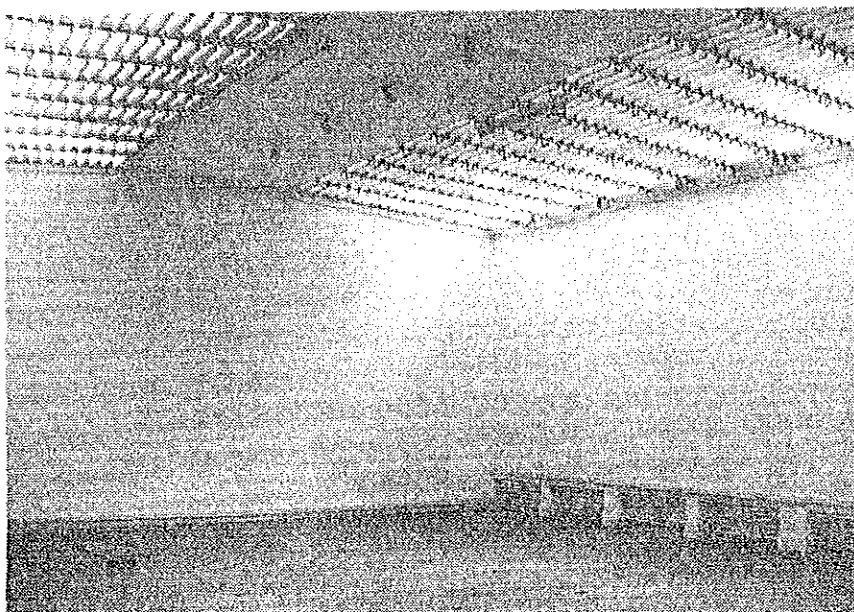

(展示ホール)

SUGATHADASA STADIUM



(陸上競技場)

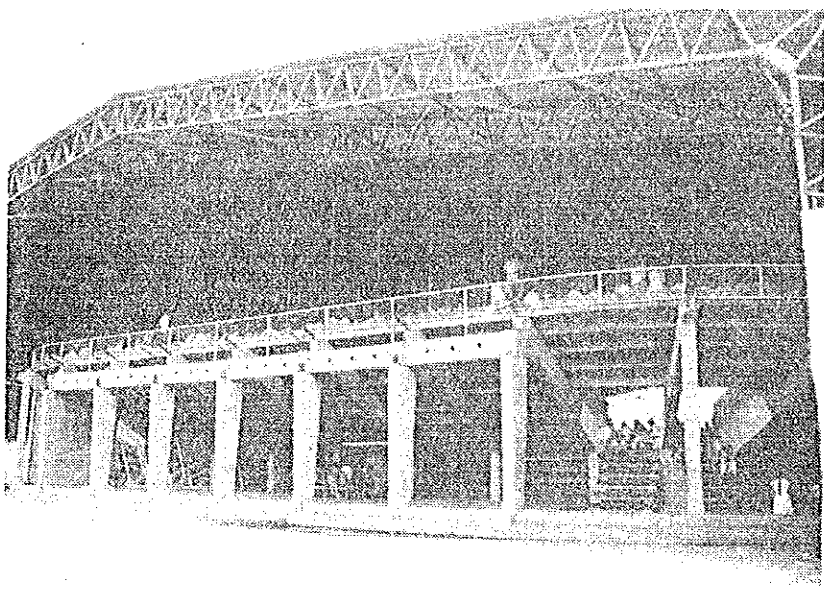

(屋内体育館 - 外観)

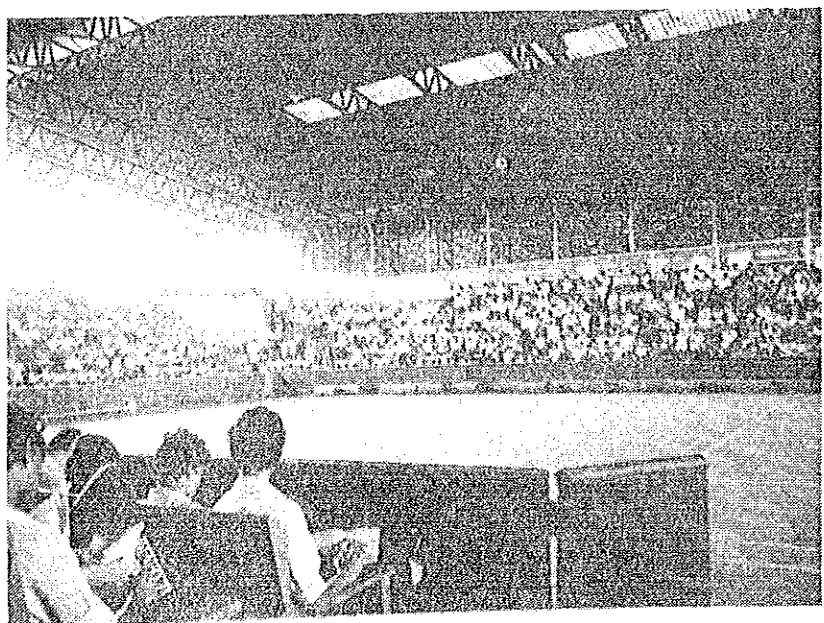

(屋内体育館)



