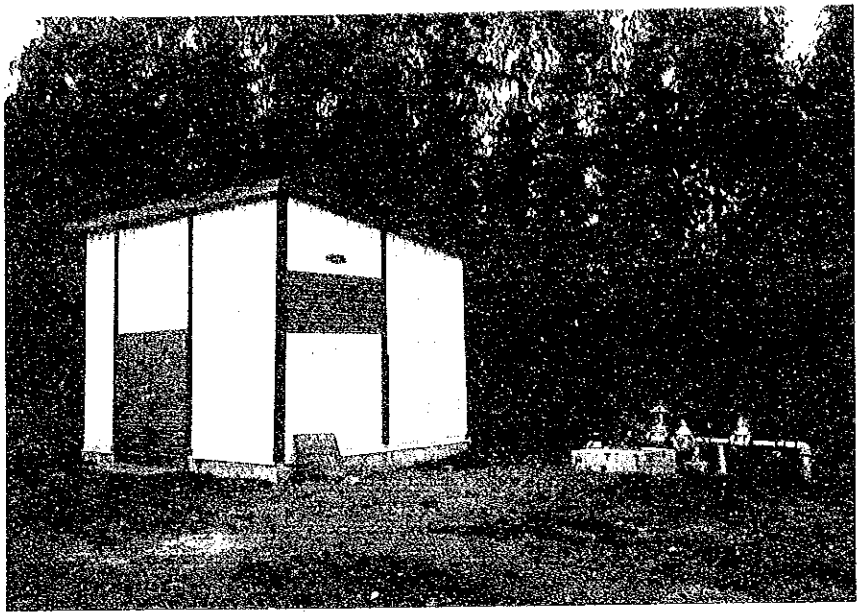

第２試掘井(CHERETE)
チャラティ救援センター
の井戸元配管バルブと
マシナリ・ハウス

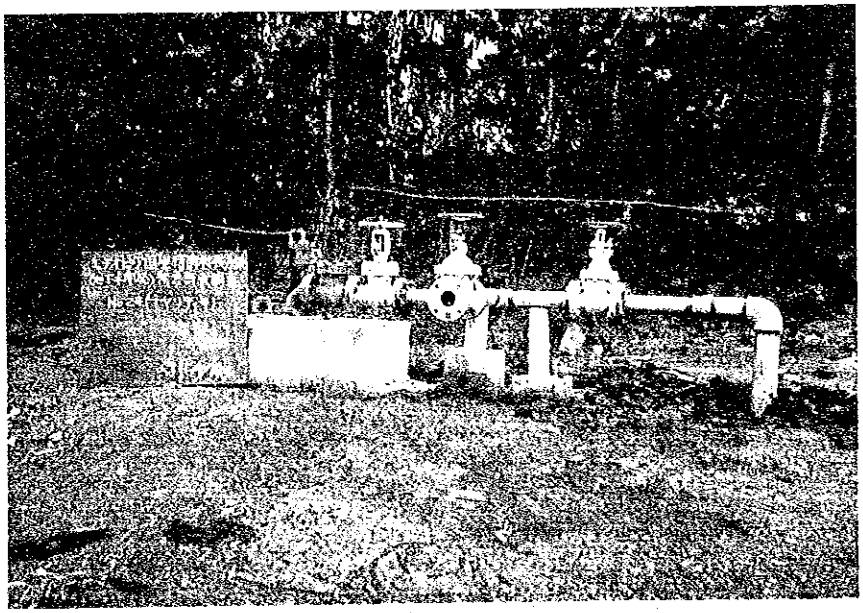

同　上
井戸元配管とバルブ

同　上
貯水タンクまでの
送水配管工事

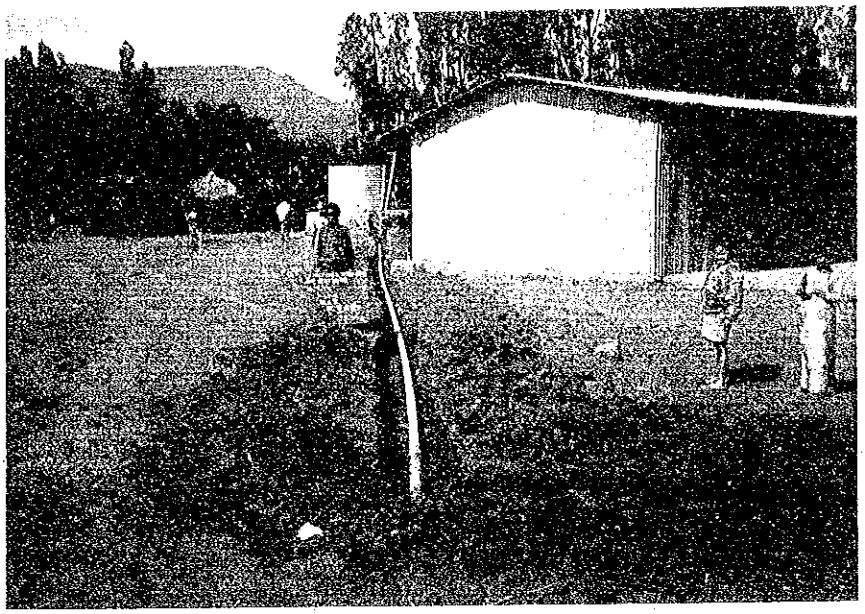

第２試掘井(CHIRETE)
チャラティ救援センター
の既設タンクまでの送水
配管作業

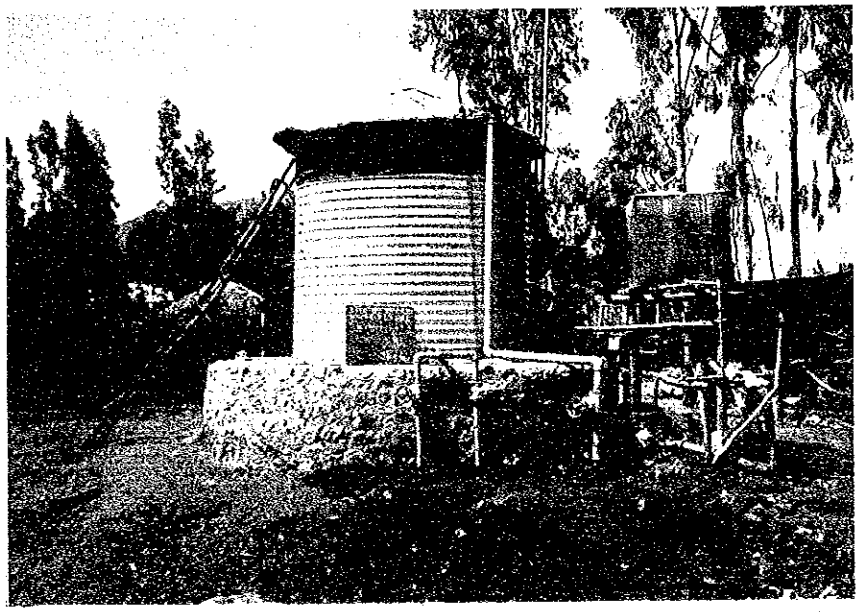

同　上
既設タンクとの給水
接続配管

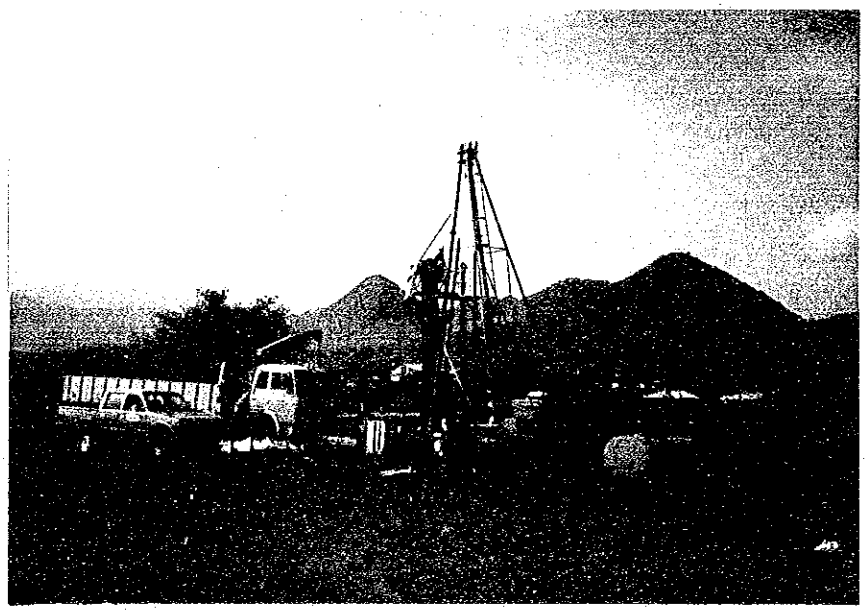

第３試掘井(DEGAN)
デガン村食糧配給所
での掘削リグ全景

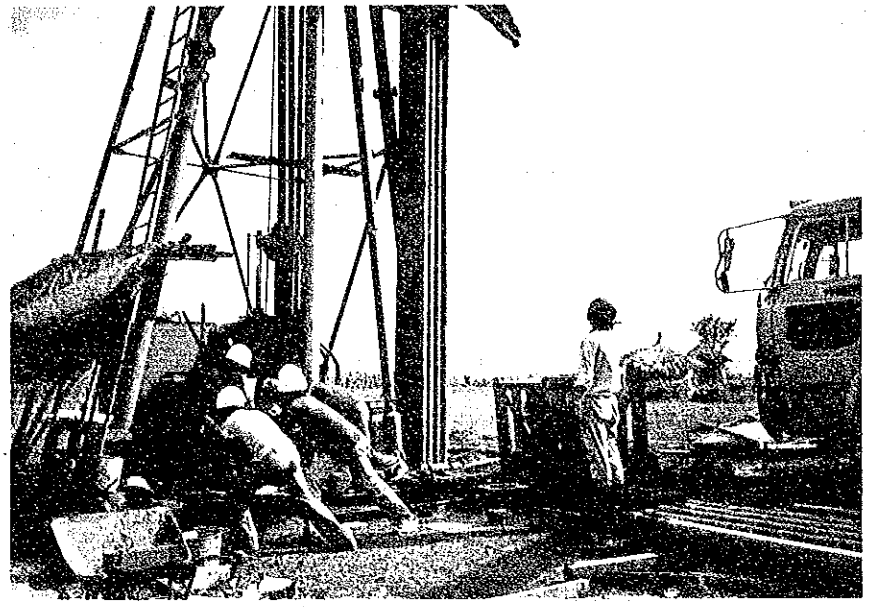

第３試掘井(DEGAN)
デガン村食糧配給所
でのケーシング接続、
挿入作業

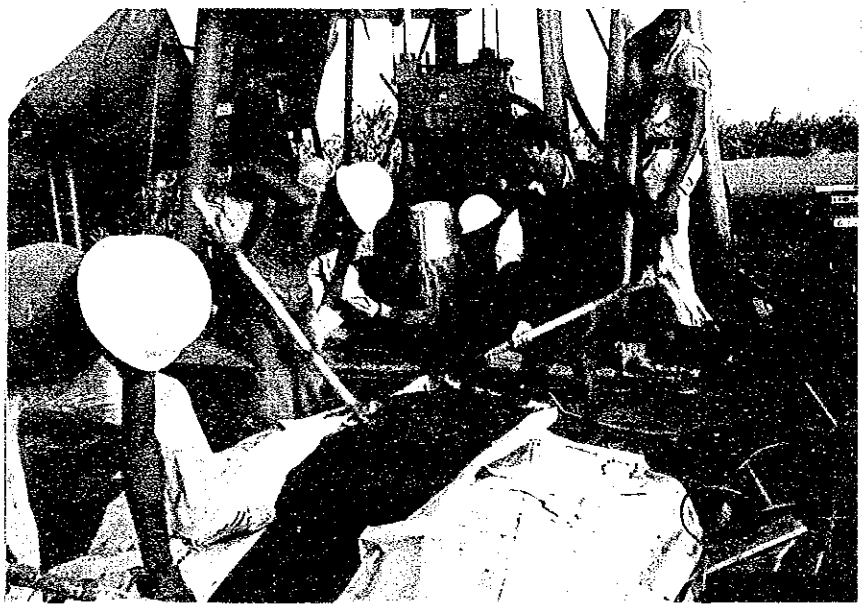

同　上
砂利充填による
泥水の溢流状況

同　上
揚水試験用水中
モーターポンプの
挿入作業

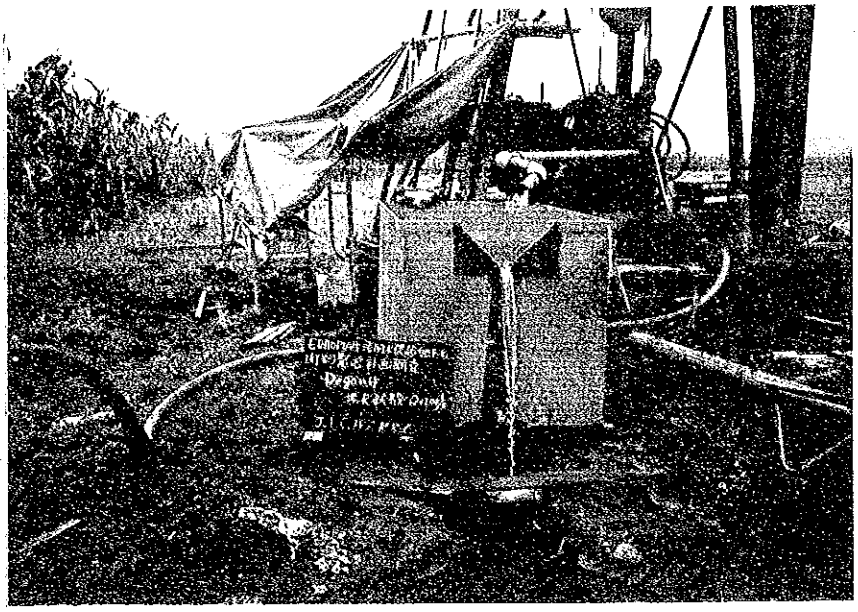

第３試掘井(DEGAN)
デガン食糧配給所
での三角ノッチに
よる揚水量測定

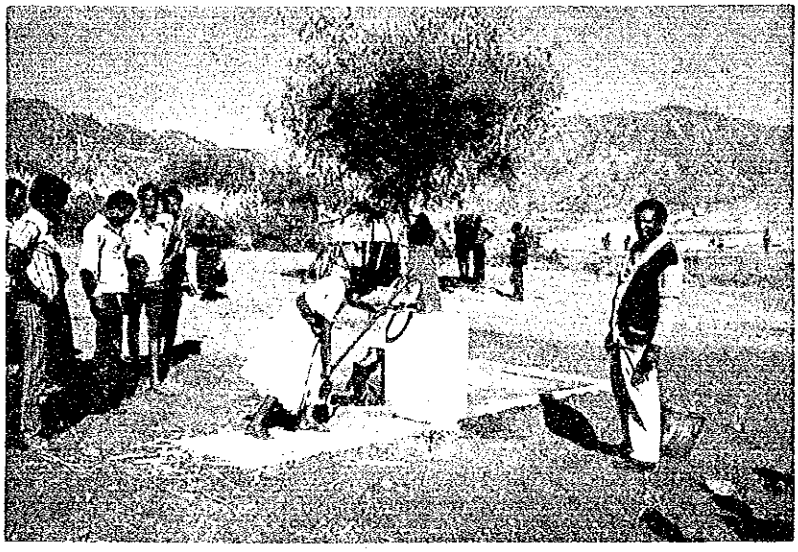

同　上
ハンドポンプによる
揚水状況

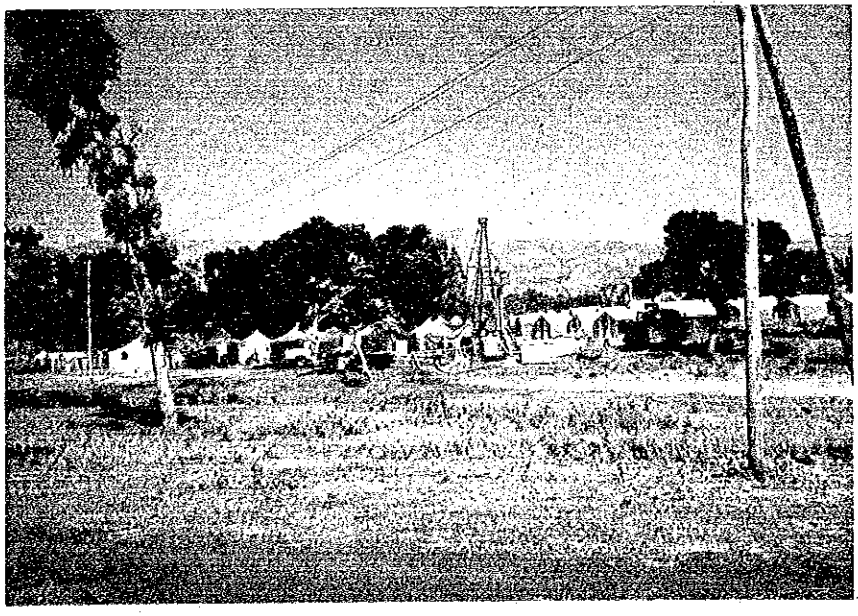

第４試掘井(KEMBOLCHA)
コンボルチャ市救援セン
ターでの掘削リグ全景

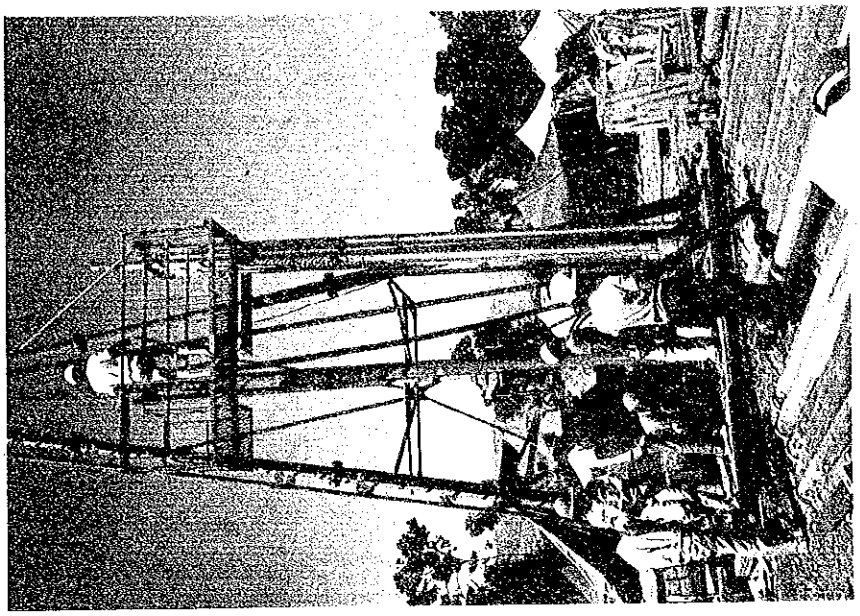

第４試掘井(KEMBOLCHA)
コンボルチャ市救援
センターでのケーシング
挿入作業

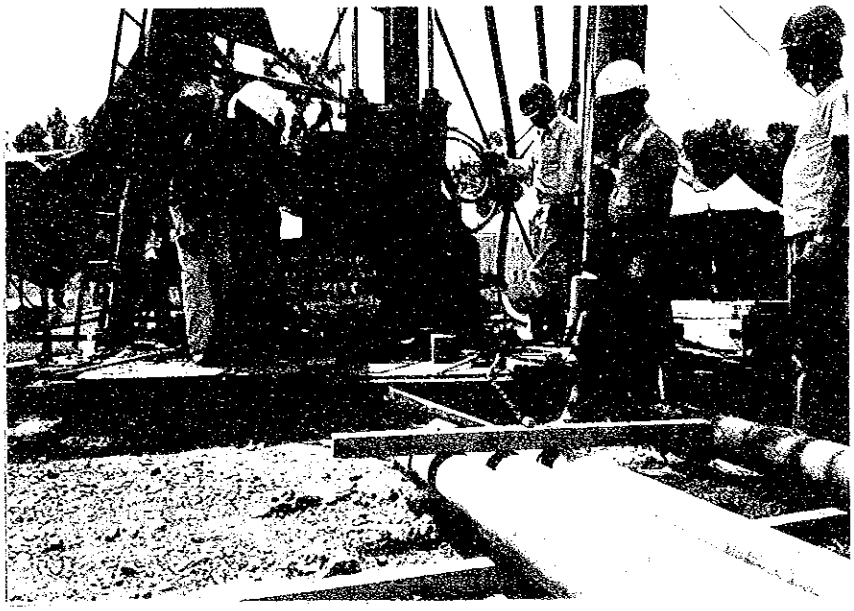

同　上
ケーシング挿入作業

同　上
揚水試験
(三角ノッチによる
揚水量の測定)

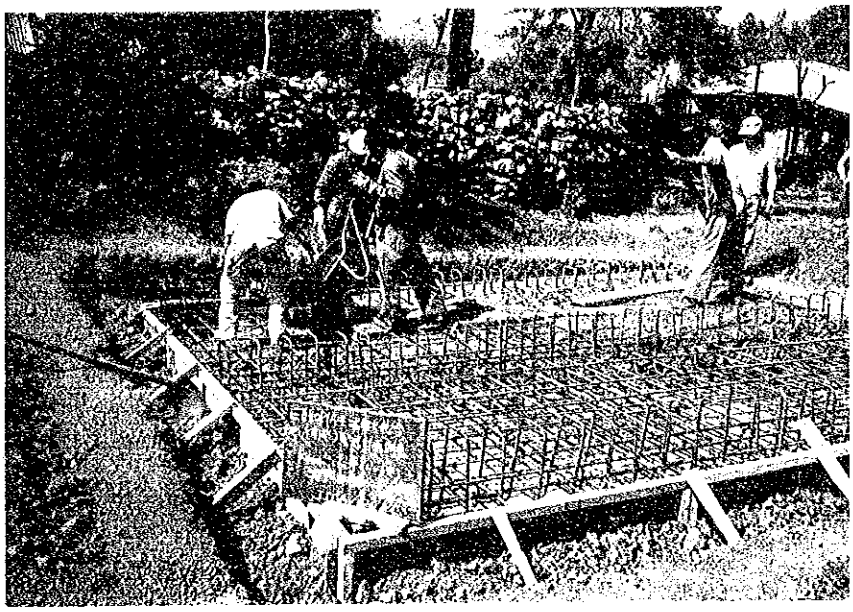

第４試掘井(KEMBOLCHA)
コンボルチャ市救援
センターの50KL貯水
タンクのベース配筋と
コンクリート打設作業

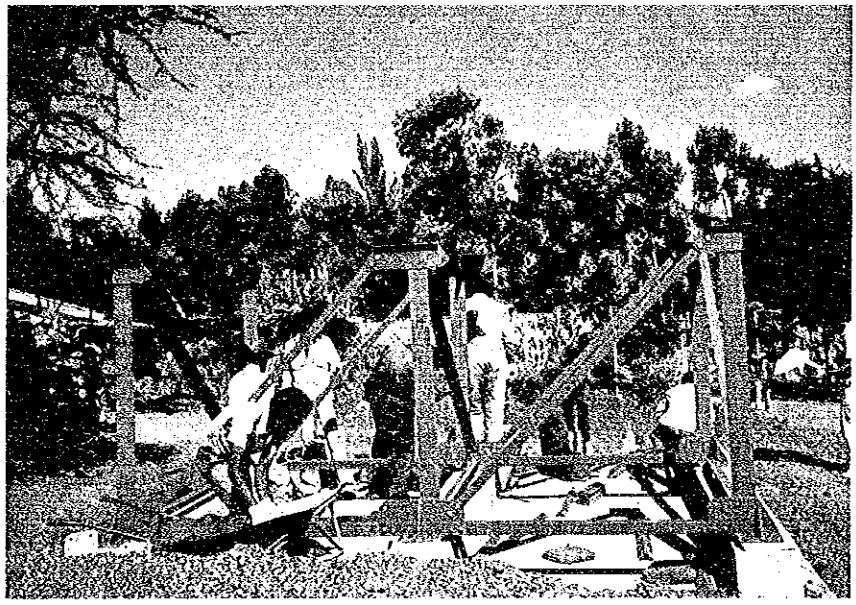

同　上
50KL貯水タンクの鉄骨
ベース組立作業

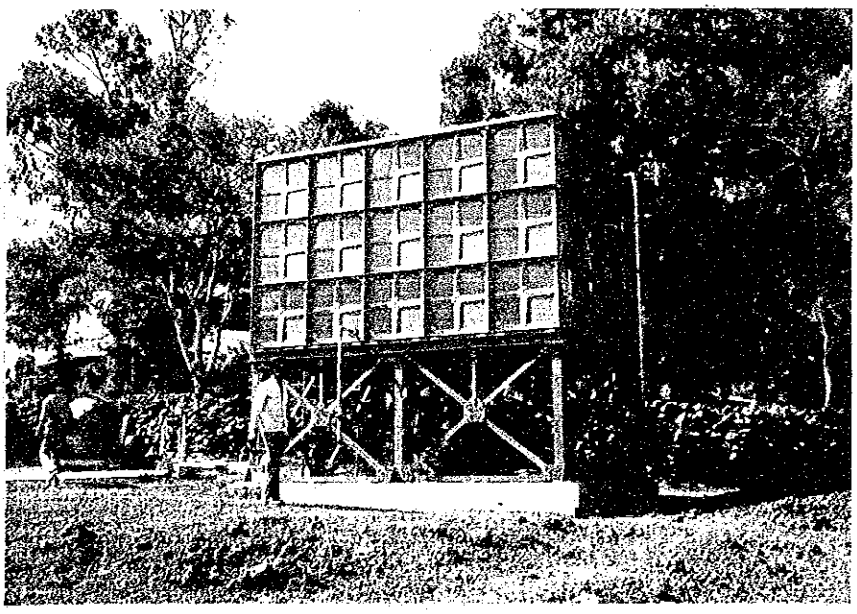

同　上
50KL貯水タンクの
建造完成

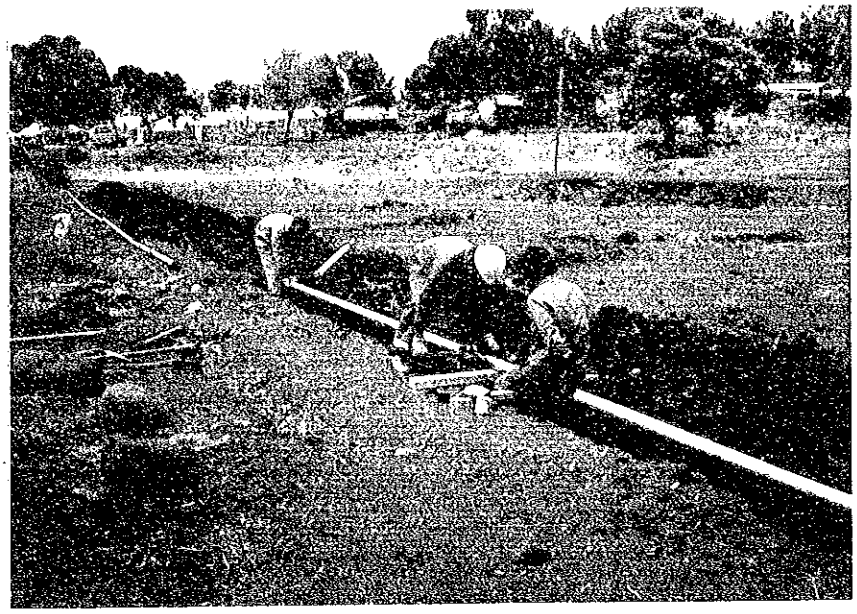

第４試掘井(KEMBOLCHA)
コンボルチャ市
救援センターでの
送水埋設配管作業

同　上
日本大使夫妻の現場
視察風景(井戸元と
テント村風景)

同　上
井戸元配管と
炊事中の被災民

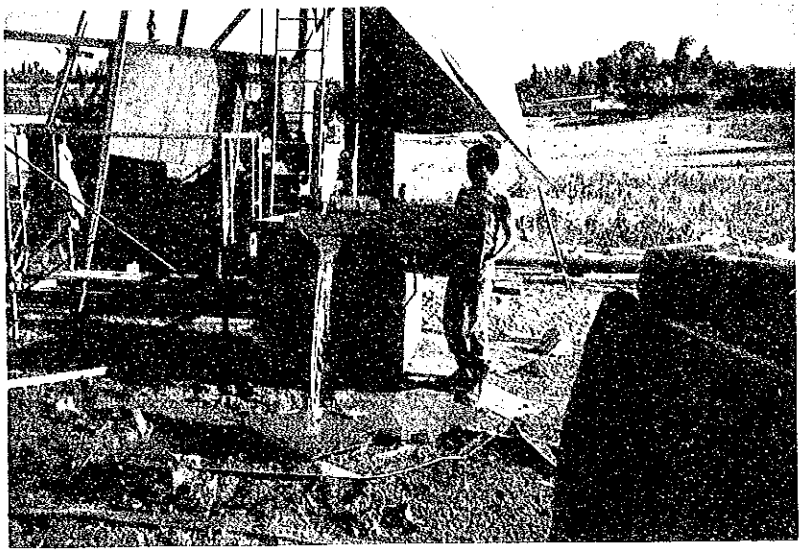

第５試掘井
(TCHAFFA WELEDI)
チャファウェルデ村
での揚水試験
(三角ノッチによる
揚水量の測定)

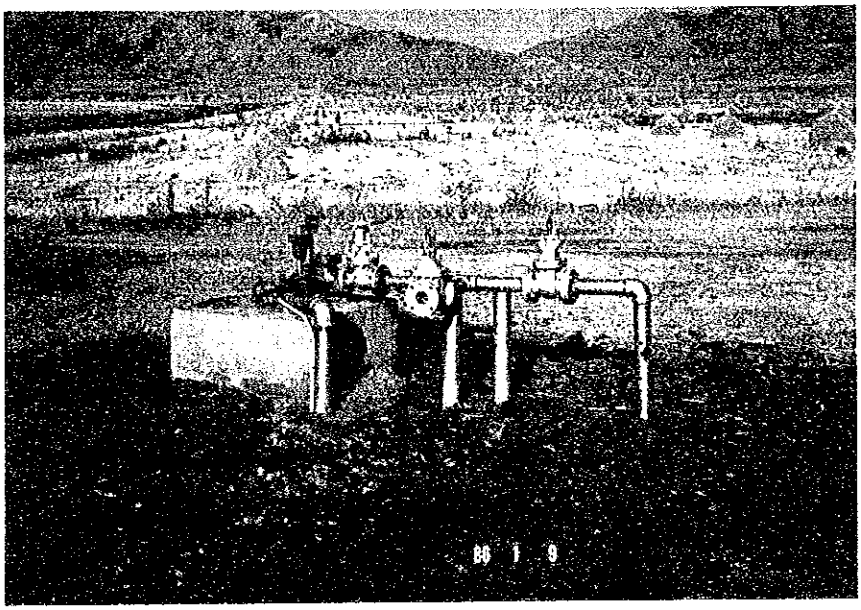

同　上
井戸元コンクリート
ベースと配管バルブ

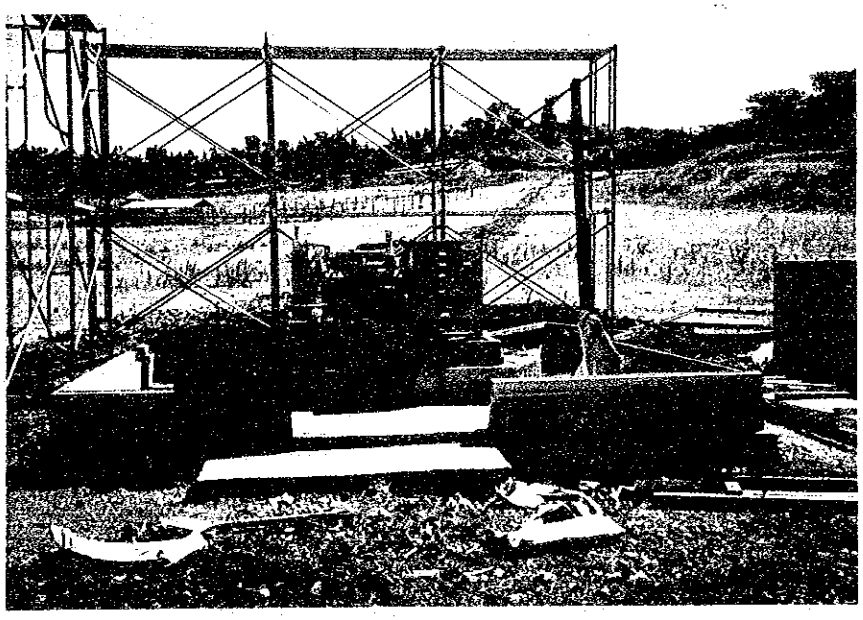

同　上
マシナリ・ハウス
ベースと発電機の
設置作業

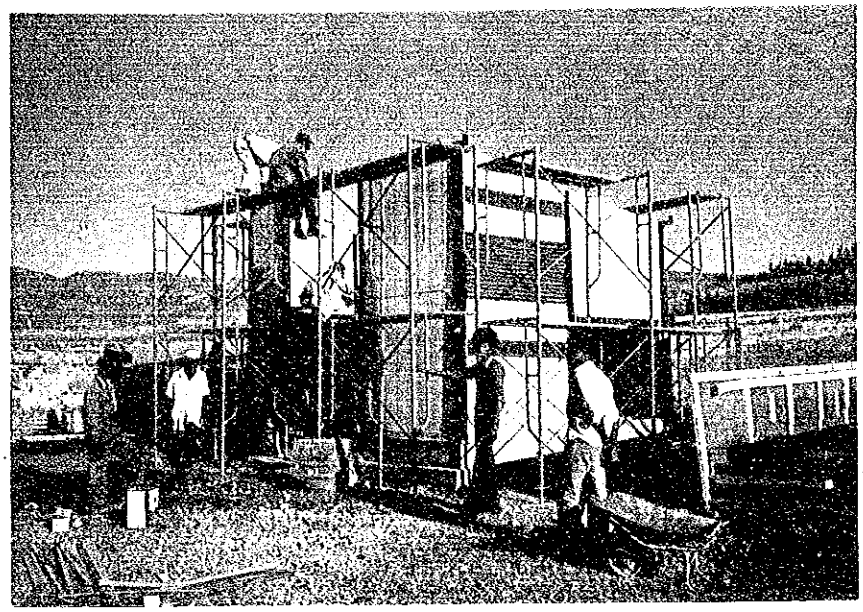

第５試掘井
(TCHAFFA WELEDI)
チャフアウェルデ村
のマシナリ・ハウス
組立作業

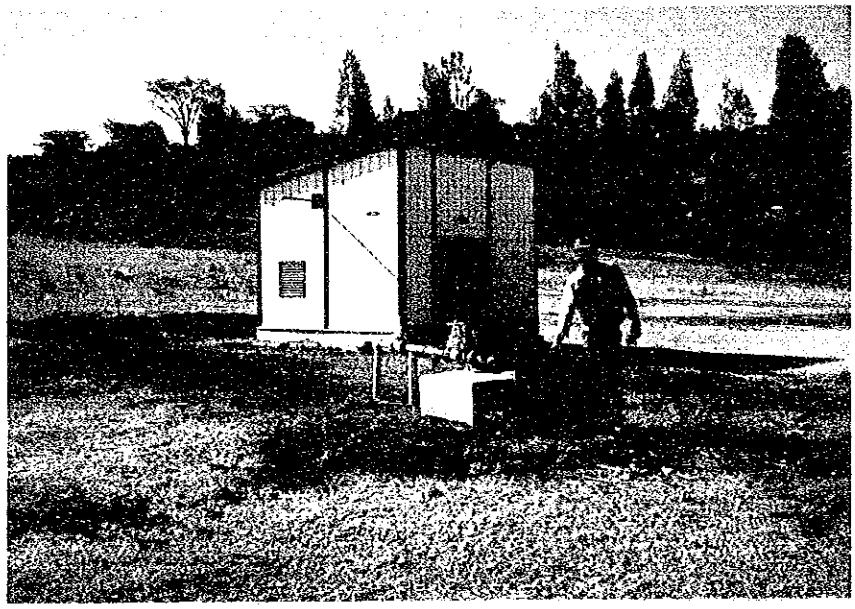

同　上
完成したマシナリ
・ハウスと井戸元

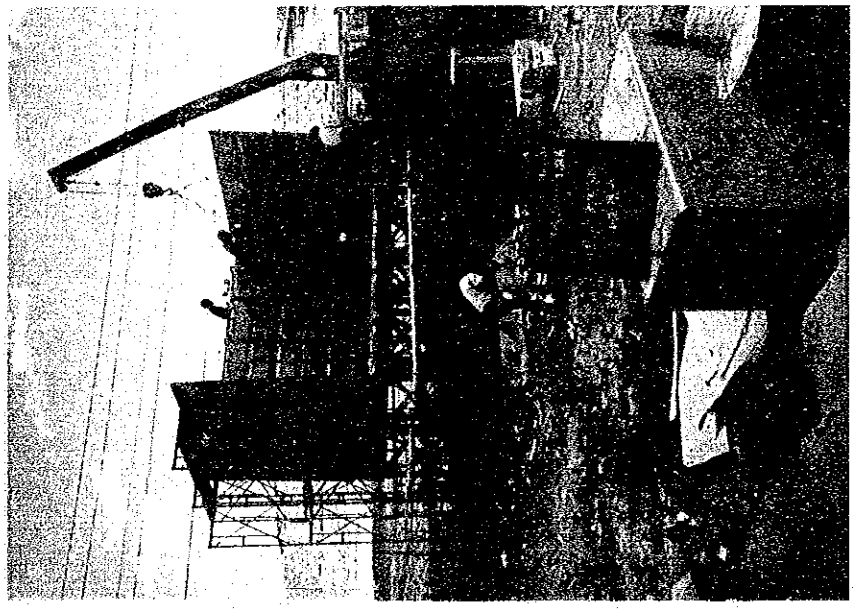

同　上
50KL貯水タンクの
組立作業

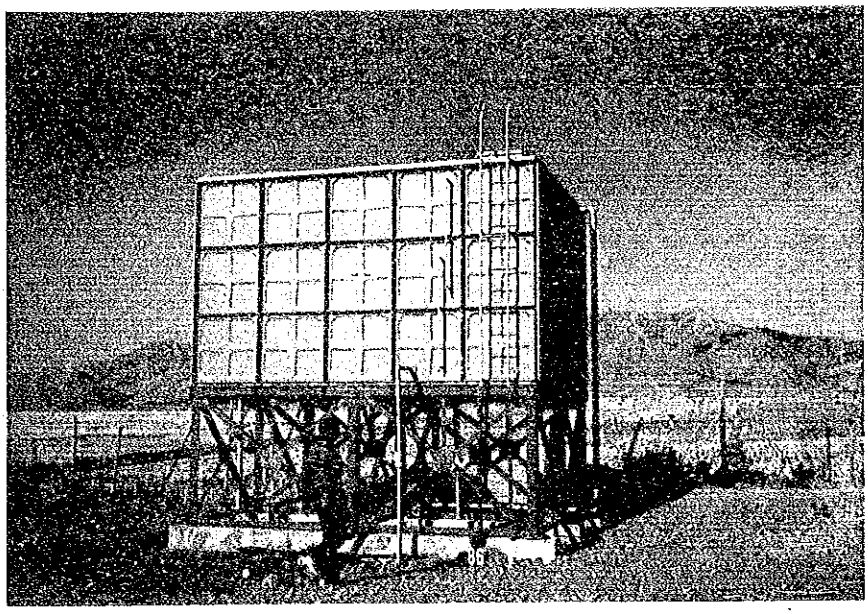

第５試掘井
(TCHAFFA WELEDI)
チャフアウェルデ村
の50KL貯水タンク
建造完成

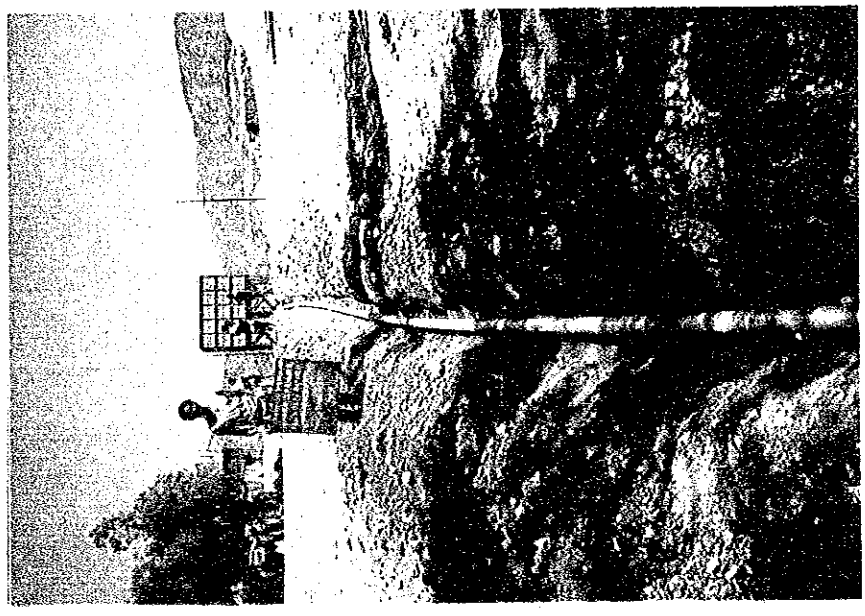

同　上
井戸元より50KL貯水
タンクまでの送水
埋設配管作業

同　上
完成した給水栓の
通水テスト状況

南ウオロ州チャフア村
の気象観測所と
第5試掘井掘さく地点
の遠景

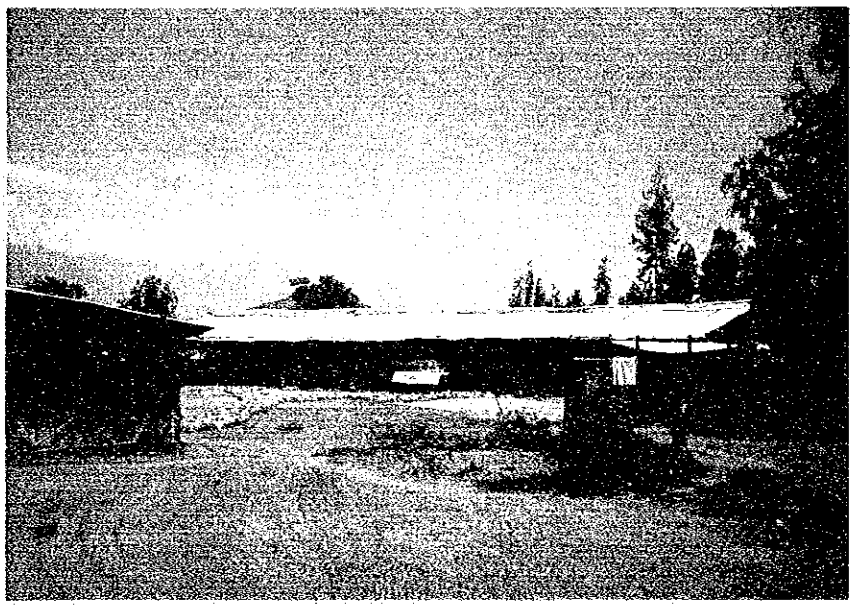

南ウオロ州の救援
センター(シェルター)

南ウオロ州における
既設ハンドポンプの
使用風景

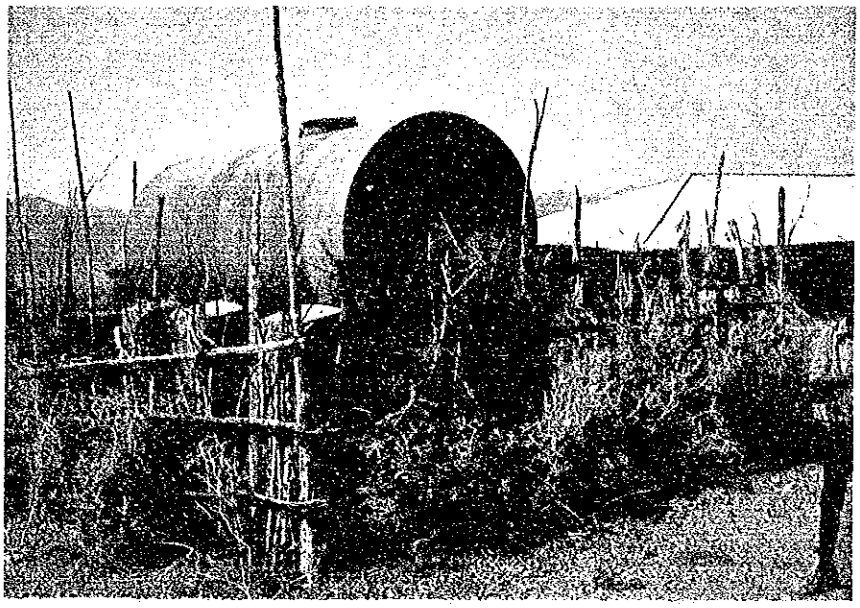

南ウォロ州デガン村
の既設貯水タンク

同　上
デガン村の公共水栓
の給水待ち水ガメ群

同　上
給 水 状 況

南ウオロ州
コンボルチャ市の
救援センター風景

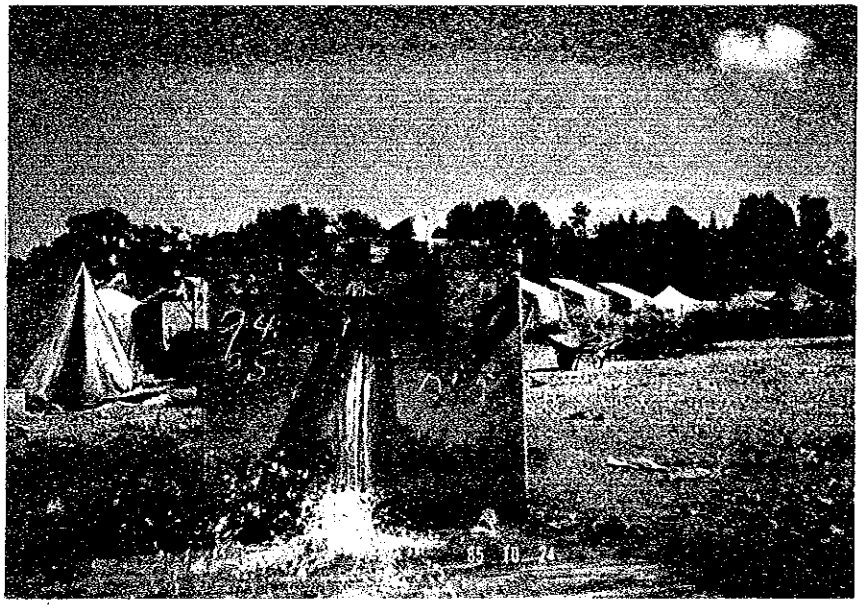

南ウオロ州
コンボルチャ市の救援
テント群と第4試掘井の
揚水試験状況

南ウオロ州
救援センター

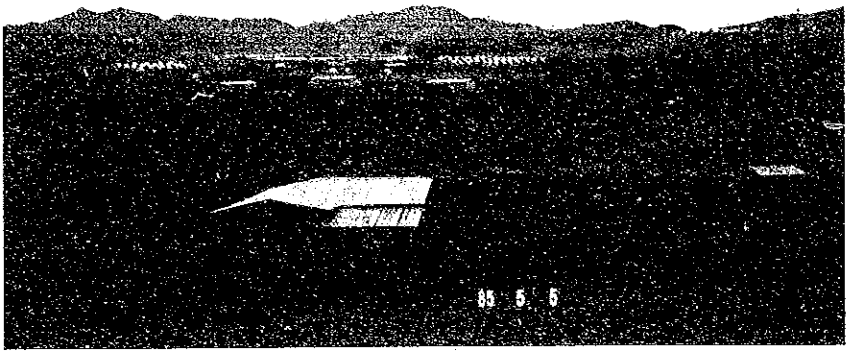

バチ村(ウオロ州)
救援センターのテント群
(1984年12月には一晩に
100人死亡した。)

マテイ村(北ショワ州)
救援センターのテント群

ハルブ村(南ウオロ州)
救援センターのテント群