

調査資料 No. 85

取扱注意

昭和40年度

# 移住地農家経済調査報告書

(ベレーン支部)

昭和42年5月

海外移住事業団

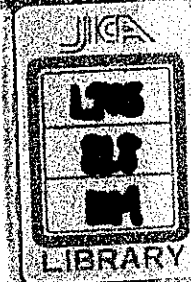

国際協力事業団	
受入 月日 '84.9.13	L703
登録No. 14913	81.8
	EM

ま え が き

海外移住実務にたずさわるわれわれは、移住者の実態を計数的に把握することの必要性を常に痛感してきた。特に、農業移住者の経営実態を明確に把握することは、営農計画・営農指導の基礎資料として、欠くことのできないものである。本報告書はこのような問題解決の端緒として、昭和37年度以来継続して行なわれてきた調査の昭和40年度分をとりまとめたものである。また、本報告書は、農業経営実態の概略を、全体的、統一的、数量的に把握するという意図から、すべて図表化して表示した。

本調査については、調査の対象、調査方法、集計方法等にいまだ種々の問題をかかえており、今後さらに改善していかなければならない点がかかなりある。よつて報告書の内容にも多少疑問点があると思われるが、この点は、利用者各位の忌憚無い御批判をお願いする。

本報告書は、全巻4分冊の第4巻で、ベレーン支部分をとりまとめたものである。昭和40年度分については、本巻をもって、最終巻とする。なお、本報告書の作成は、当室、湯川職員が担当した。

おわりに、この調査に御協力くださった関係者各位に深くお礼申しあげる。

昭和42年5月

JICA LIBRARY



1025654[3]

調 査 室 長





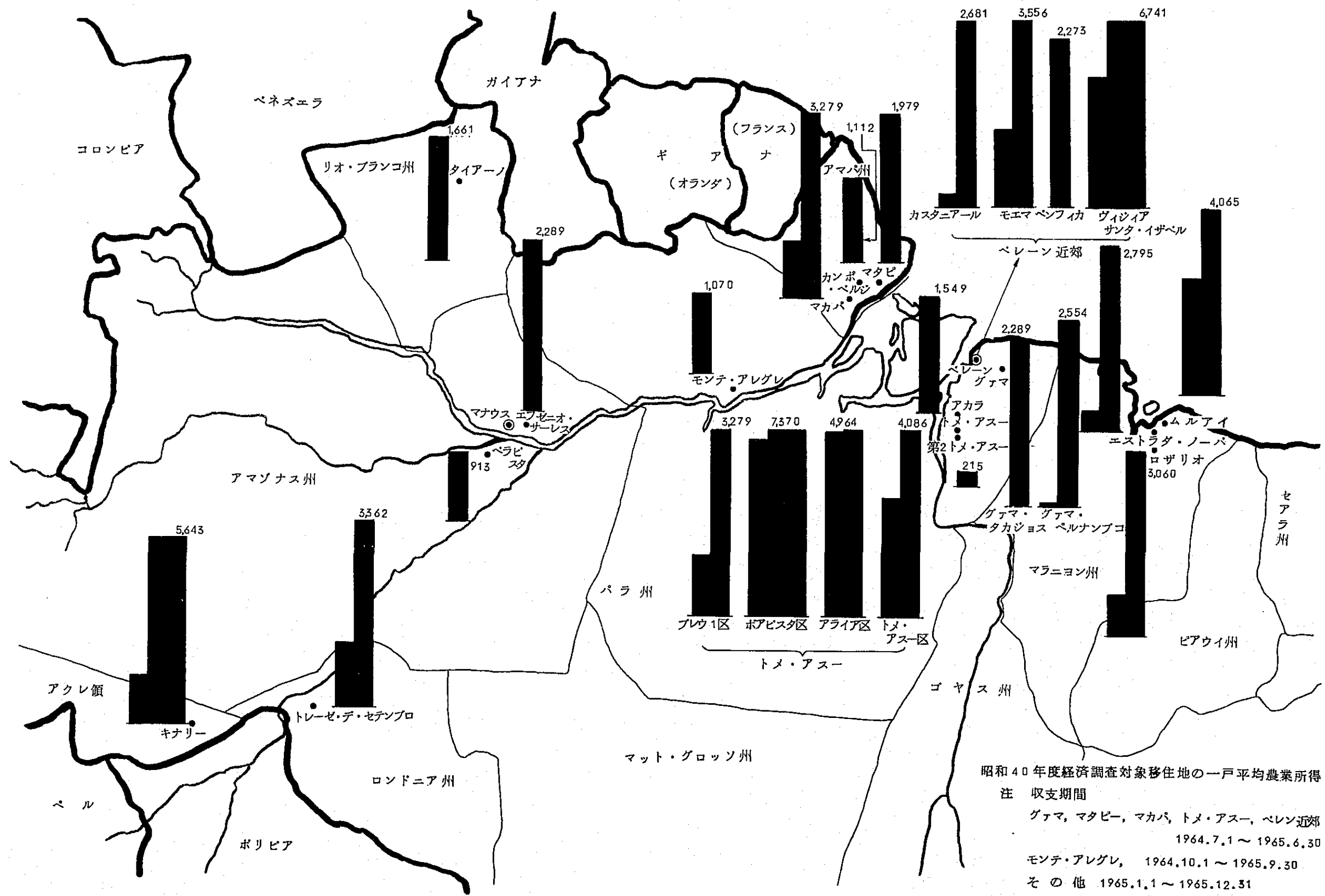

## 目 次

まえがき

I 調査の目的, 方法, 表示項目の説明, 利用上の注意事項等.....	1
II 統計図表目次.....	5
III ベレーン支部.....	21
1. 家族人数, 農業従事者数および換算労働人数, 換算消費人数.....	21
2. 資 産.....	31
土地.....	54
永年作物.....	51
家 畜.....	58
3. 負 債.....	61
4. 収支総括.....	69
現金収入.....	69
農業租収入.....	71
現金支出.....	73
農業経営費.....	75
固定財購入費.....	77
家 計 費.....	79
5. 各移住地の収支関係.....	81
現金収入.....	81
農業租収入.....	105
農産物の作付, 売上状況.....	117
現金支出.....	184

農業経営費.....	208
家 計 費.....	232
固定財購入費.....	253
7. 経営成果.....	277
経営成果総括.....	277
各移住地の経営成果.....	293
経営成果の階層別戸数.....	317
8. 分析指数.....	341

I 調査の目的, 方法, 表示項目の説明, 利用上の注意事項等

1. 目的

農業移住者の農家経営の実態ならびに推移を定期的, 継続的に調査集計分析し, 現地支部, 事業所においては個々農家およびその移住地の営農計画・指導の基礎的資料とし, 本部においては各移住地の比較検討, 総合的な移住地経営の方針樹立ならびに移住希望者の啓発資料とする。

2. 対象

戦後の主要な集団移住地を調査地区として選び, それぞれの調査地区居住の邦人家族を無作為に抽出した。

3. 調査員と方法

主として, 当事業団海外支部の営農指導員, 技術職員およびその他の職員が調査員となり, 戸別に訪問し, 聴取にあたり各項目を調査した。

4. 調査戸数・調査時期

本報告書(ベレーン支部編)対象の移住地の調査戸数・調査時期は下表のごとくである。

移住地名	調査戸数	経過年数																											
		1	2	3	4	5	6	7	8	9	10	11	12	13	14	15~19	20~24	25~29	30~										
ベレーン支部	509	26	26	58	22	49	44	38	13	31	26	34	27	4				1	4	4									
タイアーン	11			7							4																		
エフゼニオ・サレス	40		1			5	18	16																					
ベラピスタ	42	1	1	12	3	1	1	2	1	2	1	3	14																
モンテ・アレグレ	26	3					2	3		1	5	7	5																
マタビー	7											2	4	1															
マカバ近郊	11	5	1	1		1	1			1		1																	
カンボ・ベルジ	5			4								1																	
アカラ	24	2	1	1	2	5	13																						
第2トメ・アスー	33	3	7	23																									
ムルアイ	11				1	10																							

移住地名	調査戸数	経過年数																											
		1	2	3	4	5	6	7	8	9	10	11	12	13	14	15~19	20~24	25~29	30~										
ロザリオ	6					6																							
エストラダ・ノーバ	9	1		3	2	3																							
グアマ・タカシヨス	21	1	1	1	1		2	1	4	6	4																		
グアマ・ベルナンブコ	18		1						2	15																			
ドレーゼ・デ・セランブコ	13			1		1					1	10																	
キナリー	5							5																					
トメ・アスー(トメ・アスー区)	12		2					1	1	1			1	1				1	2	2									
トメ・アスー(アライア区)	37	不明																											
トメ・アスー(ポアピスタ区)	35	〃																											
トメ・アスー(ブレウ1区)	32	〃																											
ベレーン近郊(カスタンヤール区)	12	1	2	3			3	1		1										1									
ベレーン近郊(モエマ区)	23	5	4	5	1	1		2	1		2	1		1															
ベレーン近郊(ベンフィカ区)	22	2	2	3	1	2	2	5	1	2	2																		
ベレーン近郊(グイジアおびダ/サンタ・イザベル区)	56	2	3	1	4	11	3	3	3	3	7	10	2	1						1	2								

5. 現地貨

本報告書内の金額を示す数字は全て現地貨にて表示した。

なお, 本報告書対象の現地貨幣単位はすべて「コント」で表示した。

6. 邦貨換算

本報告書対象の邦貨換算は一応の目安を得るためにおこなったものであるから, 一律

1コント=190円 とした。

なお, 邦貨はすべて千円単位で表示した。

7. 平均値

本報告書にもちいた平均値は下記の2種があるので注意されたい。

- (1) 平均 : 調査票にあらわれた数字を調査戸数によって単純算術平均したものである。これを報告書内では単に「平均」または「一戸平均」の用語で表示してある。



- (2) 「所有戸数当平均」「実績戸数当平均」「生産戸数当平均」「使用戸数当平均」「購入戸数当平均」：

これらの平均値は土地・家畜・永年作物・負債等においては実際にこれを所有した戸数によって、収入・支出・経営成果等においては、実際にこれらの実績のあった戸数によって、農業生産においては実際に生産のあった戸数によって、家計費・農業経営費においては実際に使用のあった戸数によって、固定財購入費においては実際に購入のあった戸数によって単純算術平均したものである。

つまり「0」を有意な数字とみなさずに平均したものである。

8. 最高値・最低値

全体的な最高値・最低値ではなく、各項目ごとの最高値・最低値であって、各項目間の関連は全くない。

9. 表示項目の説明

(1) 家族人数

同一経済内にある家族・同居人の人数である。したがって、不在者、非農業従事者であっても、同一家族であればこの中に含まれる。しかし、戸籍上同一家族であっても、経済的に独立しているものは別個に取扱っている。

(2) 農業従事者数

専従・補助の如何をとわず農業従事者の人数を示している。

(3) 換算労働人数

稼働力を示すもので、農業従事者の専従の度合、本人の能力を考慮して換算した人数であるが、例外的なものを除いては下表の換算率をもちいて計算したものである。

年 令	労働換算率	
	男	女
～ 5	0	0
6～14	0.3	0.3
15～19	0.8	0.8
20～29	1.0	0.8
30～59	1.0	0.8
60～	0.6	0.4

(4) 換算消費人数

下表の換算率を用いて計算表示してある。

年 令	消費換算率	
	男	女
～ 5	0.3	0.3
6～14	0.7	0.7
15～19	1.0	0.8
20～29	1.0	0.8
30～59	1.0	0.8
60～	0.8	0.7

(5) 現金収入

期末未収入金を除く、(7)、(8)、(9)に示すような農業粗収入、農外収入、借入金等で示される額である。

ただし、期末未収入金であっても、近い将来に収入が確実なものはこの中に含めてある。

(6) 農業粗収入

調査対象期間内の農業生産物総売上高である。この中には、自家消費向生産物（食料、飼料）および当調査対象期間内農産物の現物在庫の評価額は含まれていない。つまり、当報告書で扱う農業粗収入とはあくまでも、売上高によって示される現金扱だけを表示してある。

(7) 農外収入

調査対象期間内の農業粗収入、借入金等を除いた現金収入は全てこの中に含めてある。よって、資産売却収入等もこの中に含めて計上してある。

(8) 借入金等

調査対象期間内における借入金、返済された貸付金およびそれらの利息がこの中に含まれている。

(9) 売上単価

年間売上高を年間収量で除したものである。

$$\text{売上単価} = \frac{\text{年間売上高}}{\text{年間収量}}$$

(10) 現金支出

期末未払金を除く、現金農業経営費、農外支出、固定財購入費、諸負担金、借入金返済等

家計費で示される額である。

ただし、期末未払金であっても、近い将来に支出が確実なものはこの中に含まれる。

(11) 現金農業経営費

減価償却費を除く、農業租収入をうるために調査対象期間内に実際に現金支出のあった経営費である。

(12) 農業経営費

現金農業経営費+減価償却費で示される額である。

ただし、この中には家族労賃は含まれていない。また、自家生産物を利用した場合その評価額は含まれていない。

(13) 農外支出

原則的には(8)の農外収入をうるために費された経費であるが、調査対象期間内の現金農業経営費、固定財購入費、諸負担金、借入金返済等、家計費を除いた現金支出は全てこの中に含まれる。

(14) 固定財購入費

調査対象期間内に固定財購入のために実際現金支出した額である。この中には過年度に購入したものの分割払い分も含まれる。

(15) 諸負担金

調査対象期間内の諸税、組合費、寄付金などの合算額である。

(16) 借入金返済等

調査対象期間内に実際支出のあった借入金の返済額、利息等の合算額である。

(17) 家計費

調査対象期間内に登じた家計費である。

ただし、この中には、自家生産物消費の評価額は含まれていない。

(18) 農業所得

これは農業経営を通じて得た調査期間内の総合報酬であり、農業租収入より農業経営費を差引いた額で表示される。

なお、当所得は、(7)でのべたように現金扱いのものであるから名目所得であり、実質所得は含まれていない。

$$\text{農業所得} = \text{農業租収入} - \text{農業経営費}$$

(19) 農外所得

農外収入より農外支出を差引いた額で示される。

$$\text{農外所得} = \text{農外収入} - \text{農外支出}$$

(20) 農家所得

これは農家の農業、農外の経営を通じて得た調査期間内の総合報酬であり、農業所得と農外所得とを合算した額で表示される。

$$\text{農家所得} = \text{農業所得} + \text{農外所得}$$

(21) 農家経済余剰

農家所得より必要経費である諸負担金、家計費を差引いた額で表示しており、調査期間内の農業経営による余剰である。これによって農家の黒字、赤字を決定する。

$$\text{農家経済余剰} = \text{農家所得} - (\text{諸負担金} + \text{家計費})$$

(22) 現金農家純余剰

農家の現金による総合的余剰である。

$$\text{現金農家純余剰} = \text{総現金収入} - \text{総現金支出}$$

(23) 農業経営集約度指数

農業経営の集約度を比較するものである。

① 家族農業従事者1人当り資本装備

家族内の農業従事者に対する農業資本の集約度をみるものである。

$$\text{家族農業従事者1人当り資本装備} = \frac{\text{固定資本} + \text{流動資本}}{\text{家族農業従事者}}$$

② 家族農業従事者1人当り農機具装備

家族内の農業従事者に対する農機具の集約度をみるものである。

$$\text{家族農業従事者1人当り農機具装備} = \frac{\text{農機具}}{\text{家族農業従事者}}$$

③ Ha 当り農業資本額

経営耕地に対する農業資本の集約度をみる。

$$\text{Ha 当り農業資本額} = \frac{\text{固定資本} + \text{流動資本}}{\text{耕地面積}}$$

(24) 生産性指数

農業生産の生産性を比較するものである。

① 土地生産性 (Ha 当り)

経営耕地の生産性をみるものである。

$$\text{土地生産性} = \frac{\text{農業所得}}{\text{耕地面積}}$$

② 資本生産性

投下資本の生産性をみるものである。

$$\text{資本生産性} = \frac{\text{農業所得}}{\text{固定資本} + \text{流動資本}}$$

10. 利用上の注意

(1) 土地

土地の評価額の記入されていない移住地がある。これは土地所有権が半永久的に持ち得ないのか、土地代を一部支払っており、近い将来に獲得出来るものなのか、不明なものが多いため、この点を十分注意されたい。

(2) 家畜

固定資産として取扱った家畜の中に豚・牛などの肥育売却を目的としたものも含まれているので注意されたい。

(3) 永年作物

この中にはパイナップル、バナナ、棉などのように、短期作物ともとれるものも含まれているが、これは現地で自然環境などにより多年生の草木として栽植している場合であるので永年作物として取扱ってある。

11. グラフ上における平均値・最高値・最低値の表示について

各移住地ごとに図してある、現金収入・農業収入・年間売上高・現金支出・農業経費・固定財購入費・家計費・経営成果のところにおける「所有戸数当平均」「実績戸数当平均」「生産戸数当平均」「使用戸数当平均」「購入戸数当平均」および各々の最高値・最低値は次のときかたちで表示する。

	最高値
	平均
	最低値

12. 経過年数別戸数

入値年月より調査年月までを差引いて算出した経過年月は次表のごとくである。

支部名	移住地名	総戸数	調査戸数	調査時点	調査対象期間	調査実施日
ベ	タイアノ	13	11	40.11.31	39.12.1~40.11.31	40.1.1
	エフビニオ・サーレス	58	40	41.12.31	40.1.1~41.12.31	41.1.1
	ベラビスタ	42	42	41.12.31	40.1.1~41.12.31	41.1.1
	モンテ・アレグレ	27	26	40.9.30	39.10.1~40.9.30	40.1.0
	マタビー	7	7	40.6.30	39.7.1~40.6.30	40.1.1
	マカバ近郊	15	11	40.6.30	39.7.1~40.6.30	40.1.1
	カンボ・ベルジ	5	5	40.6.30	39.7.1~40.6.30	40.1.1
	アカラ	31	24	41.12.31	40.1.1~41.12.31	41.1.1
	第2トメ・アスー	35	33	41.12.31	40.1.1~41.12.31	41.3.1
	ムルアイ	11	11	41.12.31	40.1.1~41.12.31	40.1.0
レ	ロザリオ	6	6	41.12.31	40.1.1~41.12.31	40.1.0
	エストラダ・ノーバ	10	9	41.12.31	40.1.1~41.12.31	40.1.0
	グアマ・タカジョス	26	21	41.12.31	40.1.1~41.12.31	41.1.1
	グアマ・ベルナンゴ	20	18	41.12.31	40.1.1~41.12.31	41.1.1
	トレビ・デ・センプロ	22	13	41.12.31	40.1.1~41.12.31	41.1.1
	キナリー	5	5	41.12.31	40.1.1~41.12.31	41.3.1
	トメ・アスー (トメ・アスー区)	19	12	不明		40.9.1
	トメ・アスー (アライア区)	47	37	〃		
	トメ・アスー (ボアビスタ区)	40	33	〃		
	トメ・アスー (プレウ1区)	33	32	〃		
ン	ベレーン近郊 (カスタンヤール区)	13	12	40.6.30	39.7.1~40.6.30	40.1.0
	ベレーン近郊 (モエマ区)	23	23	40.6.30	39.7.1~40.6.30	40.8.1
	ベレーン近郊 (ベンフイカ区)	26	22	40.6.30	39.7.1~40.6.30	40.7.1
	ベレーン近郊 (グイジアおよび サンタ・イザベル区)	76	56	40.6.30	39.7.1~40.6.30	40.9.1

## II 統計図表目次

### ベレーン支部

#### 統計表

第Ⅷ-1表	一戸平均家族人数・家族農業従事者数および換算労働人数・換算消費人数
資 産 関 係	
第Ⅷ-2表	資 産 表
第Ⅷ-3表	一戸平均土地所有面積
第Ⅷ-4表	土地の平均所有面積の割合
第Ⅷ-5表	タイアーノ移住地の所有永年作物
第Ⅷ-6表	エフゼニオ・サーレス移住地の
第Ⅷ-7表	ベラビスタ移住地の
第Ⅷ-8表	ガラナの栽植規模別戸数
第Ⅷ-9表	モンテ・アレグレ移住地の所有永年作物
第Ⅷ-10表	マタビー移住地の
第Ⅷ-11表	マカバ近郊移住地の
第Ⅷ-12表	カンボ・ベルジ移住地の
第Ⅷ-13表	アカラ移住地の
第Ⅷ-14表	第2トメ・アスー移住地の
第Ⅷ-15表	ムルアイ移住地の
第Ⅷ-16表	ロザリオ移住地の
第Ⅷ-17表	エストラダ・ノーバ移住地の
第Ⅷ-18表	グアマタカジョス移住地の
第Ⅷ-19表	グアマ・ベルナンブコ移住地の
第Ⅷ-20表	トレゼ・デ・セテンプロ移住地の
第Ⅷ-21表	キナリー移住地の
第Ⅷ-22表	トメ・アスー(トメ・アスー区)移住地の
第Ⅷ-23表	トメ・アスー(アライア区)移住地の
第Ⅷ-24表	トメ・アスー(ボアビスタ区)移住地の
第Ⅷ-25表	トメ・アスー(ブレウ1区)移住地の

第Ⅷ-26表	ベレーン近郊(カスタニヤール区)移住地の所有永年作物
第Ⅷ-27表	ベレーン近郊(モエマ区)移住地の
第Ⅷ-28表	ベレーン近郊(ベンフィカ区)移住地の
第Ⅷ-29表	ベレーン近郊(ウイジニア及びサンタ・イザベル区)移住地の
第Ⅷ-30表	ベレーン管内各移住地のビメンター戸当栽植本数
第Ⅷ-31表	ビメンターの栽植規模別戸数
第Ⅷ-32表	一戸平均所有頭羽数
第Ⅷ-33表	所有戸数及び所有戸数当り平均飼育数
第Ⅷ-34表	主要家畜の所有戸数当り平均飼育数と最高・最低飼育数
第Ⅷ-35表	豚
第Ⅷ-36表	鶏多飼育移住地の鶏飼育規模別戸数
第Ⅷ-37表	短期負債表
第Ⅷ-38表	長期負債表
第Ⅷ-39表	負債計表
収 支 関 係	
第Ⅷ-40表	一戸平均現金収入
第Ⅷ-41表	一戸平均農業租収入
第Ⅷ-42表	一戸平均現金支出
第Ⅷ-43表	一戸平均農業経営費
第Ⅷ-44表	一戸平均固定財購入費
第Ⅷ-45表	一戸平均家計費
第Ⅷ-46表	タイアーノ移住地の現金収入
第Ⅷ-47表	エフゼニオ・サーレス移住地の
第Ⅷ-48表	ベラビスタ移住地の
第Ⅷ-49表	モンテ・アレグレ移住地の
第Ⅷ-50表	マタビー移住地の
第Ⅷ-51表	マカバ近郊移住地の
第Ⅷ-52表	カンボ・ベルジ移住地の
第Ⅷ-53表	アカラ移住地の
第Ⅷ-54表	第2トメ・アスー移住地の

第Ⅷ-55表	ムルアイ移住地の現金収入
第Ⅷ-56表	ロザリオ移住地の
第Ⅷ-57表	エストラダ・ノーバ移住地の
第Ⅷ-58表	グアマ・タカジョス移住地の
第Ⅷ-59表	グアマ・ベルナンブコ移住地の
第Ⅷ-60表	トレゼ・デ・セテンプロ移住地の
第Ⅷ-61表	キナリー移住地の
第Ⅷ-62表	トメ・アスー(トメ・アスー区)移住地の
第Ⅷ-63表	トメ・アスー(アライア区)移住地の
第Ⅷ-64表	トメ・アスー(ボアビスタ区)移住地の
第Ⅷ-65表	トメ・アスー(ブレウ1区)移住地の
第Ⅷ-66表	ベレーン近郊(カスタニヤール区)移住地の
第Ⅷ-67表	ベレーン近郊(モエマ区)移住地の
第Ⅷ-68表	ベレーン近郊(ベンフィカ区)移住地の
第Ⅷ-69表	ベレーン近郊(ウイジニアおよびサンタ・イザベル区)移住地の
第Ⅷ-70表	タイアーノ移住地の農業租収入
第Ⅷ-71表	エフゼニオ・サーレス移住地の
第Ⅷ-72表	ベラビスタ移住地の
第Ⅷ-73表	モンテ・アレグレ移住地の
第Ⅷ-74表	マタビー移住地の
第Ⅷ-75表	マカパ近郊移住地の
第Ⅷ-76表	カンボ・ベルジ移住地の
第Ⅷ-77表	アカラ移住地の
第Ⅷ-78表	第2トメ・アスー移住地の
第Ⅷ-79表	ムルアイ移住地の
第Ⅷ-80表	ロザリオ移住地の
第Ⅷ-81表	エストラダ・ノーバ移住地の
第Ⅷ-82表	グアマ・タカジョス移住地の
第Ⅷ-83表	グアマ・ベルナンブコ移住地の
第Ⅷ-84表	トレゼ・デ・セテンプロ移住地の

第Ⅷ-85表	キナリー移住地の農業租収入
第Ⅷ-86表	トメ・アスー(トメ・アスー区)移住地の
第Ⅷ-87表	トメ・アスー(アライア区)移住地の
第Ⅷ-88表	トメ・アスー(ボアビスタ区)移住地の
第Ⅷ-89表	トメ・アスー(ブレウ1区)移住地の
第Ⅷ-90表	ベレーン近郊(カスタニヤール区)移住地の
第Ⅷ-91表	ベレーン近郊(モエマ区)移住地の
第Ⅷ-92表	ベレーン近郊(ベンフィカ区)移住地の
第Ⅷ-93表	ベレーン近郊(ウイジニアおよびサンタ・イザベル区)移住地の
第Ⅷ-94表	タイアーノ移住地の農産物の本数・作付面積・年間収量・年間売上高
第Ⅷ-95表	タイアーノ移住地の主要作物のHa当収量・Ha当売上高・売上単価
第Ⅷ-96表	タイアーノ移住地の自家消費向生産物評価
第Ⅷ-97表	タイアーノ移住地の農産物の販売と自給の割合
第Ⅷ-98表	エフゼニオ・サーレス移住地の農産物の本数・作付面積・年間収量・年間売上高
第Ⅷ-99表	エフゼニオ・サーレス移住地の主要作物のHa当収量・Ha当売上高・売上単価
第Ⅷ-100表	エフゼニオ・サーレス移住地の自家消費向生産物評価
第Ⅷ-101表	エフゼニオ・サーレス移住地の農産物の販売と自給の割合
第Ⅷ-102表	ベラビスタ移住地の農産物の本数・作付面積・年間収量・年間売上高
第Ⅷ-103表	ベラビスタ移住地の主要作物のHa当収量・Ha当売上高・売上単価
第Ⅷ-104表	ベラビスタ移住地の自家消費向生産物評価
第Ⅷ-105表	ベラビスタ移住地の農産物の販売と自給の割合
第Ⅷ-106表	モンテ・アレグレ移住地の農産物の本数・作付面積・年間収量・年間売上高
第Ⅷ-107表	モンテ・アレグレ移住地の主要作物のHa当収量・Ha当売上高・売上単価
第Ⅷ-108表	モンテ・アレグレ移住地の自家消費向生産物評価
第Ⅷ-109表	モンテ・アレグレ移住地の農産物の販売と自給の割合
第Ⅷ-110表	マタビー移住地の農産物の本数・作付面積・年間収量・年間売上高
第Ⅷ-111表	マタビー移住地の主要作物のHa当収量・Ha当売上高・売上単価

第Ⅷ-112表	マタビー移住地の自家消費向生産物評価
第Ⅷ-113表	マタビー移住地の農産物の販売と自給の割合
第Ⅷ-114表	マカバ近郊移住地の農産物の本数・作付面積・年間収量・年間売上高
第Ⅷ-115表	マカバ近郊移住地の主要作物のHa当収量・Ha当売上高・売上単価
第Ⅷ-116表	マカバ近郊移住地の自家消費向生産物評価
第Ⅷ-117表	マカバ近郊移住地の農産物の販売と自給の割合
第Ⅷ-118表	カンボ・ベルジ移住地の農産物の本数・作付面積・年間収量・年間売上高
第Ⅷ-119表	カンボ・ベルジ移住地の主要作物Ha当収量・Ha当売上高・売上単価
第Ⅷ-120表	カンボ・ベルジ移住地の自家消費向生産物評価
第Ⅷ-121表	カンボ・ベルジ移住地の農産物の販売と自給の割合
第Ⅷ-122表	アカラ移住地の農産物の本数・作付面積・年間収量・年度売上高
第Ⅷ-123表	アカラ移住地の主要作物のHa当収量・Ha当売上高・売上単価
第Ⅷ-124表	アカラ移住地の自家消費向生産物評価
第Ⅷ-125表	アカラ移住地の農産物の販売と自給の割合
第Ⅷ-126表	第2トメ・アスー移住地の農産物の本数・作付面積・年間収量・年間売上高
第Ⅷ-127表	第2トメ・アスー移住地の主要作物のHa当収量・Ha当売上高・売上単価
第Ⅷ-128表	第2トメ・アスー移住地の自家消費向生産物評価
第Ⅷ-129表	第2トメ・アスー移住地の農産物の販売と自給の割合
第Ⅷ-130表	ムルアイ移住地の農産物の本数・作付面積・年間収量・年間売上高
第Ⅷ-131表	ムルアイ移住地の主要作物のHa当収量・Ha当売上高・売上単価
第Ⅷ-132表	ムルアイ移住地の自家消費向生産物評価
第Ⅷ-133表	ムルアイ移住地の農産物の販売と自給の割合
第Ⅷ-134表	ロザリオ移住地の農産物の本数・作付面積・年間収量・年間売上高
第Ⅷ-135表	ロザリオ移住地の主要作物のHa当収量・Ha当売上高・売上単価
第Ⅷ-136表	ロザリオ移住地の自家消費向生産物評価
第Ⅷ-137表	ロザリオ移住地の農産物の販売と自給の割合
第Ⅷ-138表	エストラダ・ノーバ移住地の農産物の本数・作付面積・年間収量・年間売上高
第Ⅷ-139表	エストラダ・ノーバ移住地の主要作物Ha当収量・Ha当売上高・売上単価

第Ⅷ-140表	エストラダ・ノーバ移住地の自家消費向生産物評価
第Ⅷ-141表	エストラダ・ノーバ移住地の農産物の販売と自給の割合
第Ⅷ-142表	グアマ・タカジヨス移住地の農産物の本数・作付面積・年間収量・年間売上高
第Ⅷ-143表	グアマ・タカジヨス移住地の主要作物のHa当収量・Ha当売上高・売上単価
第Ⅷ-144表	グアマ・タカジヨス移住地の自家消費向生産物評価
第Ⅷ-145表	グアマ・タカジヨス移住地の農産物の販売と自給の割合
第Ⅷ-146表	グアマ・ベルナンブコ移住地の農産物の本数・作付面積・年間収量・年間売上高
第Ⅷ-147表	グアマ・ベルナンブコ移住地の主要作物のHa当収量・Ha当売上高・売上単価
第Ⅷ-148表	グアマ・ベルナンブコ移住地の自家消費向生産物評価
第Ⅷ-149表	グアマ・ベルナンブコ移住地の農産物の販売と自給の割合
第Ⅷ-150表	トレゼ・デ・セテンプロ移住地の農産物の本数・作付面積・年間収量・年間売上高
第Ⅷ-151表	トレゼ・デ・セテンプロ移住地の主要作物のHa当収量・Ha当売上高・売上単価
第Ⅷ-152表	トレゼ・デ・セテンプロ移住地の自家消費向生産物評価
第Ⅷ-153表	トレゼ・デ・セテンプロ移住地の農産物の販売と自給の割合
第Ⅷ-154表	キナリー移住地の農産物の本数・作付面積・年間収量・年間売上高
第Ⅷ-155表	キナリー移住地の主要作物Ha当収量・Ha当売上高・売上単価
第Ⅷ-156表	キナリー移住地の自家消費向生産物評価
第Ⅷ-157表	キナリー移住地の農産物の販売と自給の割合
第Ⅷ-158表	トメ・アスー(トメ・アスー区)移住地の農産物の本数・作付面積・年間収量・年間売上高
第Ⅷ-159表	トメ・アスー(トメ・アスー区)移住地の主要作物のHa当収量・Ha当売上高・売上単価
第Ⅷ-160表	トメ・アスー(トメ・アスー区)移住地の自家消費向生産物評価
第Ⅷ-161表	トメ・アスー(トメ・アスー区)移住地の農産物の販売と自給の割合

第Ⅷ-162表	トメ・アスー(アライア区)移住地の農産物の本数・作付面積・年間収量・年間売上高
第Ⅷ-163表	トメ・アスー(アライア区)移住地の主要作物Ha当収量・Ha当売上高・売上単価
第Ⅷ-164表	トメ・アスー(アライア区)移住地の自家消費向生産物評価
第Ⅷ-165表	トメ・アスー(アライア区)移住地の農産物の販売と自給の割合
第Ⅷ-166表	トメ・アスー(ボアピスタ区)移住地の農産物の本数・作付面積・年間収量・年間売上高
第Ⅷ-167表	トメ・アスー(ボアピスタ区)移住地の主要作物のHa当収量・Ha当売上高・売上単価
第Ⅷ-168表	トメ・アスー(ボアピスタ区)移住地の自家消費向生産物評価
第Ⅷ-169表	トメ・アスー(ボアピスタ区)移住地の農産物の販売と自給の割合
第Ⅷ-170表	トメ・アスー(ブレウ1区)移住地の農産物の本数・作付面積・年間収量・年間売上高
第Ⅷ-171表	トメ・アスー(ブレウ1区)移住地の主要作物のHa当収量・Ha当売上高・売上単価
第Ⅷ-172表	トメ・アスー(ブレウ1区)移住地の自家消費向生産物評価
第Ⅷ-173表	トメ・アスー(ブレウ1区)移住地の農産物の販売と自給の割合
第Ⅷ-174表	ベレーン近郊(カスタニヤール区)移住地の農産物の本数・作付面積・年間収量・年間売上高
第Ⅷ-175表	ベレーン近郊(カスタニヤール区)移住地の主要作物Ha当収量・Ha当の売上高・売上単価
第Ⅷ-176表	ベレーン近郊(カスタニヤール区)移住地の自家消費向生産物評価
第Ⅷ-177表	ベレーン近郊(カスタニヤール区)移住地の農産物の販売と自給の割合
第Ⅷ-178表	ベレーン近郊(モエマ区)移住地の農産物の本数・作付面積・年間収量・年間売上高
第Ⅷ-179表	ベレーン近郊(モエマ区)移住地の主要作物のHa当収量・Ha当売上高・売上単価
第Ⅷ-180表	ベレーン近郊(モエマ区)移住地の自家消費向生産物評価
第Ⅷ-181表	ベレーン近郊(モエマ区)移住地の農産物の販売と自給の割合

第Ⅷ-182表	ベレーン近郊(ベンフィカ区)移住地の農産物の本数・作付面積・年間収量・年間売上高
第Ⅷ-183表	ベレーン近郊(ベンフィカ区)移住地の主要作物のHa当収量・Ha当売上高・売上単価
第Ⅷ-184表	ベレーン近郊(ベンフィカ区)移住地の自家消費向生産物評価
第Ⅷ-185表	ベレーン近郊(ベンフィカ区)移住地の農産物の販売と自給の割合
第Ⅷ-186表	ベレーン近郊(ウイジリアおよびサンタ・イザベル区)移住地の農産物の本数・作付面積・年間収量・年間売上高
第Ⅷ-187表	ベレーン近郊(ウイジリアおよびサンタ・イザベル区)移住地の主要作物のHa当収量・Ha当売上高・売上単価
第Ⅷ-188表	ベレーン近郊(ウイジリアおよびサンタ・イザベル区)移住地の自家消費向生産物評価
第Ⅷ-189表	ベレーン近郊(ウイジリアおよびサンタ・イザベル区)移住地の農産物の販売と自給の割合
第Ⅷ-190表	タイアノ移住地の現金支出
第Ⅷ-191表	エフゼニオ・サーレス移住地の
第Ⅷ-192表	ベラピスタ移住地の
第Ⅷ-193表	モンテ・アレグレ移住地の
第Ⅷ-194表	マタビー移住地の
第Ⅷ-195表	マカバ近郊移住地の
第Ⅷ-196表	カンボ・ベルジ移住地の
第Ⅷ-197表	アカラ移住地の
第Ⅷ-198表	第2トメ・アスー移住地の
第Ⅷ-199表	ムルアイ移住地の
第Ⅷ-200表	ロザリオ移住地の
第Ⅷ-201表	エストラダ・ノーバ移住地の
第Ⅷ-202表	グアマ・タカジョス移住地の
第Ⅷ-203表	グアマ・ベルナンブコ移住地の
第Ⅷ-204表	トレゼ・デ・セテンプロ移住地の
第Ⅷ-205表	キナリー移住地の

第Ⅷ-206表	トメ・アスー(トメ・アスー区)移住地の現金支出	
第Ⅷ-207表	トメ・アスー(アライア区)移住地の	〃
第Ⅷ-208表	トメ・アスー(ボアピスタ区)移住地の	〃
第Ⅷ-209表	トメ・アスー(ブレウ1区)移住地の	〃
第Ⅷ-210表	ベレーン近郊(カスタニヤール区)移住地の	〃
第Ⅷ-211表	ベレーン近郊(モエマ区)移住地の	〃
第Ⅷ-212表	ベレーン近郊(ベンフィカ区)移住地の	〃
第Ⅷ-213表	ベレーン近郊(ウイジニアおよびサンタ・イザベル区)移住地の	〃
第Ⅷ-214表	タイアーノ移住地の農業経営費	
第Ⅷ-215表	エフゼニオ・サーレス移住地の	〃
第Ⅷ-216表	ベラピスタ移住地の	〃
第Ⅷ-217表	モンテ・アレグレ移住地の	〃
第Ⅷ-218表	マタビー移住地の	〃
第Ⅷ-219表	マカバ近郊移住地の	〃
第Ⅷ-220表	カンボ・ベルジ移住地の	〃
第Ⅷ-221表	アカラ移住地の	〃
第Ⅷ-222表	第2トメ・アスー移住地の	〃
第Ⅷ-223表	ムルアイ移住地の	〃
第Ⅷ-224表	ロザリオ移住地の	〃
第Ⅷ-225表	エストラダ・ノーバ移住地の	〃
第Ⅷ-226表	グアマ・タカジヨス移住地の	〃
第Ⅷ-227表	グアマ・ベルナンブコ移住地の	〃
第Ⅷ-228表	トレゼ・デ・セテンプロ移住地の	〃
第Ⅷ-229表	キナリー移住地の	〃
第Ⅷ-230表	トメ・アスー(トメ・アスー区)移住地の	〃
第Ⅷ-231表	トメ・アスー(アライア区)移住地の	〃
第Ⅷ-232表	トメ・アスー(ボアピスタ区)移住地の	〃
第Ⅷ-233表	トメ・アスー(ブレウ1区)移住地の	〃
第Ⅷ-234表	ベレーン近郊(カスタニヤール区)移住地の	〃
第Ⅷ-235表	ベレーン近郊(モエマ区)移住地の	〃

第Ⅷ-236表	ベレーン近郊(ベンフィカ区)移住地の農業経営費	
第Ⅷ-237表	ベレーン近郊(ウイジニアおよびサンタ・イザベル区)移住地の	〃
第Ⅷ-238表	タイアーノ移住地の家計費	
第Ⅷ-239表	エフゼニオ・サーレス移住地の	〃
第Ⅷ-240表	ベラピスタ移住地の	〃
第Ⅷ-241表	モンテ・アレグレ移住地の	〃
第Ⅷ-242表	マタビー移住地の	〃
第Ⅷ-243表	マカバ近郊移住地の	〃
第Ⅷ-244表	カンボ・ベルジ移住地の	〃
第Ⅷ-245表	アカラ移住地の	〃
第Ⅷ-246表	第2トメ・アスー移住地の	〃
第Ⅷ-247表	ムルアイ移住地の	〃
第Ⅷ-248表	ロザリオ移住地の	〃
第Ⅷ-249表	エストラダ・ノーバ移住地の	〃
第Ⅷ-250表	グアマ・タカジヨス移住地の	〃
第Ⅷ-251表	グアマ・ベルナンブコ移住地の	〃
第Ⅷ-252表	トレゼ・デ・セテンプロ移住地の	〃
第Ⅷ-253表	キナリー移住地の	〃
第Ⅷ-254表	トメ・アスー(トメ・アスー区)移住地の	〃
第Ⅷ-255表	トメ・アスー(アライア区)移住地の	〃
第Ⅷ-256表	トメ・アスー(ボアピスタ区)移住地の	〃
第Ⅷ-257表	トメ・アスー(ブレウ1区)移住地の	〃
第Ⅷ-258表	ベレーン近郊(カスタニヤール区)移住地の	〃
第Ⅷ-259表	ベレーン近郊(モエマ区)移住地の	〃
第Ⅷ-260表	ベレーン近郊(ベンフィカ区)移住地の	〃
第Ⅷ-261表	ベレーン近郊(ウイジニアおよびサンタ・イザベル区)移住地の	〃
第Ⅷ-262表	タイアーノ移住地の固定財購入費	
第Ⅷ-263表	エフゼニオ・サーレス移住地の	〃
第Ⅷ-264表	ベラピスタ移住地の	〃
第Ⅷ-265表	モンテ・アレグレ移住地の	〃



第Ⅷ-266表	マタビー移住地の固定時購入費
第Ⅷ-267表	マカバ近郊移住地の
第Ⅷ-268表	カンボ・ベルジ移住地の
第Ⅷ-269表	アカラ移住地の
第Ⅷ-270表	第2トメ・アスー移住地の
第Ⅷ-271表	ムルアイ移住地の
第Ⅷ-272表	ロザリオ移住地の
第Ⅷ-273表	エストラダ・ノーバ移住地の
第Ⅷ-274表	グアマ・タカジヨス移住地の
第Ⅷ-275表	グアマ・ベルナンブコ移住地の
第Ⅷ-276表	トレゼ・デ・セテンプロ移住地の
第Ⅷ-277表	キナリー移住地の
第Ⅷ-278表	トメ・アスー(トメ・アスー区)移住地の
第Ⅷ-279表	トメ・アスー(アライア区)移住地の
第Ⅷ-280表	トメ・アスー(ボアビスタ区)移住地の
第Ⅷ-281表	トメ・アスー(ブレウ1区)移住地の
第Ⅷ-282表	ベレーン近郊(カスタニヤール区)移住地の
第Ⅷ-283表	ベレーン近郊(モエマ区)移住地の
第Ⅷ-284表	ベレーン近郊(ベンフィカ区)移住地の
第Ⅷ-285表	ベレーン近郊(ヴィジイアおよびサンタ・イザベル区)移住地の
農家経営成果関係	
第Ⅷ-286表	タイアノ移住地の経営成果総括表
第Ⅷ-287表	エフゼニオ・サーレス移住地の
第Ⅷ-288表	ベラビスタ移住地の
第Ⅷ-289表	モンテ・アレグレ移住地の
第Ⅷ-290表	マタビー移住地の
第Ⅷ-291表	マカバ近郊移住地の
第Ⅷ-292表	カンボ・ベルジ移住地の
第Ⅷ-293表	アカラ移住地の
第Ⅷ-294表	第2トメ・アスー移住地の

第Ⅷ-295表	ムルアイ移住地の経営成果総括表
第Ⅷ-296表	ロザリオ移住地の
第Ⅷ-297表	エストラダ・ノーバ移住地の
第Ⅷ-298表	グアマ・タカジヨス移住地の
第Ⅷ-299表	グアマ・ベルナンブコ移住地の
第Ⅷ-300表	トレゼ・デ・セテンプロ移住地の
第Ⅷ-301表	キナリー移住地の
第Ⅷ-302表	トメ・アスー(トメ・アスー区)移住地の
第Ⅷ-303表	トメ・アスー(アライア区)移住地の
第Ⅷ-304表	トメ・アスー(ボアビスタ区)移住地の
第Ⅷ-305表	トメ・アスー(ブレウ1区)移住地の
第Ⅷ-306表	ベレーン近郊(カスタニヤール)移住地の
第Ⅷ-307表	ベレーン近郊(モエマ区)移住地の
第Ⅷ-308表	ベレーン近郊(ベンフィカ区)移住地の
第Ⅷ-309表	ベレーン近郊(ヴィジイアおよびサンタ・イザベル区)移住地の
第Ⅷ-310表	一戸平均農家経営成果
第Ⅷ-311表	タイアノ移住地の経営成果
第Ⅷ-312表	エフゼニオ・サーレス移住地の
第Ⅷ-313表	ベラビスタ移住地の
第Ⅷ-314表	モンテ・アレグレ移住地の
第Ⅷ-315表	マタビー移住地の
第Ⅷ-316表	マカバ近郊移住地の
第Ⅷ-317表	カンボ・ベルジ移住地の
第Ⅷ-318表	アカラ移住地の
第Ⅷ-319表	第2トメ・アスー移住地の
第Ⅷ-320表	ムルアイ移住地の
第Ⅷ-321表	ロザリオ移住地の
第Ⅷ-322表	エストラダ・ノーバ移住地の
第Ⅷ-323表	グアマ・タカジヨス移住地の
第Ⅷ-324表	グアマ・ベルナンブコ移住地の

第Ⅷ-3 2 5 表	トレーゼ・デ・セテンプロ移住地の経営成果
第Ⅷ-3 2 6 表	キナリー移住地の
第Ⅷ-3 2 7 表	トメ・アスー(トメ・アスー区)移住地の
第Ⅷ-3 2 8 表	トメ・アスー(アライア区)移住地の
第Ⅷ-3 2 9 表	トメ・アスー(ボアビスタ区)移住地の
第Ⅷ-3 3 0 表	トメ・アスー(ブレウ1区)移住地の
第Ⅷ-3 3 1 表	ベレーン近郊(カスタニヤール区)移住地の
第Ⅷ-3 3 2 表	ベレーン近郊(モエマ区)移住地の
第Ⅷ-3 3 3 表	ベレーン近郊(ベンフィカ区)移住地の
第Ⅷ-3 3 4 表	ベレーン近郊(ウイジニアおよびサンタ・イザベル区)移住地の
第Ⅷ-3 3 5 表	農業所得の調査戸数中にしめる階層別戸数とその割合
第Ⅷ-3 3 6 表	農家所得の
第Ⅷ-3 3 7 表	農家経済余剰の
第Ⅷ-3 3 8 表	現金農家純余剰の
第Ⅷ-3 3 9 表	農業経営集約度指数
第Ⅷ-3 4 0 表	生産性指数

統 計 図

第Ⅷ-1 図	年令別一戸平均家族人数・農業従事者数・および換算労働人数と換算消費人数
第Ⅷ-2 図	平均換算労働人数

資 産 関 係

第Ⅷ-3 図	一戸平均土地所有面積-タイア-ノ
第Ⅷ-4 図	一エフゼニオ・サーレス
第Ⅷ-5 図	一ベラビスタ
第Ⅷ-6 図	一モンテ・アレグレ
第Ⅷ-7 図	一マタビー
第Ⅷ-8 図	一マカバ近郊
第Ⅷ-9 図	一カンボ・ベルジ

井井

第Ⅷ-1 0 図	一戸平均土地所有面積-アカラ
第Ⅷ-1 1 図	一第2トメ・アスー
第Ⅷ-1 2 図	一ムルアイ
第Ⅷ-1 3 図	一ロザリオ
第Ⅷ-1 4 図	一エストラダ・ノーバ
第Ⅷ-1 5 図	一グアマ・タカジョス
第Ⅷ-1 6 図	一グアマ・ベルナンブコ
第Ⅷ-1 7 図	一トレーゼ・デ・セテンプロ
第Ⅷ-1 8 図	一キナリー
第Ⅷ-1 9 図	一トメ・アスー(トメ・アスー区)
第Ⅷ-2 0 図	一トメ・アスー(アライア区)
第Ⅷ-2 1 図	一トメ・アスー(ボアビスタ区)
第Ⅷ-2 2 図	一トメ・アスー(ブレウ1区)
第Ⅷ-2 3 図	一ベレーン近郊(カスタニヤール区)
第Ⅷ-2 4 図	一ベレーン近郊(モエマ区)
第Ⅷ-2 5 図	一ベレーン近郊(ベンフィカ区)
第Ⅷ-2 6 図	一ベレーン近郊(ウイジニアおよびサンタ・イザベル区)
第Ⅷ-2 7 図	土地の平均所有面積の割合-タイア-ノ
第Ⅷ-2 8 図	一エフゼニオ・サーレス
第Ⅷ-2 9 図	一ベラビスタ
第Ⅷ-3 0 図	一モンテ・アレグレ
第Ⅷ-3 1 図	一マタビー
第Ⅷ-3 2 図	一マカバ近郊
第Ⅷ-3 3 図	一カンボ・ベルジ
第Ⅷ-3 4 図	一アカラ
第Ⅷ-3 5 図	一第2トメ・アスー
第Ⅷ-3 6 図	一ムルアイ
第Ⅷ-3 7 図	一ロザリオ
第Ⅷ-3 8 図	一エストラダ・ノーバ
第Ⅷ-3 9 図	一グアマ・タカジョス

第Ⅷ-40図	土地の平均所有面積の割合	グアマ・ベルナンブコ
第Ⅷ-41図	〃	トレーゼ・デ・セテンプロ
第Ⅷ-42図	〃	キナリー
第Ⅷ-43図	〃	トメ・アスー(トメ・アスー区)
第Ⅷ-44図	〃	トメ・アスー(アライア区)
第Ⅷ-45図	〃	トメ・アスー(ボアビスタ区)
第Ⅷ-46図	〃	トメ・アスー(プレウ1区)
第Ⅷ-47図	〃	ベレーン近郊(カスタニヤール区)
第Ⅷ-48図	〃	ベレーン近郊(モエマ区)
第Ⅷ-49図	〃	ベレーン近郊(ベンフィカ区)
第Ⅷ-50図	〃	ベレーン近郊(グイジニアおよびサンタ・イザベル区)
第Ⅷ-51図	一戸平均土地所有面積	
第Ⅷ-52図	利用地の利用状況	
第Ⅷ-53図	一戸当り負債額の中にしめる各種負債の割合	
		タイアーノ
第Ⅷ-54図	〃	エフゼニオ・サーレス
第Ⅷ-55図	〃	ベラビスタ
第Ⅷ-56図	〃	モンテ・アレグレ
第Ⅷ-57図	〃	マタビー
第Ⅷ-58図	〃	マカバ近郊
第Ⅷ-59図	〃	カンボ・ベルジ
第Ⅷ-60図	〃	アカラ
第Ⅷ-61図	〃	第2トメ・アスー
第Ⅷ-62図	〃	ムルアイ
第Ⅷ-63図	〃	ロザリオ
第Ⅷ-64図	〃	エストラダ・ノーバ
第Ⅷ-65図	〃	グアマ・タカジョス
第Ⅷ-66図	〃	グアマ・ベルナンブコ
第Ⅷ-67図	〃	トレーゼ・デ・セテンプロ
第Ⅷ-68図	〃	キナリー

第Ⅷ-69図	一戸当り負債額の中にしめる各種負債の割合	
		トメ・アスー(トメ・アスー区)
第Ⅷ-70図	〃	トメ・アスー(アライア区)
第Ⅷ-71図	〃	トメ・アスー(ボアビスタ区)
第Ⅷ-72図	〃	トメ・アスー(プレウ1区)
第Ⅷ-73図	〃	ベレーン近郊(カスタニヤール区)
第Ⅷ-74図	〃	ベレーン近郊(モエマ区)
第Ⅷ-75図	〃	ベレーン近郊(ベンフィカ区)
第Ⅷ-76図	〃	ベレーン近郊(グイジニアおよびサンタ・イザベル区)
第Ⅷ-77図	一戸平均負債額	
収支関係		
第Ⅷ-78図	一戸平均現金収入	
第Ⅷ-79図	一戸平均農業租収入	
第Ⅷ-80図	一戸平均現金支出	
第Ⅷ-81図	一戸平均農業経営費	
第Ⅷ-82図	一戸平均固定財購入費	
第Ⅷ-83図	一戸平均家計費	
第Ⅷ-84図	エンゲル係数	
第Ⅷ-85図	タイアーノ移住地の収入別割合	
第Ⅷ-86図	タイアーノ移住地の収入実績戸数当平均現金収入および最高、最低現金収入	
第Ⅷ-87図	エフゼニオ・サーレス移住地の収入別割合	
第Ⅷ-88図	エフゼニオ・サーレス移住地の収入実績戸数当平均現金収入および最高、最低現金収入	
第Ⅷ-89図	ベラビスタ移住地の収入別割合	
第Ⅷ-90図	ベラビスタ移住地の収入実績戸数当平均現金収入および最高、最低現金収入	
第Ⅷ-91図	モンテ・アレグレ移住地の収入別割合	
第Ⅷ-92図	モンテ・アレグレ移住地の収入実績戸数当平均現金収入および最高、最低現金収入	
第Ⅷ-93図	マタビー移住地の収入別割合	
第Ⅷ-94図	マタビー移住地の収入実績戸数当平均現金収入および最高、最低現金収入	

第Ⅷ- 95図 マカパ近郊移住地の収入別割合  
 第Ⅷ- 96図 マカパ近郊移住地の収入実績戸数当平均現金収入および最高、最低現金収入  
 第Ⅷ- 97図 カンボ・ベルジ移住地の収入別割合  
 第Ⅷ- 98図 カンボ・ベルジ移住地の収入実績戸数当平均現金収入および最高、最低現金収入  
 第Ⅷ- 99図 アカラ移住地の収入別割合  
 第Ⅷ-100図 アカラ移住地の収入実績戸数当平均現金収入および最高、最低現金収入  
 第Ⅷ-101図 第2トメ・アスー移住地の収入別割合  
 第Ⅷ-102図 第2トメ・アスー収入実績戸数当平均現金収入および最高、最低現金収入  
 第Ⅷ-103図 ムルアイ移住地の収入別割合  
 第Ⅷ-104図 ムルアイ移住地の収入実績戸数当平均現金収入および最高、最低現金収入  
 第Ⅷ-105図 ロザリオ移住地の収入別割合  
 第Ⅷ-106図 ロザリオ移住地の収入実績戸数当平均現金収入および最高、最低現金収入  
 第Ⅷ-107図 エストラダ・ノーバ移住地の収入別割合  
 第Ⅷ-108図 エストラダ・ノーバ移住地の収入実績戸数当平均現金収入および最高、最低現金収入  
 第Ⅷ-109図 グアマ・タカジョス移住地の収入別割合  
 第Ⅷ-110図 グアマ・タカジョス移住地の収入実績戸数当平均現金収入および最高、最低現金収入  
 第Ⅷ-111図 グアマ・ベルナンブコ移住地の収入別割合  
 第Ⅷ-112図 グアマ・ベルナンブコ移住地の収入実績戸数当平均現金収入および最高、最低現金収入  
 第Ⅷ-113図 トレーゼ・デ・セテンプロ移住地の収入別割合  
 第Ⅷ-114図 トレーゼ・デ・セテンプロ移住地の収入実績戸数当平均現金収入および最高、最低現金収入  
 第Ⅷ-115図 キナリー移住地の収入別割合  
 第Ⅷ-116図 キナリー移住地の収入実績戸数当平均現金収入および最高、最低現金収入  
 第Ⅷ-117図 トメ・アスー(トメ・アスー区)移住地の収入別割合  
 第Ⅷ-118図 トメ・アスー(トメ・アスー区)移住地の収入実績戸数当平均現金収入および最高、最低現金収入

第Ⅷ-119図 トメ・アスー(アライア区)移住地の収入別割合  
 第Ⅷ-120図 トメ・アスー(アライア区)移住地の収入実績戸数当平均現金収入および最高、最低現金収入  
 第Ⅷ-121図 トメ・アスー(ポアビスタ区)移住地の収入別割合  
 第Ⅷ-122図 トメ・アスー(ポアビスタ区)移住地の収入実績戸数当平均現金収入および最高、最低現金収入  
 第Ⅷ-123図 トメ・アスー(ブレウ1区)移住地の収入別割合  
 第Ⅷ-124図 トメ・アスー(ブレウ1区)移住地の収入実績戸数当平均現金収入および最高、最低現金収入  
 第Ⅷ-125図 ベレーン近郊(カスタニヤール区)移住地の収入別割合  
 第Ⅷ-126図 ベレーン近郊(カスタニヤール区)移住地の収入実績戸数当平均現金収入および最高、最低現金収入  
 第Ⅷ-127図 ベレーン近郊(モエマ区)移住地の収入別割合  
 第Ⅷ-128図 ベレーン近郊(モエマ区)移住地の収入実績戸数当平均現金収入および最高、最低現金収入  
 第Ⅷ-129図 ベレーン近郊(ベンフィカ区)移住地の収入別割合  
 第Ⅷ-130図 ベレーン近郊(ベンフィカ区)移住地の収入実績戸数当平均現金収入および最高、最低現金収入  
 第Ⅷ-131図 ベレーン近郊(グイジリアおよびサンタ・イザベル区)移住地の収入別割合  
 第Ⅷ-132図 ベレーン近郊(グイジリアおよびサンタ・イザベル区)移住地の収入実績戸数当平均現金収入および最高、最低現金収入  
 第Ⅷ-133図 タイアーノ移住地の農業租収入の割合  
 第Ⅷ-134図 タイアーノ 〳 一戸平均農業租収入  
 第Ⅷ-135図 エフゼニオ・サーレス移住地の農業租収入の割合  
 第Ⅷ-136図 エフゼニオ・サーレス 〳 一戸平均農業租収入  
 第Ⅷ-137図 ベラビスタ移住地の農業租収入の割合  
 第Ⅷ-138図 ベラビスタ 〳 一戸平均農業租収入  
 第Ⅷ-139図 モンテ・アレグレ移住地の農業租収入の割合  
 第Ⅷ-140図 モンテ・アレグレ 〳 一戸平均農業租収入  
 第Ⅷ-141図 マタビー移住地の農業租収入の割合

第Ⅷ-142図 マタビー移住地の一戸平均農業租収入  
 第Ⅷ-143図 マカバ近郊移住地の農業租収入の割合  
 第Ⅷ-144図 マカバ近郊 〃 一戸平均農業租収入  
 第Ⅷ-145図 カンボ・ベルジ移住地の農業租収入の割合  
 第Ⅷ-146図 カンボ・ベルジ 〃 一戸平均農業租収入  
 第Ⅷ-147図 アカラ移住地の農業租収入の割合  
 第Ⅷ-148図 アカラ 〃 一戸平均農業租収入  
 第Ⅷ-149図 第2トメ・アスー移住地の農業租収入の割合  
 第Ⅷ-150図 第2トメ・アスー 〃 一戸平均農業租収入  
 第Ⅷ-151図 ムルアイ移住地の農業租収入の割合  
 第Ⅷ-152図 ムルアイ 〃 一戸平均農業租収入  
 第Ⅷ-153図 ロザリオ移住地の農業租収入の割合  
 第Ⅷ-154図 ロザリオ 〃 一戸平均農業租収入  
 第Ⅷ-155図 エストラダ・ノーバ移住地の農業租収入の割合  
 第Ⅷ-156図 エストラダ・ノーバ 〃 一戸平均農業租収入  
 第Ⅷ-157図 グアマ・タカジョス移住地の農業租収入の割合  
 第Ⅷ-158図 グアマ・タカジョス 〃 一戸平均農業租収入  
 第Ⅷ-159図 グアマ・ベルナンブコ移住地の農業租収入の割合  
 第Ⅷ-160図 グアマ・ベルナンブコ 〃 一戸平均農業租収入  
 第Ⅷ-161図 トレーゼ・デ・セテンプロ移住地の農業租収入の割合  
 第Ⅷ-162図 トレーゼ・デ・セテンプロ 〃 一戸平均農業租収入  
 第Ⅷ-163図 キナリー移住地の農業租収入の割合  
 第Ⅷ-164図 キナリー 〃 一戸平均農業租収入  
 第Ⅷ-165図 トメ・アスー(トメ・アスー区)移住地の農業租収入の割合  
 第Ⅷ-166図 トメ・アスー 〃 〃 一戸平均農業租収入  
 第Ⅷ-167図 トメ・アスー(アライア区)移住地の農業租収入の割合  
 第Ⅷ-168図 トメ・アスー 〃 〃 一戸平均農業租収入  
 第Ⅷ-169図 トメ・アスー(ボアビスタ区)移住地の農業租収入の割合  
 第Ⅷ-170図 トメ・アスー 〃 〃 一戸平均農業租収入  
 第Ⅷ-171図 トメ・アスー(ブレウ1区)移住地の農業租収入の割合

第Ⅷ-172図 トメ・アスー(ブレウ1区)移住地の一戸平均農業租収入  
 第Ⅷ-173図 ベレーン近郊(カスタニヤール区)移住地の農業租収入の割合  
 第Ⅷ-174図 ベレーン近郊 〃 〃 一戸平均農業租収入  
 第Ⅷ-175図 ベレーン近郊(モエマ区)移住地の農業租収入の割合  
 第Ⅷ-176図 ベレーン近郊 〃 〃 一戸平均農業租収入  
 第Ⅷ-177図 ベレーン近郊(ベンフィカ区)移住地の農業租収入の割合  
 第Ⅷ-178図 ベレーン近郊 〃 〃 一戸平均農業租収入  
 第Ⅷ-179図 ベレーン近郊(ヴァジアおよびサンタ・イザベル区)移住地の農業租収入の割合  
 第Ⅷ-180図 ベレーン近郊(ヴァジアおよびサンタ・イザベル区)移住地の一戸平均農業租収入  
 第Ⅷ-181図 タイアーノ移住地の総戸数に対する生産農家戸数の割合  
 第Ⅷ-182図 タイアーノ移住地の各作物の部門別総売上高に対する割合  
 第Ⅷ-183図 タイアーノ移住地の生産戸数当平均年間売上高及び最高、最低売上高  
 第Ⅷ-184図 タイアーノ移住地の農産物の販売と自給の割合  
 第Ⅷ-185図 エフゼニオ・サーレス移住地の総戸数に対する生産農家戸数の割合  
 第Ⅷ-186図 エフゼニオ・サーレス移住地の生産戸数当平均年間売上高及び最高、最低売上高  
 第Ⅷ-187図 エフゼニオ・サーレス移住地の農産物の販売と自給の割合  
 第Ⅷ-188図 ベラビスタ移住地の総戸数に対する生産農家戸数の割合  
 第Ⅷ-189図 ベラビスタ移住地の各作物の部門別総売上高に対する割合  
 第Ⅷ-190図 ベラビスタ移住地の生産戸数当平均年間売上高及び最高、最低売上高  
 第Ⅷ-191図 ベラビスタ移住地の農産物の販売と自給の割合  
 第Ⅷ-192図 モンテ・アレグレ移住地の総戸数に対する生産農家戸数の割合  
 第Ⅷ-193図 モンテ・アレグレ移住地の各作物の部門別総売上高に対する割合  
 第Ⅷ-194図 モンテ・アレグレ移住地の生産戸数当平均年間売上高及び最高、最低売上高  
 第Ⅷ-195図 モンテ・アレグレ移住地の農産物の販売と自給の割合  
 第Ⅷ-196図 マタビー移住地の総戸数に対する生産農家戸数の割合  
 第Ⅷ-197図 マタビー移住地の各作物の部門別総売上高に対する割合  
 第Ⅷ-198図 マタビー移住地の生産戸数当平均年間売上高及び最高、最低売上高

第Ⅷ-199図 マタビー移住地の農産物の販売と自給の割合  
 第Ⅷ-200図 マカバ近郊移住地の総戸数に対する生産農家戸数の割合  
 第Ⅷ-201図 マカバ近郊移住地の各作物の部門別総売上高に対する割合  
 第Ⅷ-202図 マカバ近郊移住地の生産戸数当平均年間売上高及び最高、最低売上高  
 第Ⅷ-203図 マカバ近郊移住地の農産物の販売と自給の割合  
 第Ⅷ-204図 カンボ・ベルジ移住地の総戸数に対する生産農家戸数の割合  
 第Ⅷ-205図 カンボ・ベルジ移住地の各作物の部門別総売上高に対する割合  
 第Ⅷ-206図 カンボ・ベルジ移住地の生産戸数当平均年間売上高及び最高、最低売上高  
 第Ⅷ-207図 カンボ・ベルジ移住地の農産物の販売と自給の割合  
 第Ⅷ-208図 アカラ移住地の総戸数に対する生産農家戸数の割合  
 第Ⅷ-209図 アカラ移住地の各作物の部門別総売上高に対する割合  
 第Ⅷ-210図 アカラ移住地の生産戸数当平均年間売上高及び最高、最低売上高  
 第Ⅷ-211図 アカラ移住地の農産物の販売と自給の割合  
 第Ⅷ-212図 第2トメ・アスー移住地の総戸数に対する生産農家戸数の割合  
 第Ⅷ-213図 第2トメ・アスー移住地の各作物の部門別総売上高に対する割合  
 第Ⅷ-214図 第2トメ・アスー移住地の生産戸数当平均年間売上高及び最高、最低売上高  
 第Ⅷ-215図 第2トメ・アスー移住地の農産物の販売と自給の割合  
 第Ⅷ-216図 ムルアイ移住地の総戸数に対する生産農家戸数の割合  
 第Ⅷ-217図 ムルアイ移住地の生産戸数当平均年間売上高及び最高、最低売上高  
 第Ⅷ-218図 ムルアイ移住地の農産物の販売と自給の割合  
 第Ⅷ-219図 ロザリオ移住地の総戸数に対する生産農家戸数の割合  
 第Ⅷ-220図 ロザリオ移住地の各作物の部門別総売上高に対する割合  
 第Ⅷ-221図 ロザリオ移住地の生産戸数当平均年間売上高及び最高、最低売上高  
 第Ⅷ-222図 ロザリオ移住地の農産物の販売と自給の割合  
 第Ⅷ-223図 エストラダ・ノーバ移住地の総戸数に対する生産農家戸数の割合  
 第Ⅷ-224図 エストラダ・ノーバ移住地の生産戸数当平均年間売上高及び最高、最低売上高  
 第Ⅷ-225図 エストラダ・ノーバ移住地の農産物の販売と自給の割合  
 第Ⅷ-226図 グアマ・タカジョス移住地の総戸数に対する生産農家戸数の割合  
 第Ⅷ-227図 グアマ・タカジョス移住地の各作物の部門別総売上高に対する割合  
 第Ⅷ-228図 グアマ・タカジョス移住地の生産戸数当平均年間売上高及び最高、最低売上高

第Ⅷ-229図 グアマ・タカジョス移住地の農産物の販売と自給の割合  
 第Ⅷ-230図 グアマ・ベルナンブコ移住地の総戸数に対する生産農家戸数の割合  
 第Ⅷ-231図 グアマ・ベルナンブコ移住地の各作物の部門別総売上高に対する割合  
 第Ⅷ-232図 グアマ・ベルナンブコ移住地の生産戸数当平均年間売上高及び最高、最低売上高  
 第Ⅷ-233図 グアマ・ベルナンブコ移住地の農産物の販売と自給の割合  
 第Ⅷ-234図 トレーゼ・デ・セテンプロ移住地の総戸数に対する生産農家戸数の割合  
 第Ⅷ-235図 トレーゼ・デ・セテンプロ移住地の各作物の部門別総売上高に対する割合  
 第Ⅷ-236図 トレーゼ・デ・セテンプロ移住地の生産戸数当平均年間売上高及び最高、最低売上高  
 第Ⅷ-237図 トレーゼ・デ・セテンプロ移住地の農産物の販売と自給の割合  
 第Ⅷ-238図 キナリー移住地の総戸数に対する生産農家戸数の割合  
 第Ⅷ-239図 キナリー移住地の各作物の部門別総売上高に対する割合  
 第Ⅷ-240図 キナリー移住地の生産戸数当平均年間売上高及び最高、最低売上高  
 第Ⅷ-241図 キナリー移住地の農産物の販売と自給の割合  
 第Ⅷ-242図 トメ・アスー(トメ・アスー区)移住地の総戸数に対する生産農家戸数の割合  
 第Ⅷ-243図 トメ・アスー(トメ・アスー区)移住地の生産戸数当平均年間売上高及び最高、最低売上高  
 第Ⅷ-244図 トメ・アスー(トメ・アスー区)移住地の農産物の販売と自給の割合  
 第Ⅷ-245図 トメ・アスー(アライア区)移住地の総戸数に対する生産農家戸数の割合  
 第Ⅷ-246図 トメ・アスー(アライア区)移住地の各作物の部門別総売上高に対する割合  
 第Ⅷ-247図 トメ・アスー(アライア区)移住地の生産戸数当平均年間売上高及び最高、最低売上高  
 第Ⅷ-248図 トメ・アスー(アライア区)移住地の農産物の販売と自給の割合  
 第Ⅷ-249図 トメ・アスー(ポアビスタ区)移住地の総戸数に対する生産農家戸数の割合  
 第Ⅷ-250図 トメ・アスー(ポアビスタ区)移住地の各作物の部門別総売上高に対する割合  
 第Ⅷ-251図 トメ・アスー(ポアビスタ区)移住地の生産戸数当平均年間売上高及び最高、最低売上高  
 第Ⅷ-252図 トメ・アスー(ポアビスタ区)移住地の農産物の販売と自給の割合  
 第Ⅷ-253図 トメ・アスー(プレウ1区)移住地の総戸数に対する生産農家戸数の割合

第Ⅷ-254図 トメ・アスー(ブレウ1区)移住地の生産戸数当平均年間売上高及び最高、最低売上高

第Ⅷ-255図 トメ・アスー(ブレウ1区)移住地の農産物の販売と自給の割合

第Ⅷ-256図 ベレーン近郊(カスタニヤール区)移住地の総戸数に対する生産農家戸数の割合

第Ⅷ-257図 ベレーン近郊(カスタニヤール区)移住地の各作物の部門別総売上高に対する割合

第Ⅷ-258図 ベレーン近郊(カスタニヤール区)移住地の生産農家戸数当平均年間売上高及び最高、最低売上高

第Ⅷ-259図 ベレーン近郊(カスタニヤール区)移住地の農産物の販売と自給の割合

第Ⅷ-260図 ベレーン近郊(モエマ区)移住地の総戸数に対する生産農家戸数の割合

第Ⅷ-261図 ベレーン近郊(モエマ区)移住地の生産戸数当平均年間売上高及び最高、最低売上高

第Ⅷ-262図 ベレーン近郊(モエマ区)移住地の農産物の販売と自給の割合

第Ⅷ-263図 ベレーン近郊(ベンフィカ区)移住地の総戸数に対する生産農家戸数の割合

第Ⅷ-264図 ベレーン近郊(ベンフィカ区)移住地の生産戸数当平均年間売上高及び最高、最低売上高

第Ⅷ-265図 ベレーン近郊(ベンフィカ区)移住地の農産物の販売と自給の割合

第Ⅷ-266図 ベレーン近郊(グイジリアおよびサンタ・イザベル区)移住地の総戸数に対する生産農家戸数の割合

第Ⅷ-267図 ベレーン近郊(グイジリアおよびサンタ・イザベル区)移住地の各作物の部門別総売上高に対する割合

第Ⅷ-268図 ベレーン近郊(グイジリアおよびサンタ・イザベル区)移住地の生産戸数当平均年間売上高及び最高、最低売上高

第Ⅷ-269図 ベレーン近郊(グイジリアおよびサンタ・イザベル区)移住地の農産物の販売と自給の割合

第Ⅷ-270図 タイアーノ移住地の支出別割合

第Ⅷ-271図 タイアーノ 〳 支出実績戸数当平均現金支出および最高、最低現金支出

第Ⅷ-272図 エフゼニオ・サーレス移住地の支出別割合

第Ⅷ-273図 エフゼニオ・サーレス移住地の支出実績戸数当平均現金支出および最高、最低現金支出

第Ⅷ-274図 ベラビスタ移住地の支出別割合

第Ⅷ-275図 ベラビスタ 〳 支出実績戸数当平均現金支出および最高、最低現金支出

第Ⅷ-276図 モンテ・アレグレ移住地の支出別割合

第Ⅷ-277図 モンテ・アレグレ 〳 支出実績戸数当平均現金支出および最高、最低現金支出

第Ⅷ-278図 マタビー移住地の支出別割合

第Ⅷ-279図 マタビー 〳 支出実績戸数当平均現金支出および最高、最低現金支出

第Ⅷ-280図 マカバ近郊移住地の支出別割合

第Ⅷ-281図 マカバ近郊 〳 支出実績戸数当平均現金支出および最高、最低現金支出

第Ⅷ-282図 カンボ・ベルジ移住地の支出別割合

第Ⅷ-283図 カンボ・ベルジ 〳 支出実績戸数当平均現金支出および最高、最低現金支出

第Ⅷ-284図 アカラ移住地の支出別割合

第Ⅷ-285図 アカラ 〳 支出実績戸数当平均現金支出および最高、最低現金支出

第Ⅷ-286図 第2トメ・アスー移住地の支出別割合

第Ⅷ-287図 第2トメ・アスー 〳 支出実績戸数当平均現金支出および最高、最低現金支出

第Ⅷ-288図 ムルアイ移住地の支出別割合

第Ⅷ-289図 ムルアイ 〳 支出実績戸数当平均現金支出および最高、最低現金支出

第Ⅷ-290図 ロザリオ移住地の支出別割合

第Ⅷ-291図 ロザリオ 〳 支出実績戸数当平均現金支出および最高、最低現金支出

第Ⅷ-292図 エストラダ・ノーバ移住地の支出別割合

第Ⅷ-293図 エストラダ・ノーバ 〳 支出実績戸数当平均現金支出および最高、最低現金支出

第Ⅷ-294図 グアマ・タカヨス移住地の支出別割合

第Ⅷ-295図 グアマ・タカヨス 〳 支出実績戸数当平均現金支出および最高、最低現金支出

第Ⅷ-296図 グアマ・ベルナンブコ移住地の支出別割合

第Ⅷ-297図 グアマ・ベルナンブロ移住地の支出実績戸数当平均現金支出および最高、最低現金支出

第Ⅷ-298図 トレーゼ・デ・セテンプロ移住地の支出別割合

第Ⅷ-299図 トレーゼ・デ・セテンプロ 〳 支出実績戸数当平均現金支出および最高、最低現金支出

第Ⅷ-300図 キナリー移住地の支出別割合

第Ⅷ-301図 キナリー 〳 支出実績戸数当平均現金支出および最高、最低現金支出

第Ⅷ-302図 トメ・アスー(トメ・アスー区)移住地の支出別割合

第Ⅷ-303図 トメ・アスー 〳 〳 支出実績戸数当平均現金支出および最高、最低現金支出

第Ⅷ-304図 トメ・アスー(アライア区)移住地の支出別割合

第Ⅷ-305図 トメ・アスー 〳 〳 支出実績戸数当平均現金支出および最高、最低現金支出

第Ⅷ-306図 トメ・アスー(ボアピスタ区)移住地の支出別割合

第Ⅷ-307図 トメ・アスー 〳 〳 支出実績戸数当平均現金支出および最高、最低現金支出

第Ⅷ-308図 トメ・アスー(ブレウ1区)移住地の支出別割合

第Ⅷ-309図 トメ・アスー 〳 〳 支出実績戸数当平均現金支出および最高、最低現金支出

第Ⅷ-310図 ベレーン近郊(カスタニヤール区)移住地の支出別割合

第Ⅷ-311図 ベレーン近郊 〳 〳 支出実績戸数当平均現金支出および最高、最低現金支出

第Ⅷ-312図 ベレーン近郊(モエマ区)移住地の支出別割合

第Ⅷ-313図 ベレーン近郊 〳 〳 支出実績戸数当平均現金支出および最高、最低現金支出

第Ⅷ-314図 ベレーン近郊(ベンフィカ区)移住地の支出別割合

第Ⅷ-315図 ベレーン近郊 〳 〳 支出実績戸数当平均現金支出および最高、最低現金支出

第Ⅷ-316図 ベレーン近郊(ヴィジリアおよびサンタ・イザベル区)移住地の支出別割合

第Ⅷ-317図 ベレーン近郊 〳 〳 支出実績戸

数当平均現金支出および最高、最低現金支出

第Ⅷ-318図 タイアーノ移住地の農業経営費の内訳割合

第Ⅷ-319図 タイアーノ 〳 使用戸数当平均農業経営費および最高、最低農業経営費

第Ⅷ-320図 エフゼニオ・サーレス移住地の農業経営費の内訳割合

第Ⅷ-321図 エフゼニオ・サーレス 〳 使用戸数当平均農業経営費および最高、最低農業経営費

第Ⅷ-322図 ベラピスタ移住地の農業経営費の内訳割合

第Ⅷ-323図 ベラピスタ 〳 使用戸数当平均農業経営費および最高、最低農業経営費

第Ⅷ-324図 モンテ・アレグレ移住地の農業経営費の内訳割合

第Ⅷ-325図 モンテ・アレグレ 〳 使用戸数当平均農業経営費および最高、最低農業経営費

第Ⅷ-326図 マタビー移住地の農業経営費の内訳割合

第Ⅷ-327図 マタビー 〳 使用戸数当平均農業経営費および最高、最低農業経営費

第Ⅷ-328図 マカバ近郊移住地の農業経営費の内訳割合

第Ⅷ-329図 マカバ近郊 〳 使用戸数当平均農業経営費および最高、最低農業経営費

第Ⅷ-330図 カンボ・ベルジ移住地の農業経営費の内訳割合

第Ⅷ-331図 カンボ・ベルジ 〳 使用戸数当平均農業経営費および最高、最低農業経営費

第Ⅷ-332図 アカラ移住地の農業経営費の内訳割合

第Ⅷ-333図 アカラ 〳 使用戸数当平均農業経営費および最高、最低農業経営費

第Ⅷ-334図 第2トメ・アスー移住地の農業経営費の内訳割合

第Ⅷ-335図 第2トメ・アスー 〳 使用戸数当平均農業経営費および最高、最低農業経営費

第Ⅷ-336図 ムルアイ移住地の農業経営費の内訳割合

第Ⅷ-337図 ムルアイ 〳 使用戸数当平均農業経営費および最高、最低農業経営費

第Ⅷ-338図 ロザリオ移住地の農業経営費の内訳割合

第Ⅷ-339図 ロザリオ 〳 使用戸数当平均農業経営費および最高、最低農業経営費

第Ⅷ-340図 エストラダ・ノーバ移住地の農業経営費の内訳割合

第Ⅷ-341図 エストラダ・ノーバ 〳 使用戸数当平均農業経営費および最高、最低農業経営費



第Ⅷ-3 4 2 図 グアマ・タカジョス移住地の農業経営費の内訳割合  
 第Ⅷ-3 4 3 図 グアマ・タカジョス ☞ 使用戸数当平均農業経営費および最高、最低農業経営費  
 第Ⅷ-3 4 4 図 グアマ・ベルナンブロ移住地の農業経営費の内訳割合  
 第Ⅷ-3 4 5 図 グアマ・ベルナンブロ ☞ 使用戸数当平均農業経営費および最高、最低農業経営費  
 第Ⅷ-3 4 6 図 トレーゼ・デ・セテンブロ移住地の農業経営費の内訳割合  
 第Ⅷ-3 4 7 図 トレーゼ・デ・セテンブロ ☞ 使用戸数当平均農業経営費および最高、最低農業経営費  
 第Ⅷ-3 4 8 図 キナリー移住地の農業経営費の内訳割合  
 第Ⅷ-3 4 9 図 キナリー ☞ 使用戸数当平均農業経営費および最高、最低農業経営費  
 第Ⅷ-3 5 0 図 トメ・アスー(トメ・アスー区)移住地の農業経営費の内訳割合  
 第Ⅷ-3 5 1 図 トメ・アスー ☞ ☞ 使用戸数当平均農業経営費および最高、最低農業経営費  
 第Ⅷ-3 5 2 図 トメ・アスー(アライア区)移住地の農業経営費の内訳割合  
 第Ⅷ-3 5 3 図 トメ・アスー ☞ ☞ 使用戸数当平均農業経営費および最高、最低農業経営費  
 第Ⅷ-3 5 4 図 トメ・アスー(ボアビスタ区)移住地の農業経営費の内訳割合  
 第Ⅷ-3 5 5 図 トメ・アスー ☞ ☞ 使用戸数当平均農業経営費および最高、最低農業経営費  
 第Ⅷ-3 5 6 図 トメ・アスー(ブレウ1区)移住地の農業経営費の内訳割合  
 第Ⅷ-3 5 7 図 トメ・アスー ☞ ☞ 使用戸数当平均農業経営費および最高、最低農業経営費  
 第Ⅷ-3 5 8 図 ベレーン近郊(カスタニヤール区)移住地の農業経営費の内訳割合  
 第Ⅷ-3 5 9 図 ベレーン近郊 ☞ ☞ 使用戸数当平均農業経営費および最高、最低農業経営費  
 第Ⅷ-3 6 0 図 ベレーン近郊(モエマ区)移住地の農業経営費の内訳割合  
 第Ⅷ-3 6 1 図 ベレーン近郊 ☞ ☞ 使用戸数当平均農業経営費および最高、最低農業経営費  
 第Ⅷ-3 6 2 図 ベレーン近郊(ベンフィカ区)移住地の農業経営費の内訳割合

第Ⅷ-3 6 3 図 ベレーン近郊(ベンフィカ区)移住地の使用戸数当平均農業経営費および最高、最低経営費  
 第Ⅷ-3 6 4 図 ベレーン近郊(ウイジアおよびサンタ・イザベル区)移住地の農業経営費の内訳割合  
 第Ⅷ-3 6 5 図 ベレーン近郊(ウイジアおよびサンタ・イザベル区)移住地の使用戸数当平均農業経営費および最高、最低農業経営費  
 第Ⅷ-3 6 6 図 タイアーノ移住地の家計費の内訳割合  
 第Ⅷ-3 6 7 図 タイアーノ ☞ 使用戸数当平均家計費および最高、最低家計費  
 第Ⅷ-3 6 8 図 エフゼニオ・サーレス移住地の家計費の内訳割合  
 第Ⅷ-3 6 9 図 エフゼニオ・サーレス ☞ 使用戸数当平均家計費および最高、最低家計費  
 第Ⅷ-3 7 0 図 ベラビスタ移住地の家計費の内訳割合  
 第Ⅷ-3 7 1 図 ベラビスタ ☞ 使用戸数当平均家計費および最高、最低家計費  
 第Ⅷ-3 7 2 図 モンテ・アレグレ移住地の家計費の内訳割合  
 第Ⅷ-3 7 3 図 モンテ・アレグレ ☞ 使用戸数当平均家計費および最高、最低家計費  
 第Ⅷ-3 7 4 図 マタビー移住地の家計費の内訳割合  
 第Ⅷ-3 7 5 図 マタビー ☞ 使用戸数当平均家計費および最高、最低家計費  
 第Ⅷ-3 7 6 図 マカバ近郊移住地の家計費の内訳割合  
 第Ⅷ-3 7 7 図 マカバ近郊 ☞ 使用戸数当平均家計費および最高、最低家計費  
 第Ⅷ-3 7 8 図 カンボ・ベルジ移住地の家計費の内訳割合  
 第Ⅷ-3 7 9 図 カンボ・ベルジ ☞ 使用戸数当平均家計費および最高、最低家計費  
 第Ⅷ-3 8 0 図 アカラ移住地の家計費の内訳割合  
 第Ⅷ-3 8 1 図 アカラ ☞ 使用戸数当平均家計費および最高、最低家計費  
 第Ⅷ-3 8 2 図 第2トメ・アスー移住地の家計費内訳割合  
 第Ⅷ-3 8 3 図 第2トメ・アスー ☞ 使用戸数当平均家計費および最高、最低家計費  
 第Ⅷ-3 8 4 図 ムルアイ移住地の家計費の内訳割合  
 第Ⅷ-3 8 5 図 ムルアイ ☞ 使用戸数当平均家計費および最高、最低家計費  
 第Ⅷ-3 8 6 図 ロザリオ移住地の家計費の内訳割合  
 第Ⅷ-3 8 7 図 ロザリオ ☞ 使用戸数当平均家計費および最高、最低家計費  
 第Ⅷ-3 8 8 図 エストラダ・ノーバ移住地の家計費の内訳割合  
 第Ⅷ-3 8 9 図 エストラダ・ノーバ ☞ 使用戸数当平均家計費および最高、最低家計費

第Ⅷ-390図 グアマ・タカジヨス移住地の家計費の内訳割合  
 第Ⅷ-391図 グアマ・タカジヨス ◯ 使用戸数当平均家計費および最高、最低家計費  
 第Ⅷ-392図 グアマ・ベルナンブコ移住地の家計費の内訳割合  
 第Ⅷ-393図 グアマ・ベルナンブコ ◯ 使用戸数当平均家計費および最高、最低家計費  
 第Ⅷ-394図 トメ・アスー（トメ・アスー区）移住地の家計費の内訳割合  
 第Ⅷ-395図 トメ・アスー ◯ ◯ 使用戸数当平均家計費および最高、最低家計費  
 第Ⅷ-396図 トメ・アスー（アライア区）移住地の家計費の内訳割合  
 第Ⅷ-397図 トメ・アスー ◯ ◯ 使用戸数当平均家計費および最高、最低家計費  
 第Ⅷ-398図 トメ・アスー（ボアピスタ区）移住地の家計費の内訳割合  
 第Ⅷ-399図 トメ・アスー ◯ ◯ 使用戸数当平均家計費および最高、最低家計費  
 第Ⅷ-400図 トメ・アスー（プレウ1区）移住地の家計費の内訳割合  
 第Ⅷ-401図 トメ・アスー ◯ ◯ 使用戸数当平均家計費および最高、最低家計費  
 第Ⅷ-402図 ベレーン近郊（カスタニヤール区）移住地の家計費の内訳割合  
 第Ⅷ-403図 ベレーン近郊 ◯ ◯ 使用戸数当平均家計費および最高、最低家計費  
 第Ⅷ-404図 タイアーノ移住地の固定財購入費の内訳割合  
 第Ⅷ-405図 タイアーノ ◯ 購入戸数当平均購入費および最高、最低購入費  
 第Ⅷ-406図 エフゼニオ・サーレス移住地の固定財購入費の内訳割合  
 第Ⅷ-407図 エフゼニオ・サーレス ◯ 購入戸数当平均購入費および最高、最低購入費  
 第Ⅷ-408図 ベラピスタ移住地の固定財購入費の内訳割合  
 第Ⅷ-409図 ベラピスタ ◯ 購入戸数当平均購入費および最高、最低購入費  
 第Ⅷ-410図 モンテ・アレグレ移住地の固定財購入費の内訳割合  
 第Ⅷ-411図 モンテ・アレグレ ◯ 購入戸数当平均購入費および最高、最低購入費  
 第Ⅷ-412図 マタビー移住地の固定財購入費の内訳割合  
 第Ⅷ-413図 マタビー ◯ 購入戸数当平均購入費および最高、最低購入費  
 第Ⅷ-414図 マカバ近郊移住地の固定財購入費の内訳割合

第Ⅷ-415図 マカバ近郊移住地の購入戸数当平均購入費および最高、最低購入費  
 第Ⅷ-416図 カンボ・ベルジ移住地の固定財購入費の内訳割合  
 第Ⅷ-417図 カンボ・ベルジ ◯ 購入戸数当平均購入費および最高、最低購入費  
 第Ⅷ-418図 アカラ移住地の固定財購入費の内訳割合  
 第Ⅷ-419図 アカラ ◯ 購入戸数当平均購入費および最高、最低購入費  
 第Ⅷ-420図 第2トメ・アスー移住地の固定財購入費の内訳割合  
 第Ⅷ-421図 第2トメ・アスー ◯ 購入戸数当平均購入費および最高、最低購入費  
 第Ⅷ-422図 ムルアイ移住地の固定財購入費の内訳割合  
 第Ⅷ-423図 ムルアイ ◯ 購入戸数当平均購入費および最高、最低購入費  
 第Ⅷ-424図 ロザリオ移住地の固定財購入費の内訳割合  
 第Ⅷ-425図 ロザリオ ◯ 購入戸数当平均購入費および最高、最低購入費  
 第Ⅷ-426図 エストラダ・ノーバ移住地の固定財購入費の内訳割合  
 第Ⅷ-427図 エストラダ・ノーバ ◯ 購入戸数当平均購入費および最高、最低購入費  
 第Ⅷ-428図 グアマ・タカジヨス移住地の固定財購入費の内訳割合  
 第Ⅷ-429図 グアマ・タカジヨス ◯ 購入戸数当平均購入費および最高、最低購入費  
 第Ⅷ-430図 グアマ・ベルナンブコ移住地の固定財購入費の内訳割合  
 第Ⅷ-431図 グアマ・ベルナンブコ ◯ 購入戸数当平均購入費および最高、最低購入費  
 第Ⅷ-432図 ドレーゼ・デ・セテンプロ移住地の固定財購入費の内訳割合  
 第Ⅷ-433図 トレーゼ・デ・セテンプロ ◯ 購入戸数当平均購入費および最高、最低購入費  
 第Ⅷ-434図 キナリー移住地の固定財購入費の内訳割合  
 第Ⅷ-435図 キナリー ◯ 購入戸数当平均購入費および最高、最低購入費  
 第Ⅷ-436図 トメ・アスー（トメ・アスー区）移住地の固定財購入費の内訳割合  
 第Ⅷ-437図 トメ・アスー ◯ ◯ 購入戸数当平均購入費および最高、最低購入費  
 第Ⅷ-438図 トメ・アスー（アライア区）移住地の固定財購入費の内訳割合  
 第Ⅷ-439図 トメ・アスー ◯ ◯ 購入戸数当平均購入費および最高、最低購入費  
 第Ⅷ-440図 トメ・アスー（ボアピスタ区）移住地の固定財購入費の内訳割合  
 第Ⅷ-441図 トメ・アスー ◯ ◯ 購入戸数当平均購入費および最高、最低購入費

第Ⅷ-442図	トメ・アスー(ブレウ1区)移住地の固定財購入費の内訳割合	第Ⅷ-464図	ムルアイ移住地の実績戸数当平均経営成果および最高、最低経営成果
第Ⅷ-443図	トメ・アスー 〃 〃 購入戸数当平均購入費および最高、最低購入費	第Ⅷ-465図	ロザリオ 〃
第Ⅷ-444図	ベレーン近郊(カスタニヤール区)移住地の固定財購入費の内訳割合	第Ⅷ-466図	エストラダ・ノーバ 〃
第Ⅷ-445図	ベレーン近郊 〃 〃 購入戸数当平均購入費および最高、最低購入費	第Ⅷ-467図	グアマ・タカジョス 〃
第Ⅷ-446図	ベレーン近郊(モエマ区)移住地の固定財購入費の内訳割合	第Ⅷ-468図	グアマ・ベルナンブコ 〃
第Ⅷ-447図	ベレーン近郊 〃 〃 購入戸数当平均購入費および最高、最低購入費	第Ⅷ-469図	トレゼ・デ・セテンプロ 〃
第Ⅷ-448図	ベレーン近郊(ベンフィカ区)移住地の固定財購入費の内訳割合	第Ⅷ-470図	キナリー 〃
第Ⅷ-449図	ベレーン近郊 〃 〃 購入戸数当平均購入費および最高、最低購入費	第Ⅷ-471図	トメ・アスー(トメ・アスー区) 〃
第Ⅷ-450図	ベレーン近郊(ヴィジイア及びサンタ・イザベル区)移住地の固定財購入費の内訳割合	第Ⅷ-472図	トメ・アスー(アライア区) 〃
第Ⅷ-451図	ベレーン近郊(ヴィジイア及びサンタ・イザベル区)移住地の購入戸数当平均購入費および最高、最低購入費	第Ⅷ-473図	トメ・アスー(ポアビスタ区) 〃
農家経営成果関係		第Ⅷ-474図	トメ・アスー(ブレウ1区) 〃
第Ⅷ-452図	一戸平均農家所得	第Ⅷ-475図	ベレーン近郊(カスタニヤール区) 〃
第Ⅷ-453図	一戸平均農家経済余剰	第Ⅷ-476図	ベレーン近郊(モエマ区) 〃
第Ⅷ-454図	一戸平均現金農家純余剰	第Ⅷ-477図	ベレーン近郊(ベンフィカ区) 〃
第Ⅷ-455図	タイアーノ移住地の実績戸数当平均経営成果および最高、最低経営成果	第Ⅷ-478図	ベレーン近郊(ヴィジイア及びサンタ・イザベル区) 〃
第Ⅷ-456図	エフゼニオ・サーレス 〃	第Ⅷ-479図	農業所得の調査戸数中にしめる階層別戸数の割合
第Ⅷ-457図	ベラビスタ 〃	第Ⅷ-480図	農家所得の調査戸数中にしめる階層別戸数の割合
第Ⅷ-458図	モンテ・アレグレ 〃	第Ⅷ-481図	農家経済余剰の調査戸数中にしめる階層別戸数の割合
第Ⅷ-459図	マタビー 〃	第Ⅷ-482図	現金農家純余剰の調査戸数中にしめる階層別戸数の割合
第Ⅷ-460図	マカバ近郊 〃		
第Ⅷ-461図	カンボ・ベルジ 〃		
第Ⅷ-462図	アカラ 〃		
第Ⅷ-463図	第2トメ・アスー 〃		

第Ⅷ-1表 一戸平均家族人数・家族農業従事者数および換算労働人数・換算消費人数

移住地名		家族人数			農業従事者数			換算労働人数			換算消費人数		
		男	女	計	男	女	計	男	女	計	男	女	計
タイアノ	平均	3.6	2.8	6.4	2.8	2.5	5.3	2.0	1.6	3.6	2.6	2.1	4.7
	最高	5	5	8	5	4	7	3.6	4.0	5.5	4.1	4.0	6.3
	最低	1	1	4	1	1	3	0.6	0.3	2.1	0.8	0.7	3.1
エフゼニオ・サーレス	平均	3.6	2.9	6.5	3.1	2.5	5.6	2.4	1.6	4.0	3.0	2.0	5.0
	最高	8	6	12	6	5	10	5.1	3.5	7.9	6.0	4.2	9.2
	最低	1	1	3	1	1	2	1.0	0.8	1.8	0.3	0.8	2.1
ベラビスタ	平均	3.2	2.9	6.1	2.8	2.3	5.1	2.1	1.4	3.5	2.6	1.9	4.5
	最高	6	7	12	5	6	8	4.3	3.8	6.7	5.1	4.6	7.4
	最低	1	1	3	1	1	2	0.6	0.8	1.8	0.8	0.8	2.4
モンテ・アレグレ	平均	3.2	3.2	6.4	2.9	2.9	5.8	2.3	1.8	4.1	2.8	2.2	5.0
	最高	7	5	12	6	5	12	5.4	3.5	8.9	6.4	3.9	10.3
	最低	1	1	2	1	1	2	0.6	0.3	1.3	1.0	0.7	1.7
マタビー	平均	3.0	2.0	5.0	2.7	1.8	4.5	1.8	1.4	3.2	2.4	1.6	4.0
	最高	6	3	8	5	3	7	3.6	2.4	4.8	4.4	2.4	6.0
	最低	1	1	2	1	1	2	0.6	0.8	1.4	0.8	0.8	1.6
マカバ近郊	平均	2.9	1.7	4.6	2.7	1.5	4.2	2.0	1.0	3.0	2.6	1.2	3.8
	最高	7	3	10	7	3	10	5.0	1.9	6.9	6.2	2.3	8.5
	最低	1	1	1	1	1	1	0.6	0.4	1.0	0.8	0.7	1.0
カンボ・ベルジ	平均	2.8	2.8	5.6	2.4	2.0	4.4	2.0	1.1	3.1	2.4	1.7	4.1
	最高	6	4	10	4	4	6	2.4	2.2	4.2	4.0	3.0	6.1
	最低	1	1	2	1	1	2	1.0	0.3	1.3	1.0	0.7	1.7
アカラ	平均	3.6	2.7	6.3	3.3	2.2	5.5	2.7	1.5	4.2	3.1	1.9	5.0
	最高	7	5	10	7	4	9	4.7	3.2	7.2	6.1	3.5	8.0
	最低	1	1	1	1	1	1	1.0	0.8	1.0	1.0	0.8	1.0
第2トメ・アスー	平均	2.9	2.6	5.5	2.3	2.1	4.4	1.7	1.5	3.2	2.4	1.8	4.2
	最高	7	5	10	7	5	8	4.5	3.0	5.3	7.3	3.8	7.0
	最低	1	1	1	1	1	1	1.0	0.8	1.0	1.0	0.8	1.0

移住地名		家族人数			農業従事者数			換算労働人数			換算消費人数		
		男	女	計	男	女	計	男	女	計	男	女	計
ムルアイ	平均	3.6	2.6	6.2	3.0	2.1	5.1	2.1	1.4	3.5	2.8	1.8	4.6
	最高	7	5	11	4	4	8	4.0	2.8	6.8	4.9	3.1	8.0
	最低	2	1	4	1	1	3	1.0	0.8	2.1	1.3	0.8	2.8
ロザリオ	平均	3.5	2.4	5.9	3.1	2.2	5.3	2.7	1.5	4.2	3.2	1.7	4.9
	最高	6	4	10	5	4	8	3.7	2.4	6.1	4.8	3.0	7.5
	最低	2	1	4	2	1	4	2.0	0.8	3.7	2.0	0.8	3.8
エストラダ・ノーバ	平均	3.0	2.1	5.1	2.8	1.5	4.3	1.9	1.1	3.0	2.5	1.3	3.8
	最高	5	4	8	5	3	6	3.2	1.9	4.2	4.4	2.6	5.6
	最低	1	1	3	1	1	2	1.0	0.8	1.8	1.0	0.8	2.1
グアマ・タカジョス	平均	3.4	3.0	6.4	3.0	2.3	5.3	2.4	1.5	3.9	2.9	2.1	5.0
	最高	6	5	10	6	5	8	5.8	3.2	6.6	6.0	4.4	7.4
	最低	1	1	2	1	1	2	1.0	0.8	1.8	1.0	0.8	1.8
グアマ・ベルナンブコ	平均	3.5	2.5	6.0	3.0	2.3	5.3	2.5	1.5	4.0	3.0	1.8	4.8
	最高	6	7	11	5	6	8	4.1	3.3	6.0	5.0	4.8	7.8
	最低	2	1	3	1	1	2	1.0	0.8	1.8	1.3	0.8	2.1
トレゼ・デ・セテンプロ	平均	3.4	3.1	6.5	3.1	2.7	5.8	2.1	1.4	3.5	2.6	2.1	4.7
	最高	5	5	9	5	5	8	4.4	2.5	5.5	5.0	3.7	6.5
	最低	1	1	4	1	1	3	1.0	0.8	2.1	1.0	0.8	2.8
キナリー	平均	3.6	3.4	7.0	3.2	3.2	6.4	2.4	2.1	4.5	3.0	2.5	5.5
	最高	6	6	9	5	5	7	3.9	3.0	5.0	5.0	4.1	6.5
	最低	2	2	5	2	2	5	1.3	1.1	4.1	2.0	1.5	4.2
トメ・アスー (トメ・アスー区)	平均	2.9	2.7	5.6	2.4	2.3	4.7	1.9	1.5	3.4	2.4	1.8	4.2
	最高	6	5	8	5	5	8	3.9	3.2	7.0	5.0	3.8	7.2
	最低	1	1	2	1	1	2	0.6	0.8	1.4	0.8	0.8	1.6
トメ・アスー (アラリア区)	平均	2.6	2.9	5.5	2.4	2.5	4.9	2.0	1.6	3.6	2.3	2.0	4.3
	最高	6	7	12	6	6	11	5.4	4.3	7.5	6.0	5.0	9.4
	最低	1	1	1	1	1	1	0.3	0.8	1.7	0.7	0.8	1.8

移住地名		家族人数			農業従事者数			換算労働人数			換算消費人数		
		男	女	計	男	女	計	男	女	計	男	女	計
トメ・アスー (ポアピスタ区)	平均	3.7	3.0	6.7	3.2	2.7	5.9	2.3	1.7	4.0	3.0	2.2	5.2
	最高	7	6	12	6	6	11	5.1	4.0	9.1	6.0	4.5	10.0
	最低	1	1	2	1	1	2	0.6	0.8	1.4	0.8	0.8	1.6
トメ・アスー (プレウ1区)	平均	3.1	2.6	5.7	2.6	2.1	4.7	2.1	1.4	3.5	2.6	1.8	4.4
	最高	6	5	10	6	5	9	4.8	2.5	7.0	5.4	3.7	8.0
	最低	1	1	2	1	1	2	1.0	0.8	1.8	1.0	0.8	1.8
ベレーン近郊 (カスタニヤール区)	平均	3.3	2.8	6.1	2.7	2.3	5.0	2.2	1.6	3.8	2.7	2.0	4.7
	最高	7	7	10	7	5	10	6.1	3.0	8.0	6.7	3.8	9.0
	最低	1	1	3	1	1	3	1.0	0.8	2.1	1.0	0.8	2.6
ベレーン近郊 (モエマ区)	平均	3.7	2.6	6.3	3.0	2.0	5.0	2.3	1.2	3.5	2.9	1.7	4.6
	最高	10	5	12	8	4	10	5.5	2.7	7.1	7.7	3.4	9.3
	最低	2	1	4	1	1	2	1.0	0.8	1.8	1.3	0.8	2.4
ベレーン近郊 (ベンフィカ区)	平均	2.7	2.8	5.5	2.4	2.4	4.8	2.0	1.7	3.7	2.4	2.0	4.4
	最高	5	6	8	5	5	8	4.1	3.2	5.5	4.7	3.9	6.5
	最低	1	1	3	1	1	2	1.0	0.8	1.8	1.0	0.8	2.4
ベレーン近郊 (ヴィジイアおよび サンタ・イザベル区)	平均	3.0	2.4	5.4	2.5	2.0	4.5	2.0	1.4	3.4	2.5	1.7	4.2
	最高	7	8	15	7	8	11	4.3	4.5	7.5	5.5	6.0	9.9
	最低	1	1	1	1	1	1	1.0	0.8	1.0	1.0	0.8	1.0

第Ⅷ-1図 年令別一戸平均家族人数・農業従事者数(左図)  
および換算労働人数と換算消費人数(右図)

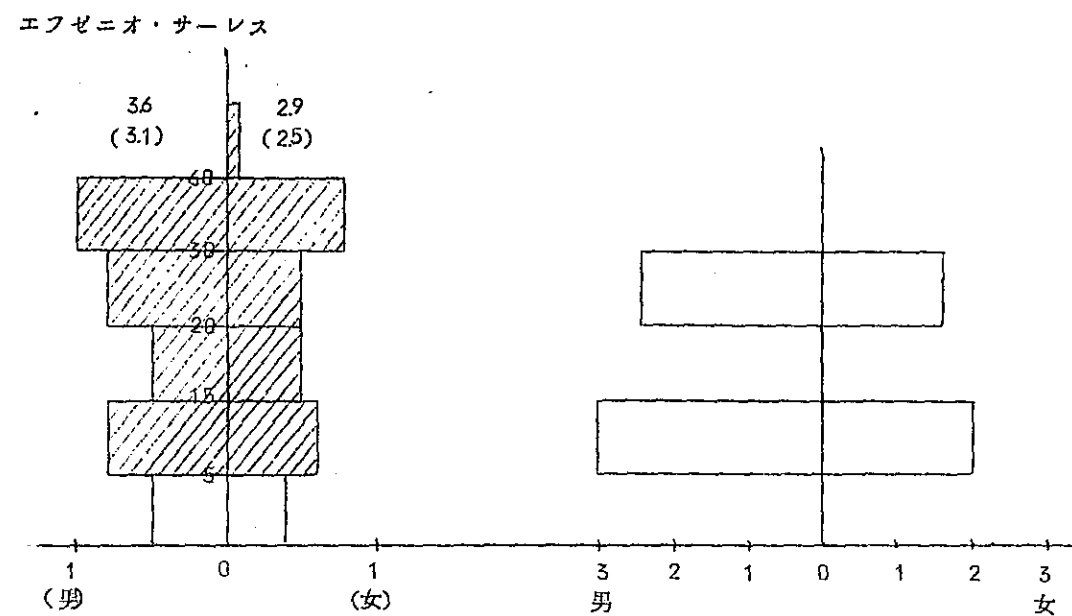
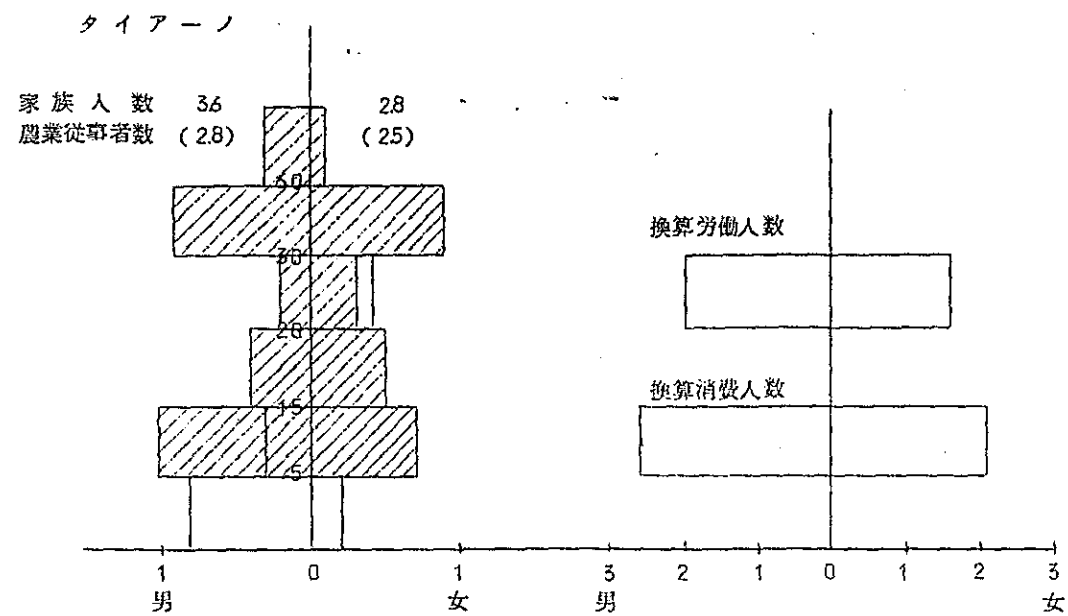

(斜線部分が農業従事者数を示す)

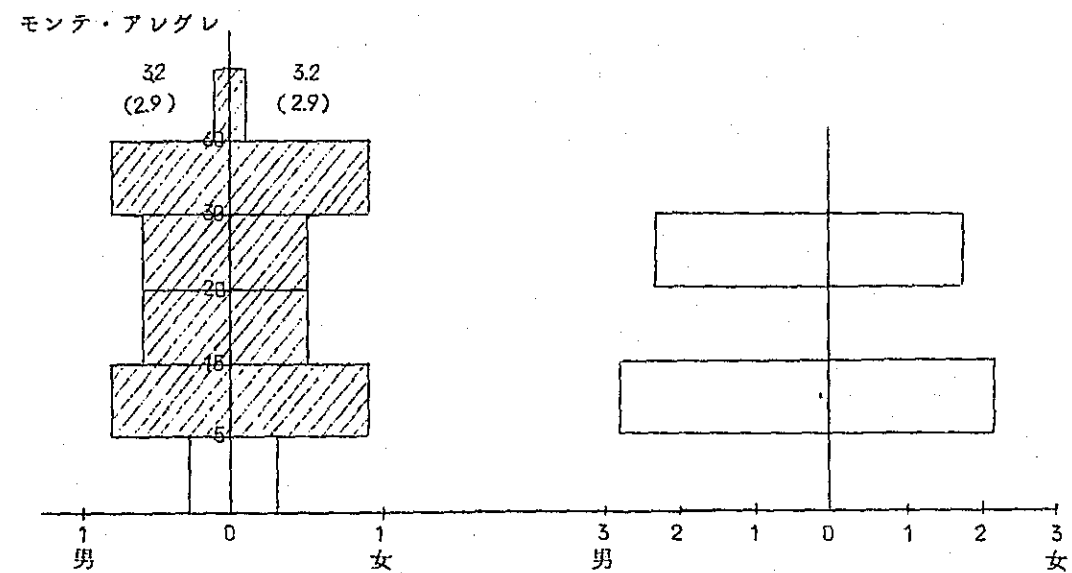
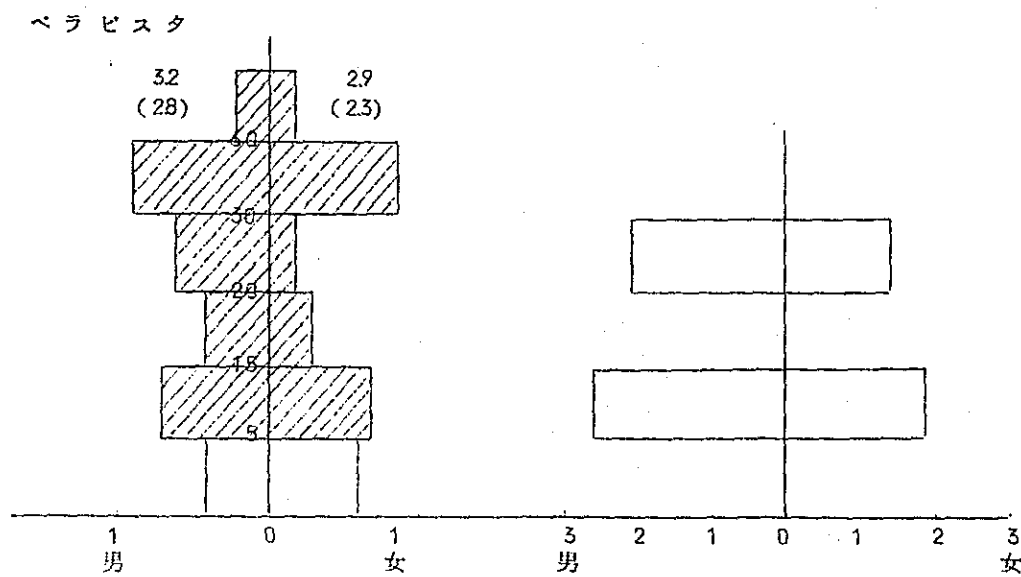

マタビー

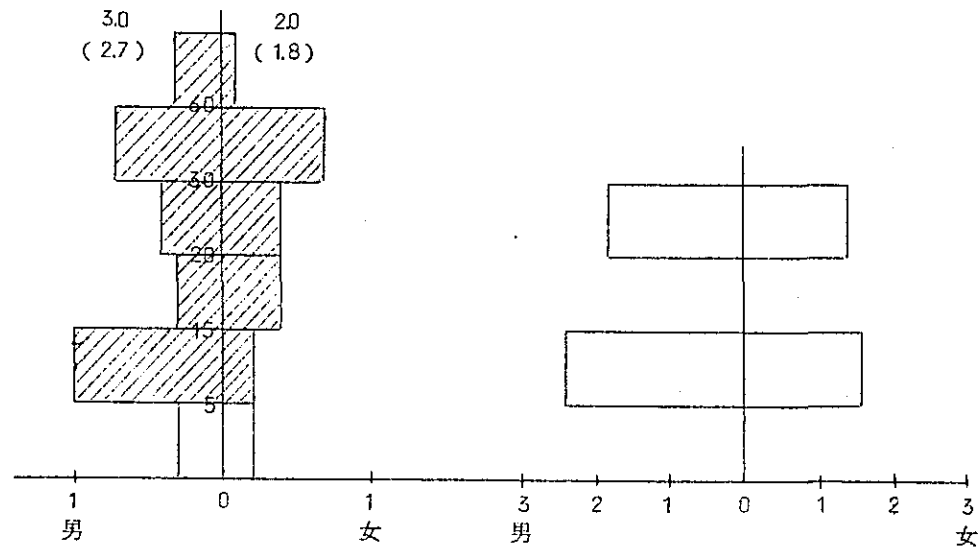

マカバ近郊

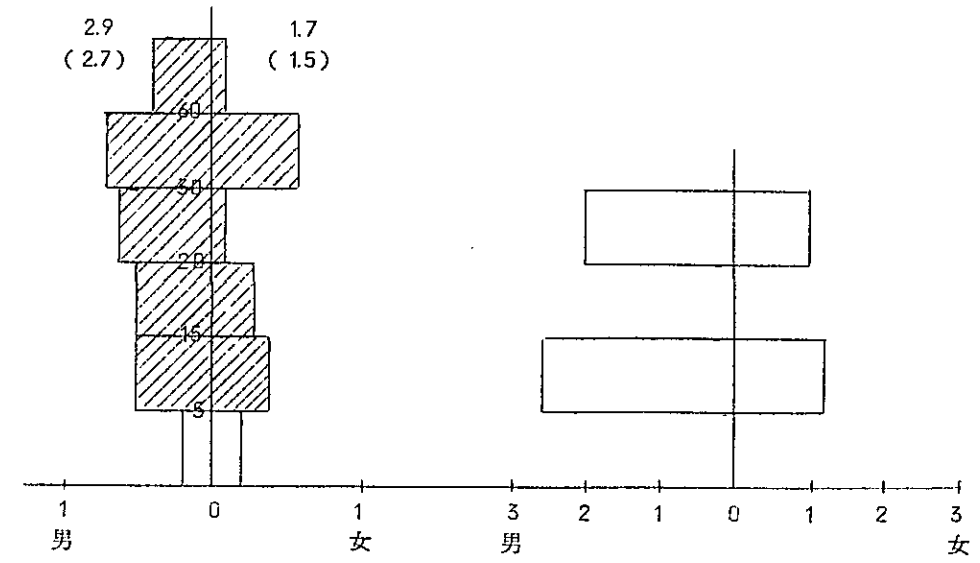

カンボ・ベルジ

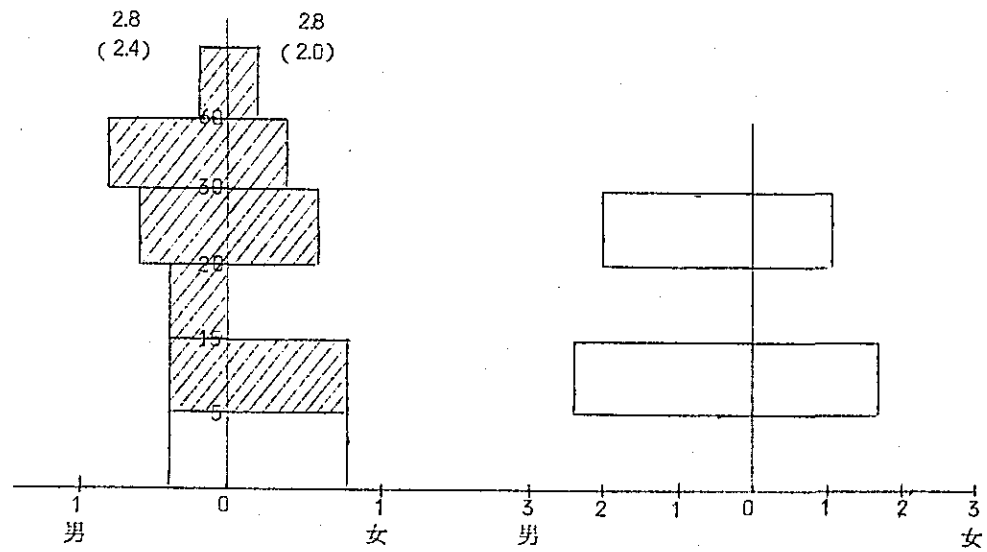

アカラ

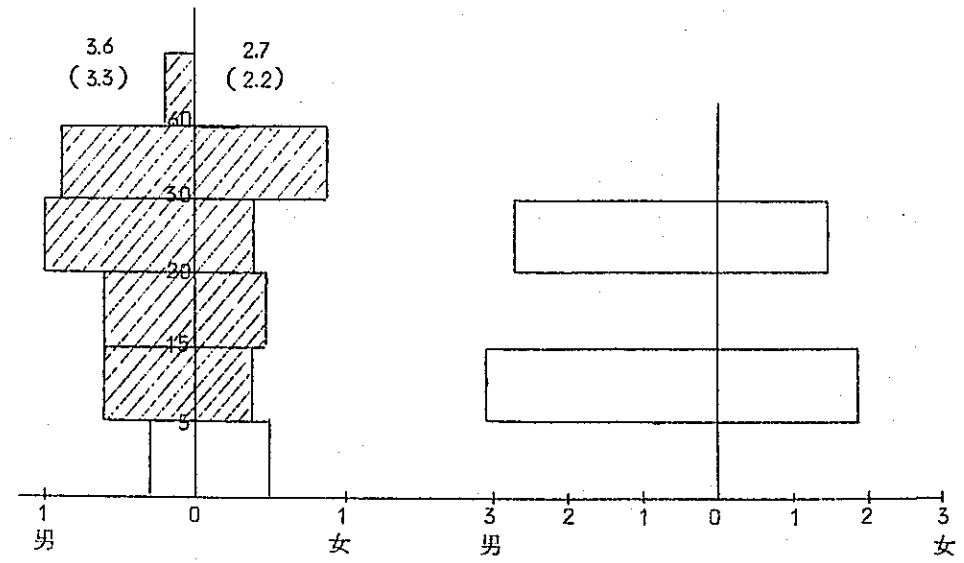



第 2 トメ・アスー

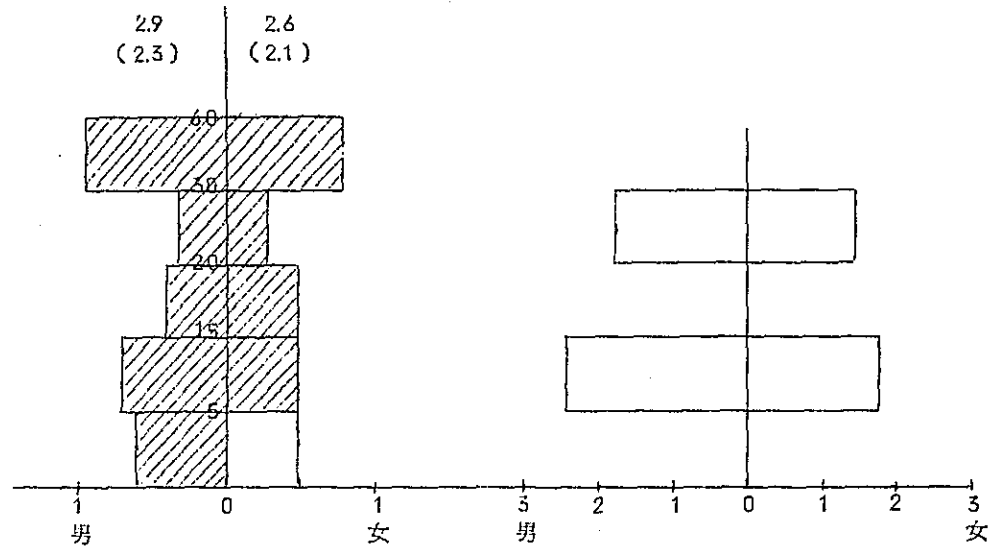

ムルアイ

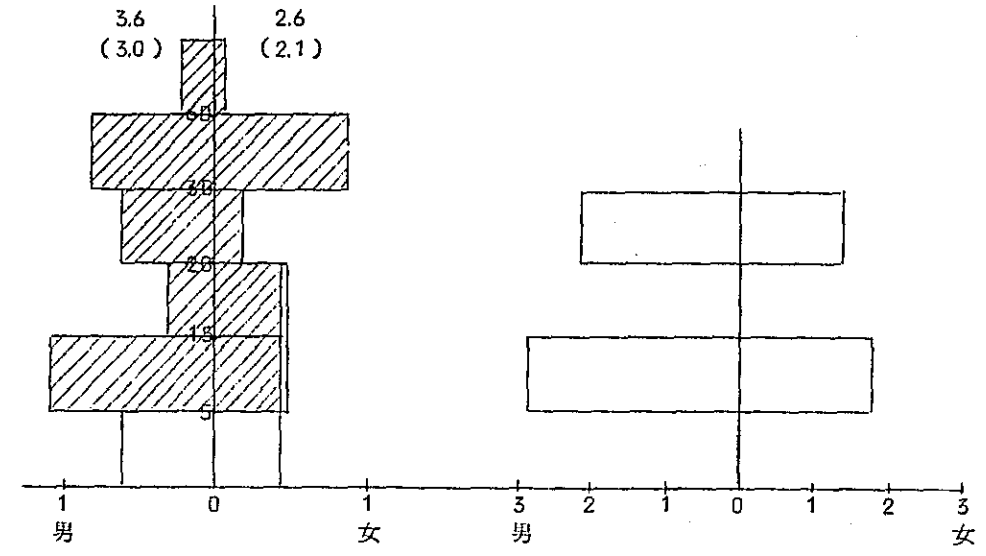

ロザリオ

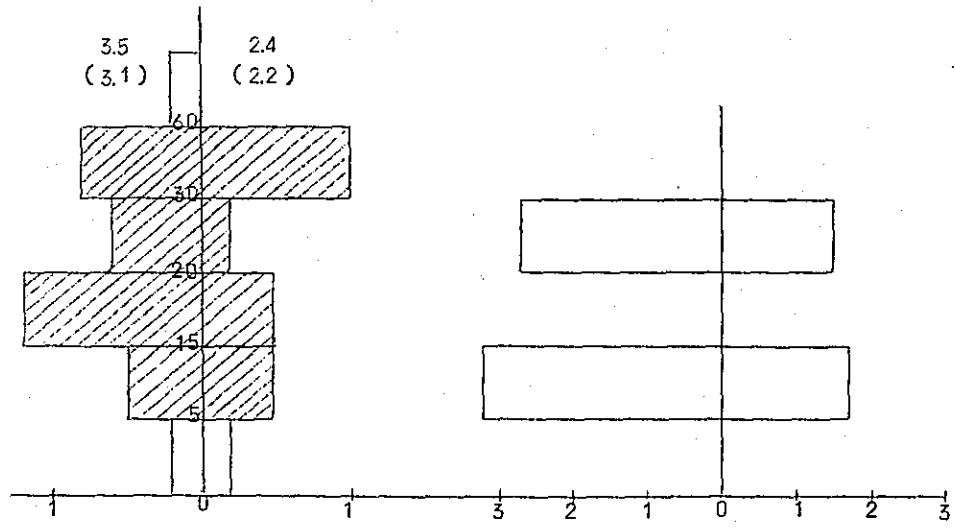

エストラダ・ノーバ

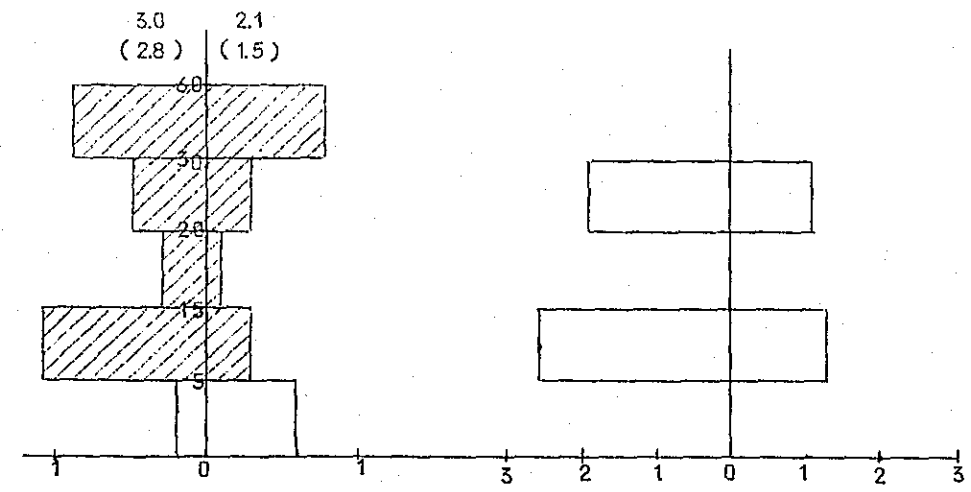

グアマ・タカジョス

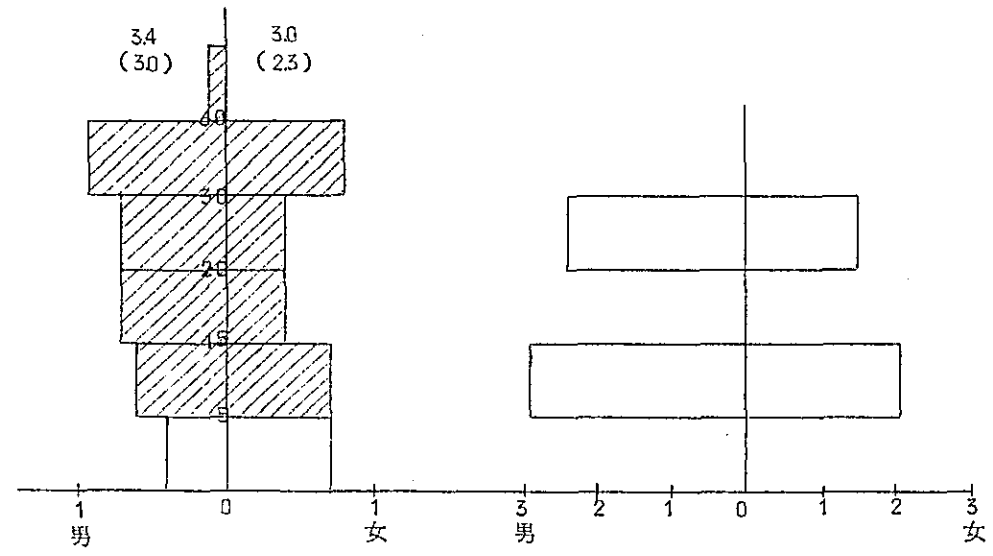

グアマ・ベルナンブコ

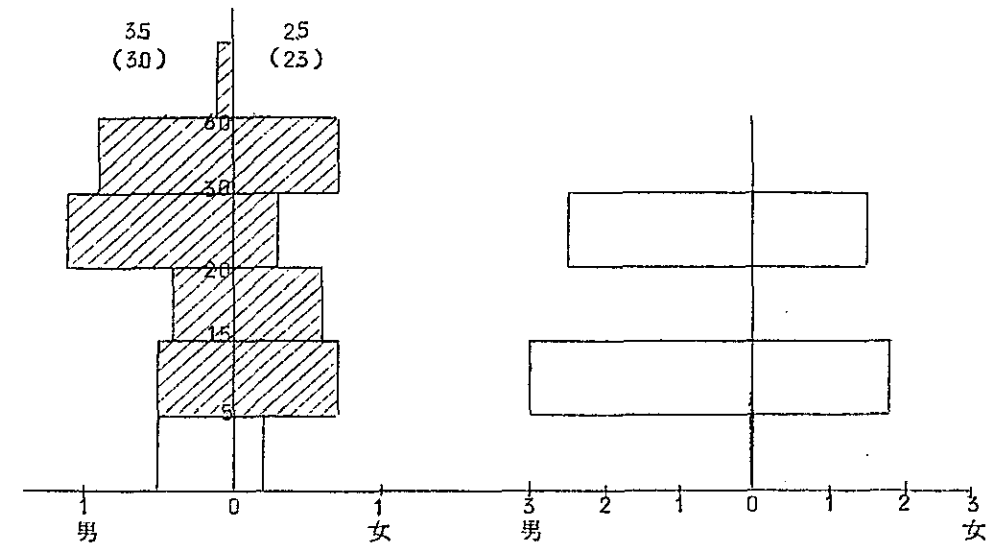

トレゼ・デ・セテンプロ

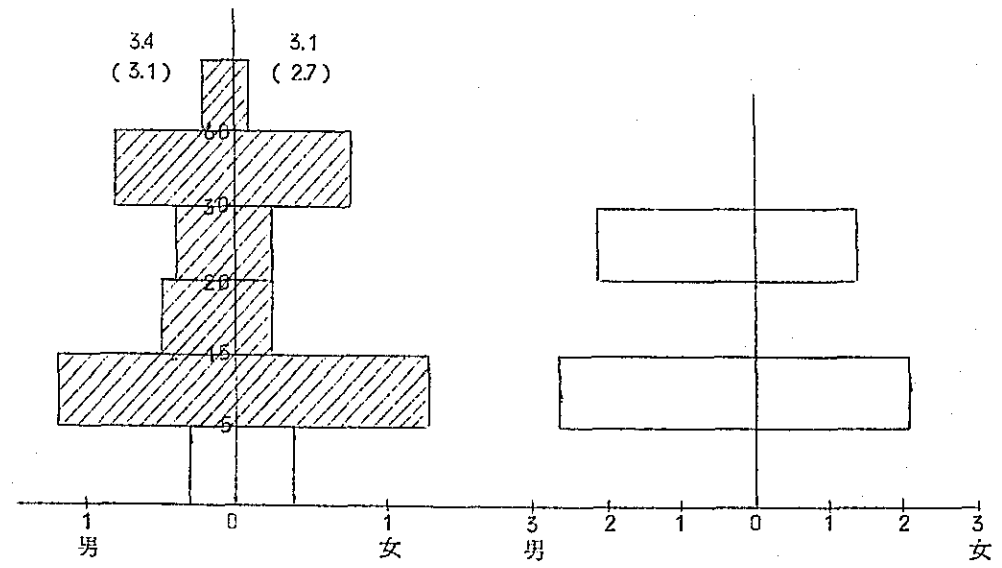

キナリ

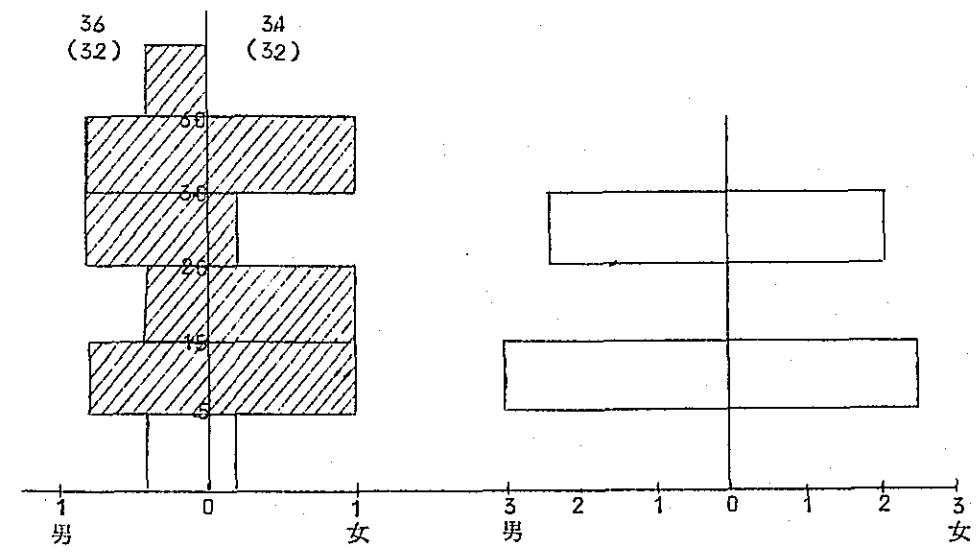

トメ・アスー (トメ・アスー区)

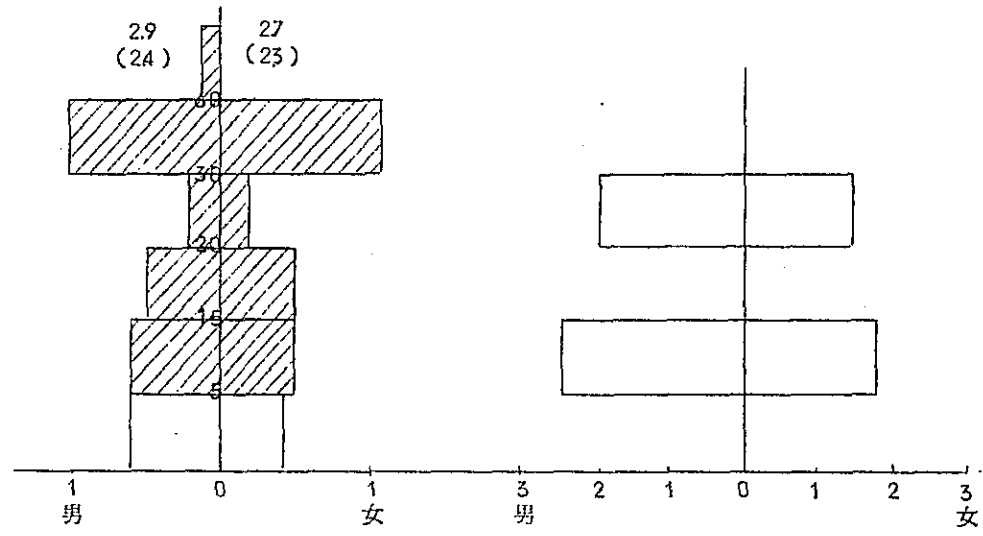

トメ・アスー (アライア区)

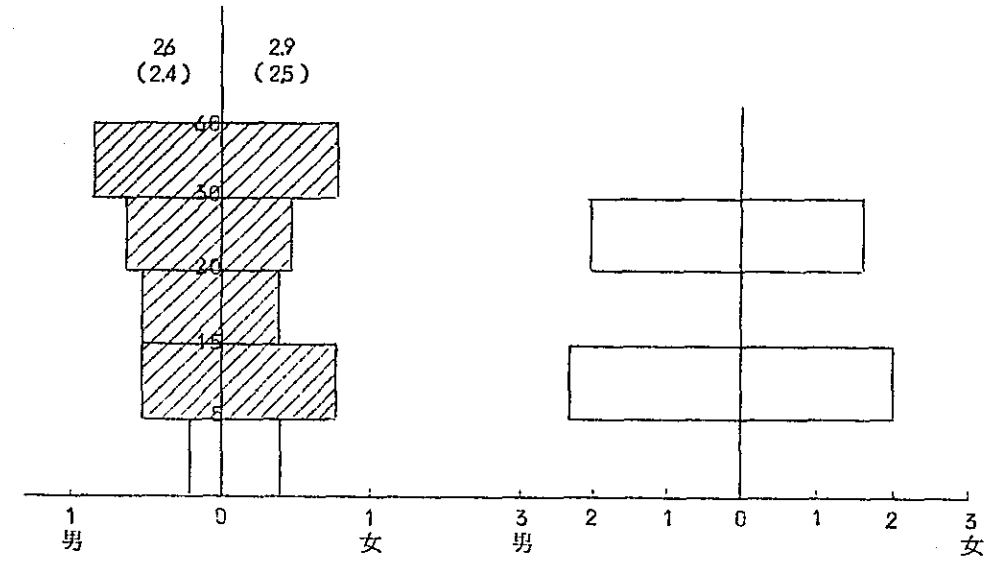

トメ・アスー (ホアビスタ区)

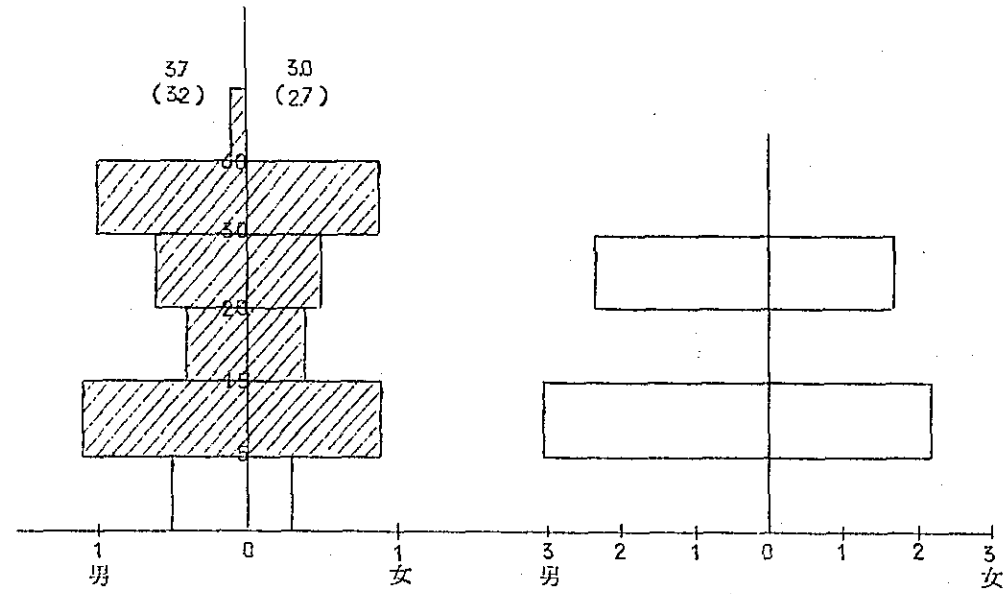

トメ・アスー (プレウ1区)

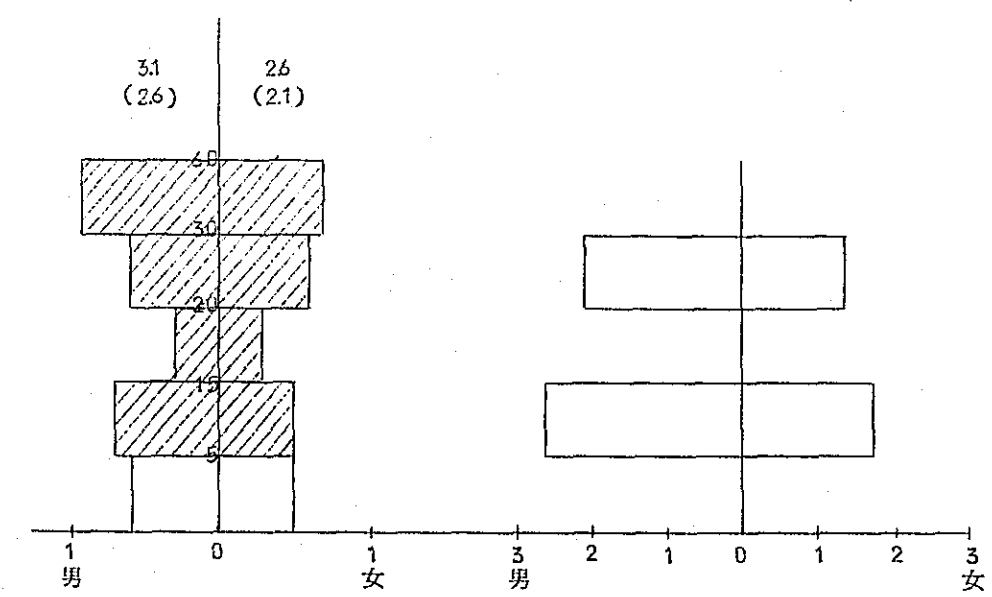

ベレーン近郊(カスタニヤール区)

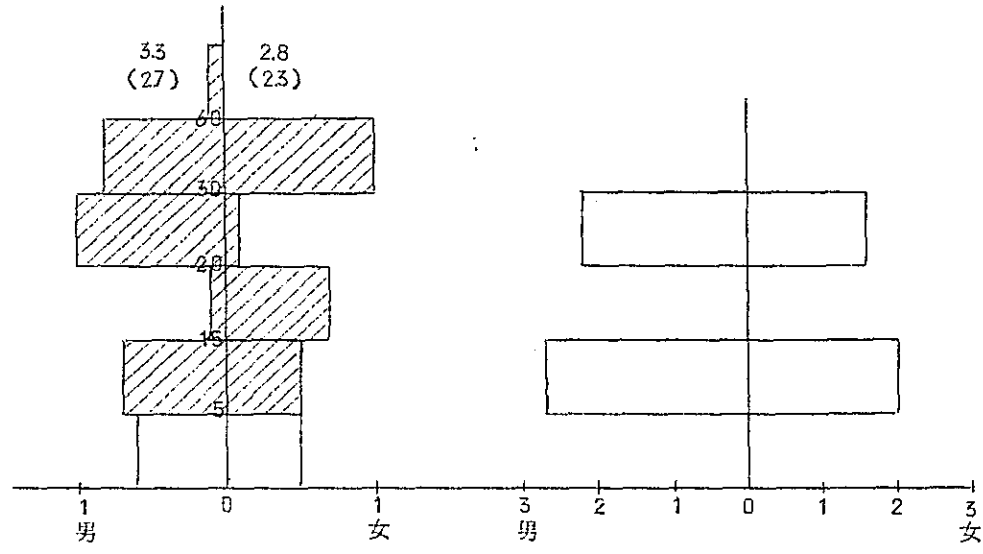

ベレーン近郊(モエマ区)

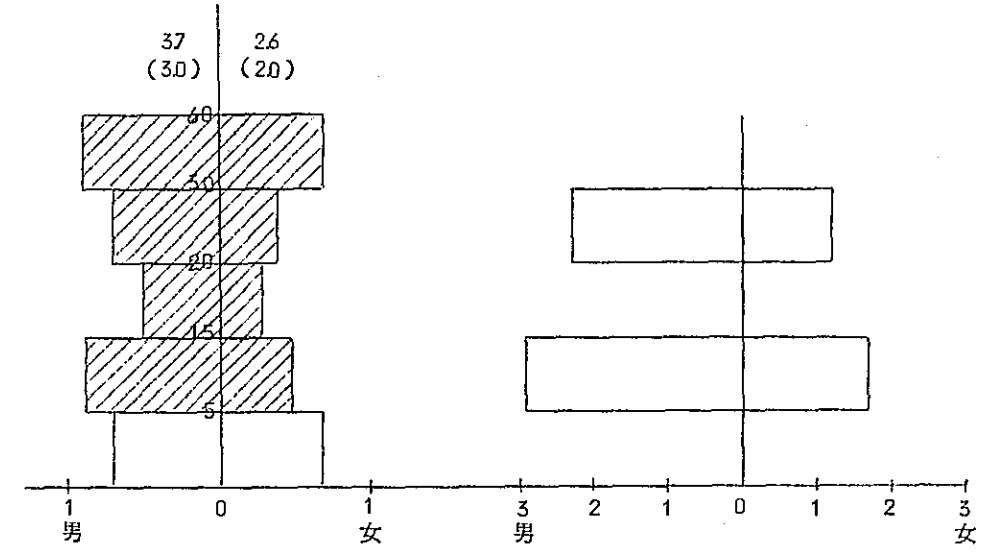

ベレーン近郊(ベンフィカ区)

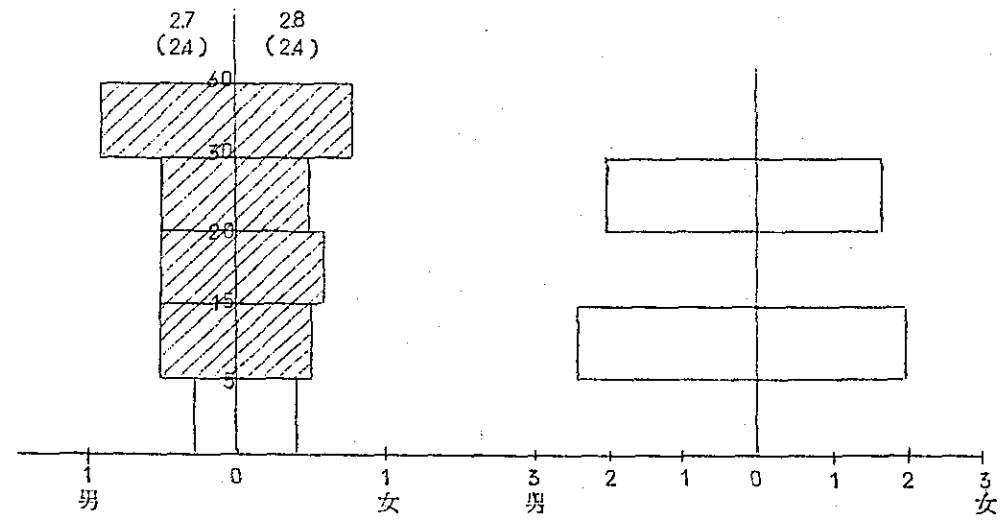

ベレーン近郊(ヴァジリアおよびサンタ・イザベル区)

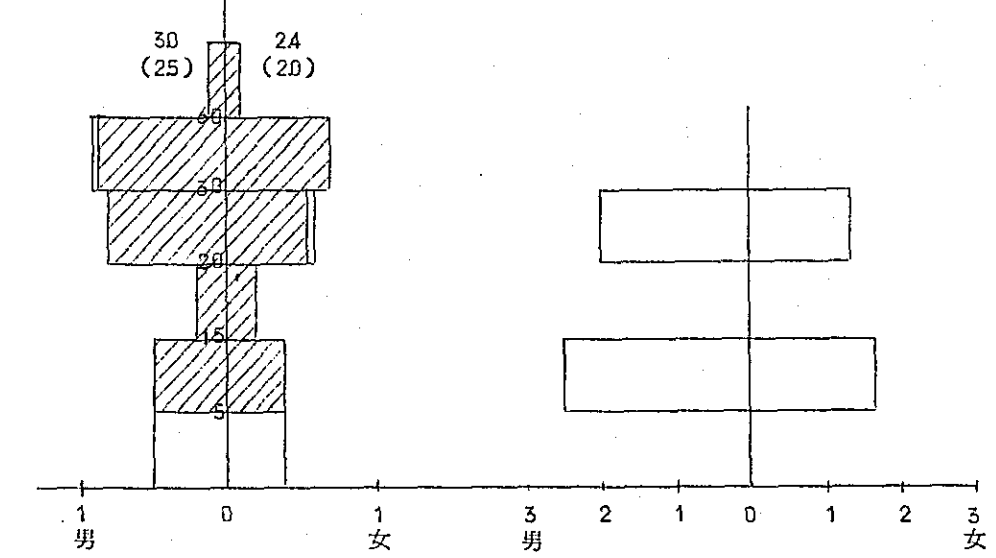

第Ⅱ-2図 平均換算労働人数

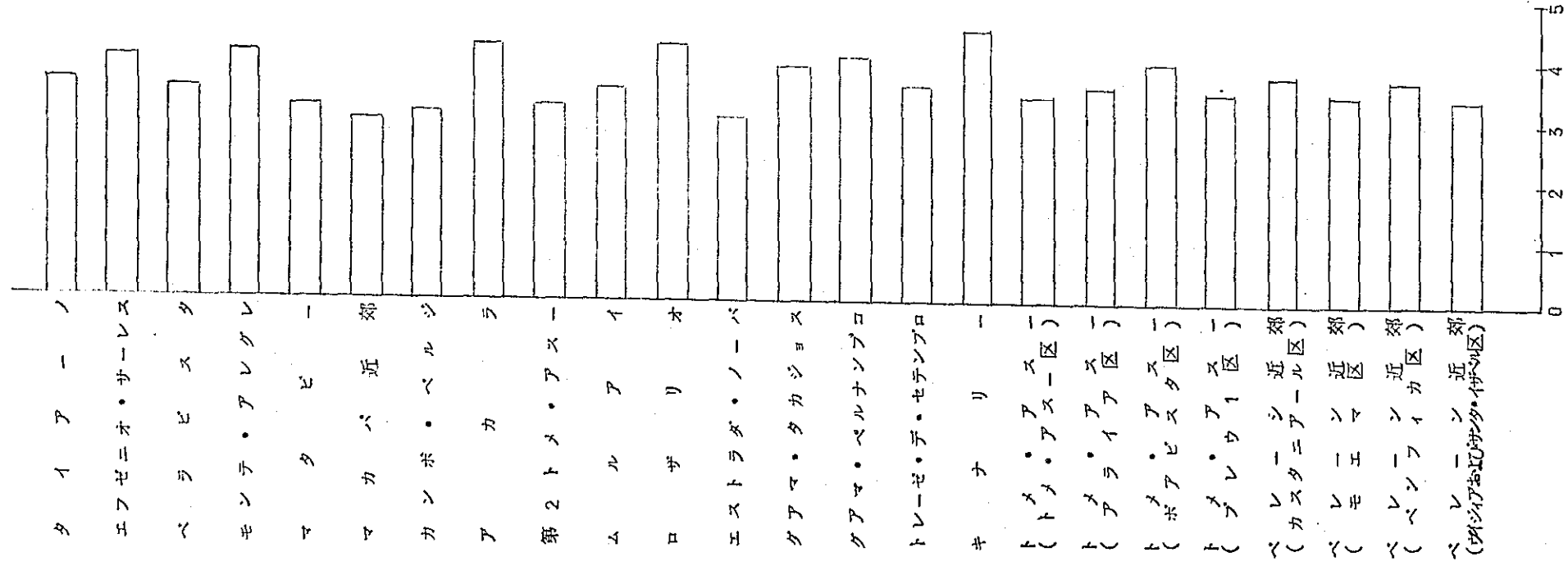

資 産

第Ⅷ-2表 資 産 表

移 住 地 名		固 定 資 産						流 動 資 産	そ の 他 の 資 産			資 産 計
		土 地	建 物	農 機 具	動 物	植 物	小 計	肥料農薬飼料	未処分農産物	現金預貯金	小 計	
タ イ ア - ノ	平均	468	513	1,761	339	456	3,537	5	473	155	628	4,170
	最高	1,200	1,456	8,800	1,840	1,680	11,844	50	2,340	1,000	2,340	12,844
	最低	50	84	45	20	120	400	2	5	200	5	400
エフゼニオ・サーレス	平均	289	764	1,272	907	2,159	5,391	894	195	180	375	6,660
	最高	750	3,400	8,090	7,250	6,775	20,640	3,800	2,000	1,700	2,300	23,640
	最低	200	50	100	60	100	534	26	20	35	35	534
ペラピスタ	平均	429	524	1,261	216	2,023	4,453	301	391	145	536	5,290
	最高	3,550	1,440	6,350	1,750	6,380	13,448	1,000	3,140	1,500	3,340	15,730
	最低	250	70	100	24	550	1,080	40	50	20	50	1,290
モンテ・アレグレ	平均	476	331	329	2,053	1,304	4,493	150	1,227	137	1,364	6,007
	最高	2,165	1,000	1,550	31,940	4,250	36,105	3,000	4,000	600	4,600	36,375
	最低	5	50	100	40	280	300	25	150	10	50	500
マタビ-	平均	797	656	2,275	324	6,150	10,202	395	814	217	1,031	11,628
	最高	1,500	1,100	15,580	1,400	23,200	42,275	2,400	2,500	700	2,600	47,085
	最低	500	210	150	40	1,400	2,496	60	200	20	300	2,808
イカバ近郊	平均	2,137	884	1,861	1,110	790	6,782	374	0	368	368	7,524
	最高	20,000	2,900	7,000	12,000	7,200	34,300	1,220	-	3,000	3,000	34,300
	最低	20	150	300	12	86	480	80	-	100	100	1,016
カンボ・ベルジ	平均	510	377	360	216	428	1,891	112	48	26	74	2,077
	最高	750	450	900	420	590	2,775	300	200	80	250	3,055
	最低	300	305	300	80	200	914	22	40	50	40	994

移住地名		固定資産						流動資産	その他の資産			資産計
		土地	建物	器具	動物	植物	小計	肥料農薬飼料	未処分産物	現金預貯金	小計	
アカラ	平均	1,506	1,388	1,475	740	3,042	8,151	791	806	551	1,357	10,299
	最高	14,000	3,580	12,900	3,350	5,850	19,910	2,200	7,500	3,300	8,500	25,410
	最低	250	200	300	20	500	1,600	100	50	100	100	1,900
第2トメ・アスー	平均	855	559	868	103	3,292	5,677	497	176	484	660	6,834
	最高	1,850	1,300	12,000	470	6,800	16,110	1,600	1,000	2,000	2,750	17,710
	最低	450	160	50	20	1,320	2,280	20	20	12	12	2,815
ムルアイ	平均	1,000	1,681	2,809	978	118	6,586	457	27	612	639	7,682
	最高	1,000	4,100	5,781	4,060	400	14,640	1,500	150	1,000	1,150	17,290
	最低	1,000	1,100	460	500	100	2,210	100	150	50	50	2,610
ロザリオ	平均	583	549	1,238	179	509	3,058	515	102	445	547	4,120
	最高	1,000	860	2,250	550	2,120	4,050	2,300	500	2,000	2,500	8,682
	最低	300	304	650	32	110	1,484	30	110	20	20	2,004
エストラダ・ノーバ	平均	1,861	712	2,347	312	112	5,344	198	33	598	631	6,173
	最高	3,600	1,800	4,570	1,660	500	8,190	600	-	1,100	1,100	9,490
	最低	650	40	390	200	500	2,450	60	-	200	200	3,850
グアマ・タカジョス	平均	317	831	2,106	196	3,501	6,951	1,295	711	315	1,025	9,271
	最高	800	1,750	13,900	768	7,000	18,840	4,000	3,500	1,000	4,200	22,790
	最低	150	110	400	20	1,150	2,345	100	60	60	60	3,145
グアマ・ベルナンブコ	平均	458	642	2,242	255	1,023	4,620	601	928	1,069	1,997	7,218
	最高	1,400	2,000	8,400	1,760	4,400	14,120	3,000	6,300	5,000	7,000	22,120
	最低	200	50	450	10	20	700	50	400	50	50	750
トレゼ・デ・セテンブロ	平均	358	544	2,207	1,038	1,295	5,442	812	159	298	457	6,711
	最高	600	1,650	13,100	2,650	3,500	19,875	2,800	1,370	1,500	1,580	23,775
	最低	150	100	420	40	300	760	80	700	50	50	960

移住地名		固 定 資 産						流 動 資 産	そ の 他 の 資 産			資 産 計
		土 地	建 物	農 機 具	動 物	植 物	小 計	肥料農薬飼料	未処分股産物	現金預貯金	小 計	
キ ナ リ -	平均	240	706	1,110	676	596	3,328	1	1,104	1,440	2,544	5,873
	最高	300	900	1,900	1,440	1,050	3,920	-	4,000	4,000	5,000	7,520
	最低	200	400	500	290	600	2,520	-	300	500	500	4,270
トメ・アスー (トメ・アスー区)	平均	1,071	3,506	4,605	210	4,946	14,338	85	1	4,532	4,533	18,956
	最高	2,500	12,000	12,760	1,100	16,500	34,250	700	-	13,750	13,750	44,350
	最低	57	110	950	30	200	1,120	120	-	20	20	1,140
トメ・アスー (アライア区)	平均	2,392	8,682	10,062	136	7,179	28,451	127	51	2,382	2,433	31,011
	最高	10,500	38,300	38,200	572	21,550	87,680	2,500	500	15,928	15,928	95,115
	最低	270	100	30	9	1,140	2,800	200	40	50	50	2,836
トメ・アスー (ホアピスタ区)	平均	4,727	5,510	11,963	353	8,618	31,171	364	274	1,538	1,812	33,347
	最高	19,475	20,500	40,400	1,440	23,700	108,070	4,000	6,500	8,000	14,500	126,570
	最低	500	300	400	30	1,950	3,550	30	180	100	100	3,750
トメ・アスー (プレウ1区)	平均	1,166	3,245	4,821	119	5,580	14,931	135	10	335	345	15,411
	最高	4,000	18,500	17,600	620	26,750	67,470	1,500	200	1,500	1,500	68,970
	最低	150	300	100	4	1,250	3,115	50	50	20	20	3,115
ベレーン近郊 (カスタニヤール区)	平均	1,986	2,206	6,150	2,170	7,704	20,216	10	5	311	316	20,542
	最高	5,324	8,200	21,500	8,000	30,000	42,000	-	-	800	800	42,500
	最低	100	150	500	400	1,000	2,900	-	-	50	50	2,900
ベレーン近郊 (モエマ区)	平均	1,830	1,085	2,891	308	2,792	8,906	626	0	22	22	9,554
	最高	5,100	4,500	19,300	4,000	10,000	40,000	3,500	-	-	-	43,500
	最低	1,000	80	400	20	500	1,100	100	-	-	-	1,100
ベレーン近郊 (ベンフィカ区)	平均	2,168	886	918	242	1,445	5,659	368	20	114	134	6,161
	最高	18,800	10,122	5,400	3,400	5,600	28,055	1,800	-	1,500	1,500	29,454
	最低	380	148	400	50	50	800	30	-	1,000	440	800
ベレーン近郊 (ウイジアおよびサンタ・イザベル区)	平均	1,198	4,075	8,904	2,300	4,957	21,434	780	143	18	161	22,375
	最高	7,500	24,200	52,000	20,000	33,000	116,500	12,000	5,000	-	5,000	116,500
	最低	300	200	500	60	200	900	100	3,000	-	1,000	900



土 地

第Ⅲ-3表 一戸平均土地所有面積

移 住 地 名		利 用 地						未 利 用 地				計	借 地
		田	畑	樹 園 地	採 牧 草 地	宅 地	小 計	山 林	休 閑 地	利 用 不 能 地	小 計		
タイア - ノ	所有戸数	0	11	7	0	11	11	10	3	0	10	11	0
	所有戸数 平 均	-	9.5	1.5	-	0.3	10.6	32.3	3.3	-	33.3	40.8	-
	最 高	-	21.0	3.0	-	0.6	21.5	77.0	4.5	-	77.0	90.5	-
	最 低	-	2.5	0.1	-	0.1	4.1	8.5	0.9	-	8.5	5.5	-
	平 均	-	9.5	0.8	-	0.3	10.6	29.3	0.9	-	30.2	40.8	-
エフゼニオ・サーレス	所有戸数	0	25	37	7	39	40	39	38	1	40	40	0
	所有戸数 平 均	-	2.8	2.8	3.5	0.6	5.5	17.2	6.8	10.0	23.4	28.9	-
	最 高	-	18.0	9.0	7.0	1.0	25.5	50.0	14.5	-	64.5	75.0	-
	最 低	-	0.1	0.3	0.5	0.5	0.6	3.5	1.0	-	13.5	20.0	-
	平 均	-	1.8	2.5	0.6	0.6	5.5	16.7	6.4	0.3	23.4	28.9	-
ベラピスタ	所有戸数	0	38	41	3	35	42	40	13	0	42	42	0
	所有戸数 平 均	-	4.5	8.4	15.3	0.6	13.8	27.4	9.8	-	29.1	42.9	-
	最 高	-	16.0	24.0	24.0	1.0	46.0	289.0	31.0	-	319.0	355.0	-
	最 低	-	0.5	1.0	2.0	0.2	4.5	8.0	1.0	-	8.0	25.0	-
	平 均	-	4.0	8.2	1.1	0.5	13.8	26.1	3.0	-	29.1	42.9	-
モンテ・アレグレ	所有戸数	0	20	24	13	26	26	19	24	0	25	26	0
	所有戸数 平 均	-	5.8	3.0	38.2	0.8	27.1	37.1	40.8	-	67.4	91.9	-
	最 高	-	25.0	15.0	400.0	1.0	403.0	304.0	206.0	-	304.0	433.0	-
	最 低	-	1.0	0.5	1.0	0.5	1.0	4.0	8.0	-	14.0	1.0	-
	平 均	-	4.5	2.7	19.1	0.8	27.1	27.1	37.7	-	64.8	91.9	-

移住地名		利用地						未利用地				計	借地
		田	畑	樹園地	採牧草地	宅地	小計	山林	休閑地	利用不能地	小計		
マタビ	所有戸数	2	7	7	3	7	7	4	7	0	7	7	0
	所有戸数均	1.2	4.8	6.5	34.4	0.6	27.0	29.0	35.0	-	51.5	78.5	-
	最高	2.0	12.0	25.0	84.0	1.0	90.2	50.0	87.5	-	137.5	150.0	-
	最低	0.4	0.2	0.6	5.4	0.2	7.8	6.0	9.8	-	9.8	50.0	-
	平均	0.3	4.8	6.5	14.8	0.6	27.0	16.5	35.0	-	51.5	78.5	-
マカバ近郊	所有戸数	0	10	4	1	6	11	2	9	0	11	11	3
	所有戸数均	-	4.4	9.8	300.0	0.5	35.2	29.0	43.7	-	41.1	76.3	39.2
	最高	-	20.0	35.0	-	1.0	302.0	56.0	169.8	-	169.8	471.8	80.0
	最低	-	0.5	0.3	-	0.1	0.5	2.0	1.0	-	1.0	2.0	2.5
	平均	-	4.0	3.6	27.3	0.3	35.2	5.3	35.8	-	41.1	76.3	10.7
カンボ・ベルジ	所有戸数	0	5	5	0	5	5	3	4	2	5	5	0
	所有戸数均	-	4.4	0.5	-	0.4	5.3	42.9	23.6	2.7	45.7	51.0	-
	最高	-	13.0	1.0	-	0.5	14.0	54.0	61.0	5.0	61.0	75.0	-
	最低	-	0.7	0.3	-	0.1	1.4	26.7	1.3	0.3	26.5	30.0	-
	平均	-	4.4	0.5	-	0.4	5.3	25.7	18.9	1.1	45.7	51.0	-
アカラ	所有戸数	0	16	24	5	24	24	24	13	0	24	24	0
	所有戸数均	-	4.5	4.7	4.0	0.8	9.3	138.4	5.4	-	141.3	150.6	-
	最高	-	12.0	10.0	11.5	1.5	22.5	1,380.0	21.5	-	1,380.0	1,400.0	-
	最低	-	0.1	1.0	1.0	0.1	1.1	18.0	1.0	-	18.0	25.0	-
	平均	-	3.0	4.7	0.8	0.8	9.3	138.4	2.9	-	141.3	150.6	-

移住地名		利用地						未利用地				計	借地
		田	畑	樹園地	採牧草地	宅地	小計	山林	休閑地	利用不能地	小計		
第2トメ・アス-	所有戸数	0	23	33	9	33	33	33	26	2	33	33	0
	所有戸数平均	-	3.1	4.4	1.1	0.6	7.5	18.2	3.3	10.3	21.4	28.9	-
	最高	-	24.0	10.0	2.0	1.0	30.0	56.5	7.0	20.0	58.5	65.0	-
	最低	-	0.1	2.0	0.5	0.2	2.5	10.0	1.0	0.5	10.0	25.0	-
	平均	-	2.2	4.4	0.3	0.6	7.5	18.2	2.6	0.6	21.4	28.9	-
ムルアイ	所有戸数	0	11	7	0	11	11	1	11	0	11	11	0
	所有戸数平均	-	2.0	0.4	-	0.6	2.9	5.0	6.7	-	7.1	10.0	-
	最高	-	4.3	0.5	-	1.0	5.8	-	8.5	-	9.0	10.0	-
	最低	-	0.2	0.2	-	0.3	1.0	-	3.5	-	4.2	10.0	-
	平均	-	2.0	0.3	-	0.6	2.9	0.4	6.7	-	7.1	10.0	-
ロザリオ	所有戸数	0	6	5	0	6	6	5	5	0	6	6	0
	所有戸数平均	-	2.1	0.7	-	0.4	3.1	25.3	15.4	-	33.9	37.0	-
	最高	-	3.0	2.0	-	0.5	5.5	57.6	20.0	-	57.6	60.0	-
	最低	-	1.0	0.2	-	0.2	1.3	3.7	11.4	-	17.5	22.0	-
	平均	-	2.1	0.6	-	0.4	3.1	21.1	12.8	-	33.9	37.0	-
エストラダ・ノーバ	所有戸数	0	9	2	1	9	9	7	9	0	9	9	0
	所有戸数平均	-	1.9	0.8	1.0	0.4	2.6	11.0	11.7	-	20.2	22.8	-
	最高	-	3.0	1.0	-	0.5	5.0	20.0	20.0	-	40.0	43.0	-
	最低	-	0.5	0.5	-	0.2	1.0	1.0	4.0	-	4.0	6.0	-
	平均	-	1.9	0.2	0.1	0.4	2.6	8.5	11.7	-	20.2	22.8	-

移住地名		利用地						未利用地				計	借地
		田	畑	樹園地	採牧草地	宅地	小計	山林	休閑地	利用不能地	小計		
グアマ・タカジョス	所有戸数	1	8	21	3	18	21	21	13	0	21	21	0
	所有戸数 平均	2.0	1.8	6.0	1.7	0.6	7.5	22.4	2.8	-	24.2	31.7	-
	最高	-	3.0	15.0	2.0	1.0	16.0	60.0	4.5	-	64.0	80.0	-
	最低	-	0.5	2.0	1.0	0.2	2.7	10.0	1.5	-	12.0	15.0	-
	平均	0.1	0.7	6.0	0.2	0.5	7.5	22.4	1.8	-	24.2	31.7	-
グアマ・ベルナンブコ	所有戸数	9	12	11	5	18	18	18	14	0	18	18	0
	所有戸数 平均	2.0	3.0	4.4	9.4	0.7	9.0	31.0	8.4	-	37.5	46.5	-
	最高	4.0	5.0	15.0	33.0	1.0	38.0	90.0	49.0	-	113.0	140.0	-
	最低	0.5	1.0	1.0	2.0	0.5	2.5	10.0	2.0	-	14.0	20.0	-
	平均	1.0	2.0	2.7	2.6	0.7	9.0	31.0	6.5	-	37.5	46.5	-
トレセ・デ・セランプロ	所有戸数	1	7	13	2	13	13	13	12	0	13	13	0
	所有戸数 平均	5.0	1.5	4.4	2.0	0.7	6.6	15.4	15.0	-	29.2	35.8	-
	最高	-	3.0	20.0	3.0	1.0	21.0	22.0	38.5	-	53.5	60.0	-
	最低	-	0.3	0.3	1.0	0.2	1.0	5.0	5.2	-	13.5	15.0	-
	平均	0.4	0.8	4.4	0.3	0.7	6.6	15.4	13.8	-	29.2	35.8	-
キナリ	所有戸数	0	5	4	2	5	5	0	5	0	5	5	0
	所有戸数 平均	-	5.1	6.5	2.5	0.8	12.1	-	11.8	-	11.8	23.9	-
	最高	-	11.0	9.4	4.0	1.0	14.4	-	18.5	-	18.5	30.0	-
	最低	-	1.0	2.5	1.0	0.5	10.5	-	7.0	-	7.0	20.0	-
	平均	-	5.1	5.2	1.0	0.8	12.1	-	11.8	-	11.8	23.9	-

移住地名		利用地						未利用地				計	借地
		田	畑	樹園地	採牧草地	宅地	小計	山林	休閑地	利用不能地	小計		
トメ・アスー (トメ・アスー区)	所有戸数	0	10	4	4	9	12	5	6	2	9	12	0
	所有戸数 平均	-	3.6	3.4	1.8	0.6	5.2	16.4	18.5	6.5	21.8	21.6	-
	最高	-	7.0	10.0	4.0	1.5	16.0	25.0	28.7	10.0	45.0	50.0	-
	最低	-	0.2	0.1	0.1	0.2	0.4	3.0	9.7	3.0	9.7	1.8	-
	平均	-	3.0	1.1	0.6	0.5	5.2	6.0	9.3	1.1	16.4	21.6	-
トメ・アスー (アラリア区)	所有戸数	0	2	37	30	36	37	31	35	11	35	37	0
	所有戸数 平均	-	4.5	9.1	4.0	1.3	13.8	25.5	9.1	13.6	35.9	47.8	-
	最高	-	8.0	27.0	20.0	6.0	48.0	120.0	32.2	47.0	162.0	210.0	-
	最低	-	1.0	1.3	0.1	0.1	3.0	7.3	1.5	0.8	1.6	5.2	-
	平均	-	0.2	9.1	3.2	1.3	13.8	21.4	8.6	4.0	34.0	47.8	-
トメ・アスー (ボアピスタ区)	所有戸数	0	2	33	30	31	33	25	27	26	32	33	0
	所有戸数 平均	-	2.5	10.0	5.5	1.1	16.2	70.0	16.1	15.5	80.9	94.7	-
	最高	-	3.0	33.0	40.0	4.0	74.0	346.0	77.0	50.0	396.0	470.0	-
	最低	-	2.0	0.5	1.0	0.2	3.5	3.0	2.0	3.0	5.0	10.0	-
	平均	-	0.2	10.0	5.0	1.0	16.2	53.1	13.2	12.2	78.5	94.7	-
トメ・アスー (プレウ1区)	所有戸数	0	3	31	28	29	32	16	28	7	31	32	0
	所有戸数 平均	-	4.7	5.0	2.6	1.1	8.6	12.0	9.0	3.3	15.0	23.3	-
	最高	-	10.0	25.0	15.0	4.0	44.0	34.0	21.0	10.0	36.0	80.0	-
	最低	-	2.0	0.2	0.5	0.5	2.5	2.0	1.0	1.0	4.0	3.0	-
	平均	-	0.5	4.9	2.2	1.0	8.6	6.0	8.0	0.7	14.7	23.3	-

移住地名		利用地						未利用地				計	借地
		田	畑	樹園地	採牧草地	宅地	小計	山林	休閑地	利用不能地	小計		
ベレン近郊 (カスタニヤール区)	所有戸数	0	4	10	2	10	12	2	9	1	9	12	2
	所有戸数平均	-	7.5	11.7	2.0	1.0	13.3	60.0	51.2	1.0	70.3	66.0	20.5
	最高	-	18.0	40.0	3.0	2.0	41.0	80.0	210.0	-	210.0	225.0	40.0
	最低	-	1.0	1.0	1.0	0.2	1.0	40.0	2.0	-	4.0	1.0	1.0
	平均	-	2.5	9.7	0.3	0.8	13.3	10.0	42.6	0.1	52.7	66.0	3.4
ベレン近郊 (モエマ区)	所有戸数	0	16	13	0	21	23	1	23	0	23	23	2
	所有戸数平均	-	3.3	3.5	-	0.6	4.8	6.0	14.4	-	14.7	19.5	13.0
	最高	-	7.0	10.0	-	1.0	13.5	-	37.5	-	37.5	51.0	20.0
	最低	-	1.0	1.0	-	0.2	1.2	-	2.0	-	2.0	10.0	6.0
	平均	-	2.3	2.0	-	0.5	4.8	0.3	14.4	-	14.7	19.5	1.1
ベレン近郊 (ベンフィカ区)	所有戸数	0	22	11	0	22	22	2	22	1	22	22	0
	所有戸数平均	-	2.4	2.4	-	0.4	4.0	90.0	9.4	0.5	17.6	21.6	-
	最高	-	8.0	5.0	-	1.0	12.0	160.0	28.0	-	188.0	200.0	-
	最低	-	0.5	1.0	-	0.2	0.7	20.0	0.6	-	0.6	3.8	-
	平均	-	2.4	1.2	-	0.4	4.0	8.2	9.4	-	17.6	21.6	-
ベレン近郊 (ヴィジニアおよびサンタ イザベル区)	所有戸数	0	21	50	5	47	56	46	52	1	54	56	4
	所有戸数平均	-	2.5	5.8	1.6	0.8	7.7	30.8	12.4	3.5	38.3	43.9	11.1
	最高	-	10.0	31.0	3.0	2.0	33.0	500.0	93.0	-	517.0	550.0	25.0
	最低	-	0.5	0.5	1.0	0.2	1.0	3.0	1.0	-	3.5	1.5	1.5
	平均	-	0.9	5.2	0.1	0.7	6.9	25.3	11.6	0.1	37.0	43.9	0.8

第Ⅷ-4表 土地の平均所有面積の割合

移住地名	利用地						未利用地				計	借地
	田	畑	樹園地	採牧草地	宅地	小計	山林	休閑地	利用不能地	小計		
タイアーノ	0	23.3	2.0	0	0.7	26.0	71.8	2.2	0	74.0	100.0	0
エフゼニオ・サーレス	0	6.2	8.6	2.1	2.1	19.0	57.8	22.2	1.0	81.0	100.0	0
ベラピスタ	0	9.3	19.1	2.6	1.2	32.2	60.8	7.0	0	67.8	100.0	0
モンテ・アレグレ	0	4.9	2.9	20.8	0.9	29.5	29.5	41.0	0	70.5	100.0	0
マタビー	0.4	6.1	8.3	18.8	0.8	34.4	21.0	44.6	0	65.6	100.0	0
マカバ近郊	0	5.2	4.7	35.8	0.4	46.1	7.0	46.9	0	53.9	100.0	14.0
カンボ・ベルジ	0	8.6	1.0	0	0.8	10.4	50.4	37.1	2.1	89.6	100.0	0
アカラ	0	2.0	3.2	0.5	0.5	6.2	91.9	1.9	0	93.8	100.0	0
第2トメ・アスー	0	7.6	15.2	1.0	2.1	25.9	63.0	9.0	2.1	74.1	100.0	0
ムルアイ	0	20.0	3.0	0	6.0	29.0	4.0	67.0	0	71.0	100.0	0
ロザリオ	0	5.7	1.6	0	1.1	8.4	57.0	34.6	0	91.6	100.0	0
エストラダ・ノーバ	0	8.3	0.9	0.4	1.8	11.4	37.3	51.3	0	88.6	100.0	0
グアマ・タカジョス	0.3	2.2	18.9	0.6	1.6	23.6	70.7	5.7	0	76.4	100.0	0
グアマ・ベルナンブコ	2.1	4.3	5.8	5.6	1.5	19.3	66.7	14.0	0	80.7	100.0	0
トレゼ・デ・セテンプロ	1.1	2.2	12.3	0.8	2.0	18.4	43.0	38.6	0	81.6	100.0	0
キナリー	0	21.3	21.8	4.2	3.3	50.6	0	49.4	0	49.4	100.0	0
トメ・アスー	0	13.9	5.1	2.8	2.3	24.1	27.8	43.0	5.1	75.9	100.0	0
(トメ・アスー区)	0	0.4	19.0	6.7	2.7	28.8	44.8	18.0	8.4	71.2	100.0	0
(アライア区)	0	0.2	10.5	5.3	1.1	17.1	56.1	13.9	12.9	82.9	100.0	0
(ポアピスタ区)	0	2.1	21.0	9.4	4.3	36.8	25.8	34.4	3.0	63.2	100.0	0
(トメ・アスー区)	0	3.8	14.7	0.5	1.2	20.2	15.1	64.5	0.2	79.8	100.0	5.2
(プレウン近郊)	0	11.8	10.2	0	2.6	24.6	1.5	73.9	0	75.4	100.0	5.6
(カスクニヤール区)	0	11.1	5.6	0	1.8	18.5	38.0	43.5	0	81.5	100.0	0
(ベレン近郊)	0	2.1	11.9	0.2	1.6	15.8	57.6	26.4	0.2	84.2	100.0	1.8
(ベレン近郊)	0											
(ヴァイジアおよびサンタ・イザベル区)	0											

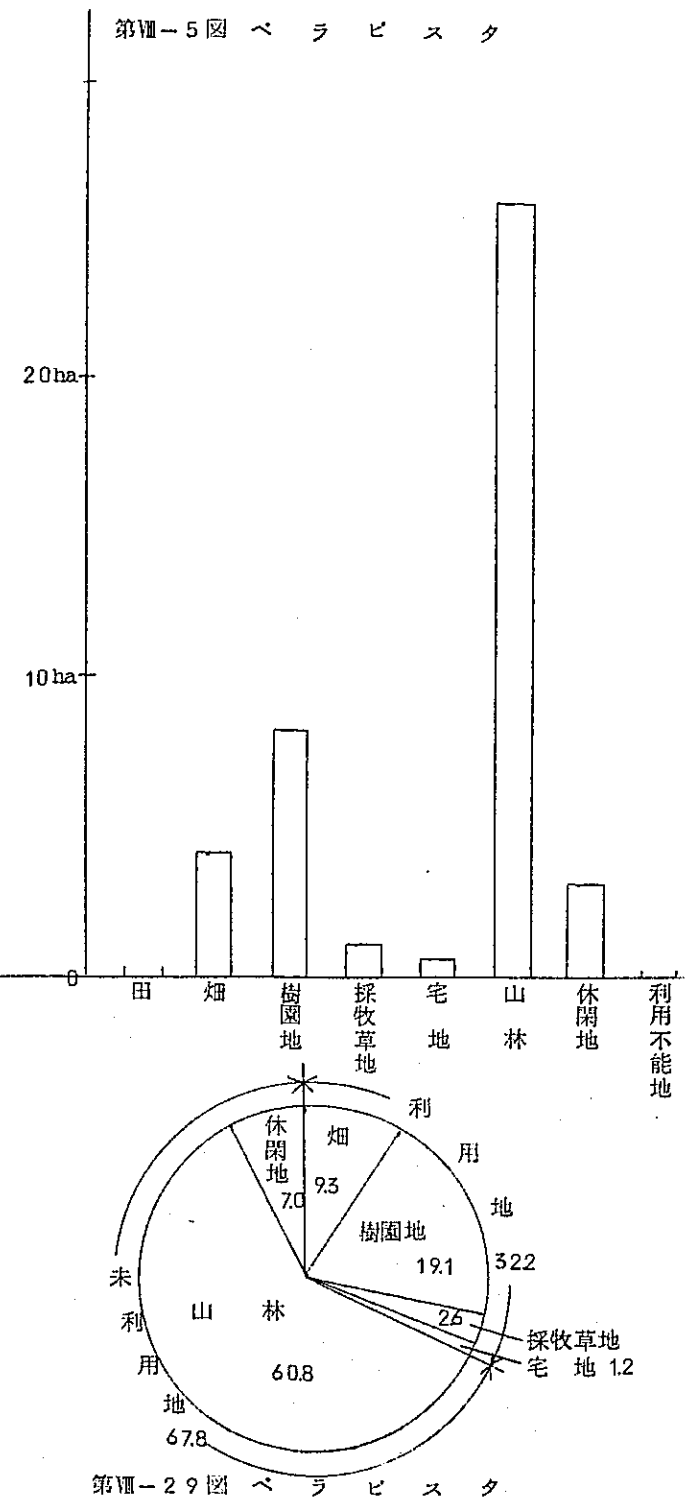
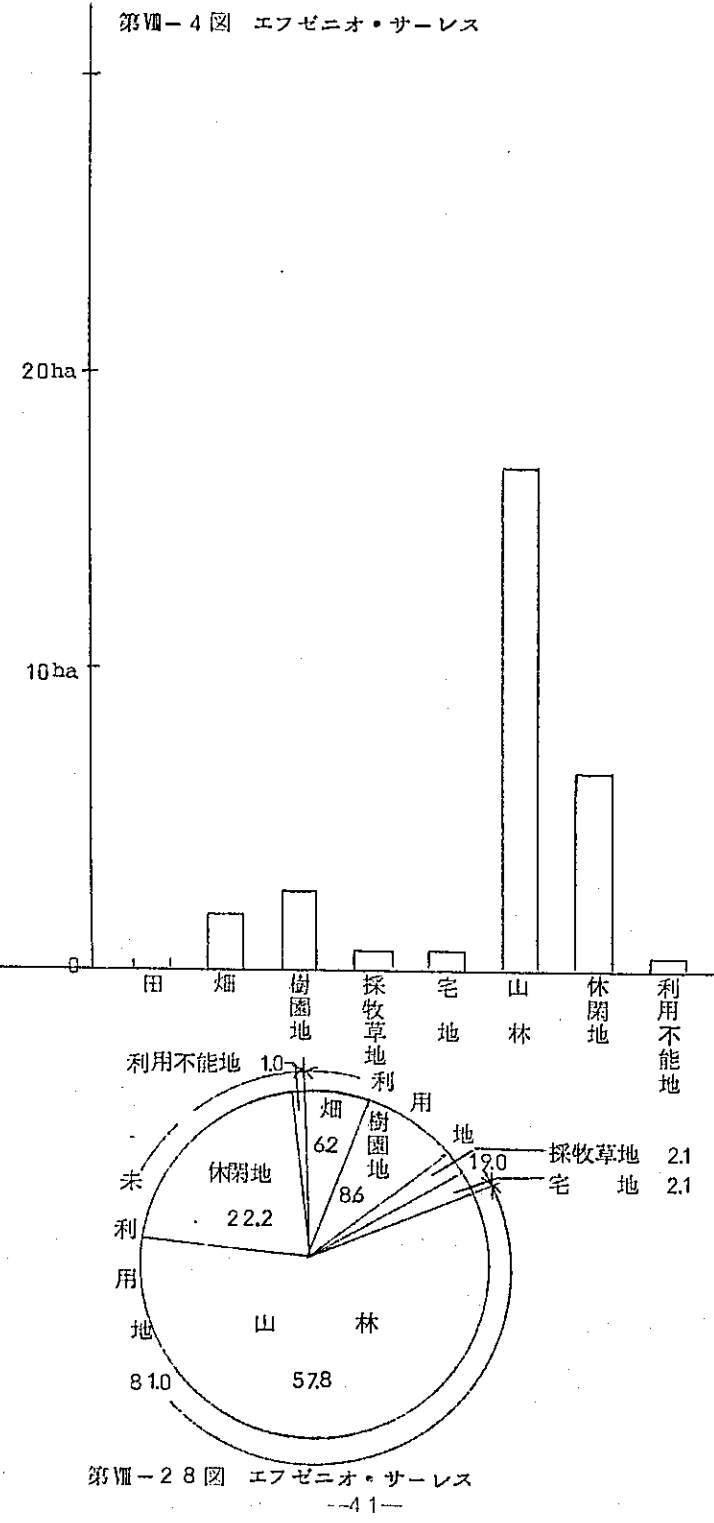
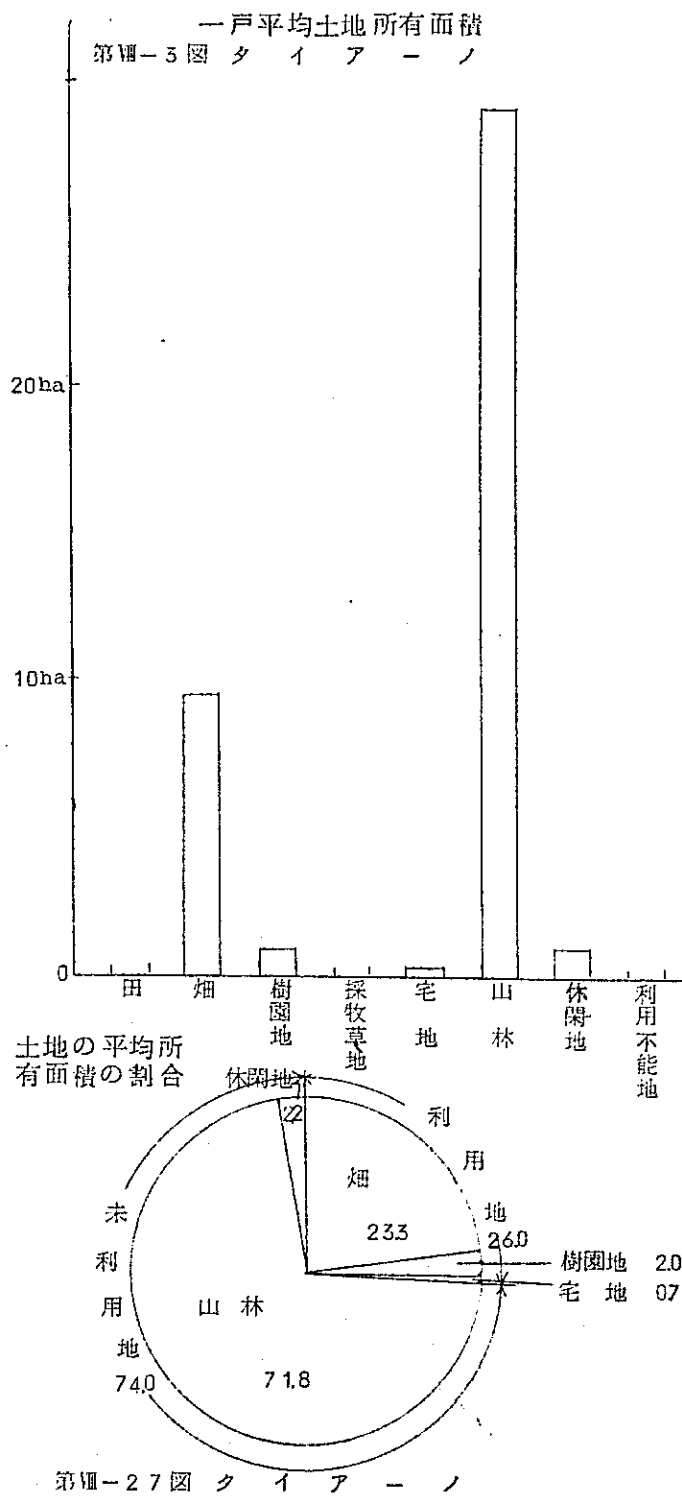



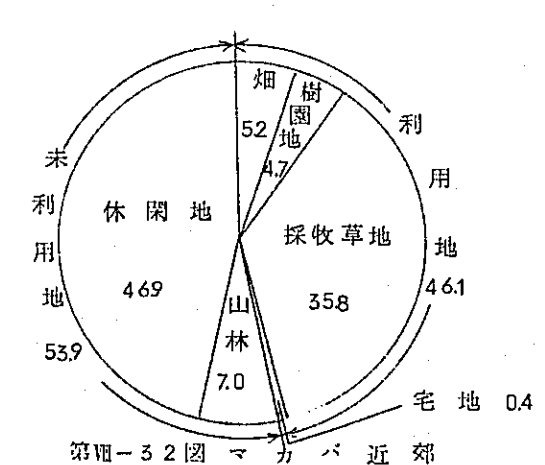
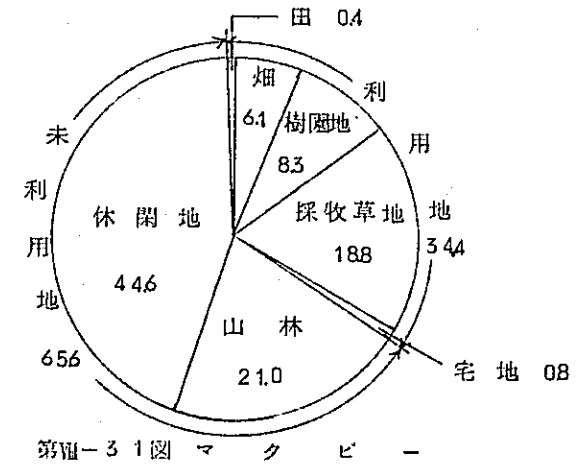
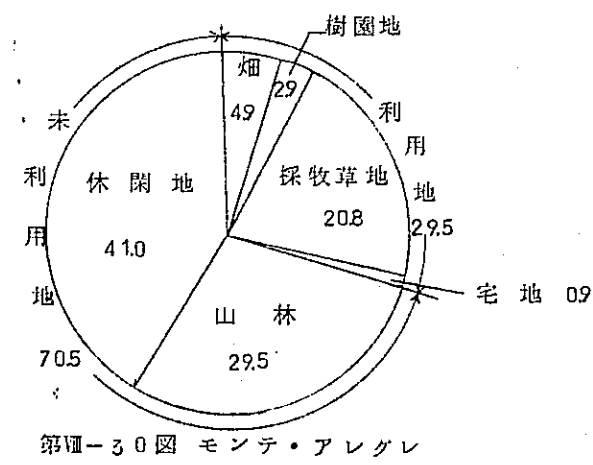
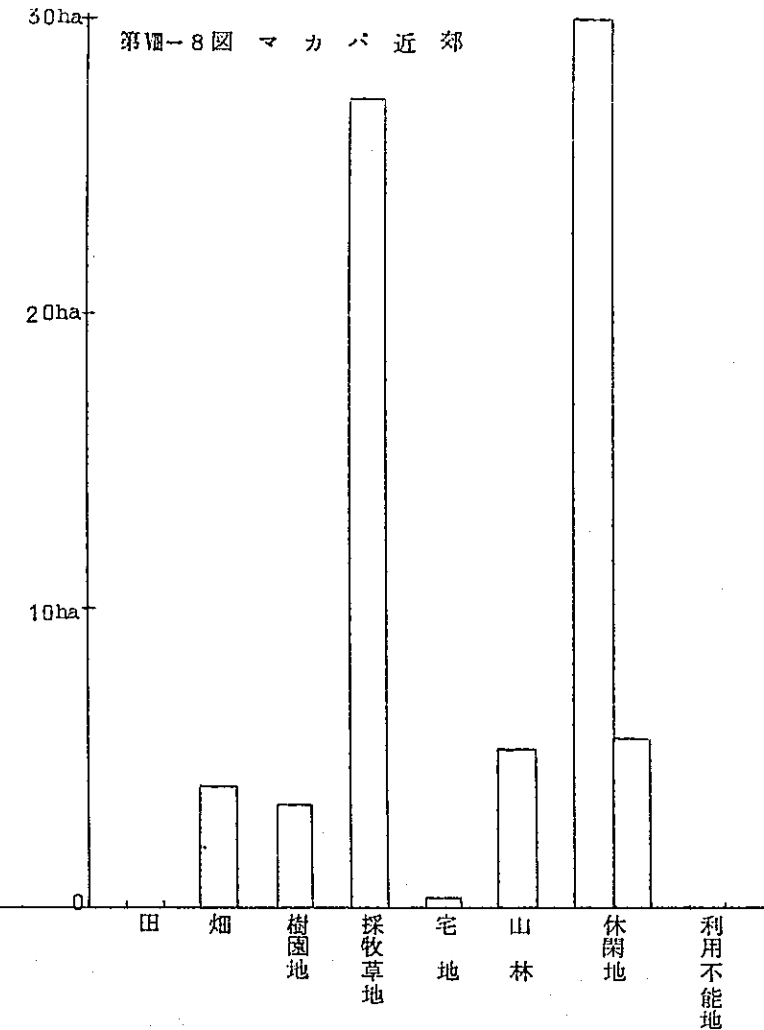
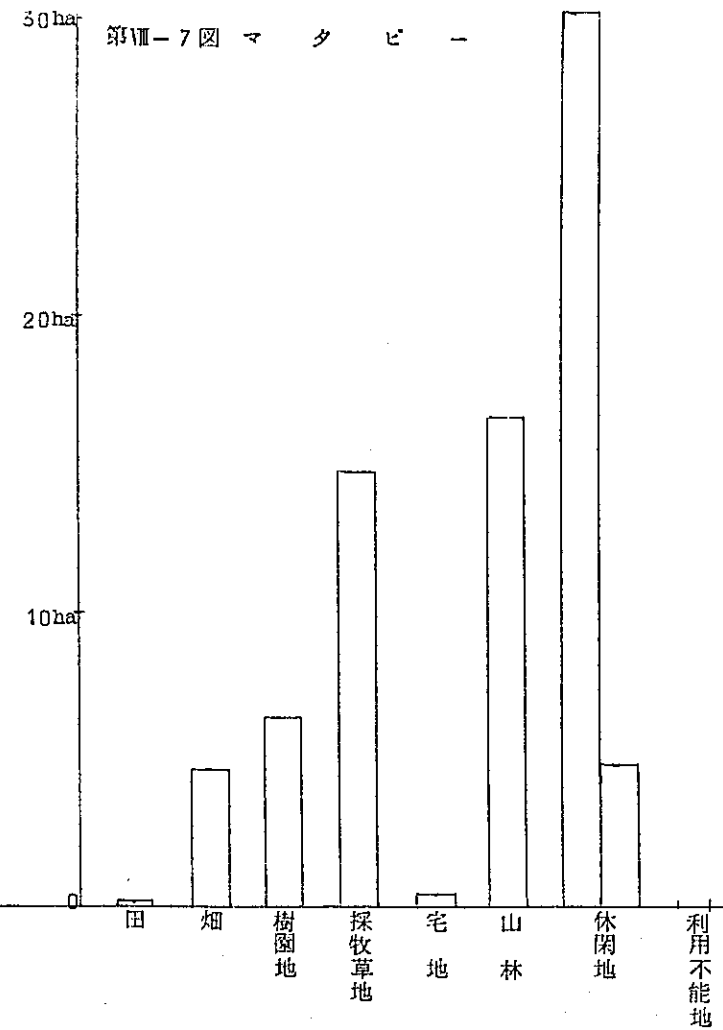
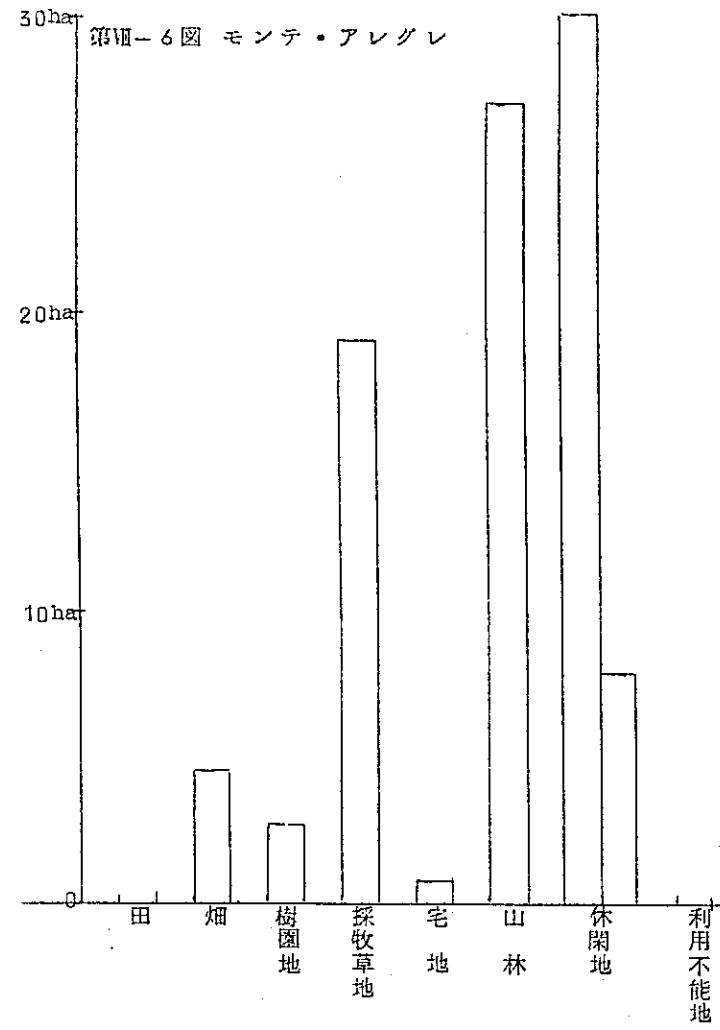

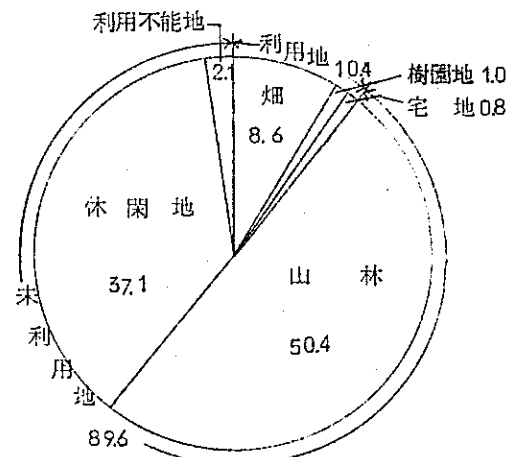
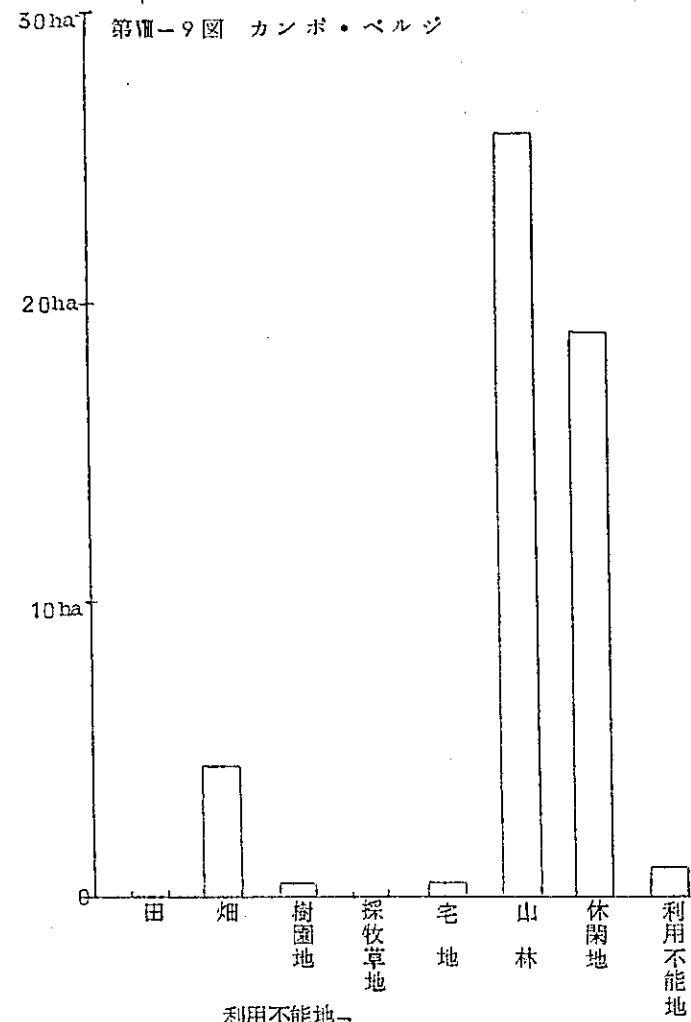

第Ⅷ-33図 カンボ・ベルジ

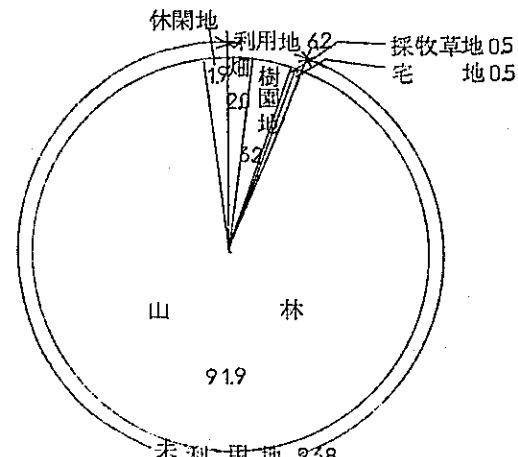
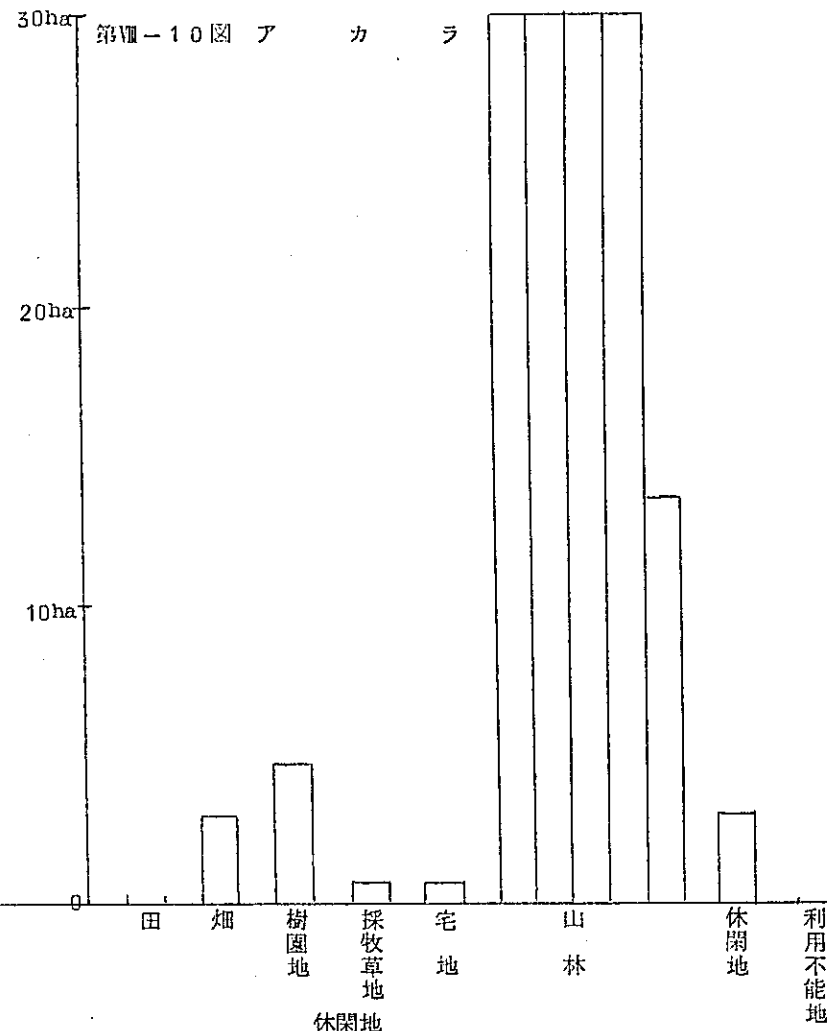

第Ⅷ-34図 アカラ

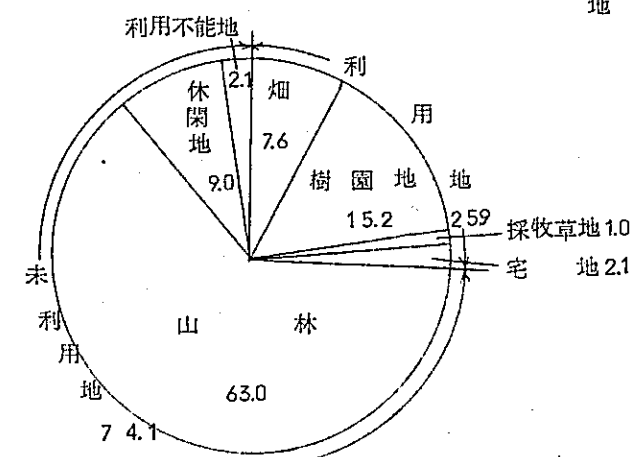
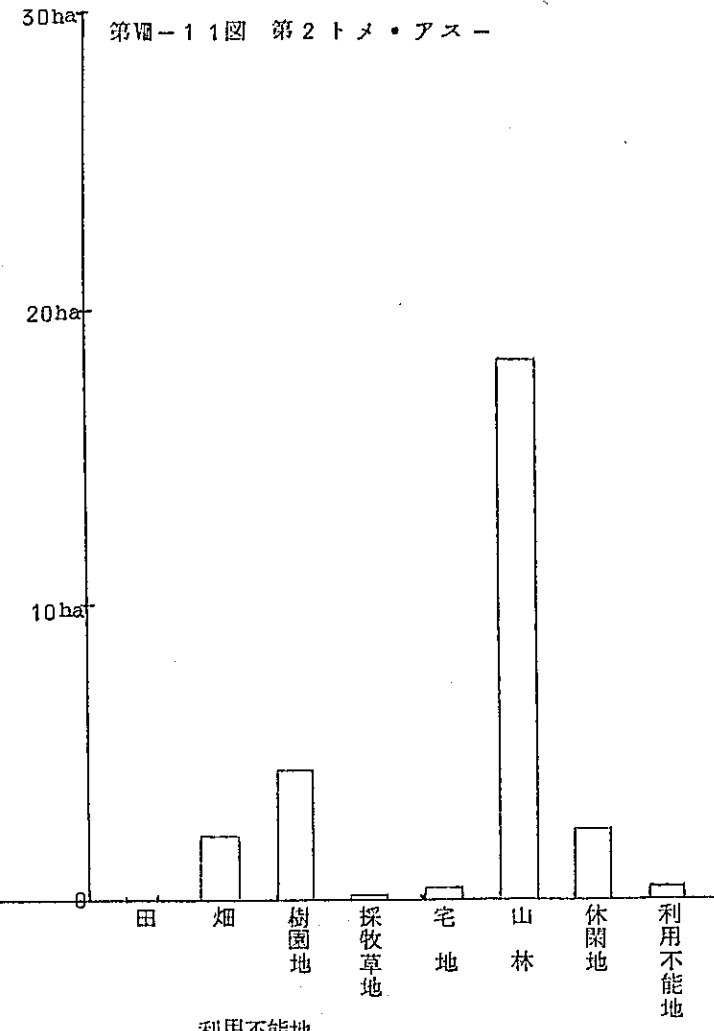

第Ⅷ-35図 第2トメ・アスー

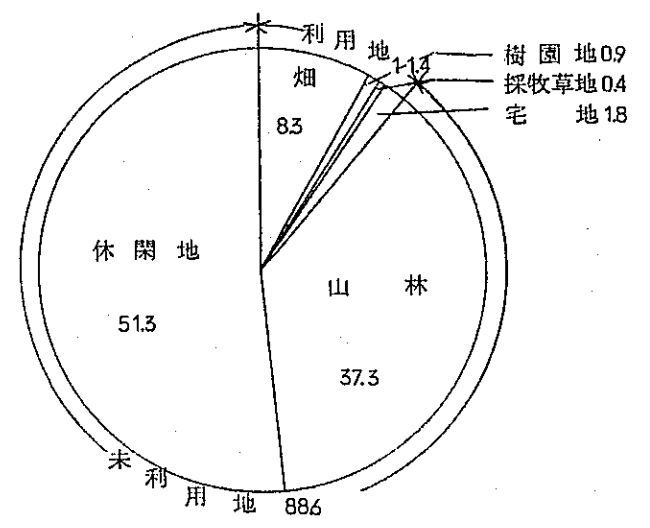
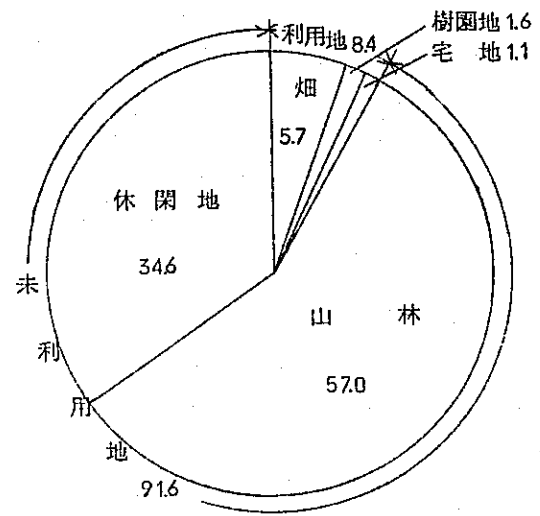
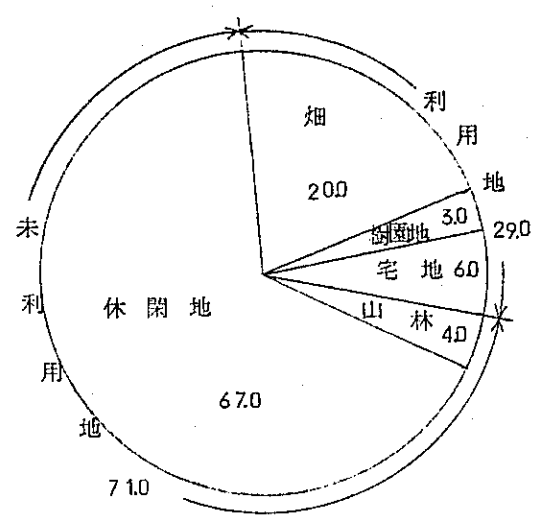
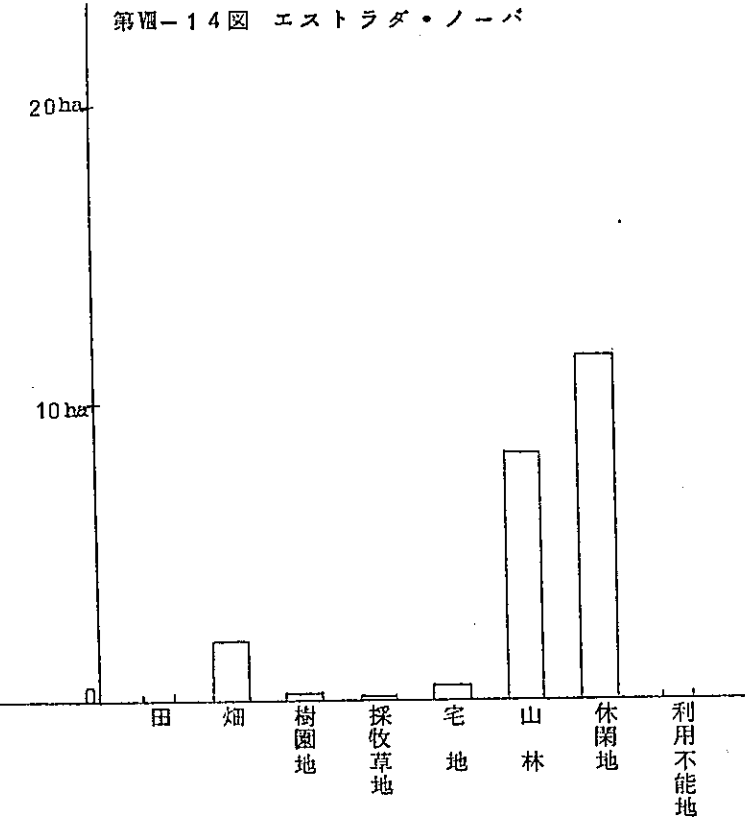
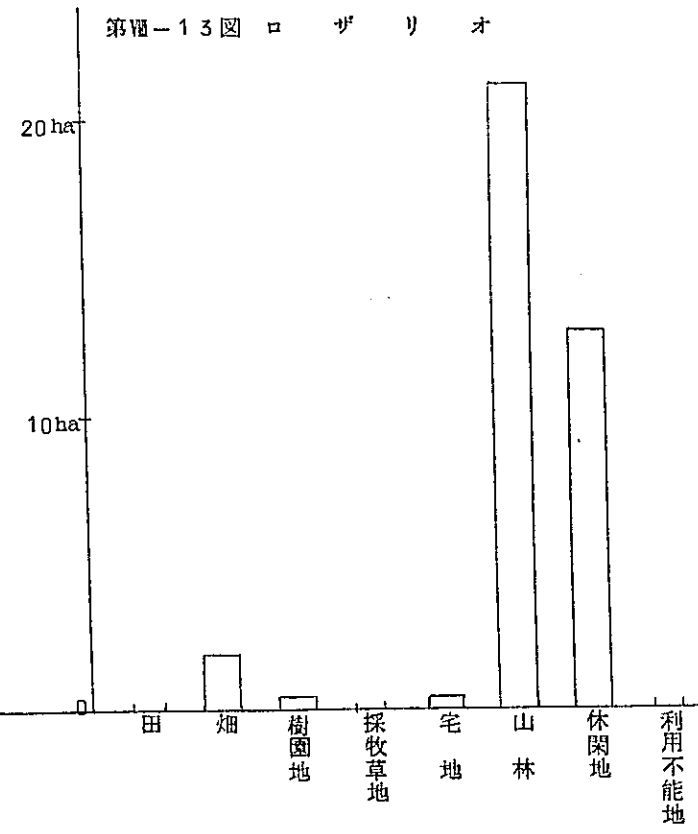
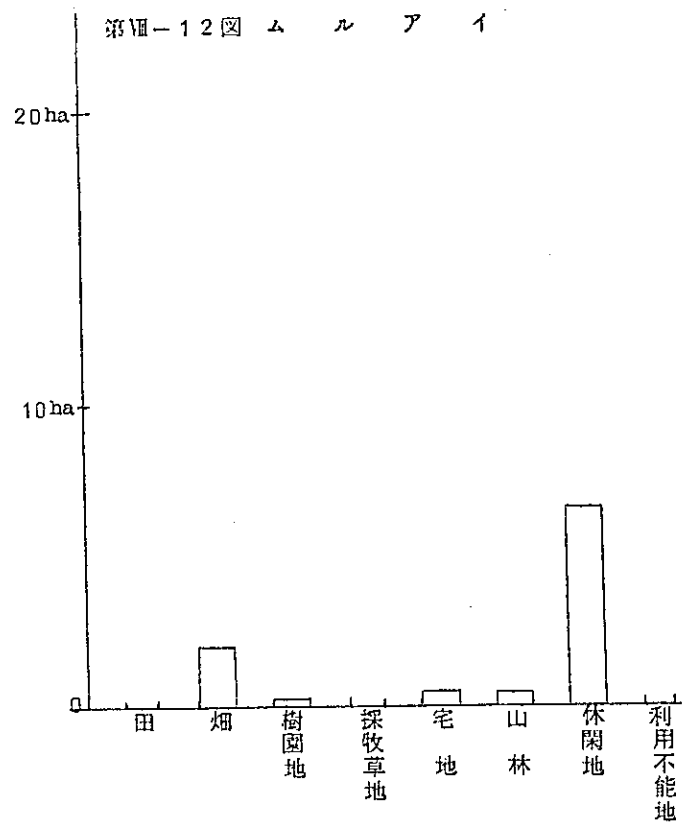

第Ⅷ-36図 ムルアイ

第Ⅷ-37図 ロザリオ

第Ⅷ-38図 エストラダ・ノーバ

第Ⅲ-15図 グアマ・タカジョス

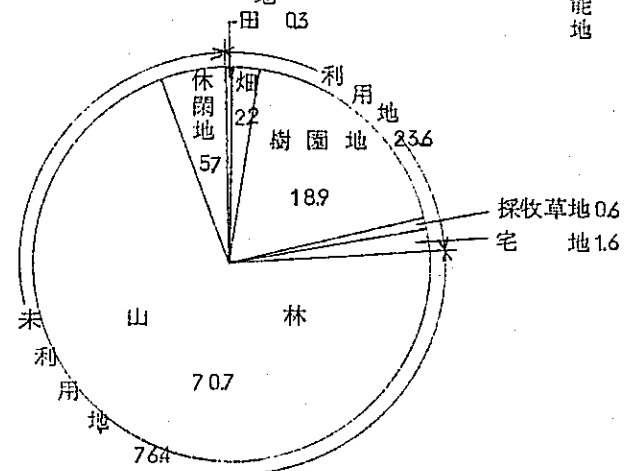
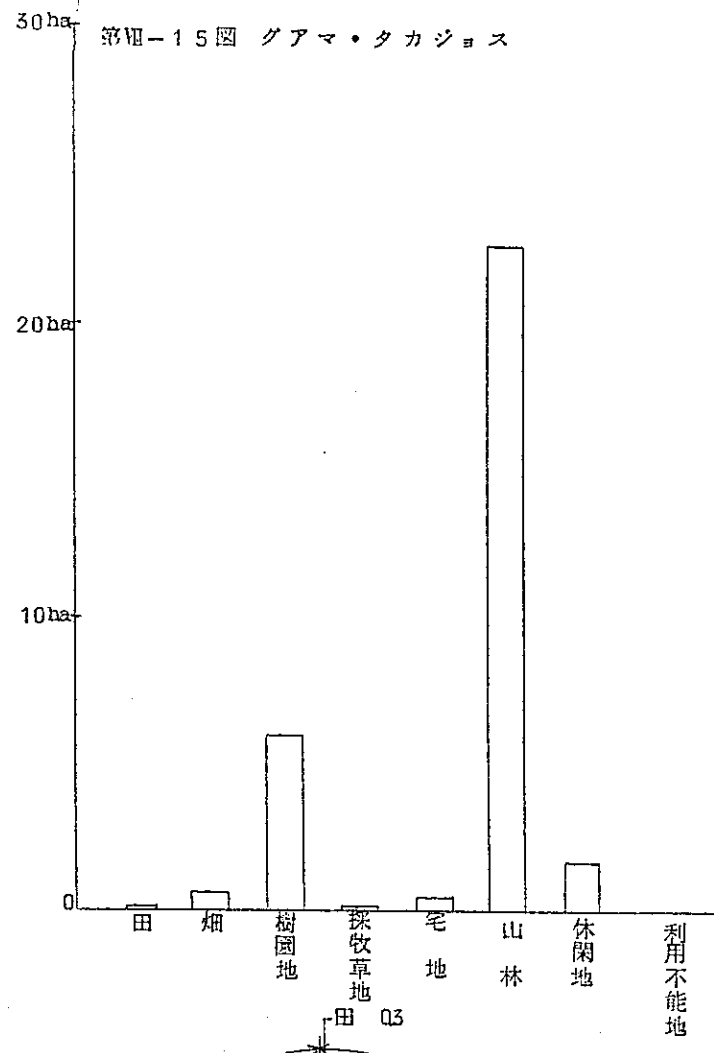

第Ⅲ-39図 グアマ・タカジョス

第Ⅲ-16図 グアマ・ベルナンブコ

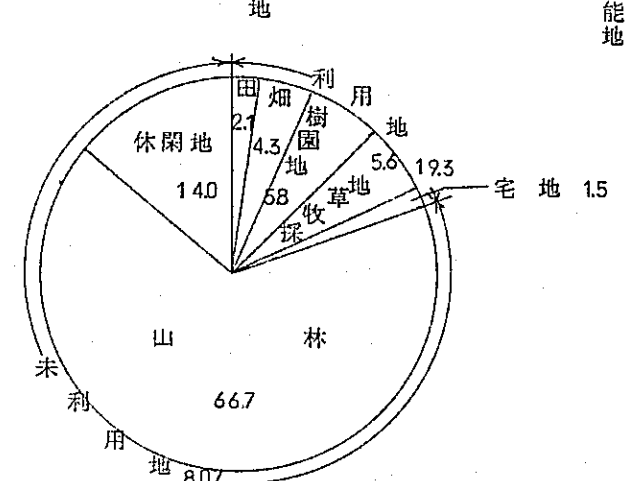
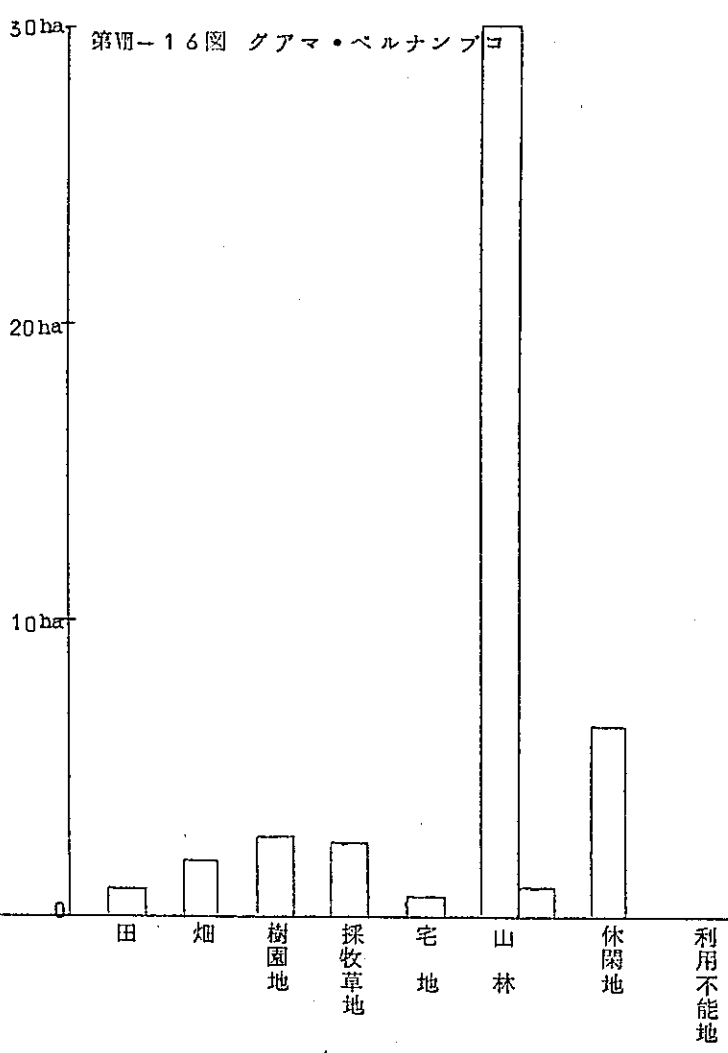

第Ⅲ-40図 グアマ・ベルナンブコ

第Ⅲ-17図 トレーゼ・デ・セテンプロ

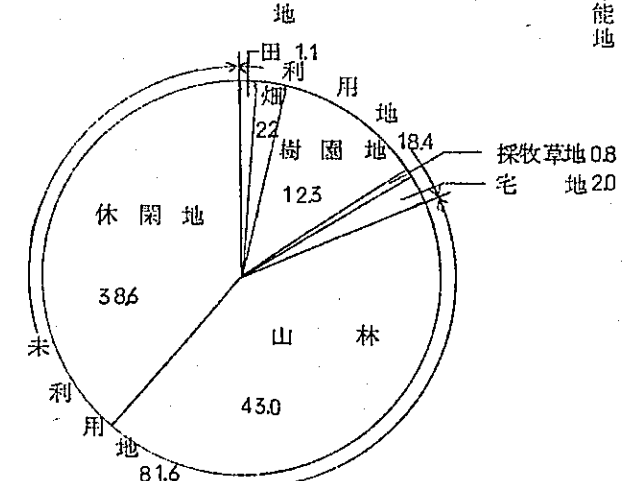
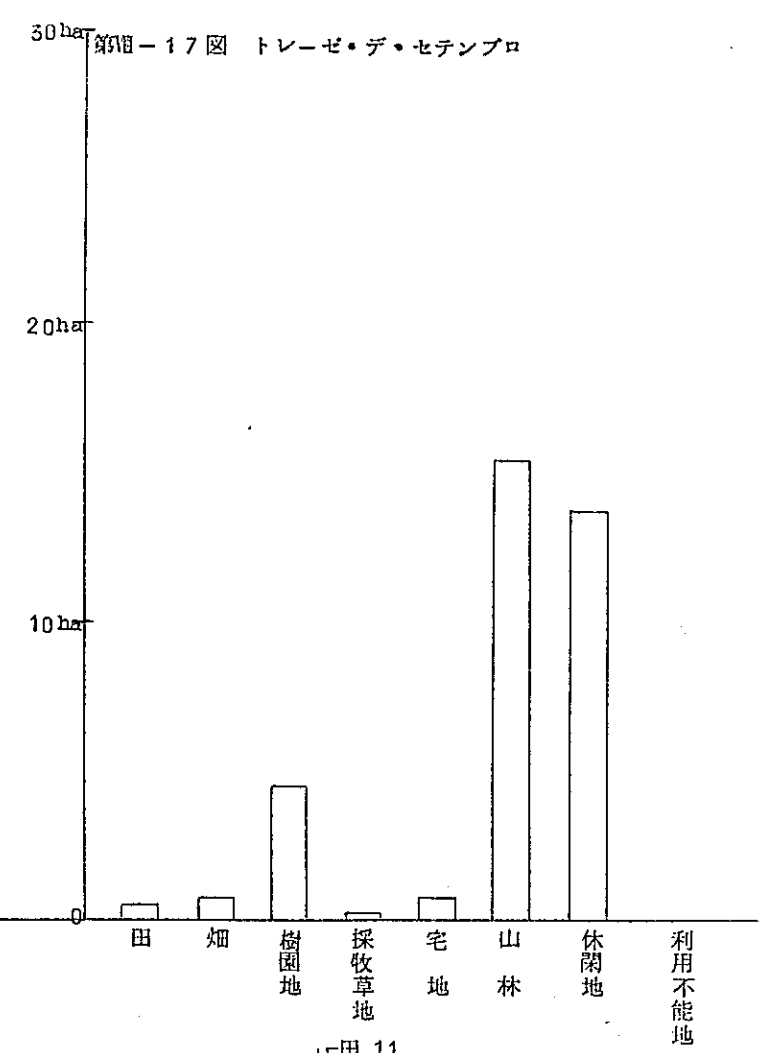

第Ⅲ-41図 トレーゼ・デ・セテンプロ

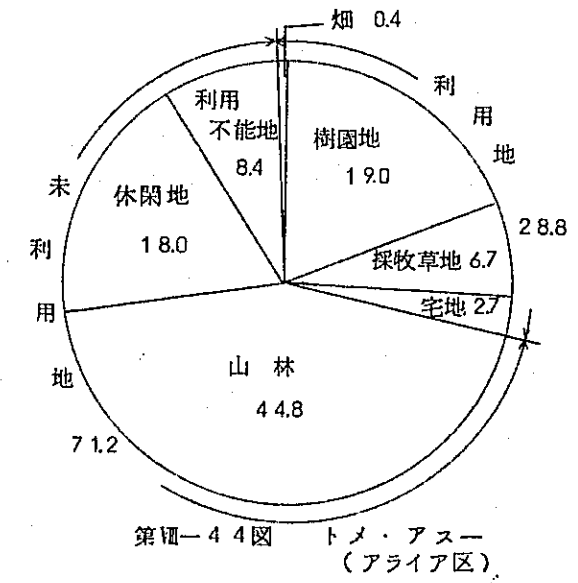
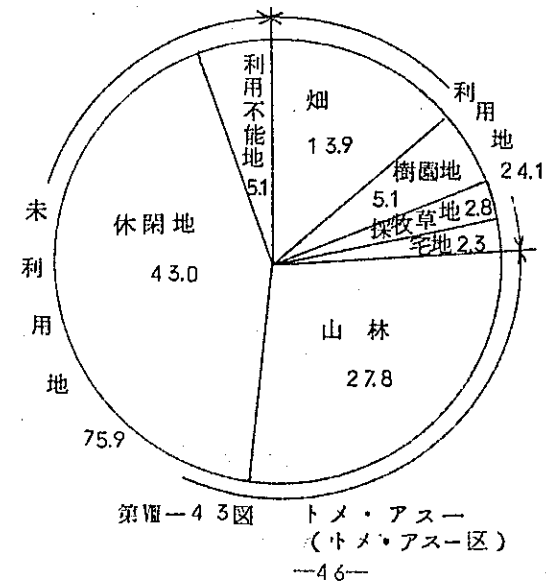
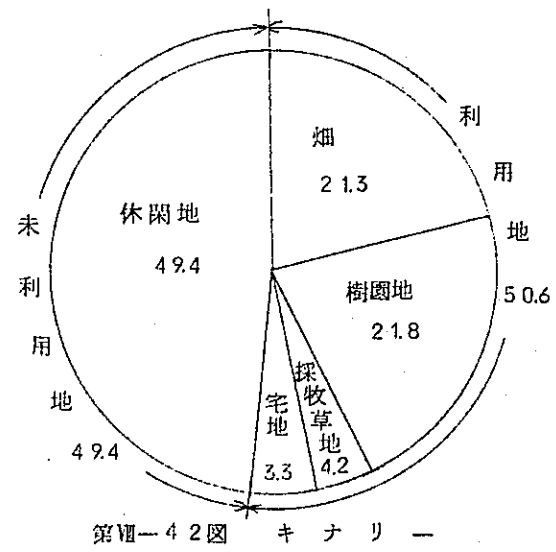
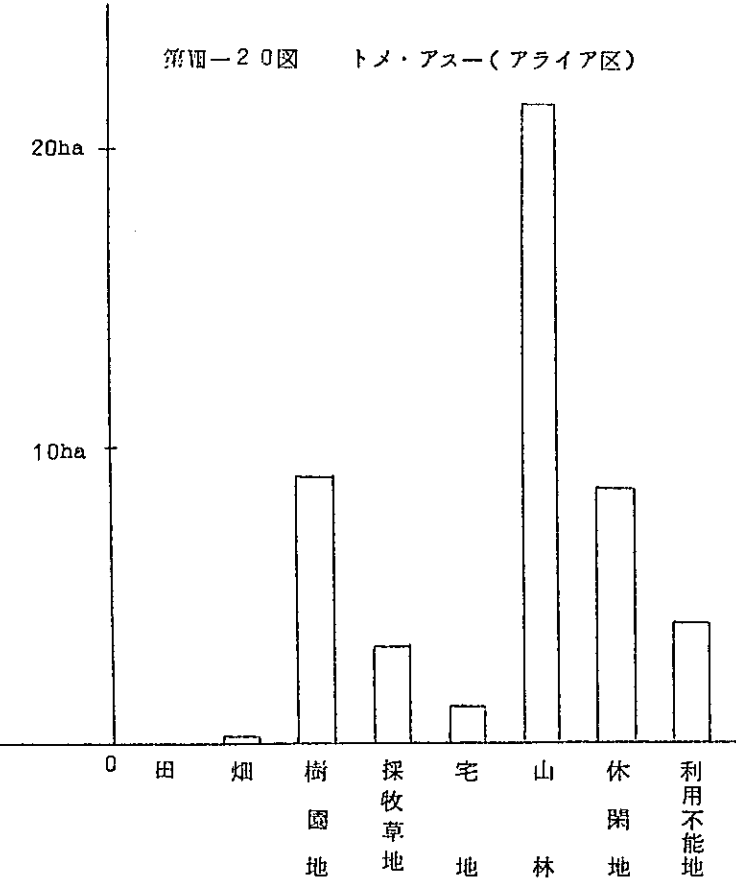
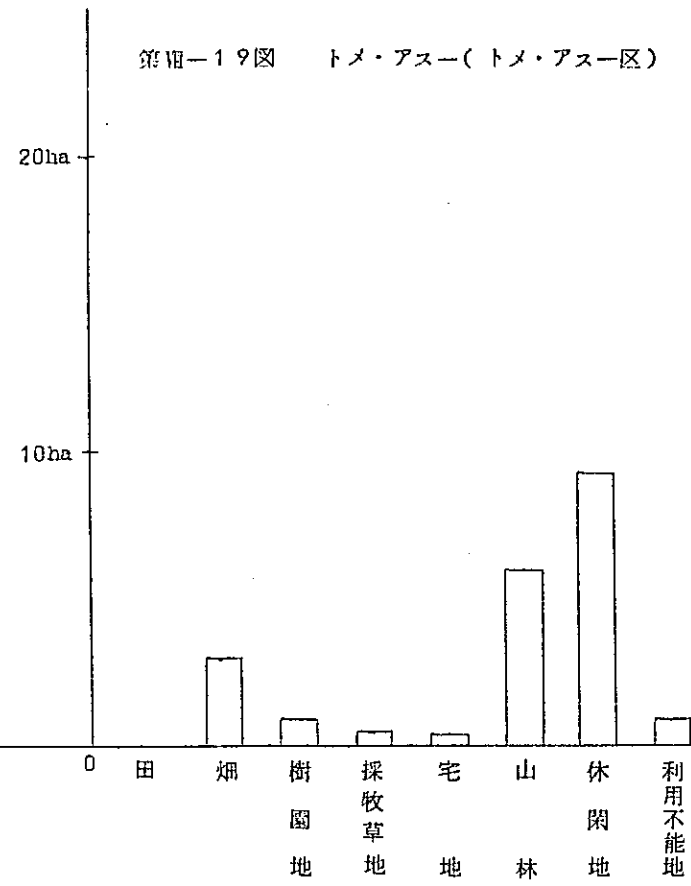
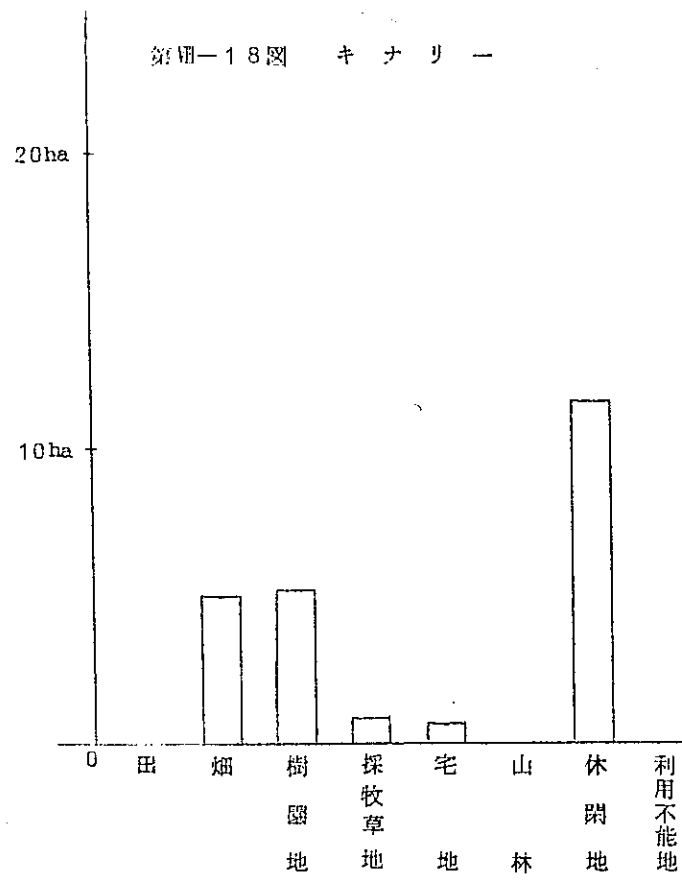

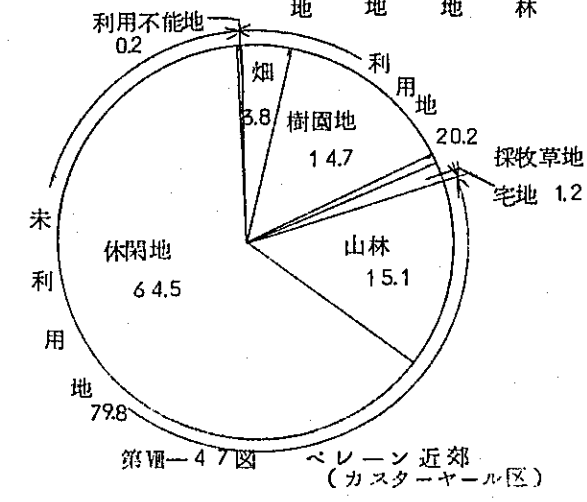
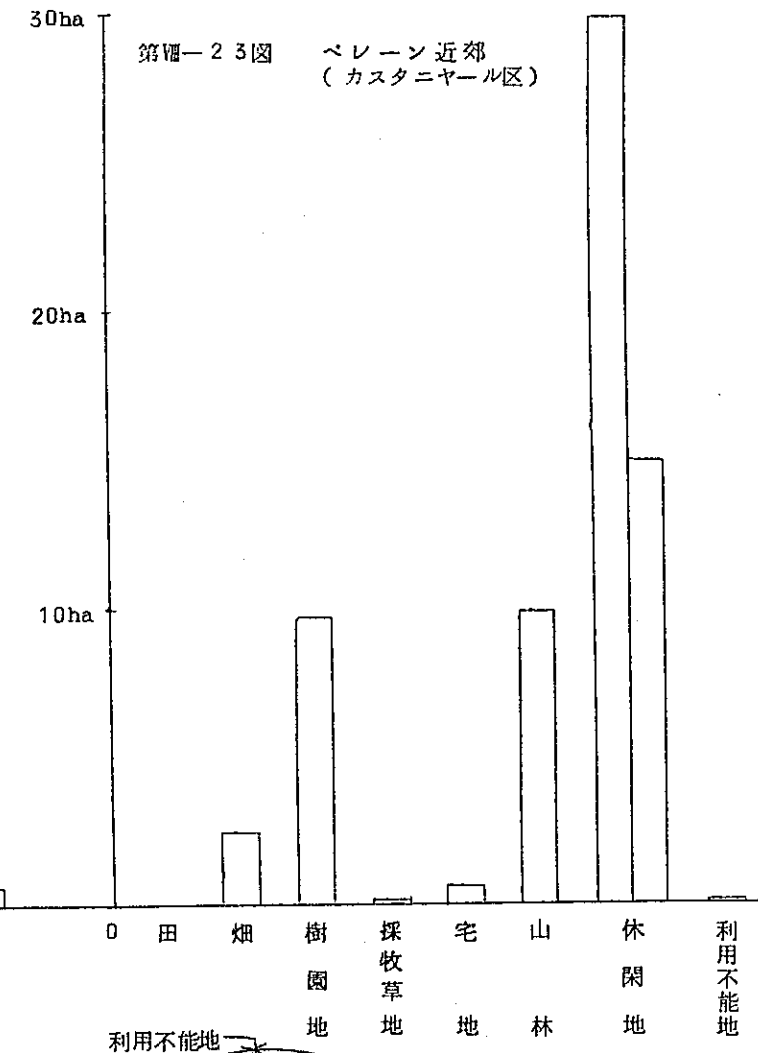
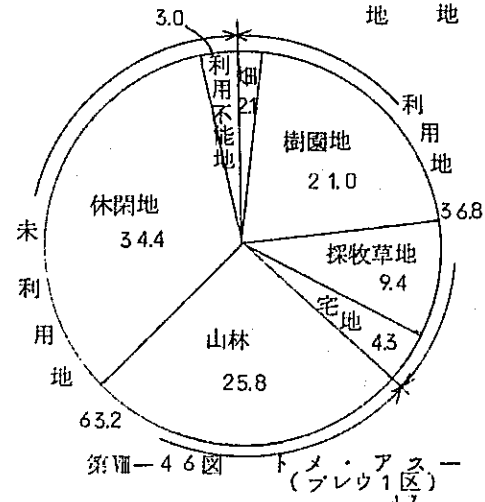
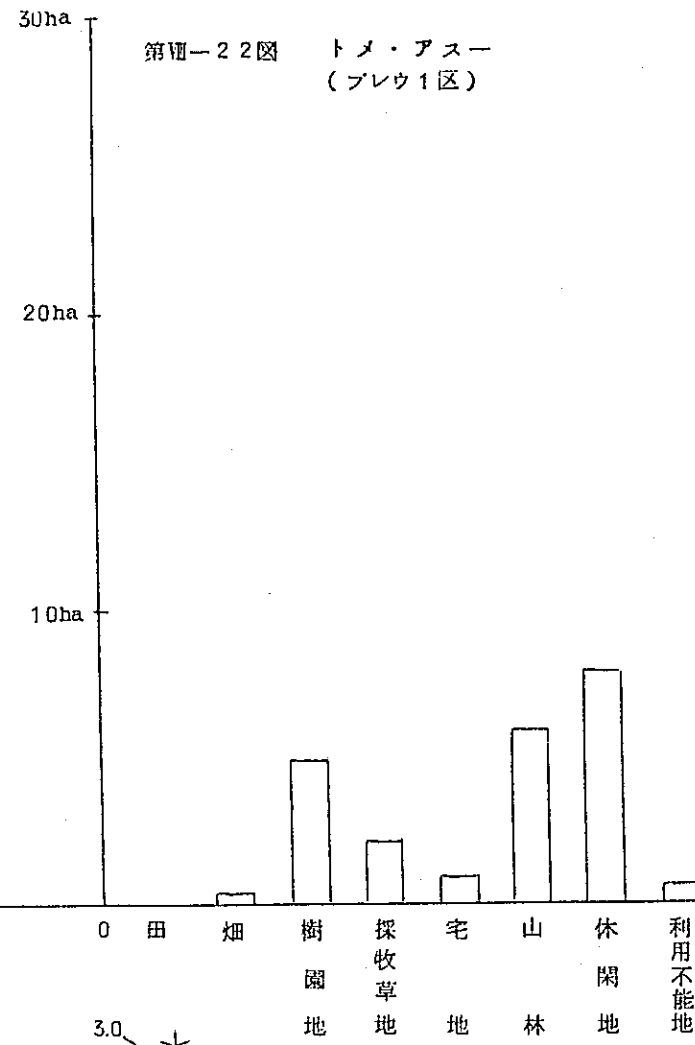
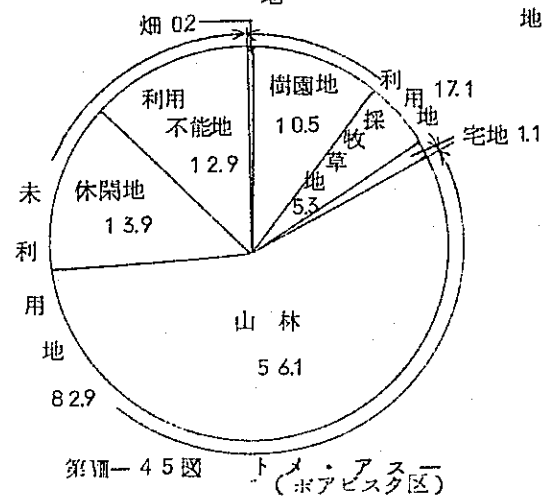
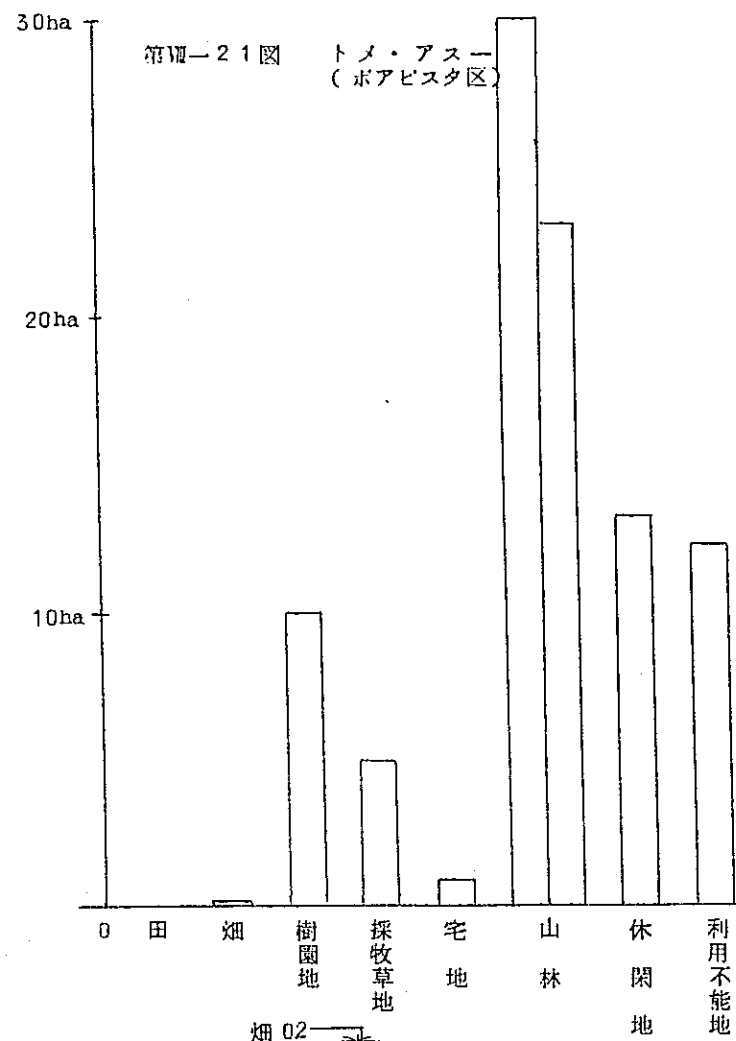

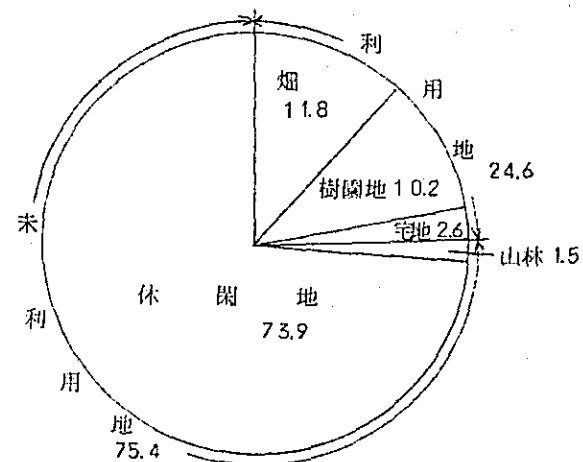
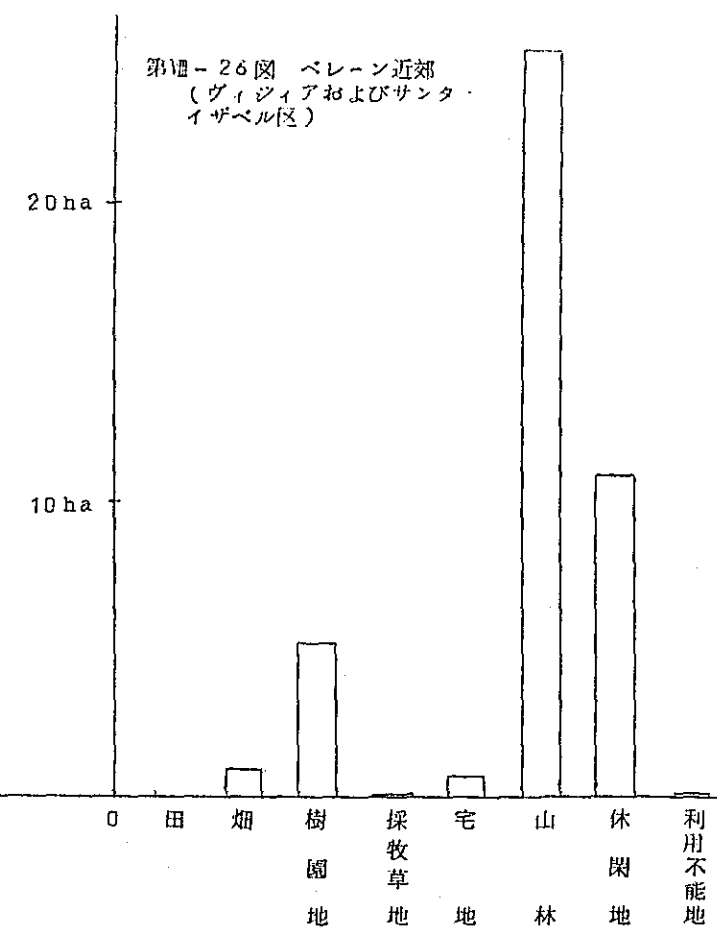
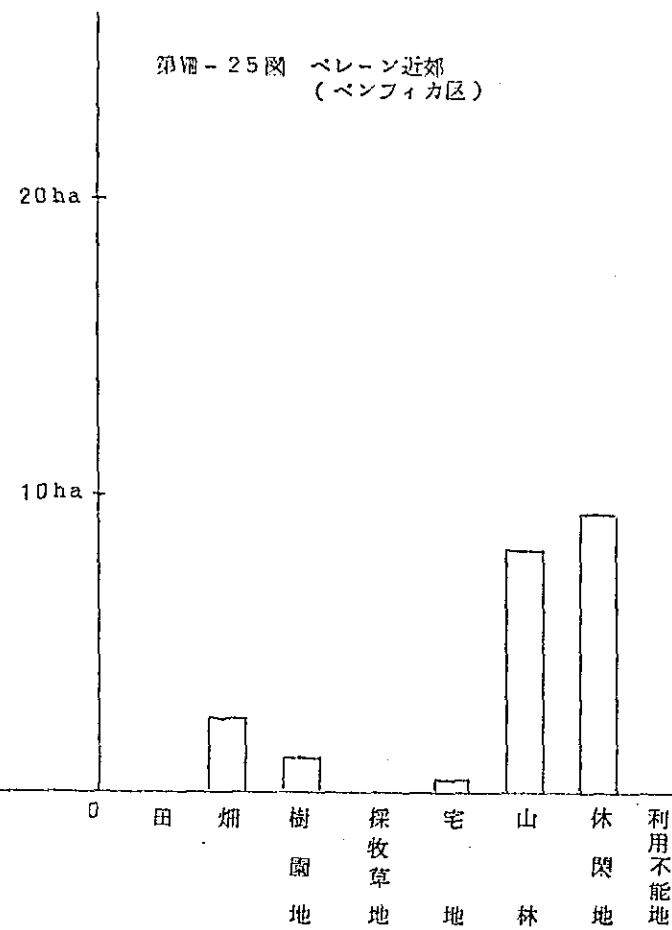
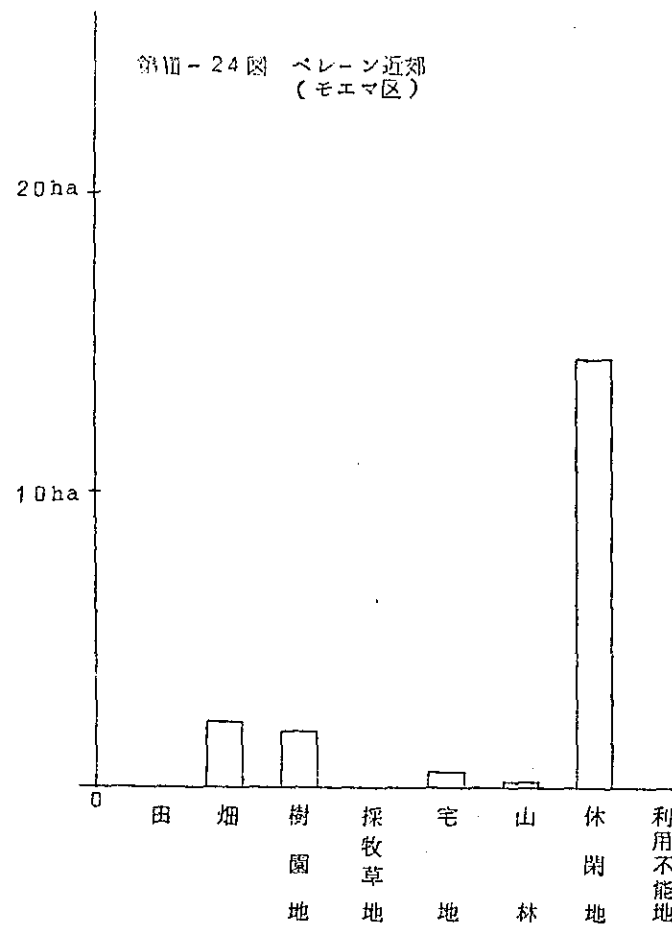

第11-48図 ベレーン近郊 (モエマ区)

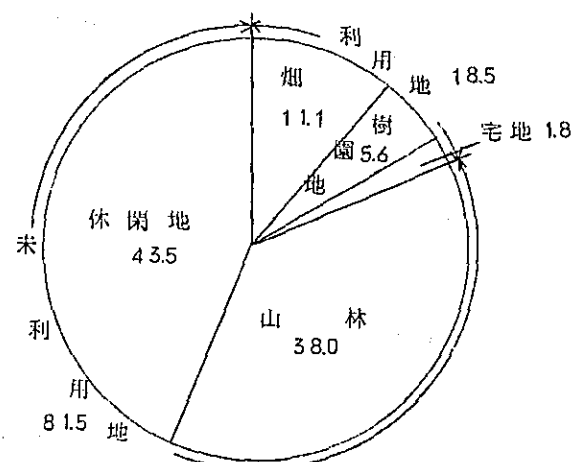

第11-49図 ベレーン近郊 (ベンフィカ区)

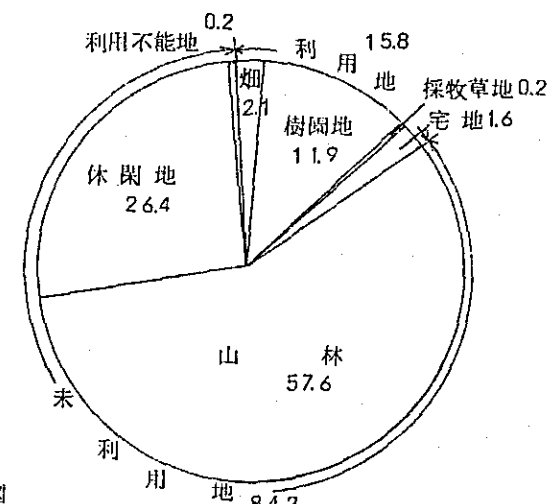

第11-50図 ベレーン近郊 (ヴィジリアおよびサンタ・イザベル区)

第Ⅳ—51図 一戸平均土地所有面積

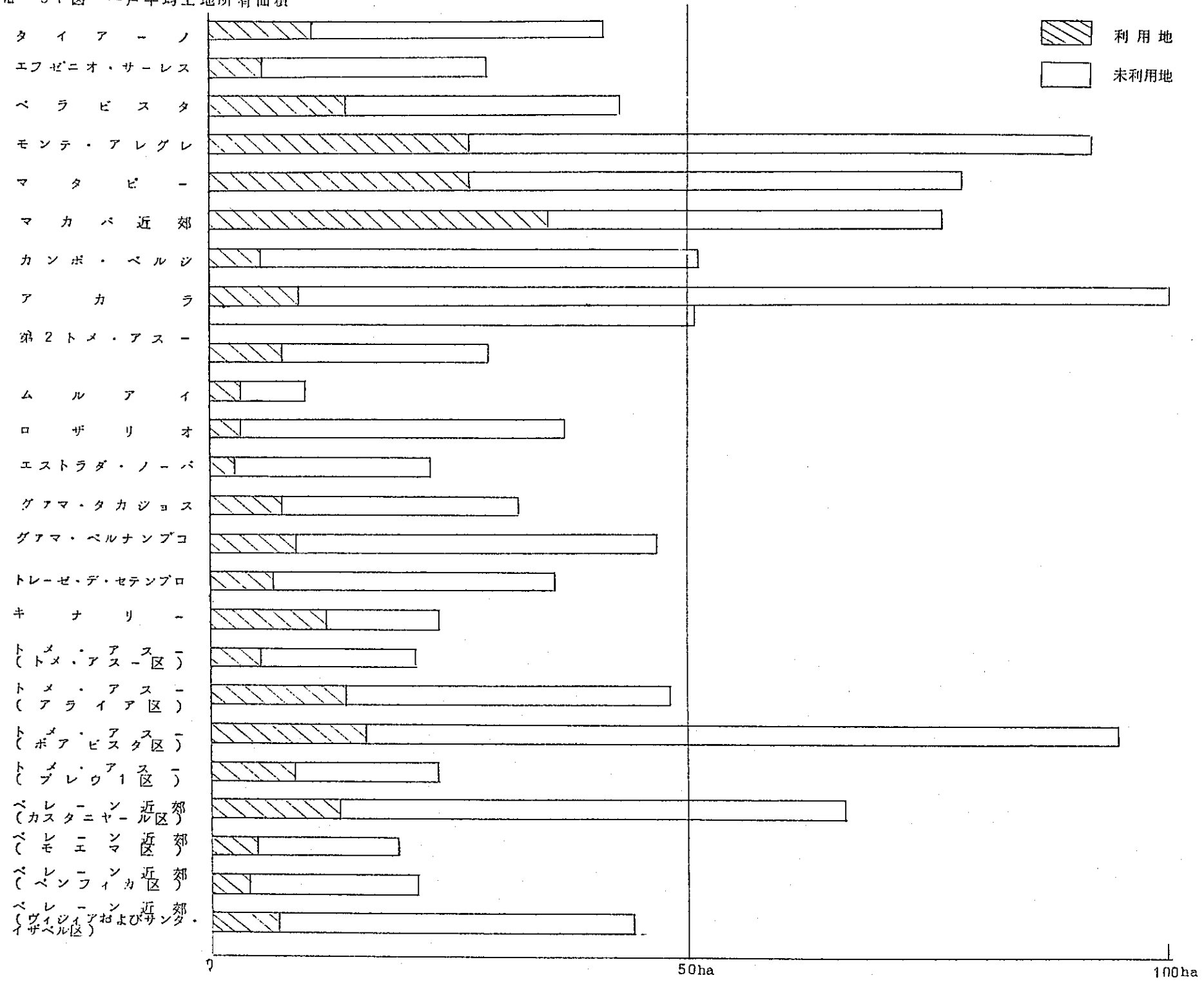



第Ⅳ-52図 利用地の利用状況

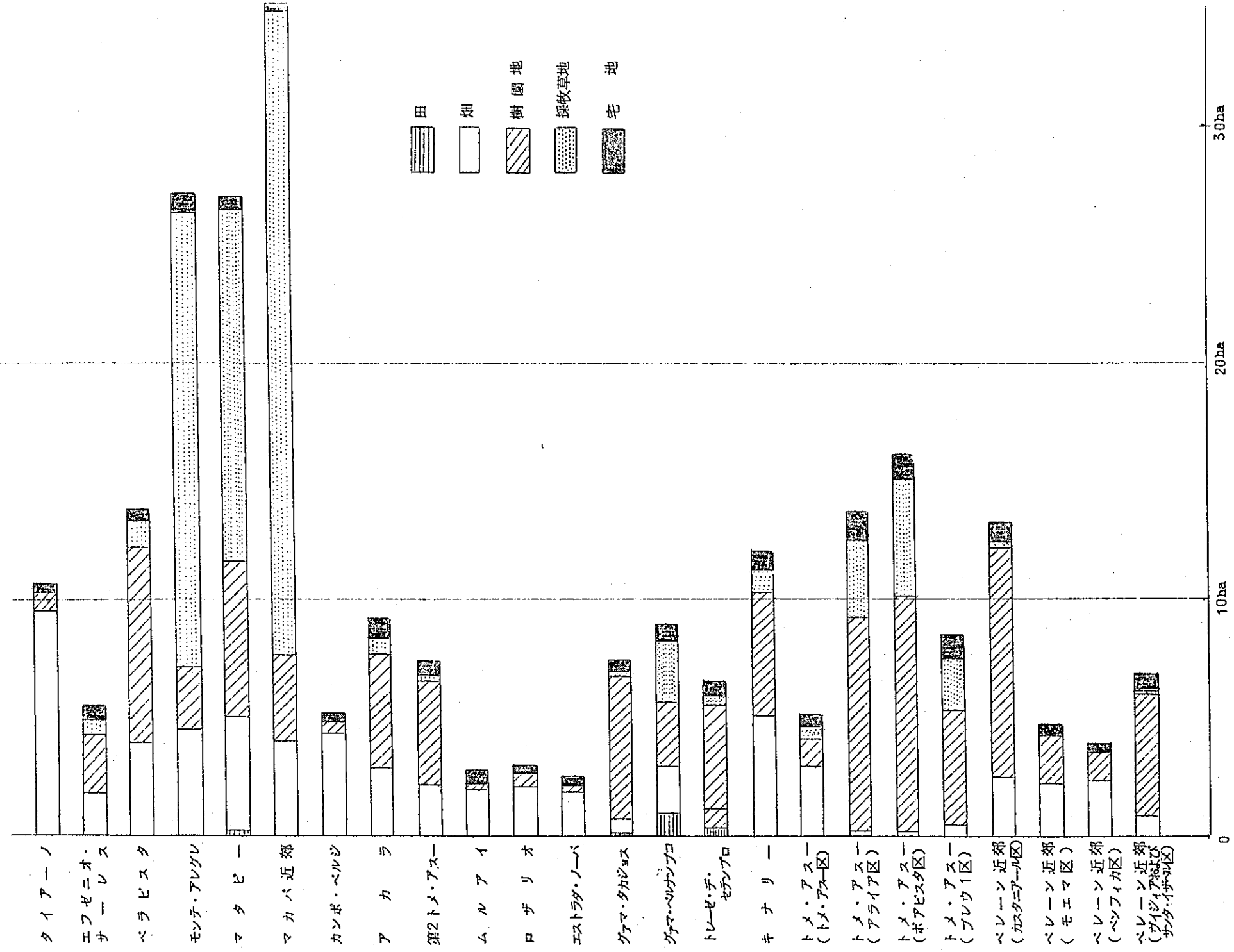

永年作物

第VIII-5表 タイアノ移住地の所有永年作物

総戸数 13戸  
調査戸数 11戸

作物名	所有戸数	所有戸数当平均本数	最高所有本数	最低所有本数	平均本数	
ピノング	(成木)	7	171	400	20	109
	(幼木)	3	333	600	100	91
	(計)	7	314	1,000	20	200
バナナ	7	197	375	54	125	
柑 橘	3	310	680	50	85	

第VIII-6表 エフピニオ・サーレス移住地の所有永年作物

総戸数 58戸  
調査戸数 40戸

作物名	所有戸数	所有戸数当平均本数	最高所有本数	最低所有本数	平均本数	
ピノング	(成木)	40	1,517	6,000	100	1,517
	(幼木)	12	625	1,200	250	188
	(計)	40	1,705	6,000	100	1,705
ガラナ	17	547	1,000	100	233	
ゴ ム	3	2,930	8,000	300	220	
果 樹	32	255	1,000	20	204	

第VIII-7表 ベラビスタ移住地の所有永年作物

総戸数 42戸  
調査戸数 42戸

作物名	所有戸数	所有戸数当平均本数	最高所有本数	最低所有本数	平均本数	
ピノング	(成木)	36	778	2,700	100	666
	(幼木)	32	675	1,400	20	512
	(計)	39	1,269	3,200	200	1,178
ガラナ	34	1,519	4,500	250	1,230	
ゴ ム	16	3,394	6,300	1,000	1,293	
コ ヒ	7	1,336	3,600	150	223	
果 樹	8	381	1,000	100	73	

第VIII-8表 ベラビスタ移住地ガラナの栽植規模別戸数

栽植規模	戸数	栽植規模	戸数
~ 4000	1	2,000 ~ 1,500	2
4,000 ~ 3,000	2	1,500 ~ 1,000	7
3,000 ~ 2,500	2	1,000 ~ 500	7
2,500 ~ 2,000	9	500 ~	4

第VIII-9表 モンテ・アレグレ移住地の所有永年作物

総戸数 27戸  
調査戸数 26戸

作物名	所有戸数	所有戸数当平均本数	最高所有本数	最低所有本数	平均本数	
ピノング	(成木)	22	1,040	3,000	60	880
	(幼木)	14	875	2,000	200	470
	(計)	23	1,530	3,000	350	1,350
カカオ	3	1,130	2,500	400	130	
果 樹	8	1,110	5,500	50	340	

第VIII-10表 マタビー移住地の所有永年作物

総戸数 7戸  
調査戸数 7戸

作物名	所有戸数	所有戸数当平均本数	最高所有本数	最低所有本数	平均本数	
ピノング	(成木)	5	1,500	2,000	750	950
	(幼木)	1	1,500	-	-	215
	(計)	5	1,630	2,500	750	1,165
ゴ ム	5	13,500	42,000	3,000	9,640	
柑 橘	2	250	300	200	70	
カカオ	2	350	500	200	100	

第VIII-11表 マカバ近郊移住地の所有永年作物

総戸数 15戸  
調査戸数 11戸

作物名	所有戸数	所有戸数当平均本数	最高所有本数	最低所有本数	平均本数
ビメンタ(幼木)	1	2,000	-	-	180
柑 橘	3	485	1,200	60	130
ゴ ム	1	13,500	-	-	1230
ココヤシ	1	200	-	-	20

第VIII-14表 第2トメ・アスー移住地の所有永年作物

総戸数 35戸  
調査戸数 33戸

作物名	所有戸数	所有戸数当平均本数	最高所有本数	最低所有本数	平均本数	
ビメンタ	(成木)	31	2,459	4,500	600	2,310
	(幼木)	32	1,914	5,500	300	1,856
	(計)	33	4,166	10,000	1,800	4,166
果 樹	27	79	300	10	64	

第VIII-12表 カンボ・ベルジ移住地の所有永年作物

総戸数 5戸  
調査戸数 5戸

作物名	所有戸数	所有戸数当平均本数	最高所有本数	最低所有本数	平均本数
ビメンタ(成木)	5	290	440	100	290
果 樹	4	175	250	100	140

第VIII-15表 ムルアイ移住地の所有永年作物

総戸数 11戸  
調査戸数 11戸

作物名	所有戸数	所有戸数当平均本数	最高所有本数	最低所有本数	平均本数
ビメンタ(成木)	2	100	100	100	20
果 樹	3	270	400	200	75
ヤ シ	1	60	-	-	5

第VIII-13表 アカラ移住地の所有永年作物

総戸数 31戸  
調査戸数 24戸

作物名	所有戸数	所有戸数当平均本数	最高所有本数	最低所有本数	平均本数	
ビメンタ	(成木)	20	2,500	4,600	1,000	2,080
	(幼木)	20	1,900	5,200	500	1,585
	(計)	24	3,665	7,100	1,000	3,665
果 樹	17	145	350	40	100	

第VIII-16表 ロザリオ移住地の所有永年作物

総戸数 6戸  
調査戸数 6戸

作物名	所有戸数	所有戸数当平均本数	最高所有本数	最低所有本数	平均本数
ビメンタ(成木)	3	215	500	20	110
果 樹	2	245	330	160	80
パ ナ ナ	1	3,000	-	-	330

第VIII-17表 エストラダ・ノーバ移住地の所有永年作物

総戸数 10戸  
調査戸数 9戸

作物名	所有戸数	所有戸数当平均本数	最高所有本数	最低所有本数	平均本数
ヤシ	1	500	-	-	55
果樹	1	100	-	-	10

第VIII-18表 グアマ・タカシヨス移住地の所有永年作物

総戸数 26戸  
調査戸数 21戸

作物名	所有戸数	所有戸数当平均本数	最高所有本数	最低所有本数	平均本数	
ピメント	(成木)	21	2,240	5,100	500	2,240
	(幼木)	18	2,190	5,000	400	1,875
	(計)	21	4,115	8,500	1,600	4,115
果樹	21	240	500	10	240	
ゴム	3	750	1,000	500	110	

第VIII-19表 グアマ・ベルナンブコ移住地の所有永年作物

総戸数 20戸  
調査戸数 18戸

作物名	所有戸数	所有戸数当平均本数	最高所有本数	最低所有本数	平均本数	
ピメント	(成木)	9	1,330	3,500	270	665
	(幼木)	6	1,747	3,500	30	580
	(計)	9	2,495	5,000	300	1,245
果樹	5	120	200	20	35	
ゴム	1	500	-	-	30	

第VIII-20表 トレーデ・デ・セテンプロ移住地の所有永年作物

総戸数 22戸  
調査戸数 13戸

作物名	所有戸数	所有戸数当平均本数	最高所有本数	最低所有本数	平均本数	
ピメント	(成木)	13	890	2,300	300	890
	(幼木)	2	1,175	1,350	1,000	180
	(計)	13	1,070	2,350	300	1,070
ゴム	6	3,565	8,000	800	1,645	
果樹	4	265	500	50	80	
ガラナ	2	350	600	100	55	
コーヒー	1	500	-	-	40	

第VIII-21表 キナリー移住地の所有永年作物

総戸数 5戸  
調査戸数 5戸

作物名	所有戸数	所有戸数当平均本数	最高所有本数	最低所有本数	平均本数
コーヒー	4	4,075	7,000	2,300	3,260
ゴム	4	3,375	5,000	2,000	2,700

第VIII-22表 トメ・アスー(トメ・アスー区)移住地の所有永年作物

総戸数 19戸  
調査戸数 12戸

作物名	所有戸数	所有戸数当平均本数	最高所有本数	最低所有本数	平均本数	
ピメント	(成木)	11	4,790	16,500	200	4,390
	(幼木)	5	2,340	4,000	700	875
	(計)	11	5,855	16,500	200	5,265

第VIII-23表 トメ・アヌー(アライア区)移住地の所有永年作物

総戸数 47戸  
調査戸数 37戸

作物名	所有戸数	所有戸数当平均本数	最高所有本数	最低所有本数	平均本数	
ピメント	(成木)	35	6,900	20,000	500	6,530
	(幼木)	33	1,750	3,700	100	1,560
	(計)	37	8,090	25,000	1,300	8,090
柑 橘	14	29	200	3	10	

第VIII-24表 トメ・アヌー(ボアヒスタ区)移住地の所有永年作物

総戸数 40戸  
調査戸数 33戸

作物名	所有戸数	所有戸数当平均本数	最高所有本数	最低所有本数	平均本数	
ピメント	(成木)	33	11,300	20,000	1,800	11,300
	(幼木)	25	2,435	11,500	300	1,840
	(計)	33	13,140	27,000	2,000	13,140
柑 橘	14	不	明			

第VIII-25表 トメ・アヌー(ブレウ1区)移住地の所有永年作物

総戸数 53戸  
調査戸数 32戸

作物名	所有戸数	所有戸数当平均本数	最高所有本数	最低所有本数	平均本数	
ピメント	(成木)	32	5,040	25,000	1,000	5,040
	(幼木)	24	2,400	7,900	200	1,500
	(計)	32	6,540	28,500	1,500	6,540
柑 橘	15	21	100	2	10	

第VIII-26表 ベレーン近郊(カスタンヤール区)移住地の所有永年作物

総戸数 13戸  
調査戸数 12戸

作物名	所有戸数	所有戸数当平均本数	最高所有本数	最低所有本数	平均本数	
ピメント	(成木)	9	8,310	30,000	800	6,235
	(幼木)	6	5,500	10,000	1,000	2,750
	(計)	10	10,780	30,000	1,150	8,985

第VIII-27表 ベレーン近郊(モエマ区)移住地の所有永年作物

総戸数 23戸  
調査戸数 23戸

作物名	所有戸数	所有戸数当平均本数	最高所有本数	最低所有本数	平均本数	
ピメント	(成木)	16	2,405	5,000	250	1,670
	(幼木)	14	1,775	6,000	300	1,080
	(計)	21	3,015	10,000	700	2,750

第VIII-28表 ベレーン近郊(ベンフィカ区)移住地の所有永年作物

総戸数 26戸  
調査戸数 22戸

作物名	所有戸数	所有戸数当平均本数	最高所有本数	最低所有本数	平均本数	
ピメント	(成木)	12	2,054	5,600	600	1,120
	(幼木)	10	1,290	3,200	100	585
	(計)	15	2,500	5,600	100	1,705

第VIII-29表 ベレーン近郊(ヴィジリアおよびサンタ・イザベル区)移住地の所有永年作物

総戸数 76戸 調査戸数 56戸

作物名	所有戸数	所有戸数当平均本数	最高所有本数	最低所有本数	平均本数	
ピメント	(成木)	47	5,025	30,000	200	4,220
	(幼木)	18	3,280	9,000	500	1,050
	(計)	51	5,790	30,000	200	5,270

第 VIII - 30表 ベレ-ン管内各移住地のピメンター戸当り栽植本数

移住地名	幼 木	成 木	計
タイア-ノ	91	109	200
エフセニオ・サーレス	188	1,517	1,705
ベラピスタ	512	666	1,178
モンテ・アレグレ	470	880	1,350
マタピ-	215	950	1,165
マカバ近郊	180	0	180
カンボ・ベルジ	0	290	290
アカラ	1,585	2,080	3,665
第2トノ・アス-	1,856	2,310	4,166
ムルアイ	0	20	20
ロザリオ	0	110	110
エストラダ・ノーバ	0	0	0
ゲアマ・タカジョス	1,875	2,240	4,115
ゲアマ・ベルナンブコ	665	580	1,245
トレ-セ・ヂ・セテンプロ	180	890	1,070
キナリ-	0	0	0
トノ・アス- (トノ・アス-区)	875	4,390	5,265
トノ・アス- (アラリア区)	1,560	6,530	8,090
トノ・アス- (ポアピスタ区)	1,840	11,300	13,140
トノ・アス- (ブレウ1区)	1,500	5,040	6,540
ベレ-ン近郊 (カスタニヤール区)	2,750	6,235	8,985

移住地名	幼 木	成 木	計
ベレ-ン近郊 (モエマ区)	1,080	1,670	2,750
ベレ-ン近郊 (ベンフィカ区)	585	1,120	1,705
ベレ-ン近郊 (ヴィジニア及び サンタ・イザベル区)	1,050	4,220	5,270

第Ⅳ-31表 ビメンタの栽植規模別戸数

移住地名 調査戸数 栽植戸数 栽植規模	タイア-ノ	エフゼニオ・サ-レス	ペラビスタ	モンテ・アレグレ	マタピー	マカパ近郊	カンボ・ベルシ	アカラ	第2トメ・アス-	ムルアイ	ロザリオ	エストラダ・ノーバ
	栽植規模	11	40	42	26	7	11	5	24	35	11	6
栽植規模	7	40	39	23	5	1	5	24	33	2	3	0
~50,000	-	-	-	-	-	-	-	-	-	-	-	-
50,000~40,000	-	-	-	-	-	-	-	-	-	-	-	-
40,000~30,000	-	-	-	-	-	-	-	-	-	-	-	-
30,000~25,000	-	-	-	-	-	-	-	-	-	-	-	-
25,000~20,000	-	-	-	-	-	-	-	-	-	-	-	-
20,000~15,000	-	-	-	-	-	-	-	-	-	-	-	-
15,000~10,000	-	-	-	-	-	-	-	-	1	-	-	-
10,000~7,000	-	-	-	-	-	-	-	1	-	-	-	-
7,000~5,000	-	2	-	-	-	-	-	6	7	-	-	-
5,000~3,000	-	2	3	3	-	-	-	9	19	-	-	-
3,000~1,000	1	25	21	12	4	1	-	5	6	-	-	-
1,000~500	1	8	12	6	1	-	-	3	-	-	1	-
500~	5	3	3	2	-	-	5	-	-	2	2	-

移住地名 調査戸数 栽植戸数 栽植規模	グアマ・タカジョス	グアマ・ベルナンポ	トレセ・デ・セテンポ	キナリー	トメ・アスー (トメ・アスー区)	トメ・アスー (アライア区)	トメ・アスー (ポアピスタ区)	トメアアスー (プレウ1区)	ベレーン近郊 (カスタンヤール区)	ベレーン近郊 (モエマ区)	ベレーン近郊 (シフィカ区)	ベレーン近郊(ヴィンシア ア及サンタ・イザベル区)
	栽植規模	21	18	13	5	12	37	33	32	12	23	22
栽植規模	21	9	13	0	11	37	33	32	10	21	15	51
~50,000	-	-	-	-	-	-	-	-	-	-	-	-
50,000~40,000	-	-	-	-	-	-	-	-	-	-	-	-
40,000~30,000	-	-	-	-	-	-	-	-	1	-	-	1
30,000~25,000	-	-	-	-	-	1	2	1	-	-	-	-
25,000~20,000	-	-	-	-	-	2	-	-	-	-	-	1
20,000~15,000	-	-	-	-	1	3	4	-	3	-	-	1
15,000~10,000	1	-	-	-	1	6	7	2	1	1	-	6
10,000~7,000	2	-	-	-	1	5	5	4	1	-	-	8
7,000~5,000	4	3	-	-	3	6	6	12	-	3	1	12
5,000~3,000	8	1	-	-	2	7	6	8	1	5	6	11
3,000~1,000	6	4	6	-	2	7	3	5	3	9	6	10
1,000~500	-	-	4	-	-	-	-	-	-	3	-	-
500~	-	1	3	-	1	-	-	-	-	-	2	1



家畜

第Ⅲ-32表 一戸平均所有頭羽数

移住地名	牛		馬		豚		鶏	
	成	仔	成	仔	成	仔	成	仔
タイアノ	1.8	0.6	0	0	2.3	2.7	20	10
エフゼニオ・サーレス	0	0	0	0	2.9	3.2	221	396
ベラピスタ	0	0	0	0	1.5	0.8	46	30
モンテ・アレグレ	13.7	5.2	1.3	0.4	5.2	3.4	35	14
マタビー	0	0	0.5	0	3.1	2.8	69	15
マカバ近郊	9.1	1.8	0.9	0	0.4	0.4	2	1
カンボ・ベルジ	0	0	0	0	1.6	1.0	46	52
アカラ	0	0	0	0	1.5	1.3	298	65
第2トメ・アスー	0	0	0	0	0.6	0.7	28	8
ムルアイ	0	0	0	0	1.5	0.5	382	173
ロザリオ	0.5	0	0	0	1.6	0	18	0
エストラダ・ノーバ	0.8	0.4	0	0	0	0	9	22
グアマ・タカジョス	0.4	0.2	0.1	0	6.5	1.5	30	11
グアマ・ベルナンブコ	1.6	0.5	0.1	0.1	0.5	0.2	30	6
トレゼ・デ・セテンプロ	0	0	0	0	0	0	361	301
キナリー	1.2	0	0	0	4.4	1.4	79	0
トメ・アスー (トメ・アスー区)	0.3	0	0	0	0.8	1.0	33	0
トメ・アスー (アラリア区)	0	0	0	0	0.8	0.6	25	12
トメ・アスー (ホアピスタ区)	0	0	0	0	2.5	1.0	45	21
トメ・アスー (ブレウ1区)	0	0	0	0	1.2	0.6	16	5
ベレオン近郊 (カスタニャール区)	0	0	0.1	0	0.2	1.2	795	500
ベレオン近郊 (モエマ区)	0	0	0.3	0	0.2	0	127	25
ベレオン近郊 (ベンフィカ区)	0.1	0	0.2	0	0.6	0.2	91	11
ベレオン近郊 (ウイジヤ北サンタ・イザベル区)	0	0	0	0	3.0	0	1,003	136

第Ⅲ-33表 所有戸数及び所有戸数当り平均飼育数

(注) 上段:成畜,下段:仔畜

移住地名	総戸数	調査戸数	牛		馬		豚		鶏	
			所有戸数	頭数	所有戸数	頭数	所有戸数	頭数	所有戸数	頭数
タイアノ	13	11	3	7.0	0	0	8	3.1	10	22
エフゼニオ・サーレス	58	40	2	3.5	0	0	3	10.0	7	16
ベラピスタ	42	42	0	0	0	0	15	7.7	25	354
モンテ・アレグレ	27	26	0	0	0	0	10	12.9	24	660
マタビー	7	7	0	0	0	0	19	3.4	39	49
マカバ近郊	15	11	6	59.2	14	2.3	14	2.5	27	46
カンボ・ベルジ	5	5	6	22.5	1	10.0	20	6.8	20	45
アカラ	31	24	6	22.5	1	10.0	8	11.0	9	40
第2トメ・アスー	35	33	0	0	2	1.0	2	11.0	6	81
ムルアイ	11	11	0	0	0	0	1	20.0	3	36
ロザリオ	6	6	1	100.0	1	10.0	1	4.0	2	11
エストラダ・ノーバ	10	9	1	20.0	0	0	1	4.0	1	15
グアマ・タカジョス	26	21	0	0	0	0	5	1.6	4	58
グアマ・ベルナンブコ	20	18	0	0	0	0	3	1.6	4	65
トレゼ・デ・セテンプロ	22	13	0	0	0	0	15	2.5	20	358
キナリー	5	5	0	0	0	0	10	3.1	7	225
トメ・アスー (トメ・アスー区)	19	12	0	0	0	0	11	1.7	27	34
トメ・アスー (アラリア区)	47	37	0	0	0	0	10	2.2	15	18
トメ・アスー (ホアピスタ区)	40	33	0	0	0	0	4	4.0	8	525
トメ・アスー (ブレウ1区)	33	32	1	3.0	0	0	1	6.0	2	950
ベレオン近郊 (カスタニャール区)	13	12	0	0	0	0	2	5.0	4	28
ベレオン近郊 (モエマ区)	23	23	0	0	0	0	0	0	0	0
ベレオン近郊 (ベンフィカ区)	26	22	2	3.5	0	0	0	0	2	40
ベレオン近郊 (ウイジヤ北サンタ・イザベル区)	76	56	1	4.0	2	1.0	8	17.0	21	30
ベレオン近郊 (ウイジヤ北サンタ・イザベル区)	76	56	3	1.3	0	0	6	5.5	10	23
ベレオン近郊 (ウイジヤ北サンタ・イザベル区)	76	56	6	5.0	2	1.0	4	2.0	12	44
ベレオン近郊 (ウイジヤ北サンタ・イザベル区)	76	56	4	2.0	1	1.0	2	2.0	4	25
ベレオン近郊 (ウイジヤ北サンタ・イザベル区)	76	56	0	0	0	0	0	0	12	391
ベレオン近郊 (ウイジヤ北サンタ・イザベル区)	76	56	2	3.0	0	0	4	5.5	5	79
ベレオン近郊 (ウイジヤ北サンタ・イザベル区)	76	56	0	0	0	0	1	7.0	0	0
ベレオン近郊 (ウイジヤ北サンタ・イザベル区)	76	56	2	1.5	0	0	4	2.3	10	40
ベレオン近郊 (ウイジヤ北サンタ・イザベル区)	76	56	0	0	0	0	2	6.0	1	5
ベレオン近郊 (ウイジヤ北サンタ・イザベル区)	76	56	1	1.0	0	0	19	1.6	31	30
ベレオン近郊 (ウイジヤ北サンタ・イザベル区)	76	56	1	1.0	0	0	11	2.0	13	34
ベレオン近郊 (ウイジヤ北サンタ・イザベル区)	76	56	0	0	0	0	20	4.1	31	45
ベレオン近郊 (ウイジヤ北サンタ・イザベル区)	76	56	0	0	0	0	5	6.6	12	58
ベレオン近郊 (ウイジヤ北サンタ・イザベル区)	76	56	0	0	0	0	10	3.9	26	20
ベレオン近郊 (ウイジヤ北サンタ・イザベル区)	76	56	0	0	0	0	6	3.3	8	21
ベレオン近郊 (ウイジヤ北サンタ・イザベル区)	76	56	0	0	1	1.0	1	2.0	6	1,590
ベレオン近郊 (ウイジヤ北サンタ・イザベル区)	76	56	0	0	0	0	1	15.0	3	2,000
ベレオン近郊 (ウイジヤ北サンタ・イザベル区)	76	56	0	0	6	1.3	1	4.0	7	417
ベレオン近郊 (ウイジヤ北サンタ・イザベル区)	76	56	0	0	0	0	0	0	1	580
ベレオン近郊 (ウイジヤ北サンタ・イザベル区)	76	56	1	2.0	5	1.0	2	6.5	3	663
ベレオン近郊 (ウイジヤ北サンタ・イザベル区)	76	56	0	0	0	0	1	5.0	1	250
ベレオン近郊 (ウイジヤ北サンタ・イザベル区)	76	56	0	0	1	1.0	7	25.0	24	2,339
ベレオン近郊 (ウイジヤ北サンタ・イザベル区)	76	56	0	0	0	0	0	0	9	848

第Ⅷ-34表 主要家畜の所有戸数当り平均飼育数と最高・最低飼育数

豚	(注) 上段:成畜,下段:仔畜		
	移住地名	平均	最高
タイアノ	3.1	6	1
	10.0	15	7
エフゼニオ・サーレス	7.7	45	1
	12.9	40	3
ベラビスタ	3.4	25	1
	2.5	5	1
モンテ・アレグレ	6.8	20	1
	11.0	36	1
マタビ	11.0	20	2
	20.0	-	-
マカバ近郊	4.0	-	-
	4.0	-	-
カンボ・ベルジ	1.6	2	1
	1.6	2	1
アカラ	2.5	9	1
	3.1	7	1
第2トメ・アス	1.7	4	1
	2.2	5	1
ムルアイ	4.0	5	3
	6.0	-	-
ロザリオ	5.0	7	3
	0	-	-
エストラダ・ノーバ	0	-	-
	0	-	-
グアマ・タカジョス	17.0	104	1
	5.5	19	1
グアマ・ベルナンブコ	2.0	3	2
	2.0	2	2
トレゼ・デ・セテンプロ	0	-	-
	0	-	-
キナリ	5.5	14	2
	7.0	-	-
トメ・アス	2.3	3	1
(トメ・アス区)	6.0	10	2
トメ・アス	1.6	5	1
(アラリア区)	2.0	6	1
トメ・アス	4.1	15	1
(ボアピスタ区)	6.6	10	4
トメ・アス	3.9	18	1
(ブレウ1区)	3.5	5	1
ベレエン近郊	2.0	-	-
(カスタニアル区)	15.0	-	-
ベレエン近郊	4.0	-	-
(モエマ区)	0	-	-
ベレエン近郊	3.5	10	3
(ベンフィカ区)	5.0	-	-
ベレエン近郊	45.0	50	4
(ウイジアおよびサンタ・イザベル区)	0	-	-

第Ⅷ-35表 主要家畜の所有戸数当り平均飼育数と最高・最低飼育数

鶏	(注) 上段:成畜,下段:仔畜		
	移住地名	平均	最高
タイアノ	22	30	5
	16	50	5
エフゼニオ・サーレス	354	2,000	10
	660	6,000	20
ベラビスタ	49	240	10
	46	500	5
モンテ・アレグレ	45	80	10
	40	50	30
マタビ	81	250	10
	36	50	17
マカバ近郊	11	15	6
	15	-	-
カンボ・ベルジ	58	140	10
	65	100	40
アカラ	358	1,500	10
	225	850	20
第2トメ・アス	34	150	8
	18	40	5
ムルアイ	525	1,500	150
	950	1,000	900
ロザリオ	28	50	4
	0	-	-
エストラダ・ノーバ	40	50	30
	200	-	-
グアマ・タカジョス	30	70	50
	23	2	5
グアマ・ベルナンブコ	44	250	5
	25	40	10
トレゼ・デ・セテンプロ	391	900	20
	589	920	20
キナリ	79	160	25
	0	-	-
トメ・アス	40	150	7
(トメ・アス区)	5	-	-
トメ・アス	30	120	3
(アラリア区)	34	150	8
トメ・アス	45	200	10
(ボアピスタ区)	58	200	10
トメ・アス	20	50	5
(ブレウ1区)	21	50	5
ベレエン近郊	1,590	3,000	50
(カスタニアル区)	2,000	2,500	1,500
ベレエン近郊	417	2,000	10
(モエマ区)	580	-	-
ベレエン近郊	663	1,500	30
(ベンフィカ区)	250	-	-
ベレエン近郊	2,339	10,000	30
(ウイジアおよびサンタ・イザベル区)	848	2,100	280

第Ⅳ-36表 鶏・多飼育移住地の鶏飼育規模別戸数

飼育規模	移住地名		トレゼ・デ・	ベレーン近郊	ベレーン近郊	ベレーン近郊	ベレーン近郊
	マタピー	アカラ	セテンプロ	(カスタニアル区)	(モエマ区)	(ベンフィカ区)	(ヴィジイア・ サントイザベル区)
調査戸数	7	24	13	12	23	22	56
～ 5,000				1			2
5,000 ～ 3,000				2			7
3,000 ～ 2,000				1	1		3
2,000 ～ 1,500		3	1			1	1
1,500 ～ 1,000		1	3		1		5
1,000 ～ 500		2	4			1	4
500 ～ 100	3	6	1	1			3
100 ～ 0	3	8	3	1	5	1	1

(注) 飼育羽数は成鶏，仔鶏を合算した数をもちいた。

負債(調査時点現在)

第14-37表 短期負債表

移住地名	総戸数	調査戸数	海外移住事業団				現地金融機関				個人				他				短期負債計			
			負債所有戸数	負債所有戸数当平均	最高	最低	調査戸数当平均	負債所有戸数	負債所有戸数当平均	最高	最低	調査戸数当平均	負債所有戸数	負債所有戸数当平均	最高	最低	調査戸数当平均	負債所有戸数	負債所有戸数当平均	最高	最低	調査戸数当平均
タイアノ	13	11	0	-	-	-	8	425	1,000	200	309	0	-	-	-	-	8	425	1,000	200	309	
エフゼニオ・サレス	58	40	18	499	900	100	225	30	1,831	9,000	115	1,373	3	375	700	125	28	33	1,971	9,000	250	1,626
ベラビスタ	42	42	2	200	200	200	9	14	971	3,000	100	324	3	167	320	80	12	18	806	3,000	80	345
モンテ・アレグレ	27	26	14	214	400	200	115	1	1,000	-	-	39	0	-	-	-	-	15	267	1,000	200	154
マタピ	7	7	0	-	-	-	-	1	500	-	-	71	0	-	-	-	-	1	500	-	-	71
マカバ近郊	15	11	1	1,000	-	-	91	4	1,525	3,000	400	554	0	-	-	-	-	4	1,775	3,000	400	645
カンボ・ベルシ	5	5	0	-	-	-	-	0	-	-	-	-	0	-	-	-	-	0	-	-	-	-
アカラ	31	24	22	536	1,350	150	492	17	3,554	8,450	500	2,517	5	562	2,000	50	117	22	3,411	8,900	150	3,126
第2トメ・アス	35	33	29	472	800	200	415	7	2,015	3,600	1,500	428	6	689	1,300	233	125	30	1,065	4,400	300	968
ムルアイ	11	11	0	-	-	-	-	1	41	-	-	4	0	-	-	-	-	1	41	-	-	4
ロザリオ	6	6	3	200	200	200	100	0	-	-	-	-	0	-	-	-	-	3	200	200	200	100
エストラダ・ノーバ	10	9	1	200	-	-	22	0	-	-	-	-	0	-	-	-	-	1	200	-	-	22
グアマ・タカジョス	26	21	7	414	900	100	138	20	2,210	4,500	500	2,105	2	640	1,000	280	61	20	2,419	5,400	600	2,304
グアマ・ベルナンブコ	20	18	8	333	520	150	148	7	1,426	2,600	800	554	2	2,850	5,000	700	317	12	1,529	6,500	160	1,019
トレゼ・デ・セテンプロ	22	13	3	200	200	200	46	4	250	400	200	77	0	-	-	-	-	7	228	400	200	123
キナリ	5	5	0	-	-	-	-	0	-	-	-	-	0	-	-	-	-	0	-	-	-	-
トメ・アス(トメ・アス区)	19	12	0	-	-	-	-	5	4,980	13,000	2,000	2,075	0	-	-	-	-	5	4,980	13,000	2,000	2,075
トメ・アス(アラリア区)	47	37	0	-	-	-	-	24	3,875	27,000	250	2,514	13	1,654	5,500	300	581	28	4,089	27,000	250	3,095
トメ・アス(ポアピスタ区)	40	33	0	-	-	-	-	12	1,846	5,480	400	671	3	4,500	10,000	1,000	409	12	2,971	13,000	400	1,080
トメ・アス(ブレウ1区)	33	32	0	-	-	-	-	21	2,025	5,000	475	1,329	7	860	1,850	270	188	24	2,023	5,000	475	1,517
ベレニオン近郊(カスターニャル区)	13	12	1	425	-	-	35	5	2,000	5,000	500	833	0	-	-	-	-	6	1,738	5,000	500	868
ベレニオン近郊(モエマ区)	23	23	4	750	1,300	400	130	12	2,025	3,230	1,000	1,057	2	400	500	300	35	16	1,733	4,530	400	1,222
ベレニオン近郊(ベンフィガ区)	26	22	6	575	900	350	157	8	1,244	1,800	700	452	0	-	-	-	-	12	1,117	2,050	500	609
ベレニオン近郊(ヴィジアル区)	76	56	11	628	1,000	160	123	28	2,327	7,000	300	1,163	1	200	-	-	4	33	2,189	7,000	200	1,290

第Ⅷ-38表 長期負債表

移住地名	総戸数	調査戸数	海外移住事業団				現地金融機関				個人他				長期負債計							
			負債所有戸数	負債所有戸数当平均	最高	最低	調査戸数当平均	負債所有戸数	負債所有戸数当平均	最高	最低	調査戸数当平均	負債所有戸数	負債所有戸数当平均	最高	最低	調査戸数当平均	負債所有戸数	負債所有戸数当平均	最高	最低	調査戸数当平均
タイアノ	13	11	0	-	-	-	0	-	-	-	0	-	-	-	0	-	-	0	-	-	-	
エフゼニオ・サーレス	58	40	3	132	136	125	10	2	300	300	300	15	0	-	-	-	5	199	300	125	25	
ベラピスタ	42	42	30	643	1,059	150	460	2	1,881	3,750	11	89	0	-	-	-	30	769	4,050	150	549	
モンテ・アレグレ	27	26	14	832	1,770	160	448	0	-	-	-	0	0	-	-	-	14	832	1,770	160	448	
マタビ	7	7	4	631	650	575	360	1	40	-	-	6	0	-	-	-	5	513	650	40	366	
マカバ近郊	15	11	3	550	650	500	150	1	1,000	-	-	91	2	195	300	90	35	6	507	1,000	90	276
カンボ・ベルジ	5	5	5	514	690	190	514	0	-	-	-	0	0	-	-	-	5	514	690	190	514	
アカラ	31	24	19	222	800	129	176	10	3,077	8,600	1,500	1,282	1	200	-	-	8	19	1,852	8,729	150	1,466
第2トメ・アス	35	33	33	1,165	1,437	500	1,165	3	100	100	100	9	5	490	800	250	74	33	1,248	1,700	500	1,248
ムルアイ	11	11	0	-	-	-	-	1	250	-	-	23	0	-	-	-	1	250	-	-	23	
ロザリオ	6	6	3	200	200	200	100	0	-	-	-	0	0	-	-	-	3	200	200	200	100	
エストラダ・ノーバ	10	9	4	687	800	600	305	0	-	-	-	0	0	-	-	-	4	687	800	600	305	
グアマ・タカジョス	26	21	15	740	4,000	70	528	0	-	-	-	0	0	-	-	-	15	740	4,000	70	528	
グアマ・ベルナンブコ	20	18	13	777	1,700	210	562	0	-	-	-	2	400	500	300	44	14	779	1,700	300	606	
トレゼ・デ・セテンプロ	22	13	13	1,000	2,800	200	1,000	8	2,519	6,400	450	1,550	0	-	-	-	13	2,550	9,200	200	2,550	
キナリ	5	5	0	-	-	-	-	0	-	-	-	0	0	-	-	-	0	-	-	-	-	
トメ・アス	19	12	1	1,000	-	-	83	0	-	-	-	0	0	-	-	-	1	1,000	-	-	83	
(トメ・アス区)	47	37	0	-	-	-	-	7	6,250	8,300	3,000	1,183	0	-	-	-	7	6,250	8,300	3,000	1,183	
(アラリア区)	40	33	1	400	-	-	12	0	-	-	-	0	0	-	-	-	1	400	-	-	12	
(ボアピスタ区)	33	32	1	2,600	-	-	81	1	8,000	-	-	250	1	1,600	-	-	50	3	4,067	8,000	1,600	381
(ブレウ1区)	13	12	2	446	500	393	74	4	3,675	5,000	2,000	1,225	0	-	-	-	6	2,599	5,000	393	1,299	
ベレオン近郊	23	23	3	517	800	350	67	0	-	-	-	0	0	-	-	-	3	517	800	350	67	
(モエマ区)	26	22	0	-	-	-	-	1	1,000	-	-	46	0	-	-	-	1	1,000	-	-	46	
(ベンフィカ区)	76	56	7	800	1,200	500	100	7	3,343	8,000	500	418	0	-	-	-	14	2,071	8,000	500	518	
ベレオン近郊																						
(ウイシアおよびサンタ・イザベル区)																						

第Ⅲ-39表 負債計表

移住地名	負債計				調査戸数 当平均
	負債所 有戸数	負債所有 戸数当平均	最 高	最 低	
タイアーノ	8	425	1,000	200	309
エフゼニオ・サーレス	33	2,001	9,300	250	1,651
ベラピスタ	37	1,015	4,050	150	894
モンテ・アレグレ	17	921	2,170	200	602
マタビー	6	512	650	40	437
マカバ近郊	9	1,127	3,000	90	921
カンボ・ベルジ	5	514	690	190	514
アカラ	22	5,010	13,379	150	4,592
第2トメ・アスー	33	2,216	5,750	500	2,216
ムルアイ	2	146	250	41	27
ロザリオ	4	300	400	200	200
エストラダ・ノーバ	5	590	800	200	327
グアマ・クカジョス	20	2,974	6,800	900	2,832
グアマ・ベルナンブコ	16	1,828	8,200	210	1,625
トレゼ・デ・セテンプロ	13	2,673	9,200	200	2,673
キナリ	0	-	-	-	-
トメ・アスー	6	4,316	13,000	1,000	2,158
(トメ・アスー区)					
トメ・アスー	28	5,652	30,000	250	4,278
(アラリア区)					
トメ・アスー	13	2,773	13,000	400	1,092
(ボアピスタ区)					
トメ・アスー	25	2,430	10,000	475	1,898
(ブレウイ区)					
ベレニオン近郊	10	2,602	9,200	500	2,167
(カスタニアル区)					
ベレニオン近郊	18	1,648	4,530	350	1,289
(モエマ区)					
ベレニオン近郊	12	1,200	3,050	500	655
(ベンフィカ区)					
ベレニオン近郊	37	2,737	10,000	200	1,808
(ウイジアホ・ド・サンク・イザベル区)					

一戸当り負債額の中にしめる各種負債の割合

第Ⅷ-53図 タイアーノ

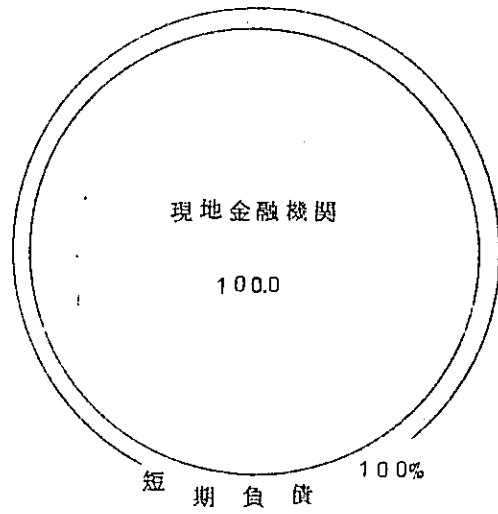

第Ⅷ-54図 エフゼニオ・サーレス

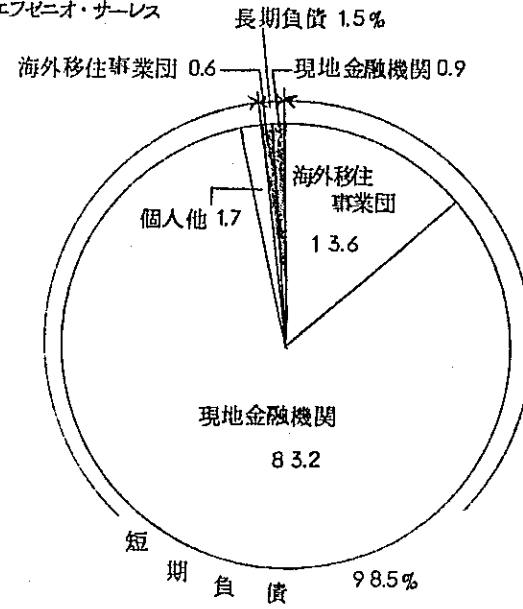

第Ⅷ-55図 ペラピスタ

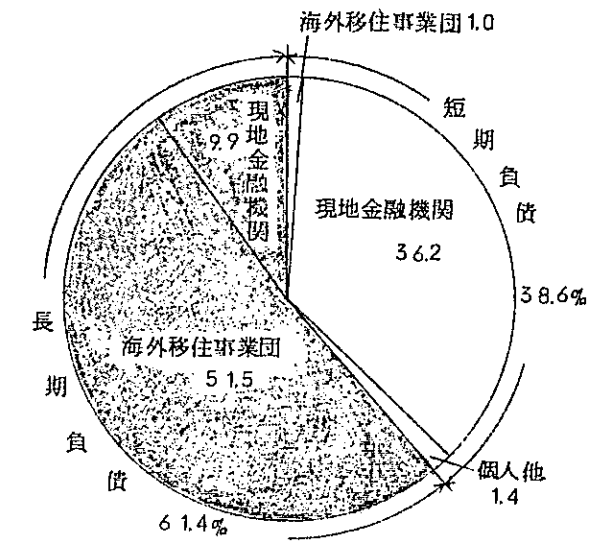

第Ⅷ-56図 モンテ・アレグレ

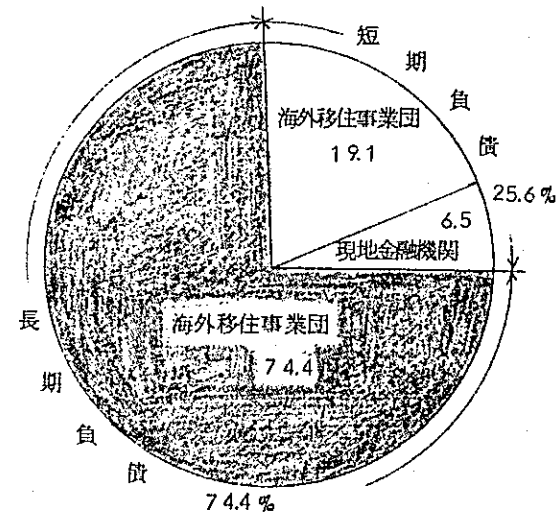

第Ⅷ-57図 マタピー

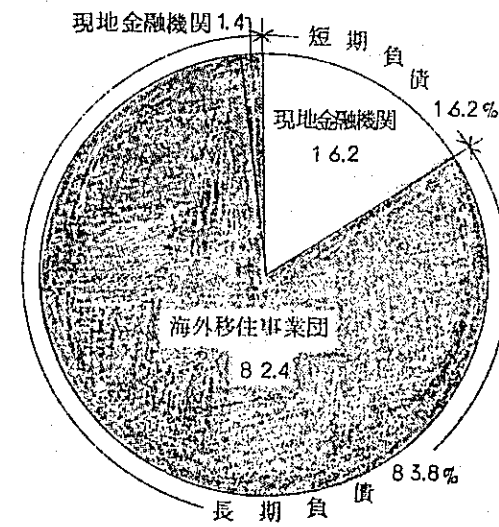

第Ⅷ-58図 マカバ近郊

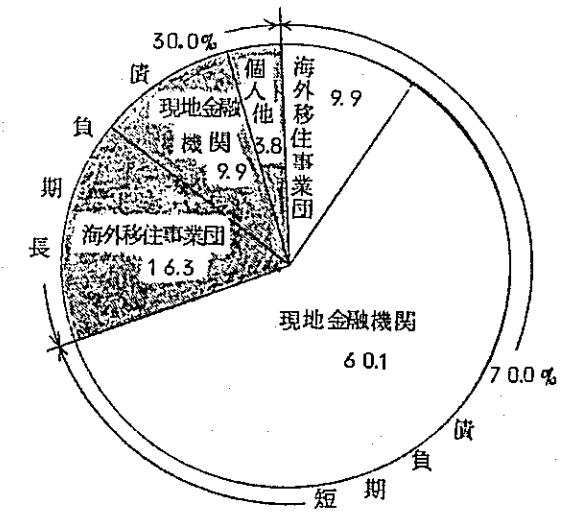

第Ⅷ-59図 カンボ・ベルジ

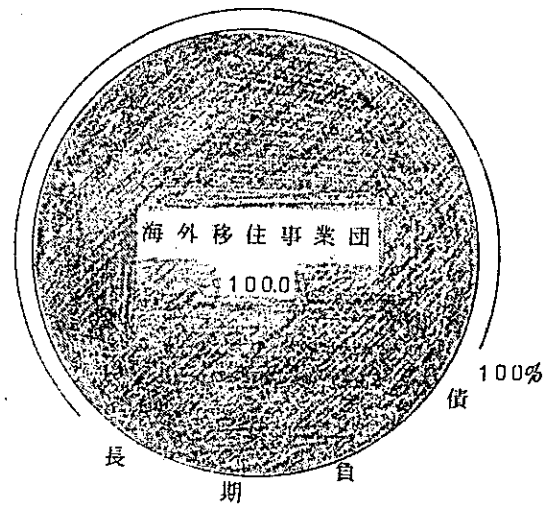

第Ⅷ-62図 ムルアイ

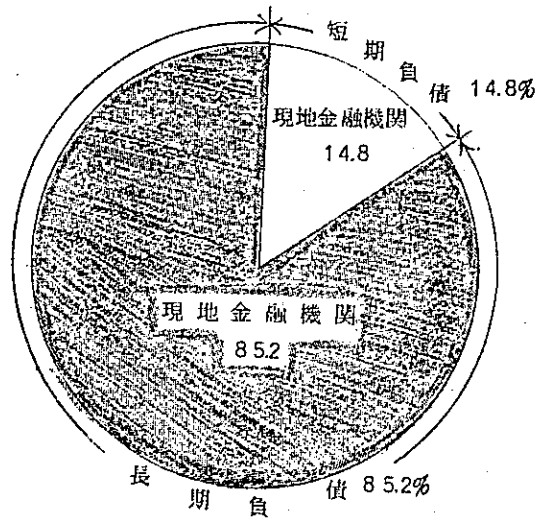

第Ⅷ-60図 アカラ

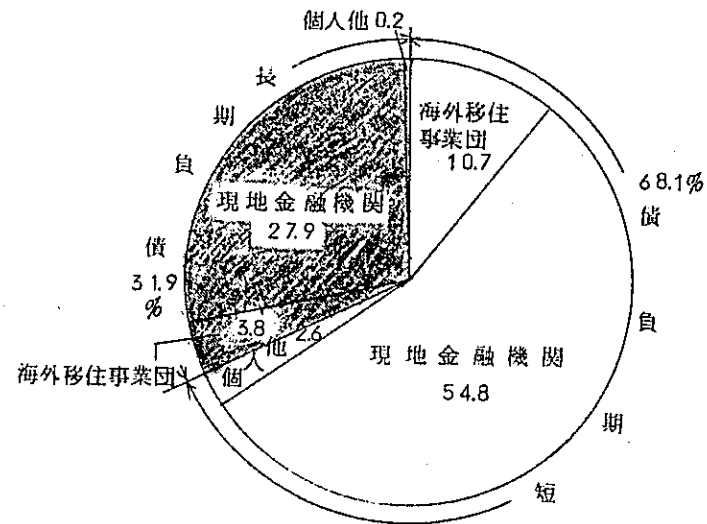

第Ⅷ-63図 ロザリオ

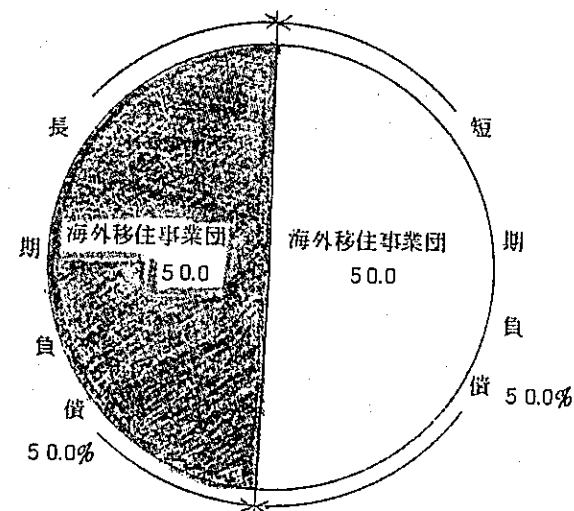

第Ⅷ-61図 第2トメ・アス-

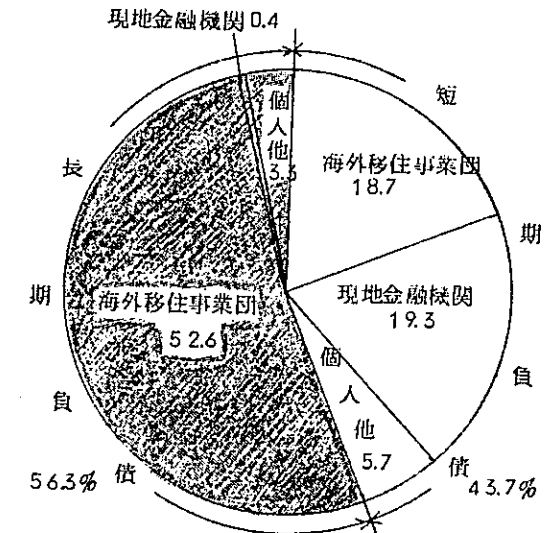

第Ⅷ-64図 エストラダ・ノバ

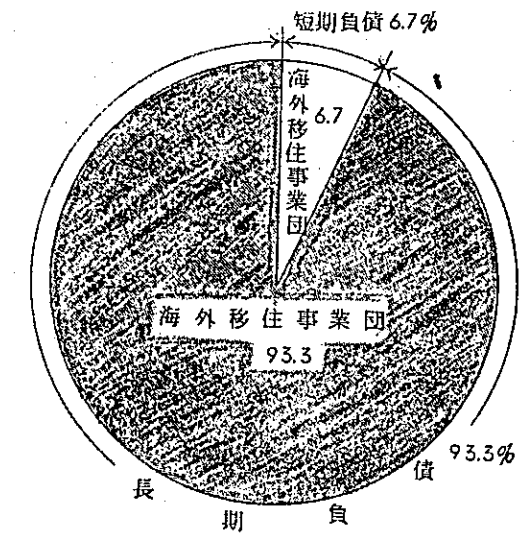



第Ⅶ-65図 グアマ・タカシヨス

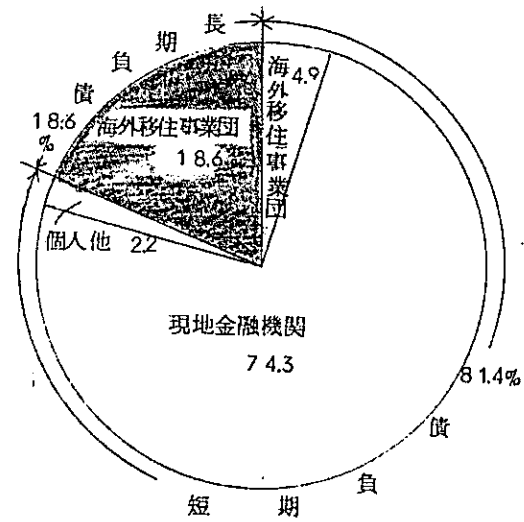

第Ⅶ-66図 グアマ・ペルナンブコ

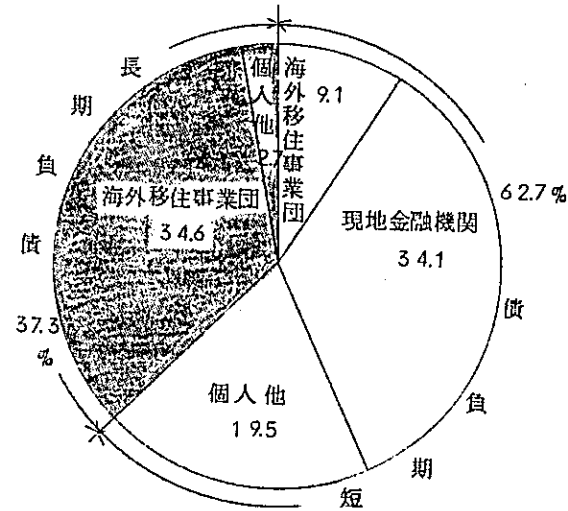

第Ⅶ-67図 トレーゼ・デ・セテンプロ

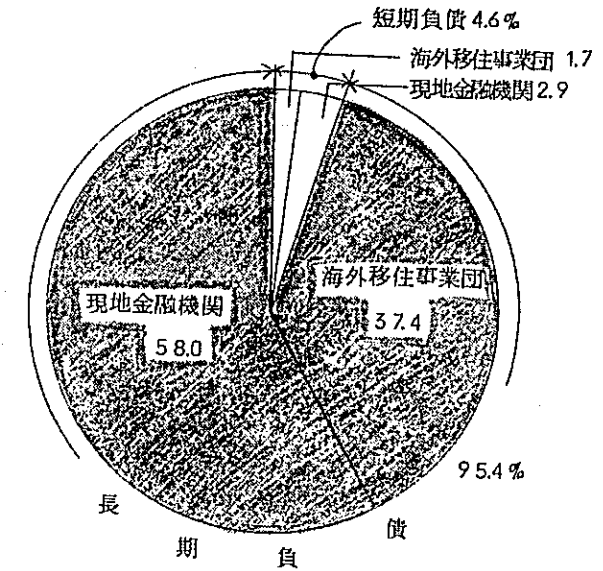

第Ⅶ-69図 トメ・アスー(トメ・アスー区)

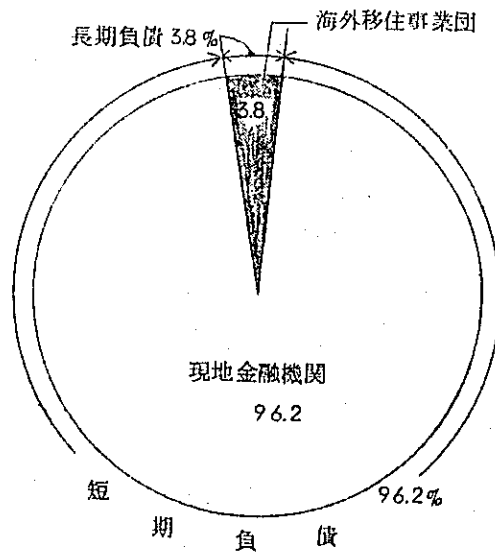

第Ⅶ-70図 トメ・アスー(アライア区)

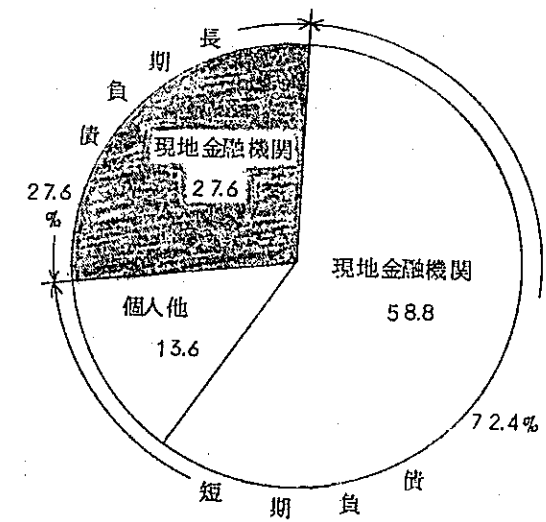

第Ⅶ-68図 キナリー

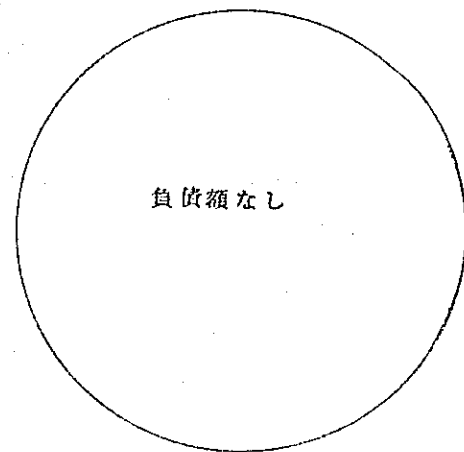

第Ⅶ-71図 トメ・アスー(ポアピスタ区)

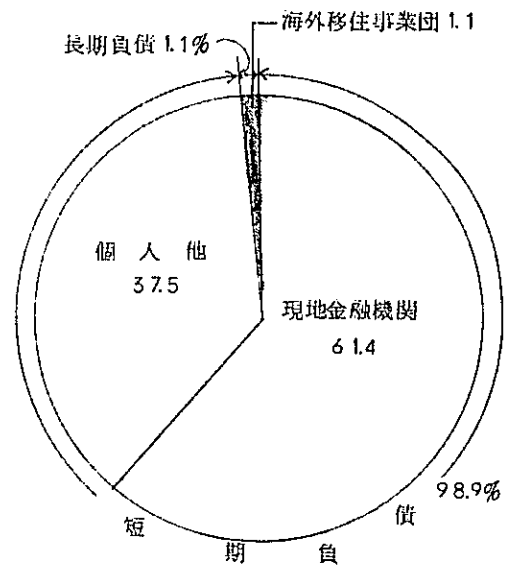

第Ⅶ-72図 トメ・アスー(プレウ1区)

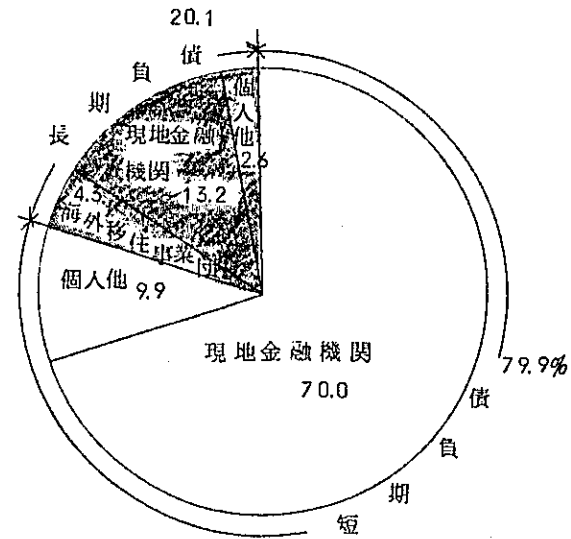

第Ⅶ-73図 ベレーン近郊(カスタニヤール区)

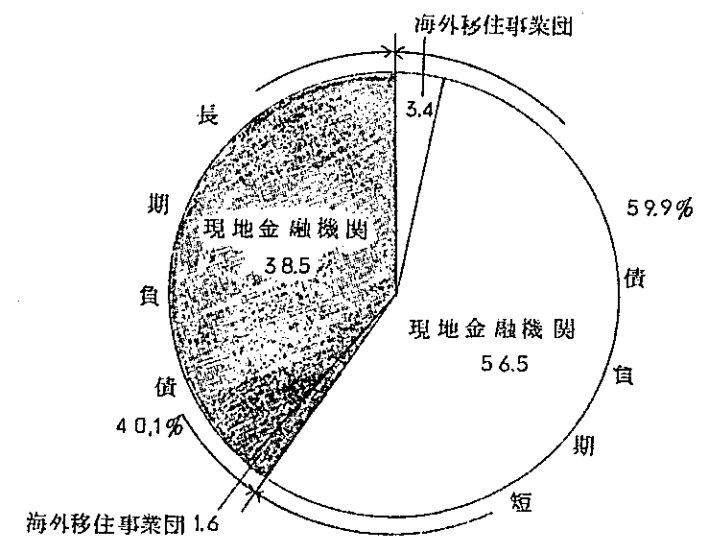

第Ⅶ-74図 ベレーン近郊(モエマ区)

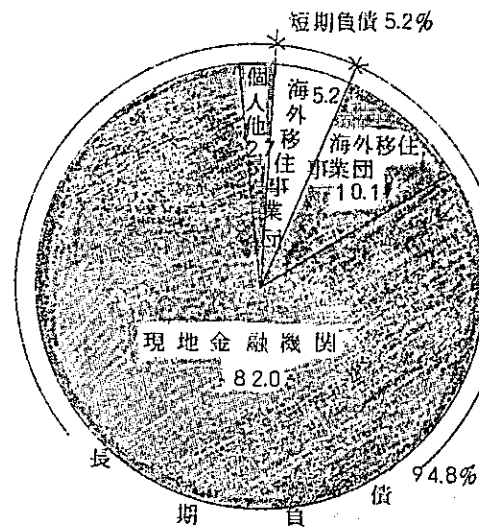

第Ⅶ-75図 ベレーン近郊(ベンフィカ区)

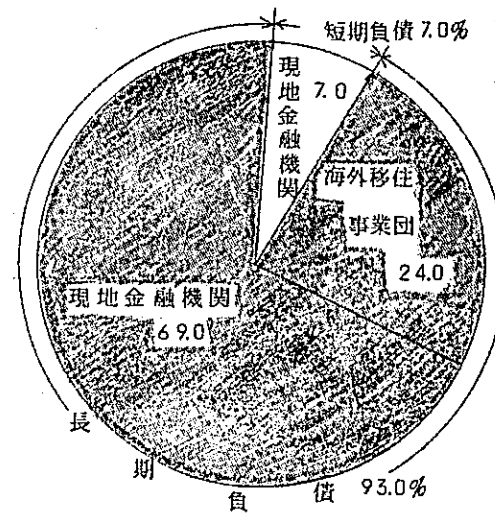

第Ⅶ-76図 ベレーン近郊(ヴィジニアおよびサンタ・イザベル区)

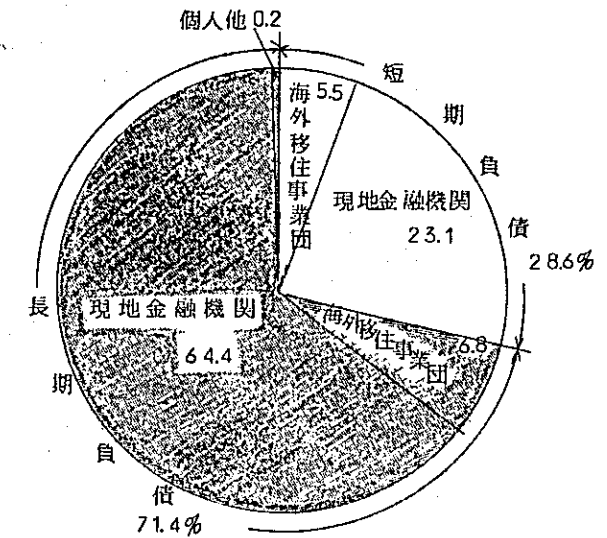

第Ⅷ—77図 一戸平均負債額



## 収 入 総 括

第 VIII - 40 表

一 戸 平 均 現 金 収 入

移 住 地 名	農 業 租 収 入	農 外 収 入	借 入 金 等	現 金 総 収 入
タイアーン	2,844	1,171	318	4,333
エフゼニオ・サーレス	5,718	285	1,699	7,702
ベラピスタ	1,971	224	875	3,070
モンテ・アレグレ	1,766	235	521	2,322
マタビー	4,375	874	350	5,599
マカバ近郊	7,698	4,218	650	12,546
カンボ・ベルジ	2,449	116	476	3,041
アカラ	6,569	324	4,289	11,182
第2トメ・アスー	1,491	1,866	915	4,272
ムルアイ	10,136	14	26	10,176
ロザリオ	4,855	66	200	5,121
エストラダ・ノーバ	5,483	228	306	6,017
グアマ・タカジョス	4,986	368	2,549	7,903
グアマ・ベルナンブコ	6,148	97	1,194	7,439
トレーゼ・デ・セテンプロ	7,810	2,872	1,323	12,005
キナリー	6,241	0	0	6,241
トメ・アスー (トメ・アスー区)	7,550	2,377	1,995	11,922
トメ・アスー (アラリア区)	10,895	591	3,589	15,075
トメ・アスー (ボピアスタ区)	14,570	888	965	16,423
トメ・アスー (ブレウ1区)	7,976	196	1,485	9,657
ベレオン近郊 (カスタニヤール区)	15,286	4,000	491	19,777
ベレオン近郊 (モエマ区)	8,729	0	1,318	10,047
ベレオン近郊 (ペンフィカ区)	5,108	559	652	6,319
ベレオン近郊 (ヴィシアおよび サンタ・イザベル区)	20,250	0	1,866	22,116

表7-78 図 一戸平均現金収入

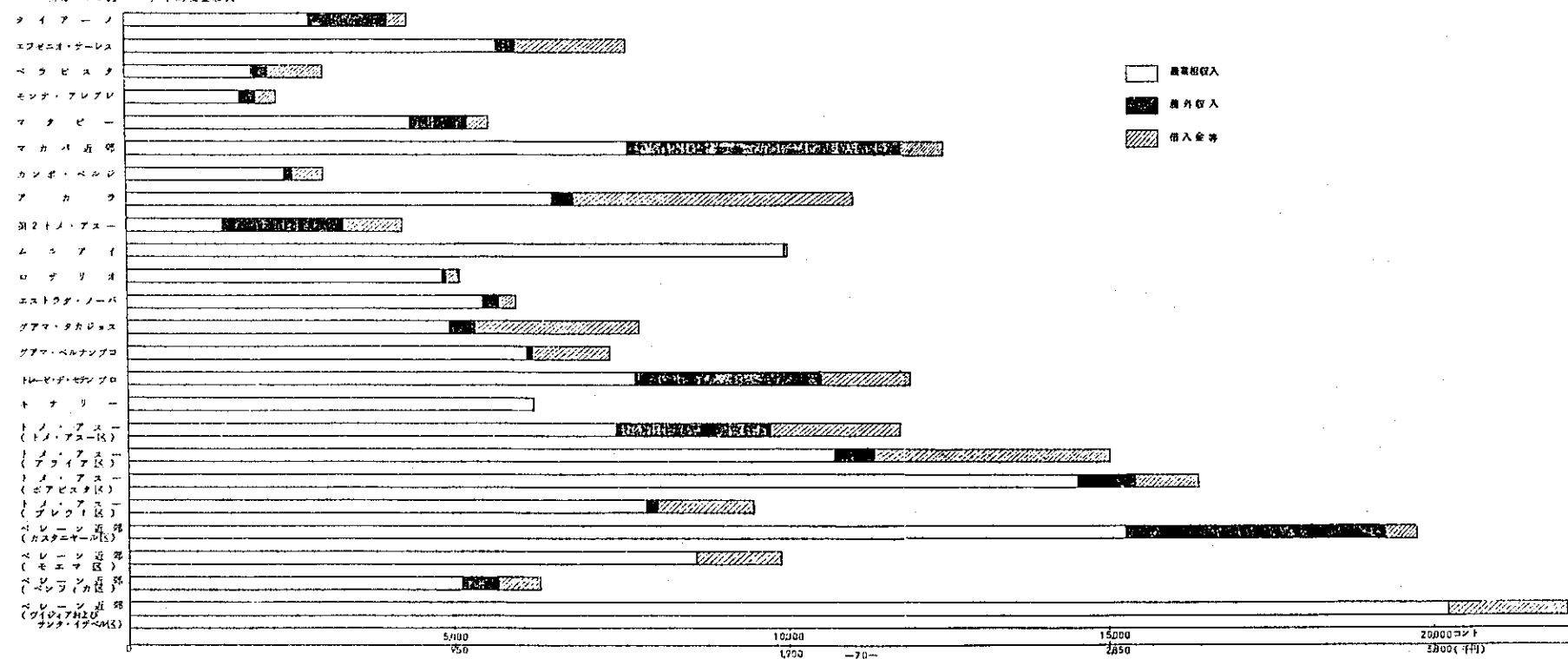

第VIII-41表 一戸平均農業粗収入

移住地名	永年作物	短期作物	畜産物	その他	計
タイアノ	92	2,735	19	0	2,844
エフゼニオ・サレス	2,882	543	2,243	50	5,718
ベラビスタ	793	1,059	93	26	1,971
モンテ・アレグレ	925	590	243	8	1,766
マタビー	1,029	2,060	999	287	4,375
マカバ近郊	73	7,382	197	46	7,698
カンボ・ベルジ	66	2,295	88	0	2,449
アカラ	4,776	96	1,697	0	6,569
第2トメ・アスー	1,281	184	26	0	1,491
ムルアイ	0	5,588	4,548	0	10,136
ロザリオ	242	4,500	113	0	4,855
エストラダ・ノーバ	0	5,335	148	0	5,483
グアマ・タカジョス	4,270	706	10	0	4,986
グアマ・ベルナンブコ	672	5,352	124	0	6,148
トレセ・デ・セチンプロ	966	1,215	5,622	7	7,810
キナリー	139	5,902	0	200	6,241
トメ・アスー	7,331	100	99	0	7,530
(トメ・アスー区)					
トメ・アスー	10,751	111	33	0	10,895
(アラリア区)					
トメ・アスー	14,446	23	101	0	14,570
(ボアビスタ区)					
トメ・アスー	7,904	9	50	13	7,976
(ブレウイ区)					
ベレオン近郊	5,280	3,850	5,960	196	15,286
(カスタニヤール区)					
ベレオン近郊	1,212	6,803	610	104	8,729
(モエマ区)					
ベレオン近郊	888	3,738	455	27	5,108
(ベンフィカ区)					
ベレオン近郊	5,831	7,463	6,876	80	20,250
(ヴィジリアおよび サンタ・イザベル区)					

表14-79 一戸平均農業収入

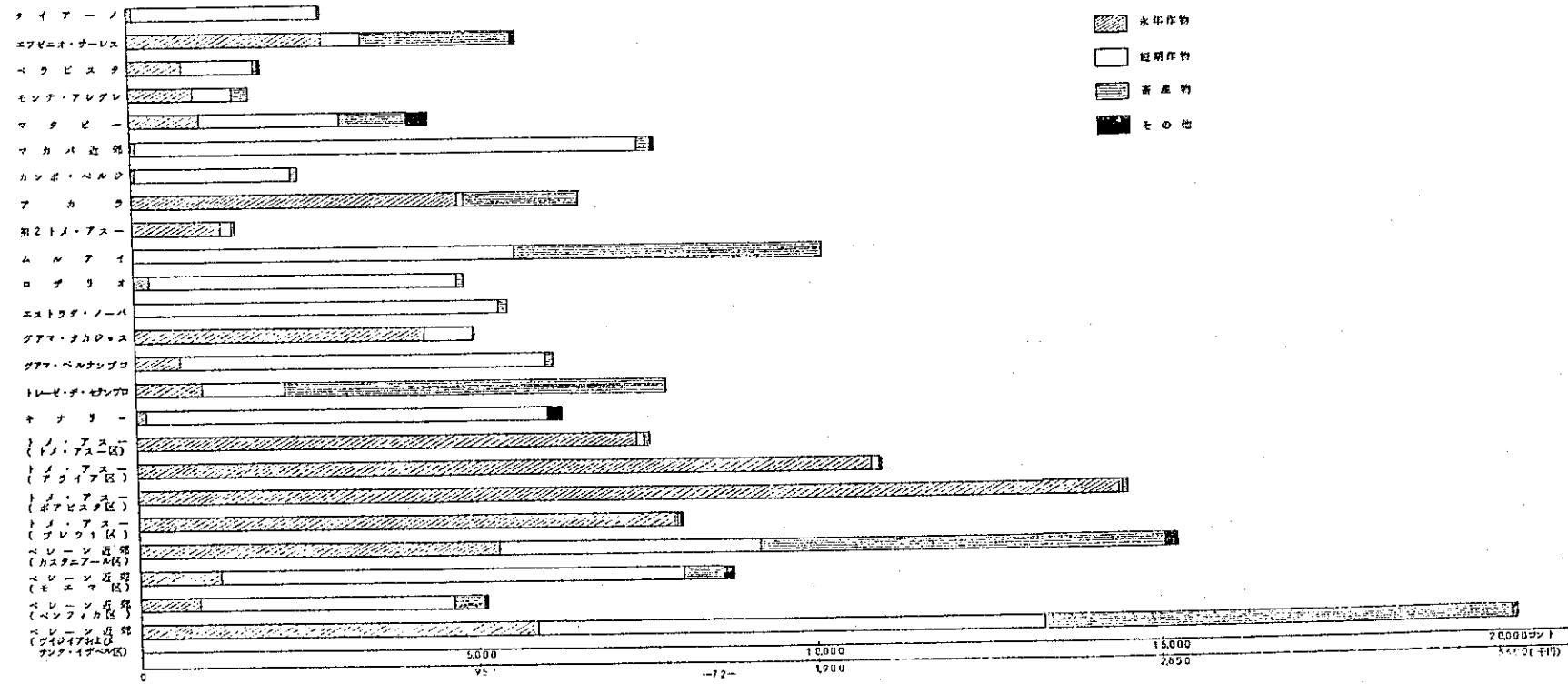

第Ⅳ-42表 一戸平均現金支出

移 住 地 名	農業経営費	農外支出	諸負担金	固定財購入費	借入金返済	家計費	現金総支出
タイアーノ	1,154	548	8	151	104	1,221	3,186
エフゼニオ・サーレス	3,295	1	10	471	840	1,937	6,554
ベラピスタ	1,001	65	22	103	56	1,319	2,566
モンテ・アレグレ	682	89	22	249	27	1,005	2,074
マタビー	2,110	371	0	793	54	2,006	5,334
マカパ近郊	4,268	3,211	7	1,129	327	2,059	11,001
カンボ・ベルジ	1,315	0	0	126	3	1,608	3,052
アカラ	4,925	408	580	724	2,706	2,014	11,357
第2トメ・アスー	1,260	1,025	11	433	230	1,208	4,167
ムルアイ	5,787	147	4	690	18	1,826	8,472
ロザリオ	1,678	0	20	313	19	1,268	3,298
エストラダ・ノーバ	2,432	0	11	158	0	1,137	3,738
グアマ・タカジョス	2,599	433	47	311	1,427	1,659	6,476
グアマ・ベルナンブコ	3,421	89	327	557	734	2,096	7,224
トレゼ・デ・セテンプロ	4,233	2,131	0	1,448	738	2,668	11,218
キナリー	503	800	0	818	0	2,768	4,889
トメ・アスー (トメ・アスー区)	3,289	667	244	317	27	3,200	7,744
トメ・アスー (アライア区)	5,110	68	258	1,704	1,231	4,185	12,556
トメ・アスー (ボアピスタ区)	6,623	76	181	2,043	73	3,997	12,993
トメ・アスー (ブレウ1区)	4,340	66	666	894	995	3,038	9,999
ベレオン近郊 (カスタニアル区)	12,481	92	42	2,307	1,150	1,911	17,983
ベレオン近郊 (モエマ区)	4,858	0	0	464	78	1,493	6,893
ベレオン近郊 (ベンフィカ区)	2,790	91	0	334	0	1,766	4,981
ベレオン近郊 (ヴィリアス及びサンタ・イザベル区)	1,263	18	0	756	168	2,607	16,180



第1-20区 一戸平均現金支出

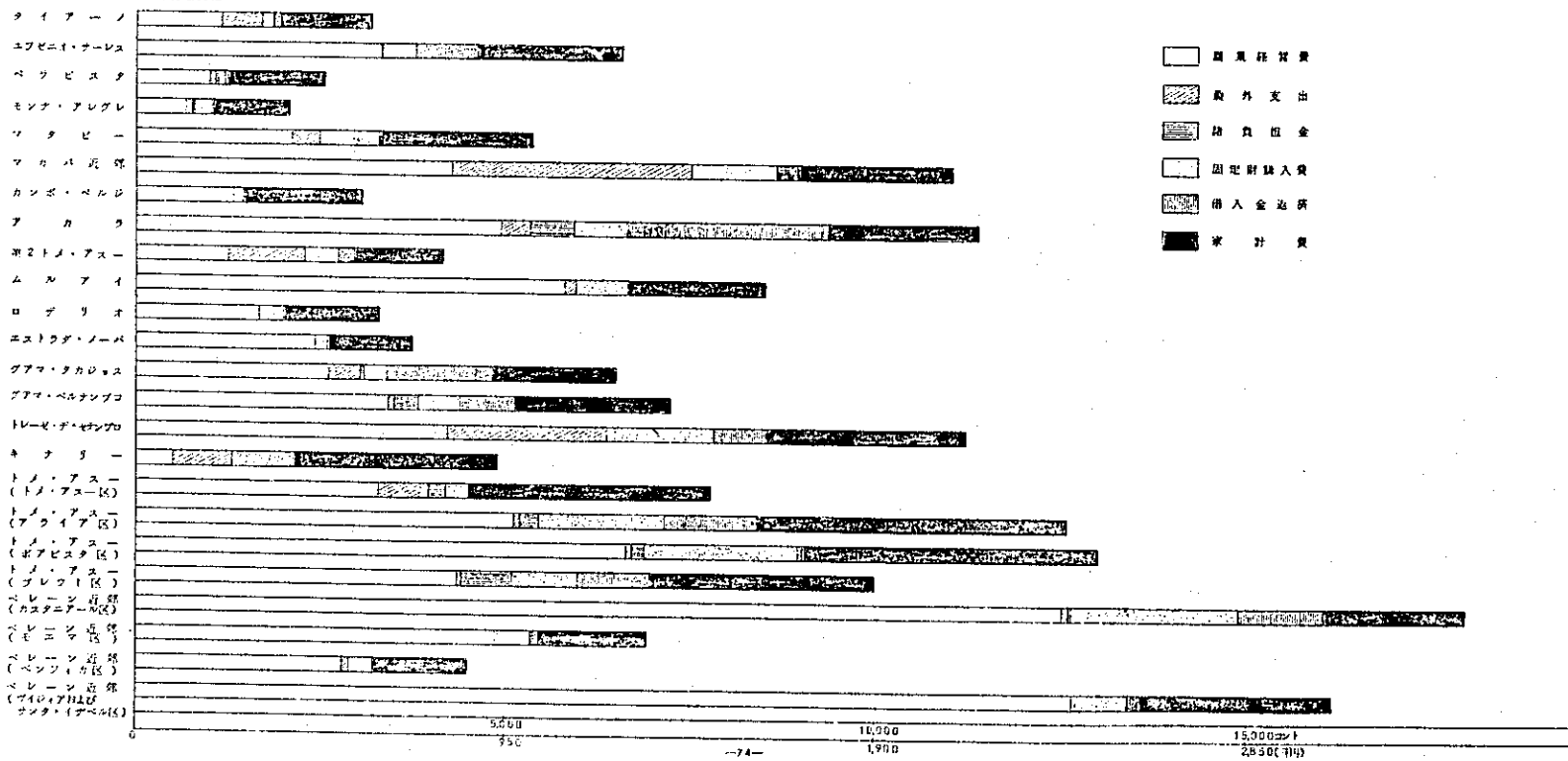

第Ⅳ-43表 一戸平均農業経営費

移住地名	現金農業経営費													減価償却費	農業経営費
	伐開費	人夫賃	肥料費	農薬費	種苗費	材料費	飼料費	機械器具賃借料	借地料	その他	荷造運賃	販売手数料	小計		
タイアーノ	320	246	5	6	6	48	14	84	0	192	233		1,154	29	1,183
エフゼニオ・サーレス	11	618	783	69	30	178	1,387	31	0	4	82	102	3,295	134	3,429
ベラビスタ	52	268	288	46	15	109	100	24	0	13	84	2	1,001	57	1,058
モンテ・アレグレ	51	188	136	7	2	73	81	4	0	0	53	87	682	14	696
マタビー	151	455	424	107	60	35	655	2	0	0	94	127	2,110	286	2,396
マカバ近郊	210	2,277	656	216	251	51	25	0	1	331	235	15	4,268	151	4,419
カンボ・ベルジ	110	520	190	39	92	34	158	12	0	6	128	26	1,315	21	1,336
アカラ	169	1,555	1,025	60	0	350	1,494	65	0	67	140	0	4,925	95	5,020
第2トメ・アスー	139	504	420	17	8	61	1	0	0	96	14		1,260	16	1,276
ムルアイ	86	580	585	471	44	102	3,519	0	0	120	271	9	5,787	284	6,071
ロザリオ	217	367	391	158	39	95	22	0	0	160	229		1,678	117	1,795
エストラダ・ノーバ	101	568	900	427	54	99	183	0	0	100	0	0	2,432	256	2,688
グアマ・タカジョス	108	798	1,153	75	40	267	36	5	0	10	95	12	2,599	98	2,697
グアマ・ベルナンブコ	94	409	1,706	231	79	277	8	0	0	107	510		3,421	173	3,594
トレゼ・デ・セテンプロ	0	538	258	81	46	502	2,590	7	0	28	159	24	4,233	215	4,448
キナリー	10	128	0	4	3	56	52	0	0	0	250	0	503	95	598
トメ・アスー (トメ・アスー区)	10	1,676	1,208	126	0	126	113	0	0	26	0	0	3,285	159	3,444
トメ・アスー (アラリア区)	74	2,465	1,843	90	38	359	64	130	0	16	31	0	5,110	821	5,931
トメ・アスー (ボアピスタ区)	215	2,732	2,431	95	11	487	291	70	0	63	228	0	6,623	577	7,200
トメ・アスー (ブレウ1区)	108	2,037	1,590	91	7	254	102	65	0	74	12	0	4,340	313	4,653
ベレーン近郊 (カスタニアル区)	311	3,268	3,600	414	224	633	2,833	221	0	135	725	117	12,481	124	12,605
ベレーン近郊 (モエマ区)	89	1,099	2,283	446	56	372	220	0	0	87	206	0	4,858	315	5,173
ベレーン近郊 (ベンフィカ区)	29	612	1,298	219	47	219	277	0	0	19	70	0	2,790	45	2,835
ベレーン近郊 (ゲイジニアおよび サンタ・イザベル区)	68	2,864	3,476	502	5	413	4,666	44	0	32	561		12,631	878	13,509

表1-01 一戸平均農業経営費

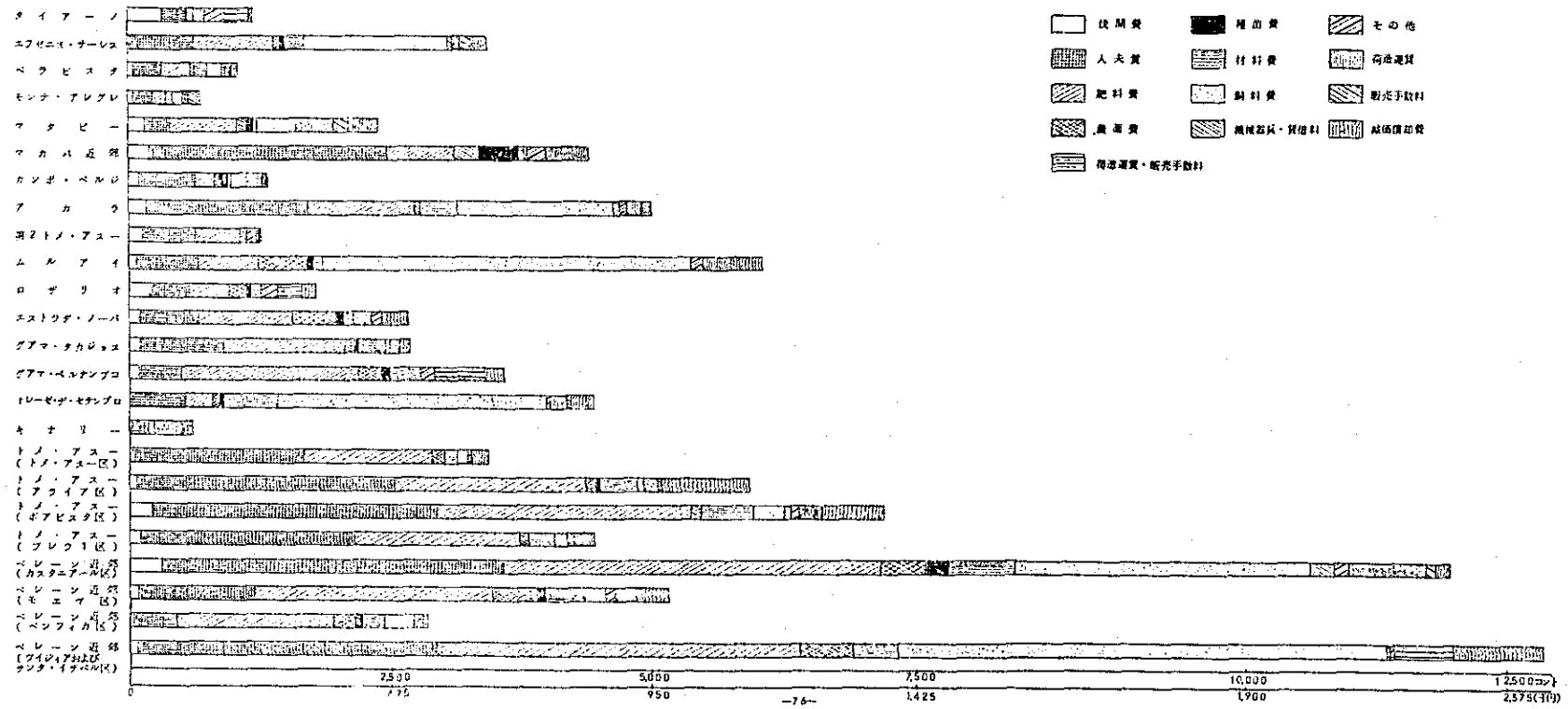

第Ⅳ-44表 一戸平均固定財購入費

移住地名	施設設備	機械器具	動植物	土地	計
タイアーノ	0	0	151	0	151
エフゼニオ・サーレス	139	84	223	25	471
ベラピスタ	23	60	15	5	103
モンテ・アレグレ	66	66	0	117	249
マタビー	178	586	0	29	793
マカバ近郊	431	453	50	195	1,129
カンボ・ベルジ	116	0	10	0	126
アカラ	383	237	104	0	724
第2トメ・アスー	157	267	0	9	433
ムルアイ	143	163	51	333	690
ロザリオ	216	81	16	0	313
エストラダ・ノーバ	71	9	6	72	158
グアマ・タカジョス	62	83	14	152	311
グアマ・ベルナンブコ	56	318	0	183	557
トレゼ・デ・セテンプロ	541	551	356	0	1,448
キナリー	108	600	110	0	818
トメ・アスー (トメ・アスー区)	103	35	0	179	317
トメ・アスー (アライア区)	814	668	9	213	1,704
トメ・アスー (ボアピスタ区)	588	1,015	1	439	2,043
トメ・アスー (ブレウ1区)	459	279	11	145	894
ベレエン近郊 (カスタニアル区)	408	1,042	17	840	2,307
ベレエン近郊 (モエマ区)	114	245	29	76	464
ベレエン近郊 (ベンフィンカ区)	163	161	10	0	334
ベレエン近郊 (ダイジアイア近郊 サンタ・イザベル区)	278	415	41	22	756

第 1 圖 - 8 2 圖 一戸平均固定資産購入費

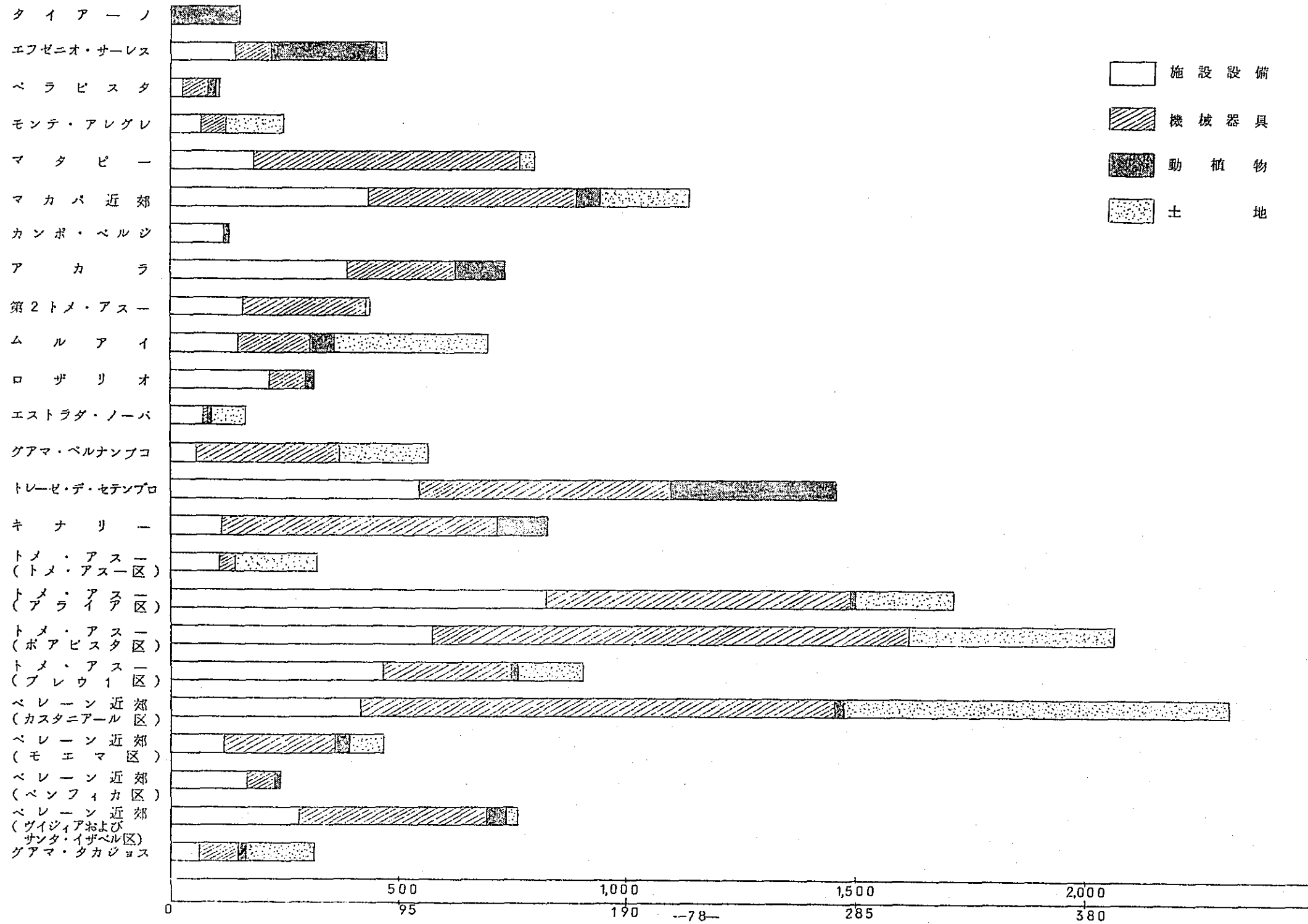

第Ⅳ-45表 一戸平均家計費

移住地名	主食費	副食調味料費	嗜好品費	被服費	教育費	医療費	交通通信費	住居費	交際娯楽費	その他	計	エンゲル係数 (%)
タイア - ノ	174	438	269	111	21	66	47	73	22	0	1,221	72.2
エフセニオ・サーレス	249	668	189	125	171	120	53	166	72	124	1,937	57.2
ベラビスタ	184	508	110	109	102	78	42	69	80	37	1,319	60.8
モンテ・アレグレ	158	280	116	81	167	65	32	52	27	27	1,005	55.1
マタビ -	200	824	290	224	93	126	31	164	54	0	2,006	65.5
マカバ近郊		1,311		170	46	144	39	54	127	168	2,059	63.7
カンボ・ベルジ	194	886	204	80	40	66	30	64	44	0	1,608	79.8
アカラ	202	674	208	150	139	90	161	150	84	156	2,014	53.8
第2トメ・アス -	199	538	126	56	27	70	18	119	48	7	1,208	71.4
ムルアイ	177	482	181	146	56	183	49	122	148	282	1,826	46.0
ロザリオ	243	460	127	190	37	105	3	31	47	25	1,268	65.5
エストラダ・ノーバ	180	349	99	122	103	71	65	76	65	7	1,137	55.2
グアマ・タカジョス	233	756	121	97	15	77	53	96	36	175	1,659	66.9
グアマ・ベルナンブコ	214	798	98	76	145	359	72	148	50	136	2,096	53.0
トレゼ・デ・セテンプロ			不						明		2,668	
キナリ -			不						明		2,768	
トメ・アス - (トメアス - 区)	187	952	269	411	273	261	219	152	262	214	3,200	44.0
トメ・アス - (アラリア区)	141	1,482	302	306	464	442	375	438	226	9	4,185	46.0
トメ・アス - (ポアビスタ区)	224	654	328	399	624	376	456	276	268	392	3,997	30.2
トメ・アス - (ブレウ1区)	158	734	297	257	362	226	247	254	219	284	3,038	39.2
ベレ - ン近郊 (カスタニアル区)	194	848	153	168	121	74	94	68	104	87	1,911	62.6
ベレ - ン近郊 (モエマ区)			不					明			1,493	
ベレ - ン近郊 (ペンフィカ区)			不					明			1,763	
ベレ - ン近郊 (ヴィジアおよびサンタ・イサベ区)			不					明			2,607	

第11-83回 エンゲル係数

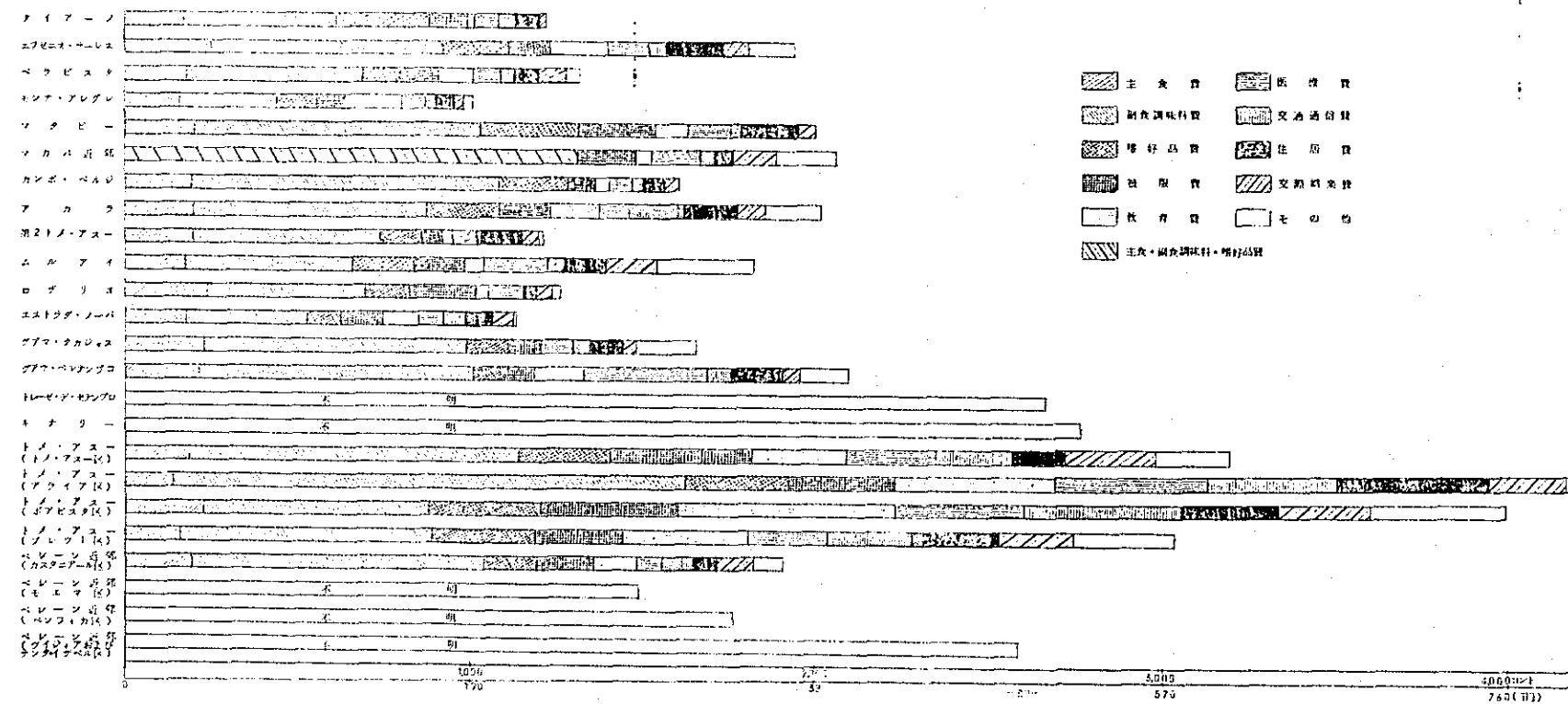

主食費  
 居住費  
 教育費  
 その他  
 医療費  
 交通通信費  
 娯楽費  
 交際費  
 雑費  
 主食・副食・燃料・嗜好品費

第11-84回 エンゲル係数

