

昭和56年度ブラジル農業研究計画供与機材

内 訳 書

(Ex-Godoun 総合計 ¥64000000)

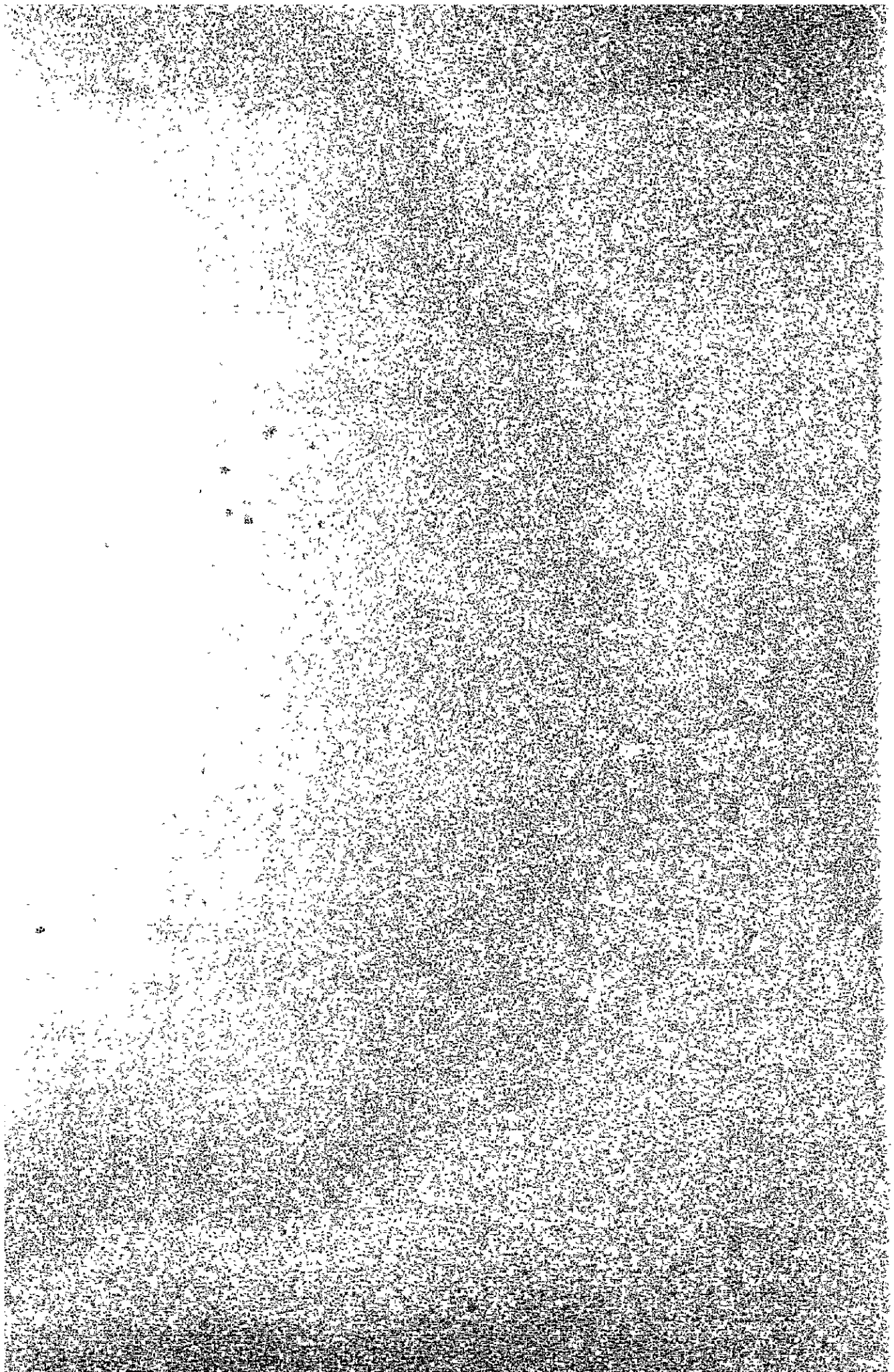

番号	品名及び仕様	メーカー名	数量	単位	金額
1	(I 工 2号) 1) 原子吸光光度計 AA-6440用 2) 原子吸光光度計 AA-6440用 (内訳) 1) Ca (1) 2) Mg (1) 3) Zn (1) 4) Fe (1) 5) Al (1) 6) Al (1) 7) Cu (1) 8) Al (1)	4社国球儀	1式		1,740,000
2	原子吸光光度計 AA-6440用 1) 原子吸光光度計 AA-6440用 (1) 2) 原子吸光光度計 AA-6440用 (2) 3) 原子吸光光度計 AA-6440用 (1) 4) " " " " (1) 5) " " " " (1) 6) 原子吸光光度計 AA-6440用 (1)	島津	1式		423,300
3	原子吸光光度計 AA-6440用 1) 原子吸光光度計 AA-6440用 (1) 2) 原子吸光光度計 AA-6440用 (2) 3) 原子吸光光度計 AA-6440用 (1) 4) " " " " (1) 5) " " " " (1) 6) 原子吸光光度計 AA-6440用 (1)	日立	1式		1,422,500

番号	品名及び仕様	メーカー名	数量	単位	金額
4	土壤物理実験用器具 1) 土壌水分計 (20) 2) 土壌湿度計 (1) 3) 土壌湿度計 (100ml) 4) 土壌湿度計 (100ml) 5) 土壌湿度計 (250ml) 6) 土壌湿度計 (100ml) 7) 土壌湿度計 (100ml)	不産	1式		59,300
5	原子吸光光度計 UV-20A用 1) 原子吸光光度計 UV-20A用 (1) 2) 原子吸光光度計 UV-20A用 (2) 3) 原子吸光光度計 UV-20A用 (1) 4) 原子吸光光度計 UV-20A用 (1) 5) 原子吸光光度計 UV-20A用 (1) 6) 原子吸光光度計 UV-20A用 (1) 7) 原子吸光光度計 UV-20A用 (1)	島津	5台	25,560	127,800
6	原子吸光光度計 PA-12A 1) 原子吸光光度計 PA-12A (1) 2) 原子吸光光度計 PA-12A (1) 3) 原子吸光光度計 PA-12A (1) 4) 原子吸光光度計 PA-12A (1) 5) 原子吸光光度計 PA-12A (1) 6) 原子吸光光度計 PA-12A (1) 7) 原子吸光光度計 PA-12A (1)	日立	1台		664,600
7	原子吸光光度計 UV-20A用 1) 原子吸光光度計 UV-20A用 (1) 2) 原子吸光光度計 UV-20A用 (1) 3) 原子吸光光度計 UV-20A用 (1) 4) 原子吸光光度計 UV-20A用 (1) 5) 原子吸光光度計 UV-20A用 (1) 6) 原子吸光光度計 UV-20A用 (1) 7) 原子吸光光度計 UV-20A用 (1)	島津	1式		559,000
8	原子吸光光度計 UV-20A用 1) 原子吸光光度計 UV-20A用 (1) 2) 原子吸光光度計 UV-20A用 (1) 3) 原子吸光光度計 UV-20A用 (1) 4) 原子吸光光度計 UV-20A用 (1) 5) 原子吸光光度計 UV-20A用 (1) 6) 原子吸光光度計 UV-20A用 (1) 7) 原子吸光光度計 UV-20A用 (1)	日立	3台	894,000	2,682,000

番号	品名及び仕様	メーカー名	数量	単価	金額
9	富士電機 H-1024 単相交流電動機 50 150W (7極) 巻線形 20F 200V 1φ	富士電機	1台		532.000
10	扇形電動機 内径 6-20mm 7極 巻線形 20F	太陽電機	3台	145.200	435.600
11	70W 単相電動機 扇形 巻線形 20F	"	1台		145.200
12	自記蒸気計(70添) 測定範囲 0-200 附用品 巻線形 20F	"	1台		61.300
13	土壤用蒸気計 材料 40g 100ml 蒸気計 4-9 年経過後 日本同様に 135℃以上 流水冷却方式 357-B	不産	1台		1,329.000
14	揮発剤 5-10 110F 用 低燃度 揮発剤 HI 用 蒸気計 500g	不産	10g	1060	10,600

番号	品名及び仕様	メーカー名	数量	単価	金額
15	螢光顕微鏡 1) 水銀灯 200W 200V (C) 2) 螢光灯台 100W (1) 3) FELIC 2004-1000 (2) 4) 干渉器 2004-1 (1) 5) 偏相差板 2004-1 (1) (対物レンズ 2004-1000F) 6) 対物レンズ CHAV-F1000 7) " " F2004 8) " " F2004 9) " " F2004	ニコン	1台		1,718.000
16	蒸気用 2004-1000 2004-1000 蒸気計 2004-1000	理用理化	400本	810	324,000
17	蒸気用 2004-1000 2004-1000 蒸気計 2004-1000	理用理化	19		3,600
	Calcium 2.7-bis (ortho) - -th) benzene Afu... (Aurion... Xilid acid benzene Salt)		100g		4,900
18	500ml 2004-1000 (10) 1000 (No 3054) (10)	理用理化 / 武			135,000

番号	品名及び仕様	メーカー名	数量	単価	金額
	(工作物式機)				
1	需要子-1集積器 1070-41 全長和山輸送機-60型設計 積込利用致り物U型	種田理化	1		933,500
2	手厚厚設計積込利用 1) 積込範囲 0~32% 2) " 28~22% 3) " 55~90%	種田理化	2台 2台 1台	462,000 15,400 15,400	36,900 46,200 15,400
3	果 ¹ 積込設計果積器-Z-101 積込範囲:0~10% 測定精度:5%以下 積込:AE 100V 10 153	木犀	1		95,100
4	全自動777777-7777- 100V-47-方式7777-方式 777777-777777-777777 777777777777-777777	種田理化	2	430,000	860,000
5	真空凍結乾燥装置積込式 積込範囲:15%以下積込範囲:20% 777777777777-777777 200V-500V電源100V VE-20	種田理化	1		956,000
6	種田理化-200V-777777777777 5026310A 100V	種田理化	3	44,400	133,200

番号	品名及び仕様	メーカー名	数量	単価	金額
7	穀粒貯蔵倉庫型 容量:3kg, 3.6kg 仕切口:360mm 手玉:36kg 103-B	木犀	2	152,000	304,000
8	恒溫穀物乾燥器 112-C 穀物戻率:10枚 内径:60x35x50cm 積込範囲 5~50% 温度精度 ±0.5℃ 制御装置:地球流式温度制御 地球流式給式200V AL1000 何層も穀物乾燥棚板	木犀	1		1,112,000
9	穀粒積込器 777777-777777 136	木犀	1		30,700
10	園芸用照度計 167-B 測定範囲 0~200/0~2000lx 0~2000/0~20000lx 10感:5/50lx 付属品 ZK9-1(100倍)	木犀	1		95,700
11	工場水分計方式:積込式 積込範囲:0.1~50/1~100% 積込:乾燥機 何層も:積込777777777777 346~B	木犀	1		95,700

番号	品名及び仕様	メーカー名	数量	単価	金額
12	コンパネ付 7ヶ月前産:100kg 総売上:168,500円 購入コン:1年度迄 新年度:645,323円(2種)	木産	1		15,000
13	行自前産 破産費 12ヶ月前産 付属品	丸山	1式		24,500
	1) コ...7 (2)				
	2) コ...7 (2)				
	3) 燐素 (12kg) (2)				
14	ニコン用顕微鏡 VBD-H1 接眼レンズ H10/10x15x本 対物レンズ CH 10mm 2x15x100x 45x100x金体 八年1ヶ月前産 特別付属品 顕微鏡 HFA-35DA1式 対物ミクロメーター 位相差装置 CH-VA1式 110V 27.7° 12V 100W	ニコン	1式		2,300,000
15	ニコン 10x15x20x 対物ミクロメーター 位相差装置 CH-VA1式 110V 27.7° 12V 100W	ニコン	1式		757,600

番号	品名及び仕様	メーカー名	数量	単価	金額
	標準附属品 1式付 特別附属品 顕微鏡 標準附属品 顕微鏡 補助品 0.5x2x 対物ミクロメーター 顕微鏡				
16	木上ニ付 1ヶ月前産:168 回転数:700x2,000rpm 毛-7-1ヶ月前産:2種	三池理化	1		8,100
17	遠心機 0.5P-21 回転数:300-500rpm 最大処理量:15mlx4本 912-10-30分 R-7-17	三池理化	1		186,000
18	木上ニ付 7ヶ月前産:30SD 器因付:30x450mm E-7-容量減適用15kW 乾燥用 1.2kW	三池理化	1		425,400
19	循環乾燥機 PH-26AP 器因付:1060x1500mm 循環量:200℃±0.5℃ 循環70分:30.7分 高温防止用補助機-7 220V 1ヶ	三池理化	1		375,200

番号	品名及び仕様	メーカー名	数量	単価	金額
20	1) 1.5V - 7 - 41R - 150 内装材: M600 x D286 x H555mm 内径: 126mm 出力: 180W 単相 100V 温度範囲: -10°C ~ +50°C 湿度範囲: 5% ~ 95% RH	自作	1		2,924,400
21	線虫介数計 20P-B 計数範囲: 0 ~ 9999	不産	2	17,300	34,600
22	ミドリペン 1) 50ml (5) 2) 100ml (5) 3) 200ml (5) 4) 500ml (5) 5) 1000ml (5)	池田理化	15		23,550
23	27V 7.5A 727-7-15-36 回転数: 50 ~ 1000 rpm 攪拌能力: 5"φ - 7.5φ - 50 ~ 2000ml 寸法: 465mm x 300mm x 200mm	池田理化	1		94,000
24	冷却器 20P-24 内径: 500mm x 280mm x 180mm 220V 三相 100A 1) 温度範囲: 5 ~ 80°C 容量: 500L x 2 循環流量: 60	池田			1,200,600

番号	品名及び仕様	メーカー名	数量	単価	金額
25	1) ハンター - マット SC-C 期: 46676mm 甲板 50x90mm バスケット 2個 22 写別付 100枚 ① サイドハンドル (1) ② 20 コンセント (1) 2) ガート付 40x70 20.14x 46676x186mm (1)	池田理化	1		137,000
26	ドラインゲージ 107 DR-P 1) 大形 組立外径: 80mm x 100mm x 40mm 全高: 4枚 72 2) 卓上型 DR-T 外径: 610mm x 100mm x 40mm	池田理化	1		40,900
27	スタンド 角型 径 130 x 125mm	池田	20	1,920	38,400
28	77.7° B-1 特殊角度付 40x20型 最大径: 200mm	"	20	570	11,400
29	冷却装置 20P-100 1) 100mm 立向穴 (120) 100x100 2) 60mm 立向穴 (200) 100x100	"	5	2,290	11,450
	20P-60	"	5	1,960	9,800

番号	品名及び仕様	メーカー名	数量	単価	金額
30	樽 杉子	現本			
	1) 小瓶 長(空) 100ml		3	450	1,350
	2) 大瓶 " 150ml		3	370	1,110
31	ビン 白(770ml)	現本			
	1) 500ml		10	1,740	17,400
	2) 1000ml		10	2,050	20,500
	3) 2000ml		10	3,380	33,800
	4) 5000ml		10	6,650	66,500
	(B 昇法)				
1	ニコンマ707用味増	ニコン	1		35,800
	1000倍 100% 下等クオリティ				
	6000倍 100% 45% 味増				
2	有商ミスト707用	現本	15		58,300
	丸山MD150インジニ35mlP				
	ミスト散和 散和 散和 散和				
	液 35ml 粉 65% 粉				
3	マクタンクス7-7-100-50H	三田田	1		43,000
	濃縮液 100% 50% HB				
	固形 100% 50% HB				
	金 2.7 3.5				
4	現本保存用箱				
	同内装 7717 707用 7717	現本			

番号	品名及び仕様	メーカー名	数量	単価	金額
	0.80% 高さ 155%		100	420	42,000
	70% 1.5		100	290	29,000
	52% 1.5		100	140	14,000
	45% 1.5		100	110	11,000
	25% 1.5		100	45	4,500
5	ビン 白 前本 用 本 用 用 用	木屋	100	1,050	105,000
	現本 式 白 前本 用 本 用 用				
	100% 230% 450ml				
	白色 前本 用 7717 用 7717 用				
	4-2-1-1-3% 450ml 1000ml				
6	昆虫標本用箱	現本			
	昆虫標本用				
	1/4		20	245	4,900
	2/4		20	195	3,900
	3/4		20	195	3,900
	4/4		20	195	3,900
	5/4		20	195	3,900
7	昆虫標本用箱	現本	100	460	46,000
	白色 20W				
	100% 100% 100% 100%				
8	昆虫標本用箱 白色 10W	現本	100	430	43,000
	木 1/4 1/4 1/4 1/4				

番号	品名及び仕様	ノーカー名	数量	単価	金額
9	国産竹管 カワスズ 2-17TG-E TE34	目立	100	100	10,000
10	低温恒温槽 2班A1R長網器付5式器 網付機風冷下式TB13網器 固定付手動11"箱 40X40X40cm	木犀	1台		2,554,000
11	食物標準天秤表	木犀	1		103,000
12	換材料板 DC-E 直流量 電流 1k1000A50 回転数 200~500	池田TRK	1		45,000
13	カチタ"1000ガム 570千7ニ用 25%	池田	1		460
14	真心金銀機 D-2-7-7 6本眼器 容量 300ml H-175-B 回転数 12000回転	国産	1台		1,532,000
15	同上平備D-2-B-1	"	1台		246,000

番号	品名及び仕様	ノーカー名	数量	単価	金額
16	昆虫研用試薬類 塩化コリン 250g 1級 (U) 硫酸銅 500g " (U) 明ばん 500g " (U) △21手洗 25g " (U) 塩化ナトリウム得球 50g " (U) 773-ン(使用) 25g " (U) ハニエリン 500ml " (U)	関東化学	1式		37,600
	[V 植物病理]				
1	高圧無気滅菌器 HL-30 ステンレス製 有効内径φ30xH60mm 最大容量 220ml 3kW	竹田	1台		358,100
2	スーパ式三眼電顕微鏡 SMZ-10型 SMZ-10 標準仕様式 写真撮像装置 1式 顕微鏡装置 " " 顕微鏡用装置 " " 標準照明装置 " "	ニコン	1式		1,045,000
3	顕微鏡 ニコンFGA:Ti7°6V.3W	ニコン	20台	615	12,300

番号	品名及び仕様	メーカー名	数量	単価	金額
4	ガラス器具乾燥棚1000 標準系蓋付ニールカバー付)	池田理化	2台	55,300	110,600
	4個棚之板1個棚1枚				
	下止し及排水調整器1枚				
	組立外箱玄1080x516xH1600				
5	ハンデッカーTDC-B サビ防止コート付	池田理化	1台		45,000
	上二層棚400x200x程25%				
	物受け付100x100x100mm				
	甲板50x200mm				
6	上皿天びん 標準500g容量500g	池田	1台		15,200
	" 1kg " 1kg		1台		15,900
7	シリコンゴム棒 T-17 0.15%	池田	1000	190	190,000
8	100x70x10 40x105シート	池田	50	2,900	14,500
9	炭酸水3.3L 南産同業25.60.150x20x60x2 2000 H45%	池田理化	100		12,300

番号	品名及び仕様	メーカー名	数量	単価	金額
10	210x170x70 対物2570x70-25mm 5.0%/m 仕様 " 6.5%/m	池田	1組		8,900
11	自動温度計 32x18x130mm, 3kg -15~+40°C 用50分分解	池田	1組		36,500
12	自動温度計 30x18x230mm 3kg 0~100% 用50分分解	池田	1組		37,900
13	自動温度計 20x22x140mm 3kg -15~+40°C 用50分分解 用50分分解	池田	1組		39,900
14	手押式乾燥機(箱型) 容量1.1L 圧力3kg/cm ² 寸法36x130mm 重量640g	池田	20台	3,280	65,600
15	万能凍結器 型式小型凍結器320g 寸法200x200x200mm 重量440g	"	20台	9,200	184,000

番号	品名及び仕様	メーカー名	数量	単価	金額
16	ビハット洗淨機 AW-22E 500L 架敷-スレバット5mm 日場倉庫150本 100Lの場合 約100本(球淨方式) 圧力水噴射方式 圧力2MPa 貯水タンク30L (5ヶ-容量)1.2kW (外付)W550X D550XH150mm 配管: AC100V.15A	理研理化	1台		523,500
17	1804'ニ:70 12T 100W	三井	20台	3,090	61,800
18	低溫培養箱 MHR 温度範囲-10~+50℃ 内 640x550x1190	池田	1台		680,000
19	箱型噴霧器 MHR 9L: 20x230mm 55k	三井	2台	6,000	120,000
20	80トリ皿 90mm X 20mm TYSTON	池田	5000	630	315,000
21	標準顕微鏡 (1台) 0n50i (2台) 50-100i (3台) 100-200i (4台) 50-700i	池田	2組	26,000	52,000

番号	品名及び仕様	メーカー名	数量	単価	金額
22	スズム保存用本:1箱 1KD 300i	池田理化	3000	50	150,000
23	707スズム製スチール 1KD 16.5x125mm	池田理化	5000	90	450,000
24	高級研究室用千円一 1KD RA100L	池田	10台	24,000	240,000
25	7111'-7'7ス 22x24mm 厚 6.4mm	竹田	200	130	26,000
26	筒形組立式実験台 RBII 厚板 60x135mm 脚 46x120mm 2枚付	池田理化	2台	61,400	122,800
1	白補脚管理 研究発表様具		1式		6,112,000
	1) ビン本セット AM.3200 TESTIV (1)		(1)		
	2) ビン本セット AM.3200 SH 320		(1)		
	3) ビン本セット VEC 720		(1)		
	4-711L V3-CV71		(1)		
	5) ビン本セット V3-CB700		(1)		
	6) ビン本セット V3-CB700		(2)		
	7) ビン本セット V3-CB700		(1)		
	8) ビン本セット V3-CB700		(20)		
	9) ビン本セット V3-CB700		(1)		
	10) ビン本セット V3-CB700		(20)		
	11) ビン本セット V3-CB700		(1)		

番号	品名及び仕様	メーカー名	数量	単価	金額
	(3) 16mm 膜厚板 LX-1110	FILU	(1)		
	スーパークロージング	"	(1)		
	エルクスコープレンズ	"	(1)		
	Acco 11-14	"	(2)		
	国上印電機株式会社	"	(1)		
	スコープ-E.S. 6100	"	(2)		
	7-70スコープ付-8T-16	"	(1)		
	(4) Panam 膜厚板 GND200P	"	(1)		
	20LXZ-6.6LXZ-25-50	"	(1)		
	エルクスコープ付	"	(1)		
	植納式膜厚板	"	(1)		
	(5) スコープ膜厚板 XS55L7R	"	(1)		
	スコープレンズ 25-220mm	"	(1)		
	7-70付-70C-90	"	(5)		
	81277-70 TA 958	"	(1)		
	(5) OHP HP2450	"	(1)		
	ボールペン付	"	(1)		
	植納式膜厚板	"	(1)		
	(6) 据付用 VTR 200T	"			
	5"付用 VTR 200T NV-1000	"	(1)		
	71-7-V.M.F.T 1000	"	(1)		
	5"付用 VTR 200T 0712	"	(1)		
	三菱 VTR CT 20	"	(1)		
	D-11-V.C. CT 15	"	(1)		
	5"付用 VTR 200T	"	(1)		
	717 AC 300707-	"	(1)		
	4-70L 植	"	(1)		
	据付用 VTR 200T	"	(1)		

番号	品名及び仕様	メーカー名	数量	単価	金額
	トランス 10A		(1)		
	(7) カートリッジ用コネクタ付 付属品		(1式)		
2	スライド投影機 据付用 9x12cm	日本電子	1台		4400
3	充電器 入力 220V AC 60Hz 出力 8V AC 3VA 8202B	太陽社	1台		4,300
4	スコープ用 AC-79709-1 1) 入力電圧 220V-5W 据付用 6VDC 300mA 2) 入力電圧 220-5W 据付用 8VDC 450mA	GAT	2	2,560	5,120
			2	2,560	5,120
5	据付用電池 1) HP-67 82001B 2) HP-25 82019B	太陽社	5	4,900	24,500
			5	3,900	19,500
6	据付用電池 1) NAV-29型 (Bund 9570) 2) NAV-30型 (Flexible)	JRC	3	3,800	11,400
			1		3,800
7	電池 NAV-102型 3"付用 VTR 200T	"	4	11,250	45,000

番号	品名及び仕様	メーカー名	数量	単価	金額
8	試験用4-7IL CQF-6P型	JRC	2	5,200	10,400
9	1) 4ポート S-35P型	JRC	1		1,330
10	FMトランス-11" 1) JHV-621RT 1W 2) 充電機 MBA-3213	JRC	2	145,200	290,400
		"	2	28,600	57,200
11	増幅機 WA-104B	JRC	1		42,500
12	21707A-箱付箱 1x=10	JRC	1		5,200
13	21707A-支持台 M.T-96 (調整用) 95x165mm?	JRC	1		10,500
14	21707A-用コード LM-10	JRC	2	3,500	7,000
15	電気自動試験装置 1) Main Indicator Model ST150 Measuring Point: 480point	寺野	1式 (1式)		5,527,000

番号	品名及び仕様	メーカー名	数量	単価	金額
	Power Supply: 220V AC 60Hz				
	2) Remote Scanner Model: ST210		(15式)		
	Input Thermocouple Exact Type R.K.Tac-J Measuring Point: 30points 220V AC 60Hz				
	3) Remote Scanner Model: ST250		(1式)		
	Measuring Point: 30points 220V AC 60Hz				
	4) Printer		(1式)		
	Model: ST610 220V AC 60Hz				
	Plot Unit (Recording Point Selector)		(1式)		
	Model: P1512 Output: 12 Point 0-10mV DC linear Selectable from 480 point to 220V AC 60Hz				
	1) Connecting Cable for P1		(400本)		
	7) Paper for Printer		(1箱)		
16	予備品 1) 250P-61型 250A-20 2) 250PP-10型 (利用済)	横河電機	1		112,300
			1		1,900

番号	品名及び仕様	メーカー名	数量	単価	金額
17	管加工用工具 DEBORING (45) 2.5mm径 Tube 4.2x2.7x0.225-FH 2) Tube Cutter 4.2x2.7x0.225-FH 25k-FH 312-FH 174-FH 127-FH	Custom	1/1 (1) (1) (1) (1) (1) (1)		33,900
18	管加工用工具 (Flaring) Tube 4.2x2.7x0.225-FH 312-FH " NO 437-FH " (37) " NO 437-FH " (37) " NO 260-FH " NO 350-FH " NO 360 FH " NO 2-FH 1/2-5/8" (Spring-Type Tube bender)	Custom	1/1 (1) (1) (1) (1) (1) (1) (1)		4,555,900
19	管加工用工具 2.7x2.6 VAC 30W	ニコン	6	600	3,720
20	2.7x2.6 VAC 30W SHINA GA WA - DENDEN TYPE - 124267 600mm	熊本物産	1		24,500

番号	品名及び仕様	メーカー名	数量	単価	金額
21	1.5x1.5x1.5mm 耳止操作所カ加付Med-1 加熱装置部分	熊本物産	1組		20,500
22	電気式投幣用回転計 1) 発電機 4.2x2.7x0.225-FH 2) 指示計箱 " NO 2601-FH	熊本物産	1 1		18,600 27,000
23	発電機用回転計 発電機 / 尾宿抵抗 250V / 50mA 交流流用 250V 抵抗 500Ω 4.2x2.7x0.225-FH-12	熊本物産	1		34,900
24	大型数値機 7.2x2.6-182 管付 14付	熊本物産	1台		292,500
25	メモリー付電子9x7.5x9-FH FM-2 トランス付 共用カ-ホ-リボ-ン 64 修正リボ-ン 64	"	1式		488,800
26	電解穿孔機 DM-100 替判一式 内品 11-0801 トランス付	"	2式	124,800	255,600

番号	品名及び仕様	メーカー名	数量	単価	金額
27	白旗の表示-707-Nb 1000 無線工業用市子入 30-105 便用釘 50箱 7052 25寸止用干-アル中線式 2.11 x 1.14 x 1.14付	白旗 無線工業	2台	536.800	1,073.600
28	紙折機 F-14L-0000 内取	"	1台		447.500
29	製本機 711 x 711 x 711 W型 11.1 x 11.1 (1kg) 12 表紙紙 (100枚) 14 A4 " " " B5 " " " 11.1 x 11.1 A4 14 " B5 "内取	"	1台		552.500
30	1.1 x 1.1 x 707 x 707 x 1.1 x 1.1 x 60 (1) 省電ミール (1箱) スーパミール (1箱) 省電ミール組也 (1組)	"	1式		283.000
31	図書館用 国産懸架立2 B型 2カミソニツキ 手押車 FT-23C " FT-40P " FT-40R	" " " " "	2 3 4 7 2	10,000 34,200 30,600 31,700 40,900	20,000 72,600 91,800 221,900 81,500

番号	品名及び仕様	メーカー名	数量	単価	金額
32	携帯用充電機 F-1400 220V 60Hz 1.8kW	ホニヤ	3台	115.500	346.500
33	電気通線用C-7- 三田村 Type 147000 No. 15711 (100V: 600W) エ: 14-14C-7- ハ-ズ 5-7-	三田村	44組	30.700	1,222.800
34	27 x 7 x 7 箱 ANYO-Fire-seal MP-100用 説明用紙	説明用紙	54	5.100	25.500
35	次光文庫計 205P用都品 ① 7 x 7 x 7 11 x 11 x 11 R-6044H ② 光電管 PV-3P ③ 7 x 7 x 7 - J-85366P ④ 7 x 7 x 7 変換器 (200V 205-453) ⑤ AutoTHERMISFER (100V 205-453) 205-0531 ⑥ 都品 205-0533	都品	27 31 14 27 2 2	225.000 25.600 510 107.400 71.500 33.800	450.000 85.500 510 214.500 143.000 67.600
36	比較電極 T-14-20B 7 x 7 x 7 11 x 11 x 11 濃液計用 ① HR-305D ② HR-205C 次光文庫計 FLD型	東亜電機	2 2	9200 5600	18,400 11,200
37	次光文庫計 FLD型	東亜電機	1台		751.000

番号	品名及び仕様	メーカー名	数量	単位	金額
1	EP-1IG-1土球 循環式固散機 1933型 W150X D100X H120mm MAX 200°C 72.5-7.40A 三相 380V 揚塵機電子制御式 箱径 1020 X 1613 - 294N	池本	1		1452,500
2	土球粒度試験機 1) 分散装置 702 (2) 2) 比重計 703 (15) 3) X-2341-9" = 704 (15) 4) 水槽 705 (1)	木屋	1式		525,100
3	WLL-粉砕機 WLL-33 粉砕粒度 0.5mm 以下 " 処理量 10kg/h 220V 1φ	竹田	1		351,900
4	分散装置計 11V-50-02 波長範囲 200-100mm 透光率 0.1% T (340nm)	角洲製作所	1		655,000
5	3707型 7.5-7-GP-1型 最大攪拌容量 2000ml 攪拌子 702-振盪 5回	池本	1		32,800
6	梅土機 300E	木屋	3		75,100

番号	品名及び仕様	メーカー名	数量	単位	金額
7	採土機 332-B 底容積 100ml 円筒用	木屋	3		40,900
8	土球材料円筒 333 底容積 100ml 65組	"	20組		5,200
9	テスタ X-2-IT70-16式 325H 20cm (10) 40cm (10) 80cm (10)	"	1式		399,000
10	离心管水当量試験機 711	"	1		192,500
11	定水位水当量試験機 719	"	2		1103,800
12	511X-2-1515-C 筒型 筒底角度付	"	2		5,400
13	土壌水分計 J-3型 筒型 筒底角度付 712-17筒径 20	"	1		75,700
14	真空ホシ 7° 4526-B 複式ホシ 770L型 50% 湿度 1 X 10 ⁻² Torr 200 W 600 RPM	"	1		97,200

番号	品名及び仕様	メーカー名	数量	単価	金額
	YH-EPA-119-作物1				
1	測り尺 121 測定範囲: 2~7mm 目盛: 0.1mm	木犀	1		8,200
2	果菜試験用搾汁器 152 搾汁容量: 25x30cm 搾汁量: 1~2ml 果肉ボ: 1-1付	"	1		17,300
3	精糖度計 (厚折計) 1) 測定範囲: 0~32.200% 2) " " 2P~62% 200%	"	1台		31,000
4	果菜硬糖度計 153 果汁量: 2ml 酸度範囲: 0~10% 精度: ±0.1%	木犀	1		58,000
	測定方式: 滴尾法自動抽出				
5	果菜硬糖度計 (2=11~110%) 1) 最大加重: 5kg 1個 100g 2) " " 1kg " 20g	"	1		45,000
			1		45,000
6	果菜硬糖度計 (27~65% 5-5型) 測定範囲: 3~30.16P 166-C 目盛: 1 16P	"	1		61,300

番号	品名及び仕様	メーカー名	数量	単価	金額
7	緑葉面積計 168-B 最大測定面積: 20x15cm 測定範囲: 葉面積	木犀	1		57,000
8	野菜歩合測り器 151 自動抽出式 折込式 1) プリン-3.30付 2) 大豆-1.7モロコシ用	"	1台 1台		512,800 812,800
9	粉水分計 149 筒形筒式 測定範囲: 10~30% 精度: ±0.5%	"	1		554,000
10	米、麦水分計 146 AC 100V 50/60Hz	"	1		207,500
11	糖液着色度計 154	"	1		16,400
12	米麦水分計 146 AC 100V 50/60Hz	"	1		207,500
13	糖液70%抽出計 1) 2.0ml 106 2) 4man 2.2man 2.0man 1.8man		1台		20,700

番号	品名及び仕様	メーカー名	数量	単価	金額
2)	丸京 107	不産	10個		25,900
14	交流試験器 食糧下型 T-07	"	1		78,700
15	真空調度規電圧計 測電範囲: 15-144V 精度: (0-100%) 電圧(180-1025V) 目盛: 1.0 1/6 1/6 精度: ±0.5% 3X TA2% 7月巻	木田	3台	99,000	297,000
16	自記電圧計(転倒仕様) 周波数定数: 1/1000Hz 精度: ±2% 計数器記録範囲 0~50mm 目盛(1mm) 電源: DC3V 10本	"	3台	123,900	371,700
17	製図用鉛筆 三菱 4H, 2H, HB, 2B, 4B 各 37"-2	岩本	1式		7,800
1	[IX EPAMIG-昆虫]				
1	線虫ハンデレゾームT-22P	不産	1式		22,800

番号	品名及び仕様	メーカー名	数量	単価	金額
2	ベールマン式線虫分離機 蝶上レバー10個装 プレート10個 線虫材料皿10枚(50mm) プレート1 220	木産	1式		56,300
3	三キヤスア器封皿 225 容量 20ml 50X10mm	"	10	1,430	14,300
4	試料皿 線虫用 (10枚組) 225 径60mm 目盛 3mm 方眼	"	10	6,100	61,000
5	計数板 線虫用 225-B 容量 1ml 目盛 2.63mm 5mm 方眼 大き 28X37mm	"	10	4,090	40,900
6	線虫分類計数器(5式) 計数皿 0-999 228-A 大き 17X5X7 cm (XEPAMIG-植物処理)	"	1		17,400
1	高圧葉気滅菌器 測定内径: 130X60mm 最大出力 220V 3kW ステンレス製	竹田	1台		257,900

番号	品名及び仕様	メーカー名	数量	単価	金額
10	全自動洗濯乾燥機 1613-SDA 温風乾燥室温~200℃ 内寸法 50x50x60 AC 220V 1φ	池本	1台		674,500
11	手持数取器 5000g	"	3台	710	2,130
12	白金耳	"	5本	460	2,300
13	7001-JT 1/5000g	"	100個	920	92,000
14	Z570X-9- 計測器 目盛 0.01mm 排液 Z570X-7-目盛 0.5mm	"	1組		8,700

番号	品名及び仕様	メーカー名	数量	単価	金額
2	ガラス器具乾燥棚 DR-C (標準) 蓋付 A組 棚2枚 B組 棚1枚 ステンレス排水滴度盤1枚 組立外寸法 W500xD450xH160	池田	1台		59,300
3	上皿天秤 秤量 50g 感量 1mg	池本	1台		15,200
4	低温培養器 温度範囲 -10~+50℃ 大きさ W 550 x D 500 x H 1650	池本	1台		675,000
5	ハト川 90mm x 20mm TYPTON	"	300個	610	183,000
6	手持数取器 (柄杓型) 液容量 1.1L 圧力 9/6mm ²	"	10台	3280	32,800
7	PH X-9-220V F-7L00 液体電極 626-06C U1 標準液 202-P U1	池田	1台		207,600
8	UV-レバー子 箱型LED 加圧11V-付 AC 220V 60Hz	池本	1台		736,000
9	附録1.2-1 No.270155	池田	1組		13,300

764,000.000

(附 属 資 料 5 , 6 , 7)

5.5年度 供与機材(現地調達分)車輛リスト

5.4年度 泊 専 門 家 携 行 機 材 リ ス ト

5.5年度 堀 江 専 門 家 携 行 機 材 リ ス ト

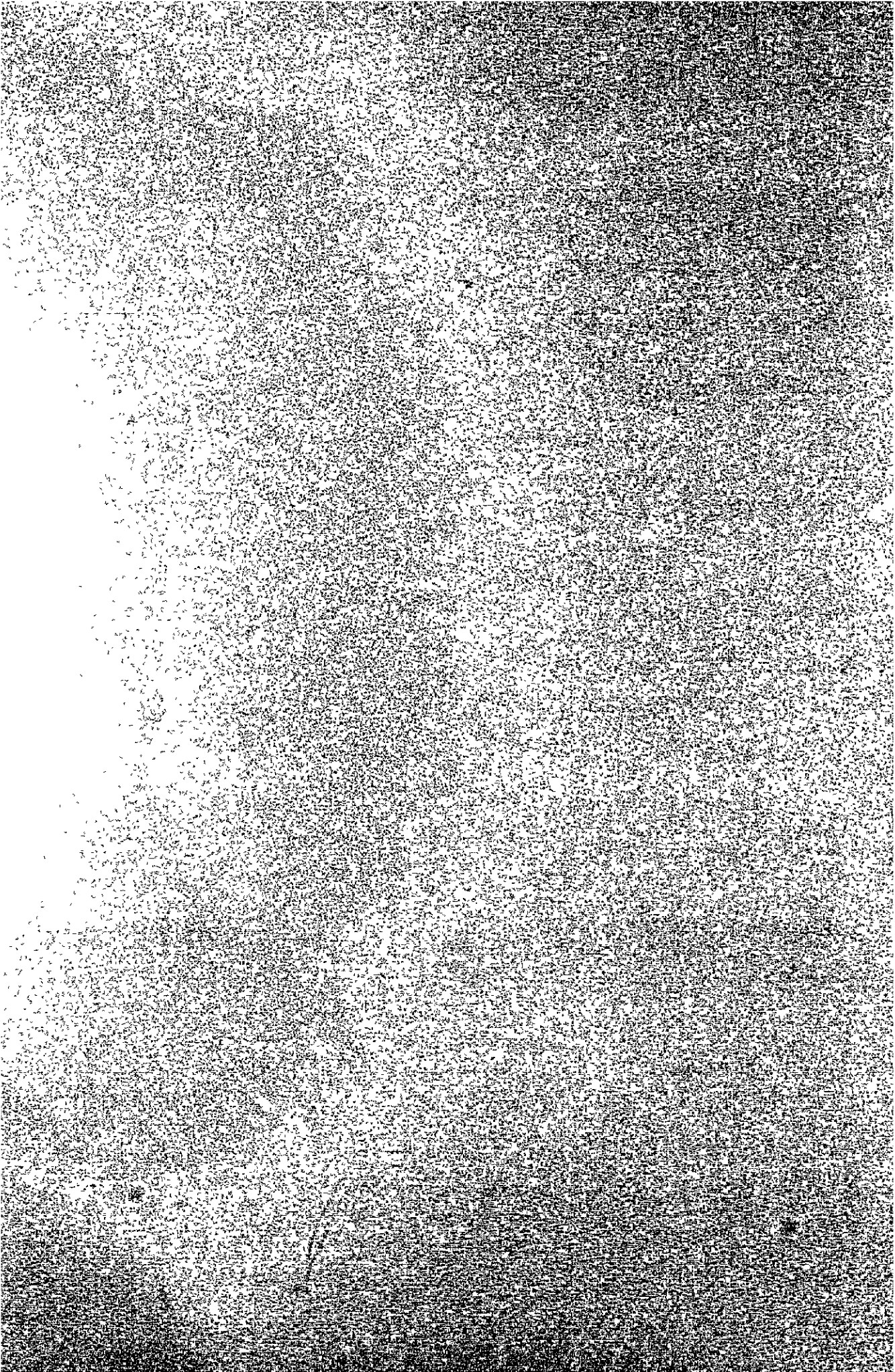

5 5 年 度 供 与 機 材 (現 地 調 達 分) 車 輛 リ ス ト

(1 1,0 0 0 千 円)

品 名	数 量	単 価	取 得 金 額 (Cr\$)	購 入 年 月 日
CHEVROLET CAMIONETA (シボレー ピックアップ)	1	750,000	750,000	56年3月31日
CHEVROLET VERANEIO (シボレー ベラネイオ ステーションワゴン)	1	1,008,800	1,008,800	56年3月31日
CHEVROLET CAMINHÃO (シボレー トラック)	1	1,631,246.62	1,631,246.62	56年3月31日
VOLKSWAGEN (フォルクスワーゲン ピックアップ)	1	529,700	529,700	56年3月31日
合 計	4		3,919,746.62	

(US\$ 51,474.03)

5 4 年 度 泊 専 門 家 携 行 機 材
(農 業 気 象)

売 買 契 約 書

- | | |
|------------|---------------------------|
| 1. 契 約 番 号 | A D 第 2 - 0 6 0 号 |
| 2. 件 名 | ブラジル農業研究計画向け
携行機材一式の売買 |
| 3. 物品名及び数量 | 別添内訳書のとおり。 |
| 4. 仕 様 | |
| 5. 契 約 金 額 | 金 1 1.5 5 2.2 5 0 円 |
| 6. 納 入 期 限 | 昭和 5 5 年 3 月 1 7 日 |
| 7. 納 入 場 所 | 国際協力事業団指定倉庫 |

国際協力事業団契約担当役理事 瀬川治久(以下「甲」という。)と
中浅測器株式会社取締役社長 沼崎信雄(以下「乙」という。)とは
頭書の物品の売買契約を次の条項により締結する。

(信 義 , 誠 実 の 義 務)

第 1 条 甲乙両者は信義を重んじ、誠実に本契約を履行しなければならない。

(納 入 品)

第 2 条 乙は頭書の物品を頭書に示すところに従い甲に納入しなければならない。

2. 契約物品のうち輸出検査および国営検査を受ける必要のある物品は、乙が検査料を負担して検査を受け、これに合格したものでなければならない。
3. 契約物品は充分なる輸出梱包を施するものとする。

仕 様 書

品 名	記 号	数 量	価 格
1 風車型風向風速計発信器	A-711	1	252,000
2 風向変換モジュール	M-724	1	117,000
3 風速変換モジュール	M-725	1	117,000
4 気温計感部	E-731	1	36,000
5 温度変換モジュール	M-726	1	153,000
6 露点計感部	E-771	2	115,200
7 露点変換モジュール	M-736	1	180,000
8 雨量計発信器	B-011	1	81,000
9 雨量変換モジュール	M-728	1	117,000
10 日射計感部	H-201	1	351,000
11 日射変換モジュール	M-729	1	153,000
12 日照計感部	H-061	1	180,000
13 日照変換モジュール	M-730	1	153,000
14 蒸発計感部	D-211	1	360,000
15 蒸発変換モジュール	M-731	1	117,000
16 気圧計感部	F-401	1	468,000
17 気圧変換モジュール	M-758	1	90,000
18 変換ユニットケース	M-721-08	2	360,000
19 電子式自動平衡記録計	M-182	1	448,000
20 電子式自動平衡記録計	M-186	2	716,000
21 カセットデータレコーダー	DR-55	2	1,440,000
22 ユニットインターフェイス	M-753	3	405,000
23 メインコントローラ	M-710	2	2,880,000
24 電源モジュール		2	216,000
25 鉄 塔	M-023-05	1	135,000
26 気温用通風筒	E-831	1	162,000
27 露点計用通風筒	E-851	1	90,000
28 露点計用接続箱	E-871	1	32,400
29 架 体	M-351-18	2面	810,000
30 AC/AC安定化電源		1	270,000
31 日照・日射計取付アーム	M-032	1	18,000
32 風向・風速計用取付フランジ	M-031	1	18,000
33 アースユニット	R-518	1式	7,200
34 アース線	R-514	1式	3,600
35 ケーブル・風向・風速計用	R-523-07	150m	63,000
36 ケーブル気温用	R-523-03	150m	40,500
37 ケーブル気温用	R-513-02	150m	13,500
38 ケーブル露点計用	R-523-03	150m	40,500
39 ケーブル露点計用	R-513-02	150m	13,500
40 ケーブル雨量計用	R-523-02	150m	33,750
41 ケーブル日射計用	R-523-02	150m	33,750
42 ケーブル日照計用	R-523-02	150m	33,750
43 ケーブル蒸発計用	R-523-04	150m	48,600
44 梱包費		1式	480,000

¥11,552,250

55年度堀江専門家(農業気象)携行機材

品 名	摘 要	数 量	単 価	小 計 円	
通風筒付乾湿球温度計	MH-20	1	円	280,000	中浅測器(株)
示差放射計(純放射計)	H-221	1		501,400	
地中熱流計	CN-81	1		47,000	
定電圧発生器(2ch用)	MI-090	1		130,000	
変換器(2ch用)	MI-060	1		202,000	
トランス220v/100v		1		40,000	
電子式自動平衡記録計	M-186	1		360,000	
ケーブル乾湿球用	4心	20m	320	6,400	
"	2心	10m	200	2,000	
示差放射計用	4心	10m	320	3,200	
ケーブル示差放射計用	2心	10m	200	2,000	
地中熱流用	2心	10m	600	6,000	
				¥ 1,580,000	

111