



NO.85

バーム
A4・S

ブラジル国

国家機構

ブラジリア

75
43
取

国際協力事業団

| | | |
|----------|------------|----------|
| 受入 月日 | '84. 8. 24 | 703 |
| 登録No. | 13784 | 43 BR |

目 次

| | |
|-----------|----|
| 大 統 領 府 | 2 |
| 企 画 庁 | 3 |
| 空 軍 省 | 7 |
| 農 務 省 | 10 |
| 通 信 省 | 13 |
| 教 育 文 化 省 | 17 |
| 陸 軍 省 | 23 |
| 大 蔵 省 | 27 |
| 商 工 省 | 31 |
| 内 務 省 | 36 |
| 法 務 省 | 39 |
| 海 軍 省 | 42 |
| 鉦 山 動 力 省 | 46 |
| 社 会 福 祉 省 | 49 |
| 外 務 省 | 52 |
| 衛 生 省 | 57 |
| 勞 働 省 | 61 |
| 運 輸 省 | 66 |

| | |
|---------------|----|
| 技術協力関係者一覧表 | 70 |
| 外 務 省 関 係 | 71 |
| 企 画 庁 関 係 | 72 |
| 農 務 省 関 係 | 73 |
| サンパウロ州関係 | 75 |
| 通 信 省 関 係 | 76 |
| 教 育 文 化 省 関 係 | 76 |
| 商 工 省 関 係 | 77 |
| 内 務 省 関 係 | 77 |
| 鉦 山 動 力 省 関 係 | 78 |
| 衛 生 省 関 係 | 79 |
| 勞 働 省 関 係 | 79 |
| 運 輸 省 関 係 | 80 |

JICA LIBRARY



1024844C13

JICA BRASILIA

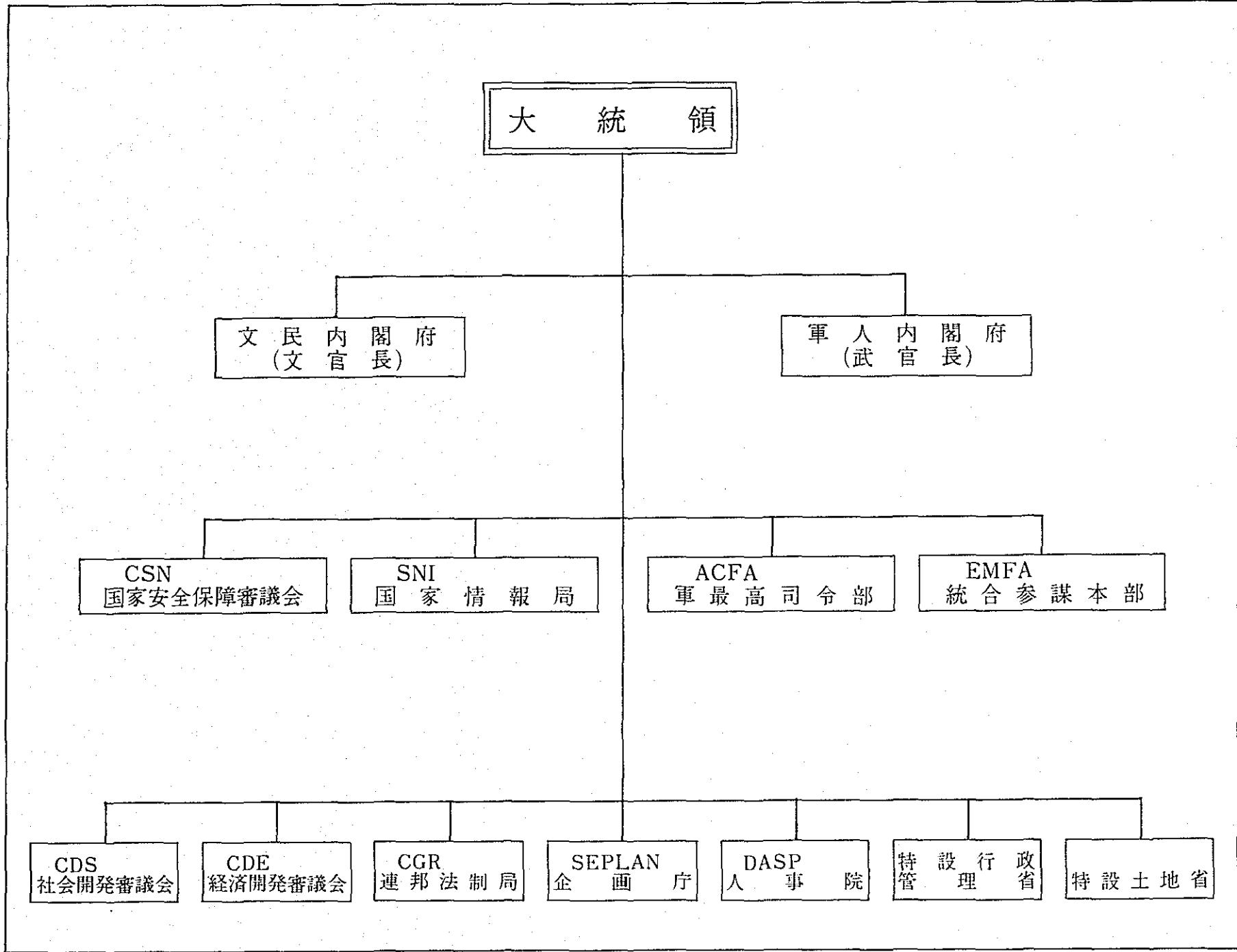

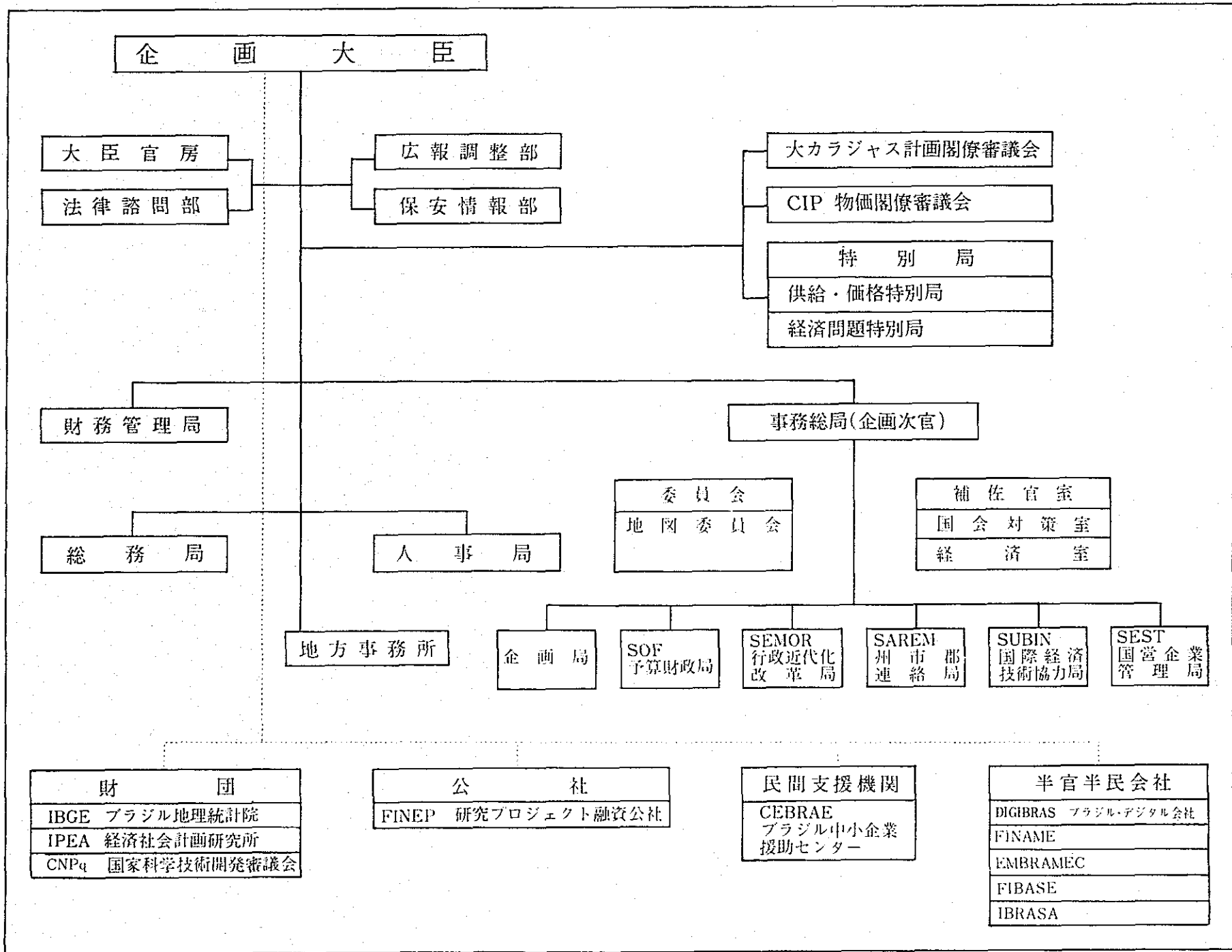

| | | |
|---------------------|--------|---|
| — 州市郡連絡局 | SAREM | Secretaria de Articulação com os Estados e Municípios |
| — 国際経済技術協力局 | SUBIN | Secretaria de Cooperação Econômica e Técnica Internacional |
| … 地図委員会 | | Comissão de Cartografia |
| … 議会対策室 | | Assessoria de Assuntos Parlamentares |
| … 経 済 室 | | Assessoria Econômica |
| ▶ 総 務 局 | | Departamento de Administração |
| ▶ 人 事 局 | | Departamento de Pessoal |
| ◎ 企画庁リオ・デ・ジャネイロ代表部 | | Representação da SEPLAN no Rio de Janeiro |
| ◎ 企画庁サンパウロ代表部 | | Representação da SEPLAN em São Paulo |
| ◎ レシフエ地方事務所 | | Delegacia Regional do Recife |
| ◎ サンパウロ地方事務所 | | Delegacia Regional de São Paulo |
| ■ 公 社 | | |
| ▷ 研究プロジェクト融資公社 | FINEP | Financiadora de Estudos e Projetos |
| ■ 財 団 | | |
| ▷ ブラジル地理統計院 | IBGE | Fundação Instituto Brasileiro de Geografia e Estatística |
| ▷ 経 済 社 会 企 画 研 究 所 | IPEA | Instituto de Planejamento Econômico e Social |
| ▷ — 企画研究所 | IPLAN | Instituto de Planejamento |
| ▷ — プログラム予算研究所 | INOR | Instituto de Programação e Orçamento |
| ▷ — 調査研究所 | INPES | Instituto de Pesquisas |
| ▷ — 経済開発訓練センター | CENDEC | Centro de Treinamento para o Desenvolvimento |
| ▷ 国家科学技術開発審議会 | CNPq | Conselho Nacional de Desenvolvimento Científico e Tecnológico |
| ▷ — 国立アマゾン調査研究所 | INPA | Instituto Nacional de Pesquisas da Amazônia |
| ▷ — 国立特別調査研究所 | INPE | Instituto Nacional de Pesquisas Especiais |
| ▷ — 純粋応用数学研究所 | IMPA | Instituto de Matemática Pura e Aplicada |
| ▷ — ブラジル科学技術情報院 | IBICT | Instituto Brasileiro de Informação em Ciências e Tecnologia |

| | | |
|---|---|---|
| <p>▷ 国立天文台 ▷ ブラジル物理調査センター</p> <p>■ 半官半民会社</p> <p>▷ ブラジル・デジタル会社 ▷ 国家経済社会開発銀行</p> | <p>ON CBPF</p> <p>DIGIBRÁS BNDE FINAME EMBRAMEC FIBASE IBRASA</p> | <p>Observatório Nacional Centro Brasileiro de Pesquisas Físicas</p> <p>Empresa Digital Brasileira S.A. Banco Nacional do Desenvolvimento Econômico Agência Especial de Financiamento Industrial Mecânica Brasileira S.A. Insumos Básicos S.A. Financiamentos e Participações Investimentos Brasileiros S.A.</p> |
|---|---|---|

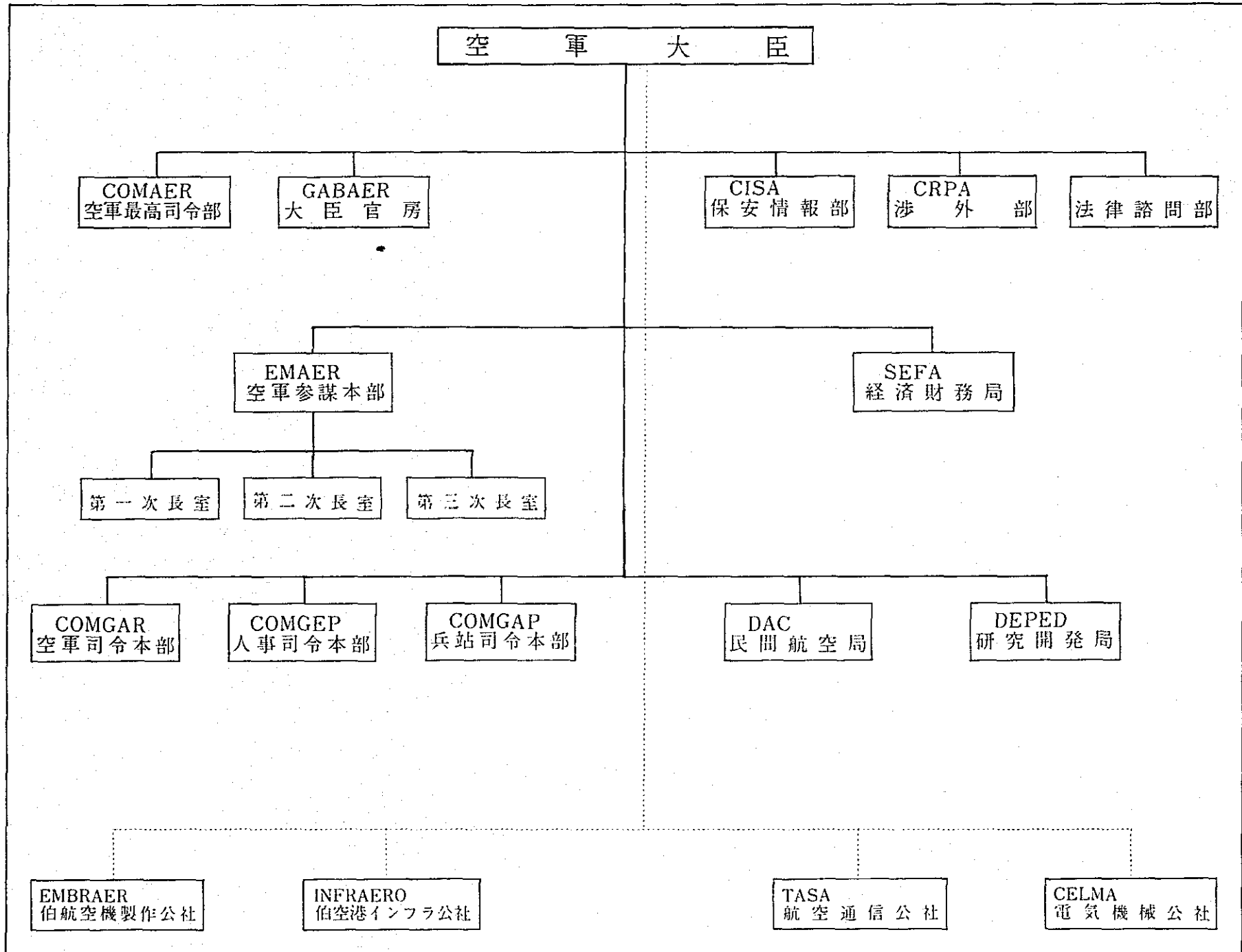

| 空 軍 省 | | Ministério da Aeronáutica |
|--|--|---|
| 空 軍 大 臣 | | Ministro de Estado |
| <ul style="list-style-type: none"> ▶空軍最高司令部 ▶大臣官房 ▶保安情報部 ▶渉外部 ▶法律諮問部 ▶空軍參謀本部 <ul style="list-style-type: none"> 參謀長室 副參謀長室 <ul style="list-style-type: none"> —第一次長室 —第二次長室 —第三次長室 ▶經濟財務局 ▶空軍司令本部 <ul style="list-style-type: none"> (方面司令部) —第1方面司令部 —第2方面司令部 —第3方面司令部 —第4方面司令部 —第5方面司令部 —第6方面司令部 () | <p>COMAER</p> <p>GABAER</p> <p>CISA</p> <p>CRPA</p> <p>EMAER</p> <p>SEFA</p> <p>COMGAR</p> <p>(COMAR)</p> <p>I COMAR</p> <p>II COMAR</p> <p>III COMAR</p> <p>IV COMAR</p> <p>V COMAR</p> <p>VI COMAR</p> | <p>Alto Comando de Aeronáutica</p> <p>Gabinete</p> <p>Centro de Informações de Segurança da Aeronáutica</p> <p>Centro de Relações Públicas</p> <p>Consultoria Jurídica</p> <p>Estado-Maior da Aeronáutica</p> <p>Chefia</p> <p>Vice-Chefia</p> <p>1ª Subchefia</p> <p>2ª Subchefia</p> <p>3ª Subchefia</p> <p>Secretaria de Economia e Finanças da Aeronáutica</p> <p>Comando Geral do Ar</p> <p>“COMANDO REGIONAIS”</p> <p>I Comando Aéreo Regional (Belém)</p> <p>II Comando Aéreo Regional (Recife)</p> <p>III Comando Aéreo Regional (Rio de Janeiro)</p> <p>IV Comando Aéreo Regional (São Paulo)</p> <p>V Comando Aéreo Regional (Canoas)</p> <p>VI Comando Aéreo Regional (Brasília)</p> |

| | | |
|--|---|---|
| <ul style="list-style-type: none"> — 海岸司令部 — 空軍戦略司令部 — 空軍輸送司令部 — 対空防衛司令部 () — 戦術応用機械補給センター | <p>COMCOS</p> <p>COMAT</p> <p>COMTA</p> <p>COMDA</p> <p>CATRE</p> | <p>“GRANDES COMANDOS OPERACIONAIS”</p> <p>Comando Costeiro</p> <p>Comando Aerotático</p> <p>Comando de Transporte Aéreo</p> <p>Comando Aéreo de Defesa Aéreo</p> <p>“UNIDADES DE INSTRUÇÃO TÁTICA”</p> <p>Centro de Aplicações Tática e Recompentamento de Equipagens</p> |
| <p>▶ 人事司令本部</p> <ul style="list-style-type: none"> — 人事部 — 保健部 — 監督部 | <p>COMGEP</p> <p>DIRSA</p> | <p>Comando Geral do Pessoal</p> <p>Diretoria de Administração do Pessoal</p> <p>Diretoria de Saúde</p> <p>Diretoria de Intendência</p> |
| <p>▶ 兵站司令本部</p> <ul style="list-style-type: none"> — 資材部 — 技術部 — 電子航空保護部 | <p>COMGAP</p> <p>DIRMA</p> <p>DIRENG</p> <p>DIREPV</p> | <p>Comando Geral de Apoio</p> <p>Diretoria de Material da Aeronáutica</p> <p>Diretoria de Engenharia da Aeronáutica</p> <p>Diretoria de Eletrônica e Proteção ao Voo</p> |
| <p>▶ 民間航空局</p> | <p>DAC</p> | <p>Departamento de Aviação Civil</p> |
| <p>▶ 開発調査局</p> <ul style="list-style-type: none"> — 宇宙技術センター | <p>DEPED</p> <p>CTA</p> | <p>Departamento de Pesquisas e Desenvolvimento</p> <p>Centro Técnico Aeroespacial</p> |
| <p>■ 関連企業</p> <ul style="list-style-type: none"> ▷ 伯航空機製作公社 ▷ 伯空港インフラ公社 <ul style="list-style-type: none"> — リオ・デ・ジャネイロ空港公社 — ブラジリア国際空港 ▷ 航空通信公社 ▷ 電気機械公社 | <p>EMBRAER</p> <p>INFRAERO</p> <p>ARSA</p> <p>TASA</p> <p>CELMA</p> | <p>Empresa Brasileira de Aeronáutica S.A.</p> <p>Empresa Brasileira de Infra-Estrutura Aeroportuária</p> <p>Aeropertos do Rio de Janeiro S.A.</p> <p>Aeroporto Internacional de Brasília</p> <p>Telecomunicações Aeronáutica S.A.</p> <p>Comapnhia Eletromecânica</p> |

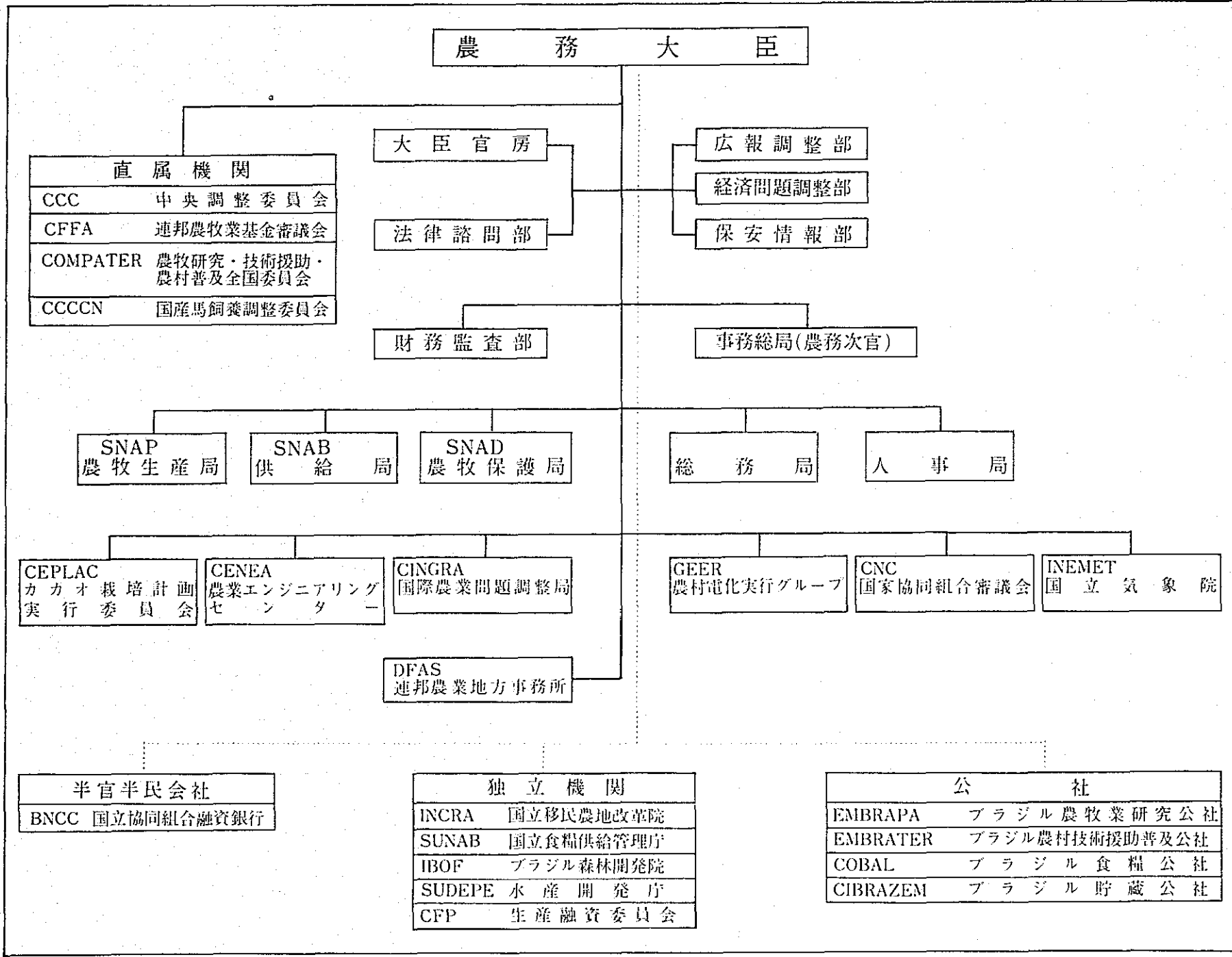

| | | |
|--|---|--|
| <p>農 務 省</p> | | <p>Ministério da Agricultura</p> |
| <p>農 務 大 臣</p> | | <p>Ministro de Estado</p> |
| <p>▶大臣官房</p> <ul style="list-style-type: none"> ├── 官房秘書室 └── 予算財政実施室 <p>▶法律諮問部</p> <p>▶保安情報部</p> <p>▶財務監査局</p> <p>▶經濟問題調整部</p> <p>▶広報調整部</p> <ul style="list-style-type: none"> ├── 報道課 ├── 渉外課 └── 議会対策課 <p>▶事務総局</p> <ul style="list-style-type: none"> ├── 行政財務局 ├── 農業計画局 └── 行政開発局 <p>▶農牧生産局</p> <p>▶供給局</p> <p>▶農牧保護局</p> <p>▶人事局</p> <p>▶総務局</p> | <p>SUPLAN</p> <p>SEDEAD</p> <p>SNAP</p> <p>SNAB</p> <p>SNAD</p> <p>DP</p> <p>DA</p> | <p>Gabinete</p> <p>Secretaria do Gabinete</p> <p>Serviço de Execução Orcamentária e Financeira</p> <p>Consultoria Juridica</p> <p>Divisão de Segurança e Informações</p> <p>Inspetoria Geral de Finanças</p> <p>Coordenadoria de Assuntos Econômicos</p> <p>Coordenadoria de Comunicação Social</p> <p>Divisão de Imprensa</p> <p>Divisão de Relações Públicas</p> <p>Divisão de Assuntos Parlamentares</p> <p>Secretaria Geral</p> <p>Divisão Administrativa e Financeira</p> <p>Secretaria Nacional de Planejamento Agrícola</p> <p>Secretaria de Desenvolvimento Administrativo</p> <p>Secretaria Nacional de Produção Agropecuária</p> <p>Secretaria Nacional de Abastecimento</p> <p>Secretaria Nacional de Defesa Agropecuária</p> <p>Departamento de Pessoal</p> <p>Departamento de Administração</p> |

| | | |
|----------------------|----------|--|
| ▶カカオ栽培計画実行委員会 | CEPLAC | Comissão Executiva do Plano da Lavoura Cacaueira |
| ▶農業エンジニアリング・センター | CENEA | Centro Nacional de Engenharia Agrícola |
| ▶国際農業問題調整局 | CINGRA | Coordenação de Assuntos Internacionais de Agricultura |
| ▶農村電化実行グループ | GEER | Grupo Executivo de Eletrificação Rural de Cooperativas |
| ▶国家協同組合審議会 | CNC | Conselho Nacional de Cooperativismo |
| ▶国立気象院 | INEMET | Instituto Nacional de Meteorologia |
| ◎連邦農業地方事務所 | DFAs | Delegacias Federais da Agricultura |
| ▶中央調査委員会 | CCC | Comissão Central de Coordenação |
| ▶国産馬飼養調整委員会 | CCCCN | Comissão Coordenadora da Criação do Cavalo Nacional |
| ▶農牧研究・技術援助・農村普及全国委員会 | COMPATER | Comissão Nacional de Pesquisa Agropecuária e de Assistência Técnica e Extensão Rural |
| ▶連邦農牧業基金審議会 | CFFA | Conselho do Fundo Federal Agropecuário |
| ■ 独立機関 | | “AUTARQUIA” |
| ▷ 国家拓殖農地改革院 | INCRA | Instituto Nacional de Colonização e Reforma Agrária |
| ▷ 国家食糧供給管理庁 | SUNAB | Superintendência Nacional do Abastecimento |
| ▷ ブラジル森林開発院 | IBDF | Instituto Brasileiro de Desenvolvimento Florestal |
| ▷ 水産開発庁 | SUDEPE | Superintendência do Desenvolvimento da Pesca |
| ▷ 生産融資委員会 | CFP | Comissão de Financiamento da Produção |
| ■ 半官半民会社 | | |
| ▷ 国立協同組合融資銀行 | BNCC | Banco Nacional de Crédito Cooperativo S.A. |
| ■ 公 社 | | |
| ▷ ブラジル農牧業研究公社 | EMBRAPA | Empresa Brasileira de Pesquisa Agropecuária |
| ▷ ブラジル農村技術援助普及公社 | EMBRATER | Empresa Brasileira de Assistência Técnica e Extensão Rural |
| ▷ ブラジル食糧公社 | COBAL | Companhia Brasileira de Alimentos |
| ▷ ブラジル貯蔵公社 | CIBRAZEM | Companhia Brasileira de Armazenamento |

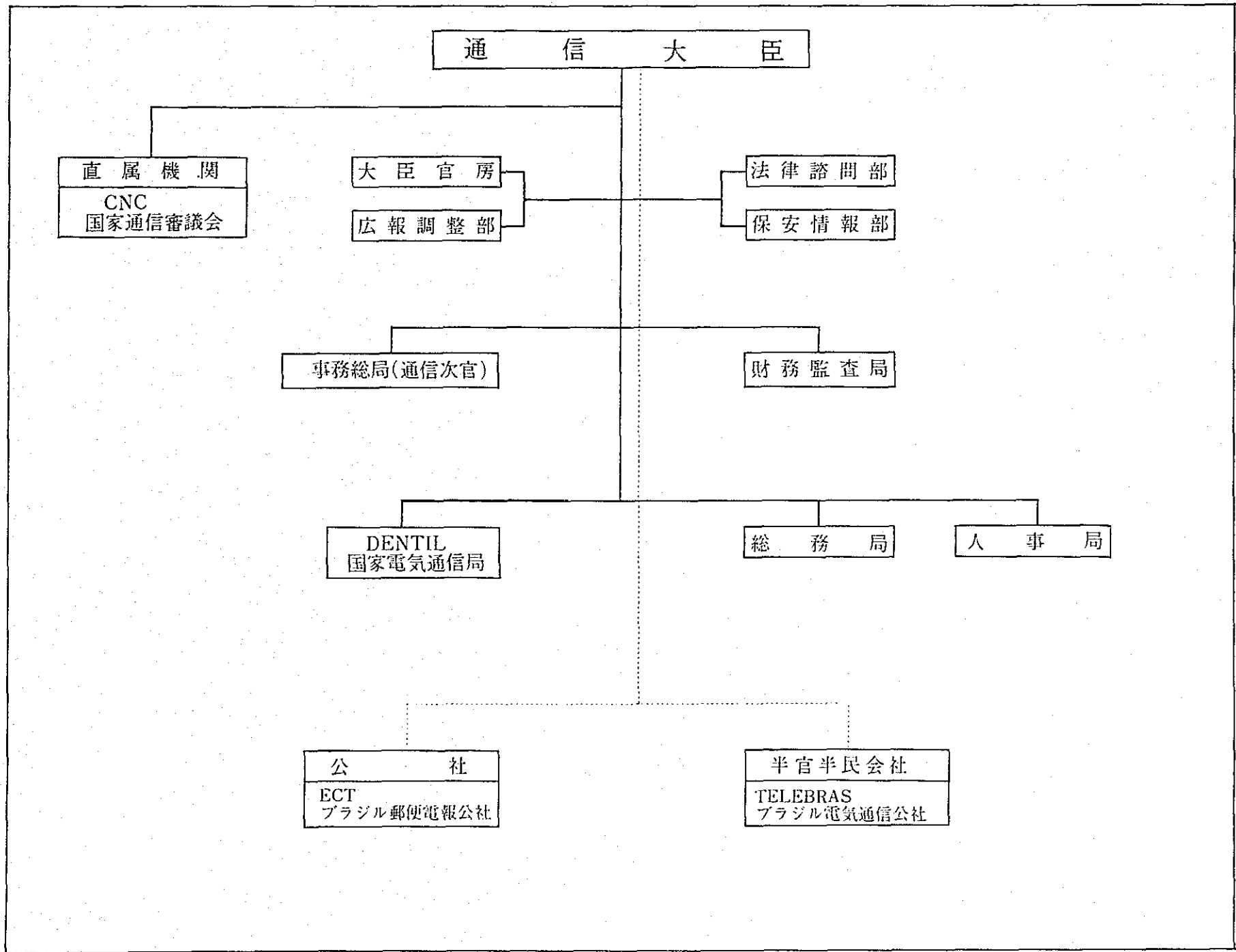

| | | |
|--|-----------------------|--|
| 通 信 省 | | Ministério das Comunicações |
| 通 信 大 臣 | | Ministro de Estado |
| <p>▶大臣官房</p> <ul style="list-style-type: none"> — 広報調整 — 渉外室 — 報道室 — 議会对策室 — 庶務室 — 技術室 — マスコミ室 <p>▶法律諮問部</p> <p>▶保安情報部</p> <p>▶国家通信審議会</p> <p>▶事務総局</p> <ul style="list-style-type: none"> — 計画局 — 予算財政局 — 電気通信事業局 — ラジオ放送事業局 — 郵便事業局 — 国際業務局 — 行政情報改革局 <p>▶財務監査局</p> <ul style="list-style-type: none"> — 財務課 — 計理課 | <p>DSI</p> <p>CNC</p> | <p>Gabinete</p> <ul style="list-style-type: none"> — Coordenadoria de Comunicação Social — Assessoria de Relações Públicas — Assessoria de Imprensa — Assessoria Parlamentar — Assessoria de Expediente — Assessoria Técnico — Assessoria de Comunicação de Massa <p>Consultoria Jurídica</p> <p>Divisão de Segurança e Informações</p> <p>Conselho Nacional de Comunicações</p> <p>Secretaria Geral</p> <ul style="list-style-type: none"> — Secretaria de Planejamento — Secretaria de Orçamento e Finanças — Secretaria de Serviços de Telecomunicações — Secretaria de Serviços de Radiodifusão — Secretaria de Serviços Postais — Secretaria de Assuntos Internacionais — Secretaria de Modernização Administrativa e Informática <p>Inspetoria Geral de Finanças</p> <ul style="list-style-type: none"> — Divisão de Administração Financeira — Divisão de Contabilidade |

会計検査課
連邦直轄区財務監督課

▶ 国家電気通信局

技術調整課
電気通信課
ラジオ放送課
ラジオモニター課
検査課
行政支援局
登録課

▶ 総務局

行政支援局
予算財政実施課
財産課
通信行政課
資材課

▶ 人事局

人事法規課
選定訓練課
職員登録課
支払管理実施課
退職年金課

■ 関連組織

- ▷ 社会・医療扶助サービス
- ▷ ブラジル郵便電報公社

DENTEL

SAMS
ECT

Divisão de Auditoria
Inspetoria Seccional de Finanças do Distrito Federal

Departamento Nacional de Telecomunicações

Coordenadoria Técnico
Divisão de Telecomunicações
Divisão de Radiodifusão
Divisão de Radiomonitoragem
Divisão de Fiscalização
Divisão de Apoio Administrativo
Divisão de Cadastro

Departamento de Administração

Divisão de Apoio Administrativo
Divisão de Execução Orçamentária e Financeira
Divisão de Patrimônio
Divisão de Comunicação Administrativa
Divisão de Material

Departamento do Pessoal

Divisão de Legislação do Pessoal
Centro de Seleção e Treinamento
Divisão de Cadastro e Classificação de Cargos e Empregos
Divisão de Controle e Execução de Pagamento
Divisão de Aposentadoria e Pensões

Serviço de Assistência Médico-Social
Empresa Brasileira de Correios e Telégrafos

▷ ブラジル電気通信公社

- 州際国際電気通信公社
- ロライマ電気通信公社
- アマゾナス電気通信公社
- アラゴアス電気通信公社
- アクレ電気通信公社
- アマバ電気通信公社
- バイア電気通信公社
- ブラジリア電気通信公社
- セアラ電気通信公社
- ゴイアス電気通信公社
- マット・グロソン電気通信公社
- ミナス・ジェライス電気通信公社
- パラナ電気通信公社
- パラ電気通信公社
- ビアウイ電気通信公社
- セルジペ電気通信公社
- リオ・デ・ジャネイロ電気通信公社
- リオ・グランデ・ド・ノルテ電気通信公社
- ロンドニア電気通信公社
- マラニョン電気通信公社
- パライバ電気通信公社
- ベルナンブコ電気通信公社
- リオ・デ・ジャネイロ電話公社

- (委託会社)
- ... ボルダ・ド・カンポ電話会社
- ... ゴベルナドール・バラダール電話会社
- ...
- ... リオ・グランデ電気通信会社
- ... ポソス・デ・カルダス電気通信会社

TELEBRÁS

- EMBRATEL
- TELAIMA
- TELAMAZON
- TELASA
- TELEACRE
- TELEAMAPÁ
- TELEBAHIA
- TELEBRASÍLIA
- TELECEARÁ
- TELEGOIÁS
- TELEMAT
- TELEMIG
- TELEPAR
- TELEPARÁ
- TELEPISA
- TELEIRGIPE
- TELERJ
- TELERN
- TELERON
- TELMA
- TELPA
- TELPE
- CETEL

- CTBC
- CTGV
- CTMR
- CRT
- TELECALDAS

Telecomunicações Brasileiras S.A.

- Empresa Brasileira de Telecomunicações S.A.
- Telecomunicações de Roraima S.A.
- Telecomunicações do Amazonas S.A.
- Telecomunicações de Alagoas S.A.
- Telecomunicações do Acre S.A.
- Telecomunicações do Amapá S.A.
- Telecomunicações da Bahia S.A.
- Telecomunicações de Brasília S.A.
- Telecomunicações do Ceará S.A.
- Telecomunicações de Goiás S.A.
- Telecomunicações de Mato Grosso S.A.
- Telecomunicações de Minas Gerais S.A.
- Telecomunicações do Paraná S.A.
- Telecomunicações do Pará S.A.
- Telecomunicações do Piauí S.A.
- Telecomunicações de Sergipe S.A.
- Telecomunicações do Rio de Janeiro S.A.
- Telecomunicações do Rio Grande do Norte S.A.
- Telecomunicações de Rondônia S.A.
- Telecomunicações do Maranhão S.A.
- Telecomunicações da Paraíba S.A.
- Telecomunicações de Pernambuco S.A.
- Companhia de Telefones do Rio de Janeiro

- "EMPRESAS CONCESSIONÁRIAS"
- Companhia Telefônica da Borda do Campo
- Companhia Telefônica de Governador Valadares
- Companhia Telefônica Melhoramentos e Resistência
- Companhia Riograndense de Telecomunicações S.A.
- Telecomunicações de Poços de Caldas S.A.

| | | | | | | | | |
|----------------------------|----------------------------------|--------------------------|---------------------------|-------------------------|-------------------------------|-----------|-----------------------|------------|
| 直 接 管 理 | 教 育 文 化 大 臣 | | | | | | | |
| | CFC 連邦文化審議会 | CFE 連邦教育審議会 | GAB 大臣官房 | | CJ 法律諮問部 | | | |
| | CNSS 社会奉仕全国委員会 | CND スポーツ全国委員会 | DSI 保安情報部 | | CNPG 大学院審議会 | | | |
| | CONCINE 映画全国委員会 | CNDA 著作権全国委員会 | | | | | | |
| | | CNMC 公民道德全国委員会 | | | | | | |
| | | SG 事務総局(教育文化次官) | | | SCI 財務管理局 | | | |
| | | CAFAAP 職業競技者扶助基金管理審議会 | | | | | | |
| | DAT 技術応用局 | SEPS 初等中等教育局 | SESU 高等教育局 | SEED 体育スポーツ局 | SEAC 文化局 | DA 総務局 | DP 人事局 | SEA 支援局 |
| | | | | | | | | 地方事務所 |
| 間 接 管 理 財 団 | | INEP 児童教育 国立研究所 | COAGRI 国家農牧教育センター | CAPEP 上級者修了調整局 | JDMAN 国立歴史・芸術・ 遺産研究所 | | | |
| | | | CENESP 国家特殊教育センター | PREMESU 高等教育開発調整局 | | | | |
| | | | CEBRACE 伯洋校建設器材センター | | | | | |
| | 独立機関 | FNDE 教育開発 基金 | CP II バドロII世学校 技術学校 | CET 工業教育センター 連邦大学 | FUNDAI ジョアキン・ナブコ 社会調査財団 | | | |
| | 公社 | | | EIES 連邦単科大学 | | | | |
| | | | HCPA ホルト・アレグレ臨床病院 | | EMBRA FILME 伯映画製作公社 | | | |
| 半官半民 会社 | | | | | | | | |
| 国営財団 | FUNTEV ブラジル・ テレビ教育 センター | CENAFOR | UNIRIO リオ・デ・ジャネイロ大学 | FCRB (財)ルイ・バルボージの家 | FUNAPTE 全国芸術財団 | | FENAME 全国学用品 財団 | |
| | | MOBRAL ブラジル文盲一掃運動 | 大 学 財 団 | | | | | |

教育文化省

| 教育文化省 | | Ministério da Educação e Cultura |
|---|---|--|
| 教育文化大臣 | | Ministro de Estado |
| <p>▶大臣官房</p> <ul style="list-style-type: none"> — 特別室 — 国際室 — 議会対策室 — 技術室 — 研究プロジェクト室 <p>— 総務局</p> <p>▶広報調整部</p> <p>▶法律諮問部</p> <p>▶保安情報部</p> <p>▶連邦教育審議会</p> <p>▶連邦文化審議会</p> <p>▶スポーツ全国委員会</p> <p>▶社会奉仕全国委員会</p> <p>▶著作権全国委員会</p> <p>▶映画全国委員会</p> <p>▶公民道徳全国委員会</p> <p>▷大学院審議会</p> <p>▶事務総局</p> <ul style="list-style-type: none"> — 行政改革局 — 教育文化統計局 <p>▷… 職業競技者扶助基金管理審議会</p> <p>▷… 児童教育国立研究所</p> <p>▷… 教育開発基金</p> <p>▶財務管理局</p> | <p>CJ</p> <p>DSI</p> <p>CFE</p> <p>CFC</p> <p>CND</p> <p>CNSS</p> <p>CNDA</p> <p>CONCINE</p> <p>CNMC</p> <p>CNPG</p> <p>SG</p> <p>SEEC</p> <p>CAFAAP</p> <p>INEP</p> <p>FNDE</p> <p>SCI</p> | <p>Gabinete</p> <p>Assessoria Especial</p> <p>Assessoria Internacionais</p> <p>Assessoria Parlamentar</p> <p>Assessoria Técnica</p> <p>Assessoria de Estudos e Projetos</p> <p>Secretaria Administrativa</p> <p>Coordenadoria de Comunicação Social</p> <p>Consultoria Jurídica</p> <p>Divisão de Segurança e Informações</p> <p>Conselho Federal de Educação</p> <p>Conselho Federal de Cultura</p> <p>Conselho Nacional de Desportos</p> <p>Conselho Nacional de Serviço Social</p> <p>Conselho Nacional de Direito Autoral</p> <p>Conselho Nacional de Cinema</p> <p>Comissão Nacional de Moral e Civismo</p> <p>Conselho Nacional de Pós-Graduação</p> <p>Secretaria Geral</p> <p>Secretaria de Modernização Administrativa</p> <p>Serviço de Estatística da Educação e Cultura</p> <p>Conselho de Administração do Fundo de Assistência ao Atleta Profissional</p> <p>Instituto Nacional de Estudos e Pesquisas Educacionais</p> <p>Fundo Nacional de Desenvolvimento da Educação</p> <p>Secretaria de Controle Interno</p> |

| | | |
|--|--|---|
| <p>▶ 支 援 局</p> <ul style="list-style-type: none"> └ 地方事務所 ▷ ... 全国学用品財団 ▶ 人 事 局 └ 募集・選抜・研修修了センター ▶ 総 務 局 ▶ 文 化 局 └ 教育放送事業部 └ 国立図書館 ▷ 国立歴史・芸術・遺産研究所 <ul style="list-style-type: none"> └ 国立歴史博物館 └ 王室博物館 └ 独立運動博物館 └ 金鉦博物館 └ バラナグア考古学民芸博物館 └ サン・ジョン・デル・レイ博物館 └ 国旗博物館 └ ベンジャミン・コンスタンの家 └ エバ・バツソーラの家 └ サンタ・テレザ隠居所 └ ヴィクトル・メレレスの家 └ ダイヤ博物館 └ 教団博物館 └ 移民博物館 ▷ ... ジョアキン・ナブコ社会調査財団 ▷ ... ブラジル映画製作公社 ▷ ... (財)ルイ・バルボーザの家 ▷ ... 国立芸術財団 <ul style="list-style-type: none"> └ 国立音楽研究所 └ 国立美術研究所 └ ブラジリア事務所 └ 国立美術館 └ ビラ・ロボス博物館 └ 演芸業務 └ ブラジル民謡保存運動 | <p>SEA</p> <p>FENAME</p> <p>DP CETREMEC</p> <p>DA</p> <p>SEAC SRE</p> <p>BN</p> <p>IPHAN</p> <p>MHN</p> <p>MI</p> <p>MI</p> <p>MO</p> <p>MB</p> <p>MD</p> <p>MNMG</p> <p>FUNDAJ</p> <p>EMBRAFILME</p> <p>FCRB</p> <p>FUNARTE</p> <p>MNBA</p> <p>MVL</p> <p>SNT</p> <p>CDFB</p> | <p>Secretari de Apoio</p> <p>Delegacias Regionais</p> <p>Fundação Nacional de Material Escolar</p> <p>Departamento do Pessoal</p> <p>Centro de Recrutamento, Seleção, Treinamento e Aperfeiçoamento de Pessoal</p> <p>Departamento de Administração</p> <p>Secretaria de Assuntos Culturais</p> <p>Serviço de Radiodifusão Educativa</p> <p>Biblioteca Nacional</p> <p>Secretaria do Patrimônio Histórico e Artístico Nacional</p> <p>Museu Histórico Nacional (Rio de Janeiro, RJ)</p> <p>Museu Imperial (Petrópolis, RJ)</p> <p>Museu da Inconfidência (Ouro Preto, MG)</p> <p>Museu do Ouro (Sabará, MG)</p> <p>Museu de Arqueologia e Artes Populares de Paranaguá (Paranaguá - PR)</p> <p>Museu Regional de São João Del Rei (São João Del Rei, MG)</p> <p>Museu das Bandeiras (Goiânia, GO)</p> <p>Casa de Benjamin Constant (Rio de Janeiro, RJ)</p> <p>Casa da Eva-Vassouras (Vassouras, RJ)</p> <p>Recolhimento de Santa Tereza (Niterói, RJ)</p> <p>Casa de Victor Meirelles (Florianópolis, SC)</p> <p>Museu do Diamante (Diamante, MG)</p> <p>Museu das Missões (Santo Ângelo, RS)</p> <p>Museu Nacional de Imigração e Colonização (Florianópolis, SC)</p> <p>Fundação Joaquim Nabuco de Pesquisas Sociais</p> <p>Empresa Brasileira de Filmes S.A.</p> <p>Fundação Casa de Rui Barbosa</p> <p>Fundação Nacional de Arte</p> <p>Instituto Nacional de Música</p> <p>Instituto Nacional de Artes Plásticas</p> <p>Representação de Funarte no Distrito Federal</p> <p>Museu Nacional de Belas Artes</p> <p>Museu Villa-Lobos</p> <p>Serviço Nacional de Teatro</p> <p>Campanha de Defesa do Folclore Brasileiro</p> |
|--|--|---|

| | | |
|-----------------------|---------|---|
| ▶ 体育スポーツ局 | SEFD | Secretaria de Educação Física e Desportos |
| ▶ 高等教育局 | SESU | Secretaria de Ensino Superior |
| ▷ ... 上級職員再教育援助調整局 | ▷ CAPES | Coordenação de Aperfeiçoamento de Pessoal de Nível Superior |
| ▷ ... 高等教育施設開発調整局 | PREMESU | Coordenação de Desenvolvimento das Instalações do Ensino Superior |
| ▷ ... 技術教育センター | CET | Centro de Educação Tecnológica |
| バイア技術教育センター | | Centro de Educação Tecnológica da Bahia |
| ミナス・ジェライス連邦技術教育センター | | Centro Federal de Educação Tecnológica de Minas Gerais |
| パラナ連邦技術教育センター | | Centro Federal de Educação Tecnológica do Paraná |
| リオ・デ・ジャネイロ連邦技術教育センター | | Centro Federal de Educação Tecnológica do Rio de Janeiro |
| ▷ (連邦大学) | | "UNIVERSIDADES FEDERAIS" |
| ... アラゴアス連邦大学 | UFAL | Universidade Federal de Alagoas (Maceió) |
| ... バイア連邦大学 | UFBA | Universidade Federal da Bahia (Salvador) |
| ... セアラ連邦大学 | UFC | Universidade Federal do Ceará (Fortaleza) |
| ... エスピリット・サント連邦大学 | UFES | Universidade Federal do Espírito Santo (Vitória) |
| ... ゴイアス連邦大学 | UFGO | Universidade Federal de Goiás (Goiânia) |
| ... フルミネンセ連邦大学 | UFF | Universidade Federal Fluminense (Niterói) |
| ... ジュイス・デ・フォーラ連邦大学 | UFJF | Universidade Federal de Juiz de Fora (Juiz de Fora) |
| ... ミナス・ジェライス連邦大学 | UFMG | Universidade Federal de Minas Gerais (Belo Horizonte) |
| ... パラ連邦大学 | UFPA | Universidade Federal do Pará (Belém) |
| ... パライバ連邦大学 | UFPB | Universidade Federal da Paraíba (João Pessoa) |
| ... パラナ連邦大学 | UFPR | Universidade Federal do Paraná (Curitiba) |
| ... ペルナンブコ連邦大学 | UFPE | Universidade Federal de Pernambuco (Recife) |
| ... リオ・グランデ・ド・ノルテ連邦大学 | UFRN | Universidade Federal do Rio Grande do Norte (Natal) |
| ... リオ・グランデ・ド・スル連邦大学 | UFRGS | Universidade Federal do Rio Grande do Sul (Porto Alegre) |
| ... リオ・デ・ジャネイロ連邦大学 | UFRJ | Universidade Federal do Rio de Janeiro (Rio de Janeiro) |
| ... ペルナンブコ農村連邦大学 | UFRPE | Universidade Federal Rural de Pernambuco (Recife) |
| ... リオ・デ・ジャネイロ農村連邦大学 | UFRRJ | Universidade Federal Rural do Rio de Janeiro (Itaguaí) |
| ... サンタ・カタリーナ連邦大学 | UFSC | Universidade Federal de Santa Catarina (Florianópolis) |
| ... サンタ・マリア連邦大学 | UFSM | Universidade Federal de Santa Maria (Santa Maria) |
| (連邦単科大学) | | "ESCOLAS ISOLADAS DE ENSINO SUPERIOR" |
| ... イタジュバ連邦工科大学 | EFEI | Escola Federal de Engenharia de Itajubá (Itajubá, MG) |
| ... アルフェナス薬学歯科大学 | | Escola de Farmácia e Odontologia de Alfenas (Alfenas, MG) |

| | | |
|------------------------|---------|--|
| ... パウリスタ医科大学 | EPM | Escola Paulista de Medicina (São Paulo, SP) |
| ... ラブラス農科大学 | ESAL | Escola Superior de Agricultura de Lavras (Lavras, MG) |
| ... モンロー農学校 | ESAM | Escola Superior de Agricultura de Mossoró (Mossoró, RN) |
| ... パラー農科大学 | FCAP | Faculdade de Ciências Agrária do Pará (Belém, PA) |
| ... ディアマンティーナ歯科大学 | FAOD | Faculdade de Odontologia de Diamantina (Diamantina, MG) |
| ... トリアングロ・ミネイロ医科大学 | FMTM | Faculdade de Medicina do Triângulo Mineiro (Uberaba, MG) |
| ▷ ... ポルト・アレグレ内科病院 | HCPA | Hospital das Clínicas de Porto Alegre |
| ▷ ... (財 団) | | "FUNDAÇÕES" |
| ... アマゾナス大学財団 | FUA | Fundação Universidade do Amazonas (Manaus, AM) |
| ... ブラジリア大学財団 | FUB | Fundação Universidade de Brasília (Brasília, DF) |
| ... アクレ連邦大学財団 | FUFAC | Fundação Universidade Federal do Acre (Rio Branco, AC) |
| ... マット・グロン連邦大学財団 | FUFMT | Fundação Universidade Federal de Mato Grosso (Cuiabá, MT) |
| ... マット・グロン・ド・スル連邦大学財団 | FUFMS | Fundação Universidade Federal de Mato Grosso do Sul (Campo Grande, MS) |
| ... オウロ・プレット連邦大学財団 | FUFOP | Fundação Universidade Federal de Ouro Preto (Ouro Preto, MG) |
| ... ペロタス連邦大学財団 | FUPEL | Fundação Universidade Federal de Pelotas (Pelotas, RS) |
| ... ピアウイ連邦大学財団 | FUFPI | Fundação Universidade Federal do Piauí (Teresina, PI) |
| ... サン・カルロス連邦大学財団 | FUFSCAR | Fundação Universidade Federal de São Carlos (São Carlos, SP) |
| ... セルジベ連邦大学財団 | FUFS | Fundação Universidade Federal de Sergipe (Aracaju, SE) |
| ... ビソーズ連邦大学財団 | FUFV | Fundação Universidade Federal de Viçosa (Viçosa, MG) |
| ... ウベランディア連邦大学財団 | FUMU | Fundação Universidade Federal de Ubelândia (Ubelândia, MG) |
| ... マラニョン大学財団 | FUM | Fundação Universidade do Maranhão (São Luís, MA) |
| ... リオ・グランデ大学財団 | FURG | Fundação Universidade do Rio Grande (Rio Grande, RS) |
| ▷ ... リオ・デ・ジャネイロ大学 | UNIRIO | Universidade do Rio de Janeiro |
| ▶ 初等中等教育局 | SEPS | Secretaria de Ensino de 1º e 2º Graus |
| — クロービス・サルガド教授商業学校 | CCPCS | Colégio Comercial Professor Clóvis Salgado |
| — ジョアン・ピネイロ人的資源センター | CRHJP | Centro de Recursos Humanos João Pinheiro |
| ▷ ... 国家農牧教育センター | COAGRI | Coordenação Nacional de Ensino Agropecuário |
| — アマゾナス連邦技術学校 | | Escola Técnica Federal do Amazonas (Manaus, AM) |
| — バイア連邦技術学校 | | Escola Técnica Federal da Bahia (Salvador, BA) |
| — カンポス連邦技術学校 | | Escola Técnica Federal de Campos (Campos, RJ) |
| — セアラ連邦技術学校 | | Escola Técnica Federal do Ceará (Fortaleza, CE) |
| — エスピリット・サント連邦技術学校 | | Escola Técnica Federal do Espírito Santo (Vitória, ES) |

| | | |
|----------------------------|---------|---|
| ▷ ... 国家特殊教育センター | SENESP | Centro Nacional de Educação Especial |
| ▷ ... ブラジル学校建設器材センター | CEBRACE | Centro Brasileiro de Construção e Equipamentos Escolares |
| ▷ ... ペドロⅡ世学校 | CPII | Colégio Pedro II |
| ▷ (技術学校) | | “ESCOLAS TÉCNICAS” |
| ... アラゴアス連邦技術学校 | | Escola Técnicas Federal de Alagoas (Maceió, AL) |
| ... ゴイアス連邦技術学校 | | Escola Técnicas Federal de Goiás (Goiânia, GO) |
| ... マラニョン連邦技術学校 | | Escola Técnicas Federal do Maranhão (São Luiz, MA) |
| ... マット・グロッシン連邦技術学校 | | Escola Técnicas Federal de Mato Grosso (Cuiabá, MT) |
| ... オウロ・プレット連邦技術学校 | | Escola Técnicas Federal de Ouro Preto (Ouro Preto, MG) |
| ... パラ連邦技術学校 | | Escola Técnicas Federal do Pará (Belém, PA) |
| ... パライバ連邦技術学校 | | Escola Técnicas Federal da Paraíba (João Pessoa, PB) |
| ... ペロタス連邦技術学校 | | Escola Técnicas Federal de Pelotas (Pelotas, RS) |
| ... ペルナンブコ連邦技術学校 | | Escola Técnicas Federal de Pernambuco (Recife, PE) |
| ... ピアウイ連邦技術学校 | | Escola Técnicas Federal do Piauí (Teresina, PI) |
| ... 化学連邦技術学校 | | Escola Técnicas Federal de Química (Rio de Janeiro, RJ) |
| ... リオ・グランデ・ド・ノルテ連邦技術学校 | | Escola Técnicas Federal de Rio Grande do Norte (Natal, RN) |
| ... サンタ・カタリーナ連邦技術学校 | | Escola Técnicas Federal de Santa Catarina (Florianópolis, SC) |
| ... サンパウロ連邦技術学校 | | Escola Técnicas Federal de São Paulo (São Paulo, SP) |
| ... セルジベ連邦技術学校 | | Escola Técnica Federal de Sergipe (Aracaju, SE) |
| ▷ ... (財) 職業教育指導員再教育センター財団 | CENAFOR | Fundação Centro Nacional de Aperfeiçoamento de Pessoal para a Formação Profissional |
| ▷ ... (財) ブラジル文盲一掃運動 | MOBRAL | Fundação Movimento Brasileiro de Alfabetização |
| ▶ 技術応用局 | DAT | |
| ▷ ... (財) ブラジル テレビ教育センター | FUNTEVE | Fundação Centro Brasileiro de TV Educativa |
| ◎ 全国学校給食運動 | CNAE | Campanha Nacional de Alimentação Escolar |
| ◎ 文献普及局 | DDD | Departamento de Documentação e Divulgação |
| ◎ 学生援助局 | DAE | Departamento de Assistência ao Estudante |
| ◎ 国家図書館 | INL | Instituto Nacional do Livro |

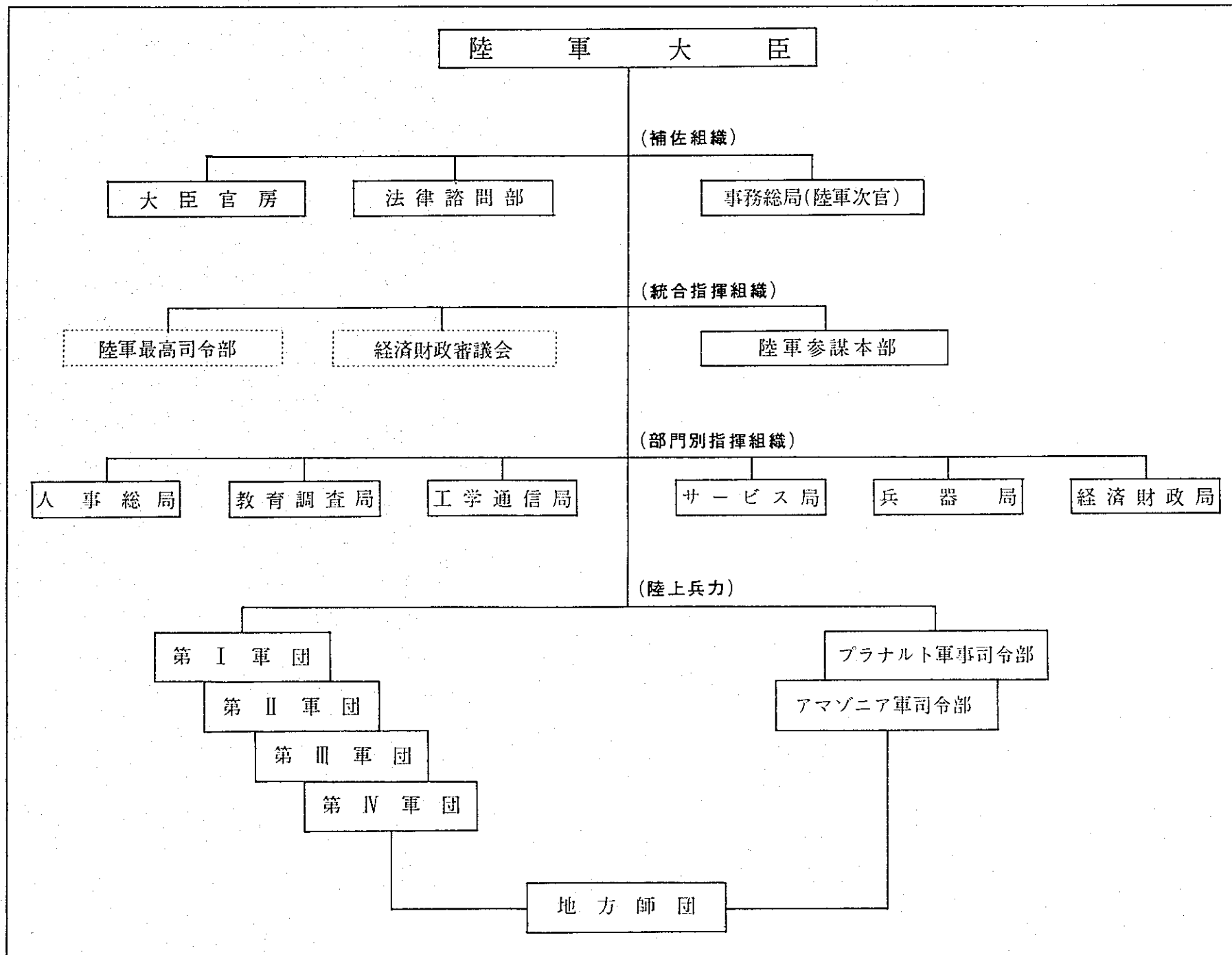

陸軍省

| | | |
|--|------------|--|
| <p>陸 軍 省</p> | <p>MEX</p> | <p>Ministério do Exército</p> |
| <p>陸 軍 大 臣</p> | | <p>Ministro de Estado</p> |
| <p>▶大臣官房</p> <p>▶法律諮問部</p> <p>▶渉外補佐部</p> <p>▶事務総局</p> <ul style="list-style-type: none"> - 文書センター - 文書保管局 - 図書館 - 管財局 - グスタボ・コルデイロ・デ・フェリ阿斯 将軍記念館 <p>▶陸軍最高司令部</p> <p>▶経済財政審議会</p> <p>▶陸軍参謀本部</p> <p>▶人事総局</p> <ul style="list-style-type: none"> - 異動局 - 昇進局 - 登録・評定局 - 兵役局 - 退職・年金局 - 文民職員局 <p>▶教育調査局</p> <ul style="list-style-type: none"> - 研修局 - 司令・参謀学校 - 上級士官学校 - アグーリャス・ネグラス士官学校 | | <p>Gabinete</p> <p>Consultoria Juridica</p> <p>Assessoria de Relações Públicas</p> <p>Secretaria Geral do Exército</p> <ul style="list-style-type: none"> Centro de Documentação do Exército Arquivo do Exército Biblioteca do Exército Diretoria Patrimonial de Brasília Estabelecimento General Gustavo Cordeiro de Farias <p>Alto Comando do Exército</p> <p>Conselho Superior de Economia e Finanças</p> <p>Estado Maior do Exército</p> <p>Departamento Geral do Pessoal</p> <ul style="list-style-type: none"> Diretoria de Movimentação Diretoria de Promoções Diretoria de Cadastro e Avaliação Diretoria de Serviço Militar Diretoria de Inativos e Pensionistas Diretoria do Pessoal Civil <p>Departamento de Ensino e Pesquisa</p> <ul style="list-style-type: none"> Diretoria de Formação e Aperfeiçoamento Escola de Comando e Estado-Maior do Exército Escola de Aperfeiçoamento de Oficiais Academia Militar das Agulhas Negras |

陸
軍
省

- 下士官養成学校
- 予備士官養成学校

▶普及・専門教育部

- 沿岸対空学校
- 特別訓練学校
- 兵器学校
- 陸軍体育学校
- 馬術学校
- 通信学校
- 衛生学校
- 人事調査センター
- 密林戦訓練センター

▶研究・技術教育局

- 陸軍工学院
- 研究開発院
- マランバイア実験場

▶準備援助教育局

- 見習士官養成学校
- 陸軍幼年学校 (9校)

▶工学・通信局

- 工專局
- 協力工專局
- 通信局
- 地理業務局
- 管財局

▶業務総局

- 食糧局
- 衛生局
- 経理資材局

- Escola de Sargentos das Armas
- Centro de Preparação de Oficiais da Reserva

Diretoria de Extensão e Especialização

- Escola de Artilharia de Costa Antiaérea
- Escola de Instrução Especializada
- Escola de Material Bélico
- Escola de Educação Física do Exército
- Escola de Equitação do Exército
- Escola de Comunicações
- Escola de Saúde do Exército
- Centro de Estudos de Pessoal
- Centro de Instrução de Guerra na Serva

Diretoria de Pesquisa e Ensino Técnico

- Instituto Militar de Engenharia
- Instituto de Pesquisa e Desenvolvimento
- Campo de Provas de Marambaia

Diretoria de Ensino Preparatório e Assistencial

- Escola Preparatória de Cadetes do Exército
- Colégios Militares

Departamento de Engenharia e Comunicações

- Diretoria de Obras Militares
- Diretoria de Obras de Cooperação
- Diretoria de Comunicações
- Diretoria de Serviço Geográfico
- Diretoria de Patrimônio

Departamento Geral de Serviços

- Diretoria de Subsistência
- Diretoria de Saúde
- Diretoria de Material de Intendência

- 運輸局
- 社会福祉局
- 獣医局
- データ処理局

▶ 兵器局

- 修理局(兵器廠)
- 工学資材局
- 兵器弾薬局
- 動力機械局

▶ 経済財務総局

- 財務管理局
- 会計局
- 給与支払いセンター

▶ 第一軍団 — リオ

▶ 第二軍団 — サンパウロ

▶ 第三軍団 — ポルト・アレグレ

▶ 第四軍団 — レシフェ

— プラナルト第11師団(ブラジリア)

— アマゾン第12師団(マナウス)

■ 公社

▷ 兵器製造会社

- Diretoria de Transportes
- Diretoria de Assistência Social
- Diretoria de Veterinária
- Diretoria de Processamento de Dados

Departamento de Material Bélico

- Diretoria de Recuperação (Arsenais de Guerra)
- Diretoria de Material de Engenharia
- Diretoria de Armamento e Munição
- Diretoria de Motomecanização

Diretoria Geral de Economia e Finanças

- Diretoria de Administração Financeira
- Diretoria de Contabilidade
- Pagadoria Central do Pessoal

I Exército - Rio de Janeiro

II Exército - São Paulo

III Exército - Porto Alegre

IV Exército - Recife

- Comando Militar do Planalto e 11ª Região Militar

- Comando Militar da Amazônia e 12ª Região Militar

(Empresa Pública)

Indústria de Material Bélico

大 蔵 大 臣

| 協 議 機 関 | |
|-----------|-------------|
| 第一納税者審議会 | |
| 第二納税者審議会 | |
| 第三納税者審議会 | |
| IRGECOR | 財務監督機関調整委員会 |
| COMSARF | 連邦収税組織諮問委員会 |
| CETI | 国際課税研究委員会 |
| COFIE | 企業合併吸収委員会 |
| COMINF | 情報委員会 |
| COPLANC | 密貿易対策委員会 |
| COTEP/ICM | 商品流通税技術委員会 |
| CBI | ブラジル交易委員会 |
| CIEX | 輸出奨励委員会 |
| COCIF | 税制恩典調整委員会 |
| CSRF | 収税資金上級会議 |
| CONCITEF | 財務技術調整実行委員会 |

大臣官房

CCS
広報調整局

事務総局
(大蔵次官)

CAE
経済問題調整局

CAI
国際問題調整局

DSI
保安情報部

IGF
財務監査局

大臣主宰閣僚協議機関

| | |
|--------|------------|
| CMN | 国家通貨審議会 |
| CPA | 関税政策審議会 |
| CONFAZ | 財政政策審議会 |
| CPF | 財政企画審議会 |
| CBN | ブラジル関税表委員会 |
| CNSP | 民間保険審議会 |
| CONCEX | 外国貿易審議会 |

SRF
国 税 局

PGFN
国庫監査局

SPU
国有財産局

DA
総 務 局

DP
人 事 局

ESAF
税務行政学校

CEIPN
国有財産企業調整局

| 独 立 機 関 | |
|---------|----------|
| BCB | ブラジル中央銀行 |
| CVM | 有価証券委員会 |
| SUSEP | 民間保険監督庁 |

| 公 社 | |
|--------|----------|
| CEF | 連邦貯蓄銀行 |
| CMB | ブラジル造幣局 |
| SERPRO | 連邦データ処理局 |

| 半官半民会社 | |
|--------|----------|
| IRB | ブラジル再保険院 |
| BB | ブラジル銀行 |

| 大 蔵 省 | MF | Ministério da Fazenda |
|--|--|--|
| 大 蔵 大 臣 | | Ministro de Estado |
| <ul style="list-style-type: none"> ▶ 大臣官房 ▶ 経済問題調整局 ▶ 国際問題調整局 ▶ 広報調整局 ▶ 保安情報部 ▶ 国家通貨審議会 ▶ 関税政策委員会 ▶ 財政政策審議会 ▶ 財政企画委員会 ▶ ブラジル関税表委員会 ▶ 民間保険審議会 ▶ 外国貿易審議会 ▶ 納税者審議会 ▶ 財務監督機関調整委員会 ▶ 連邦収税組織諮問委員会 ▶ 国際課税研究委員会 ▶ 企業合併吸収委員会 ▶ 情報委員会 ▶ 密貿易対策委員会 ▶ 商品流通税技術委員会 ▶ ブラジル交易委員会 | <ul style="list-style-type: none"> CAE CAI CCS DSI CMN CPA CONFAZ CPF CBN CNSP CONCEX INGECOR COMSARF CETI COFIE COMINF COPLANC COTEP/ICM CBI | <ul style="list-style-type: none"> Gabinete Coordenadoria de Assuntos Econômicos Coordenadoria de Assuntos Internacionais Coordenadoria de Comunicação Social Divisão de Segurança e Informações Conselho Monetário Nacional Conselho de Política Aduaneira Conselho de Política Fazendária Comissão de Programação Financeira Comité Brasileiro de Nomenclatura Conselho Nacional de Seguros Privados Conselho Nacional de Comércio Exterior Conselhos de Contribuintes Comissão de Coordenação das Inspetorias Gerais de Finanças Comissão Consultiva do Sistema de Arrecadação da Receitas Federais Comissão de Estudos Tributários Internacionais Comissão de Fusão e Incorporação de Empresas Comissão de Informática Comissão de Planejamento e Coordenação de Combate ao Contrabando Comissão Técnica Permanente do Imposto Sobre Circulação de Mercadorias Comissão Brasileira de Intercâmbio |

大 蔵 省

| | | |
|-----------------|---------|--|
| ▶輸出奨励委員会 | CIEX | Comissão de Incentivos às Exportações |
| ▶税制恩典調整委員会 | COCIF | Comissão Coordenadora dos Incentivos Fiscais |
| ▶収税資金上級会議 | CSRF | Câmara Superior de Recursos Fiscais |
| ▶税務技術調整実行委員会 | COCITEF | Comissão de Coordenação de Implementação de Técnicas Financeiras |
| ▶事務総局 | | Secretaria Geral |
| ▶各州支局 | | Delegacias Estaduais |
| ▶財務監督局 | | Inspetoria Geral de Finanças |
| ▶国税局 | SRF | Secretaria de Receita Federal |
| — 特別事業調整部 | CAE | Coordenação de Atividades Especiais |
| — 計画・評価部 | CAV | Coordenação de Programação e Avaliação |
| — 監督組織調整部 | CSF | Coordenação do Sistema de Fiscalização |
| — 徴税組織調整部 | CSAR | Coordenação do Sistema de Arrecadação |
| — 経済・税務・情報組織調整部 | CIEF | Coordenação do Sistema de Informações Econômico-Fiscais |
| — リオ・デ・ジャネイロ支局 | | Representação da Secretaria no Rio de Janeiro |
| ▶各地域監督機関 | | Superintendências Regionais |
| ▶国庫監督局 | PGFN | Procuradoria Geral da Fazenda Nacional |
| ▶国有財産局 | SPU | Serviço do Patrimônio de União |
| ▶総務局 | DA | Departamento de Administração |
| ▶人事局 | DP | Departamento de Pessoal |
| ▶税務行政学校 | ESAF | Escola de Administração Fazendária |
| ▶国有財産企業調整局 | CEIPN | Coordenadoria das Empresas Incorporadas ao Patrimônio Nacional |
| ■ 独立機関 | | (Autarquias) |
| ▷ ブラジル中央銀行 | BCB | Banco Central do Brasil |
| ▷ 有価証券委員会 | CVM | Comissão de Valores Mobiliários |
| ▷ 民間保険監督庁 | SUSEP | Superintendência de Seguros Privados |

■ 公 社

- ▷ 連邦貯蓄銀行
- ▷ ブラジル造幣局
- ▷ 連邦データ処理局

■ 半官半民会社

- ▷ ブラジル再保険院
- ▷ ブラジル銀行

CEF
CMB
SERPRO

IRB
BB

(Empresas Públicas)

Caixa Econômica Federal
Casa da Moeda do Brasil
Serviço Federal de Processamento de Dados

(Sociedade de Economia Mista)

Instituto de Resseguros do Brasil
Banco do Brasil S.A.

商 工 大 臣

| 協 議 機 関 | |
|---------|--------------|
| CNB | 国家ゴム審議会 |
| CNTUR | 国家観光審議会 |
| | 全国度量衡機関 |
| CNICC | 国家建設業委員会 |
| CES | 食塩行政委員会 |
| CENAL | 国家アルコール行政委員会 |

大臣官房
法律諮問部

経済問題調整部
国際問題調整部
広報調整部
保安情報部

| 大臣主宰閣僚協議機関 | |
|------------|----------|
| CDC | 商業開発審議会 |
| CDI | 工業開発審議会 |
| CONSIODER | 非鉄・鉄鋼審議会 |

事務総局
(商工次官)

IGF
財務監査局

SAD 総務局 STI 工業技術局 INPM 国家度量衡院 INT 国家技術院 DNRC 国家商業登録局 DP 人事部 DSG 庶務部

DEICS
州商工業事務所

| 独 立 機 関 | |
|----------|-------------------|
| IAA | 砂糖・アルコール院 |
| IBC | ブラジル・コーヒー院 |
| INPI | 国家工業所有権院 |
| SUDHEVEA | ゴム管理庁 |
| INMETRO | 国立度量衡・工業標準化・品質管理院 |

| 公 社 | |
|----------|----------|
| EMBRATUR | ブラジル観光公社 |

| 官民合弁会社 | |
|-----------|--------------|
| CUN | ブラジル・アルコール公社 |
| CNA | 国営アルカリ公社 |
| SIDERBRAS | ブラジル鉄鋼公社 |

| 財 団 | |
|-----|---------|
| FTI | 工業技術財団 |
| | コーヒー博物館 |

| | | |
|--|---|---|
| <p>商 工 省</p> | | <p>Ministério da Indústria e do Comércio</p> |
| <p>商 工 大 臣</p> | | <p>Ministro de Estado</p> |
| <p>▶大臣官房 └ 副官房長室</p> <p>▶法律諮問部</p> <p>▶経済問題調整部</p> <p>▶国際問題調整部</p> <p>▶広報調整部</p> <p>▶保安情報部 └</p> <p>▶国家ゴム審議会</p> <p>▶国家観光審議会</p> <p>▶全国度量衡機関</p> <p>▶国家建設業委員会</p> <p>▶食量行政委員会</p> <p>▶国家アルコール行政委員会 └ アルコール振興計画課</p> <p>▶事務総局（次官） └ 計画・予算局 └└ 計画課</p> | <p>CNB</p> <p>CNTUR</p> <p>CNICC</p> <p>CES</p> <p>CENAL</p> <p>SPO</p> | <p>Gabinete</p> <p>Subchefia do Gabinete</p> <p>Consultoria Jurídica</p> <p>Coordenadoria de Assuntos Econômicos</p> <p>Coordenadoria de Assuntos Internacionais</p> <p>Coordenadoria de Comunicação Social</p> <p>Divisão de Segurança e Informações</p> <p>Seção de Informações e Contra-informações</p> <p>Conselho Nacional da Borracha</p> <p>Conselho Nacional de Turismo</p> <p>Instituto Nacional de Metrologia</p> <p>Comissão Nacional da Indústria da Construção Civil</p> <p>Comissão Executiva do Sal</p> <p>Comissão Executiva Nacional do Alcool</p> <p>Proálcool</p> <p>Secretaria Geral</p> <p>Secretaria de Planos e Orçamento</p> <p>Subsecretaria de Planos</p> |

| | | |
|--|--|---|
| <ul style="list-style-type: none"> — 予算・財政計画課 — 調整局 <ul style="list-style-type: none"> — 基本事業課 — 特別プロジェクト課 — 経済技術調査情報局 | <p>SCO</p> <p>SEI</p> | <p>Subsecretaria de Orçamento e Programação Financeira</p> <p>Secretaria de Coordenação</p> <p><i>Subsecretaria de Atividades Básicas</i></p> <p>Subsecretaria de Assuntos e Projetos Especiais</p> <p>Secretaria de Estudos e Informações Técnica - Econômicas</p> |
| <p>▶ 財政監査局</p> <ul style="list-style-type: none"> — 監査課 — 経理課 — 財政管理課 — 部門検査課 — 総務課 | <p>IGF</p> | <p>Inspetoria Geral de Finanças</p> <p>Divisão de Auditoria</p> <p>Divisão de Contabilidade</p> <p>Divisão de Administração Financeira</p> <p>Inspetoria Seccional</p> <p>Serviço de Administração</p> |
| <p>▶ 総務局</p> | <p>SAD</p> | <p>Secretaria de Administração</p> |
| <p>▶ 工業技術局</p> | <p>STI</p> | <p>Secretaria de Tecnologia Industrial</p> |
| <p>▶ 国家度量衡院</p> | <p>INPM</p> | <p>Instituto Nacional de Pesos e Medidas</p> |
| <p>▶ 国家技術院</p> | <p>INT</p> | <p>Instituto Nacional de Tecnologia</p> |
| <p>▶ 国家商業登録局</p> <ul style="list-style-type: none"> — 商業登録法規課 — 認可・登録課 — 指導・調整課 — 総務課 | <p>DNRC</p> <p>DJRC</p> <p>DATC</p> <p>DOC</p> <p>SA</p> | <p>Departamento Nacional de Registro do Comércio</p> <p>Divisão Jurídica do Registro do Comércio</p> <p>Divisão de Autorização e Cadastro</p> <p><i>Divisão de Orientação e Coordenação</i></p> <p>Serviço de Administração</p> |
| <p>▶ 人事部</p> <ul style="list-style-type: none"> — 任用研修課 — 調査分類課 — 人事法規課 — 管理援助業務課 | <p>DP</p> <p>PSA</p> <p>PCC</p> <p>PLP</p> <p>PAA</p> | <p>Departamento do Pessoal</p> <p>Divisão de Recrutamento, Seleção e Aperfeiçoamento</p> <p>Divisão de Cadastro, Classificação de Cargos e Empregos</p> <p>Divisão de Legislação de Pessoal</p> <p>Serviço de Apoio Administrativo</p> |

| | | |
|--|-----------|---|
| <ul style="list-style-type: none"> — 厚生管理課 — リオ事務所 | PMS | <p><i>Serviço de Assistência Médica e Social</i></p> <p>Agência de Pessoal no Rio de Janeiro</p> |
| <p>▶ 庶務部</p> <ul style="list-style-type: none"> — 資材課 — 庁舎管理課 — 通信課 — 輸送課 | DSG | <p>Departamento de Serviços Gerais</p> <p><i>Divisão de Material</i></p> <p>Serviço de Administração de Edifícios</p> <p>Serviço de Comunicação</p> <p>Serviço de Transportes</p> |
| ◎州商工業事務所 | DEICs | Delegacias Estaduais da Indústria e do Comércio |
| ▶ 商業開発審議会 | CDC | Conselho de Desenvolvimento Comercial |
| ▶ 工業開発審議会 | CDI | Conselho de Desenvolvimento Industrial |
| <ul style="list-style-type: none"> — 輸出特別計画対象税制恩典許可審査委員会 — 工業連絡機関調整委員会 | BEFIEIX | Comissão para a Concessão de Benefício Fiscais a Programas Especiais de Exportação |
| | CCNAI | Comissão Coordenadora dos Núcleos de Articulação com a Indústria |
| ▶ 非鉄・鉄鋼審議会 | CONSIDER | Conselho de Não-Ferrosos e Siderurgia |
| <p>▣ 独立機関</p> <ul style="list-style-type: none"> ▷ 砂糖・アルコール院 ▷ ブラジル・コーヒー院 ▷ 国家工業所有権院 ▷ ゴム管理庁 ▷ 国立度量衡・工業標準化品質管理院 | IAA | Instituto do Açúcar e do Alcool |
| | IBC | Instituto Brasileiro do Café |
| | INPI | Instituto Nacional da Propriedade Industrial |
| | SUDHEVEA | Superintendência da Borracha |
| | INMETRO | Instituto Nacional de Metrologia, Normalização e Qualidade Industrial |
| <p>▣ 公社</p> <ul style="list-style-type: none"> ▷ ブラジル観光公社 | EMBRATUR | Empresa Brasileira de Turismo |
| <p>▣ 半官半民公社</p> <ul style="list-style-type: none"> ▷ ブラジル・アルコール公社 ▷ 国営アルカリ公社 — リオ・グランデ・ド・ノルテ アルカリ公社 | CUN | Companhia Usinas Nacionais |
| | CNA | Companhia Nacional de Alcalis S.A. |
| | ALCANORTE | Alaís do Rio Grande do Norte |

▷ブラジル鉄鋼公社

- ピラティニ製鋼会社
- 国立製鉄会社
- パウリスタ製鉄会社
- モジ・ダス・クルゼス製鉄会社
- ヴィトリア製鉄会社
- ウジミナス製鉄会社
- アソミナス製鉄会社
- バイア製鉄会社
- ツパロン製鉄会社
- メンデス・ジュニオル製鉄会社

■ 財 団

- ▷工業技術財団
- ▷財団コーヒー博物館

SIDERBRÁS

- CSN
- COSIPA
- COSIM
- COFAV
- USIMINAS
- AÇOMINAS
- USIBA
- CST

FTI

Siderurgia Brasileira S.A.

- Aço Finos Piratini S.A.
- Companhia Siderúrgica Nacional
- Companhia Siderúrgica Paulista
- Companhia Siderúrgica de Mogi das Cruzes
- Companhia de Ferro e Aço de Vitória
- Usinas Siderúrgicas de Minas Gerais S.A.
- Aço Minas Gerais S.A.
- Usina Siderúrgica da Bahia S.A.
- Companhia Siderúrgica de Tubarão
- Siderúrgica Mendes Júnior S.A.

“FUNDAÇÃO”

- Fundação de Tecnologia Industrial
- Fundação Museu do Café

内務大臣

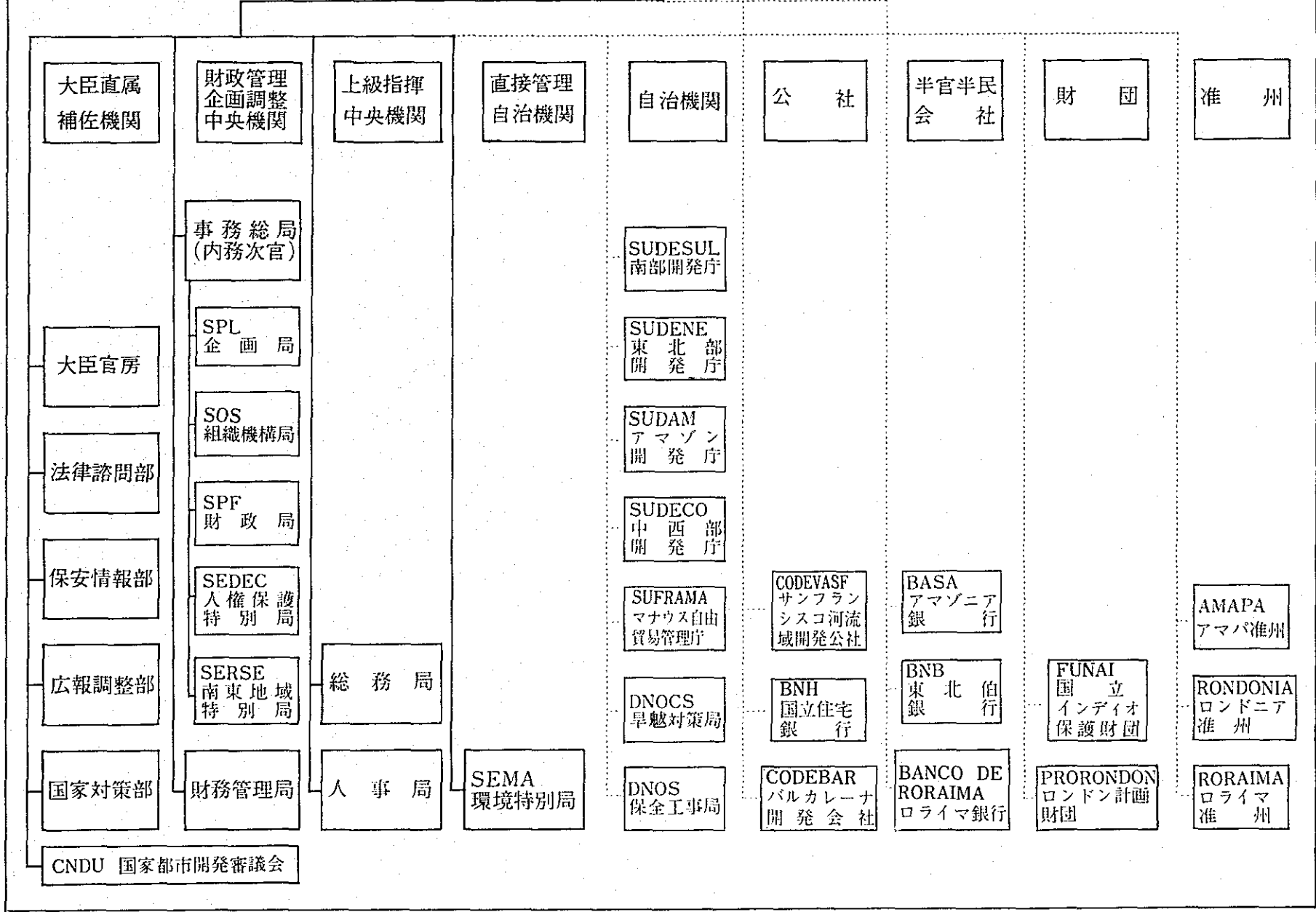

| | | |
|---|--|--|
| <p>内務省</p> | <p>M-INTER</p> | <p>Ministério do Interior</p> |
| <p>内務大臣</p> | | <p>Ministro de Estado</p> |
| <p>▶大臣官房 ▶法律諮問部 ▶保安情報部 ▶事務総局 ├─企画局 ├─組織機構局 ├─財務局 ├─市民保護特別局 └─南東地域特別局 ▶財務管理局 ▶人事局 ▶国家都市開発審議会 ▶環境特別局 ■自治機関 ▷ 南部開発庁 ▷ 東北部開発庁 ▷ 中西部開発庁 ▷ マナウス自由貿易管理庁 ▷ 旱魃対策局 ▷ 保全工事局 ▷ アマゾン開発庁 ■公社 ▷ サンフランシスコ河流域開発公社</p> | <p>CNDU SEMA SUDESUL SUDENE SUDECO SUFRAMA DNOCS DNOS SUDAM CODEVASF</p> | <p>Gabinete Consultoria Jurídica Divisão de Segurança e Informações Secretaria Geral <i>Secretaria de Planejamento</i> <i>Secretaria de Organização e Sistemas</i> <i>Secretaria de Programação e Instrumentos Financeiros</i> <i>Secretaria Especial de Defesa Civil</i> <i>Secretaria Especial para a Região Sudeste</i> <i>Secretaria de Controle Interno</i> Departamento do Pessoal Conselho Nacional de Desenvolvimento Urbano Secretaria Especial do Meio Ambiente (Autarquias) <i>Superintendência do Desenvolvimento da Região Sul</i> <i>Superintendência do Desenvolvimento do Nordeste</i> <i>Superintendência do Desenvolvimento da Região Centro-Oeste</i> <i>Superintendência da Zona Franca de Manaus</i> Departamento Nacional de Obras Contra a Seca Departamento Nacional de Obras de Saneamento <i>Superintendência do Desenvolvimento da Amazônia</i> (Empresas Públicas) Companhia de Desenvolvimento do Vale do São Francisco</p> |

| | | |
|--|---|--|
| <p>▷ 国立住宅銀行 ▷ バルカレナ開発公社</p> <p>■ 半官半民会社</p> <p>▷ アマゾン銀行 ▷ 東北伯銀行 ▷ ロライマ銀行</p> <p>■ 財 団</p> <p>▷ 国立インディオ保護財団</p> <ul style="list-style-type: none">├ インディオ博物館├ アリプァナン保護地区└ シングー保護地区 <p>▷ ロンドン計画財団</p> <p>■ 准 州</p> <p>▷ アマパ准州 ▷ ロライマ准州</p> | <p>BNH</p> <p>BASA BNB</p> <p>FUNAI</p> | <p>Banco Nacional da Habitação Companhia de Desenvolvimento de Barcarena</p> <p>(Sociedade de Economia Mista)</p> <p>Banco da Amazônia S.A. Banco do Nordeste do Brasil S.A. Banco de Roraima S.A.</p> <p>(Fundações)</p> <p>Fundação Nacional do Índio</p> <p>Museu do Índio Parque Indígena de Aripuanã Parque Indígena do Xingú</p> <p>Fundação Projeto Rondon</p> <p>(Territórios Federais)</p> <p>Amapá Roraima</p> |
|--|---|--|

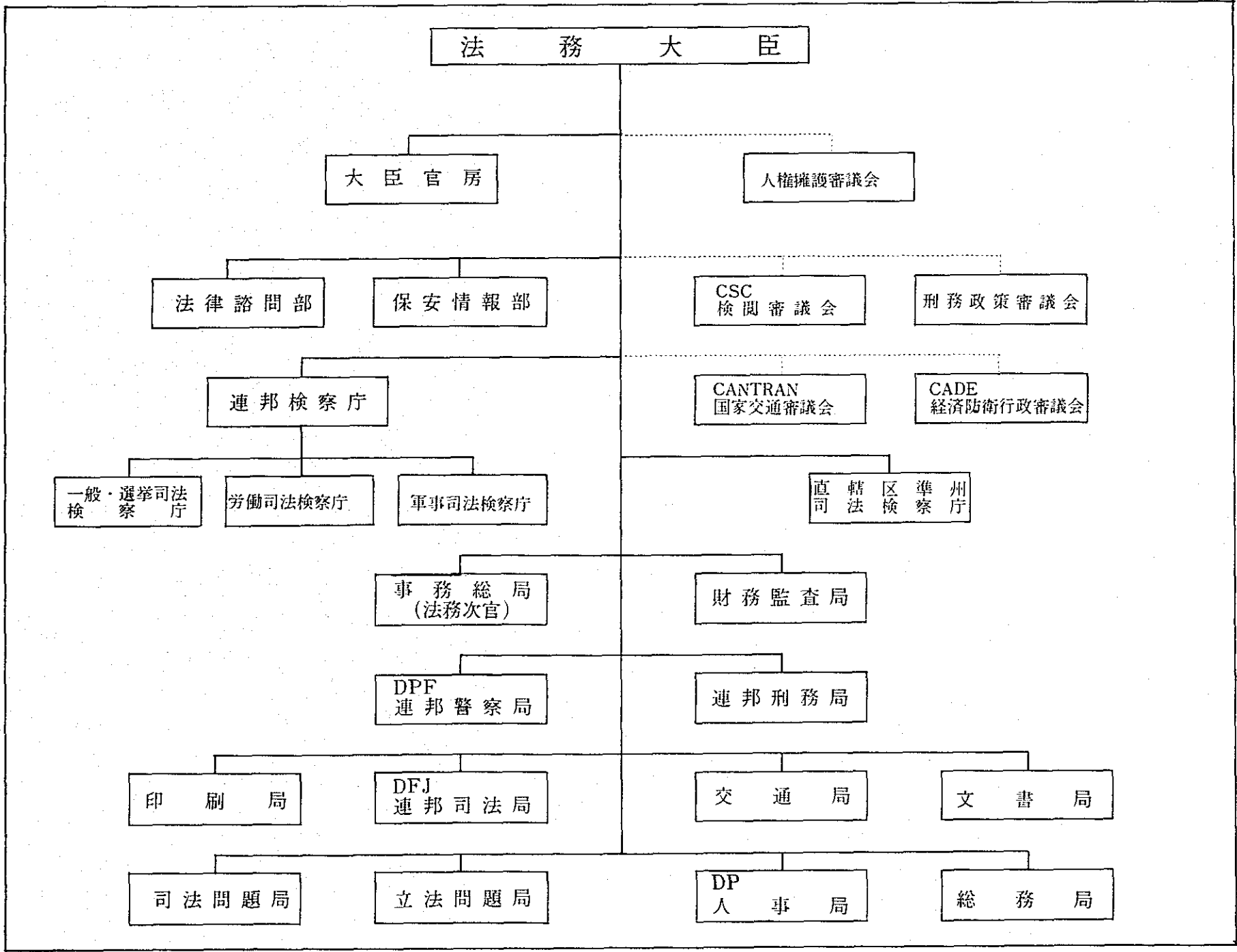

| | | |
|--|--|--|
| 法 務 省 | MJ | Ministério da Justiça |
| 法 務 大 臣 | | Ministro de Estado |
| <ul style="list-style-type: none"> ▶大臣官房 ▶法律諮問部 ▶保安情報部 ▶人權擁護審議會 ▶檢閱審議會 ▶刑務政策審議會 ▶事務總局 <ul style="list-style-type: none"> —企画局 —予算局 —行政革新局 —文書情報局 ▶財務監査局 <ul style="list-style-type: none"> —財務管理課 —計理課 —會計監査課 —部門別檢査課 ▶連邦警察局 ▶連邦司法局 <ul style="list-style-type: none"> —外国人課 —法務課 —国籍課 —帰化課 —管理支援課 ▶司法問題局 ▶立法問題局 | <ul style="list-style-type: none"> <li style="text-align: center;">CSC <li style="text-align: center;">DPF <li style="text-align: center;">DFJ | <p>Gabinete</p> <p>Consultoria Jurídica</p> <p>Divisão de Segurança e Informações</p> <p>Conselho de Defesa dos Direitos da Pessoa Humana</p> <p>Conselho Superior de Censura</p> <p>Conselho Nacional de Política Penitenciária</p> <p>Secretaria Geral</p> <p style="padding-left: 20px;">Secretaria de Planejamento</p> <p style="padding-left: 20px;">Secretaria de Orçamento</p> <p style="padding-left: 20px;">Secretaria de Modernização Administrativa</p> <p style="padding-left: 20px;">Secretaria de Documentação e Informática</p> <p>Inspetoria Geral de Finanças</p> <p style="padding-left: 20px;">Divisão de Administração Financeira</p> <p style="padding-left: 20px;">Divisão de Contabilidade</p> <p style="padding-left: 20px;">Divisão de Auditoria</p> <p style="padding-left: 20px;">Inspetorias Seccionais</p> <p>Departamento de Polícia Federal</p> <p>Departamento Federal de Justiça</p> <p style="padding-left: 20px;">Divisão de Permanência de Estrangeiros</p> <p style="padding-left: 20px;">Divisão de Justiça</p> <p style="padding-left: 20px;">Divisão de Nacionalidade</p> <p style="padding-left: 20px;">Divisão de Naturalização</p> <p style="padding-left: 20px;">Serviço de Apoio Administrativo</p> <p>Departamento de Assuntos Judiciários</p> <p>Departamento de Assuntos Legislativos</p> |

| | | |
|---|-----------|--|
| <ul style="list-style-type: none"> ▶ 連 邦 刑 務 局 ▶ 交 通 局 ▶ 文 書 局 ▶ 人 事 局 <ul style="list-style-type: none"> — 登録・配置課 — 法 律 課 — 給与支払・管理課 — 研修センター — 支援業務課 — 医療社会援助課 — 階級雇用管理課 ▶ 総 務 局 <ul style="list-style-type: none"> — 資材財産課 — 補助事業課 — 通 信 課 ▶ 印 刷 局 <ul style="list-style-type: none"> — 管 理 課 — 生 産 課 — 出 版 課 — 人 事 課 — 計 理 課 — 印刷技術訓練学校 ▶ 連 邦 検 察 庁 <ul style="list-style-type: none"> — 連邦検察局 — 検 察 総 局 ▶ 軍事司法検察庁 ▶ 労働司法検察庁 ▶ 選挙司法検察庁 ▶ 連邦直轄区・准州司法検察庁 | <p>DP</p> | <p>Departamento Penitenciário Federal</p> <p>Departamento Nacional de Trânsito</p> <p>Arquivo Nacional</p> <p>Departamento do Pessoal</p> <ul style="list-style-type: none"> Divisão de Cadastro e Lotação Divisão de Legislação do Pessoal Divisão de Execução e Controle de Pagamento Centro de Treinamento, Seleção e Aperfeiçoamento Serviço de Atividades de Apoio Serviço Médico e Assistência Social Serviço de Classificação e Retribuição de Cargos e Empregos <p>Departamento de Administração</p> <ul style="list-style-type: none"> Divisão de Material e Patrimônio Divisão de Atividades Auxiliares Divisão de Comunicações <p>Departamento de Imprensa Nacional</p> <ul style="list-style-type: none"> Divisão de Administração Divisão de Produção Divisão de Publicação Divisão de Pessoal Tesouraria Escola de Aprendizagem de Artes Gráficas <p>Ministério Público da União</p> <ul style="list-style-type: none"> Ministério Público Federal Procuradoria Geral da República <p>Ministério Público Militar</p> <p>Ministério Público do Trabalho</p> <p>Ministério Público Eleitoral</p> <p>Ministério Público do Distrito Federal e dos Territórios</p> |
|---|-----------|--|

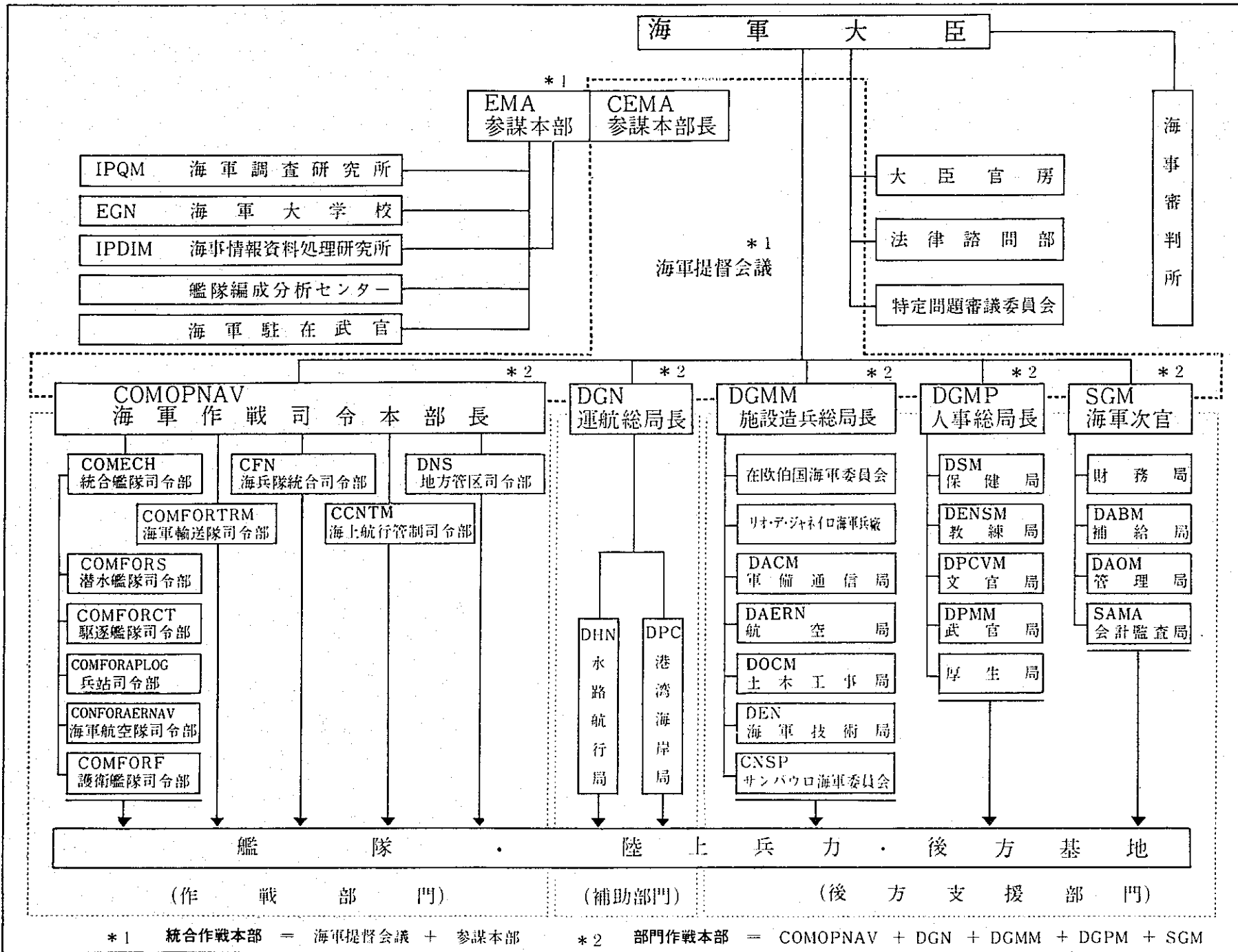

| 海 軍 省 | | Ministério da Marinha |
|--|--|--|
| 海 軍 大 臣 | | Ministro de Estado |
| <ul style="list-style-type: none"> ▶ 海軍提督会議 ▶ 海軍参謀本部 <ul style="list-style-type: none"> — 海軍大学校 — 海事調査研究所 — 海事情報資料処理研究所 — 艦隊編成分析センター ▶ 海事裁判所 ▶ 大臣官房 <ul style="list-style-type: none"> — 渉外室 — 情報センター ▶ 法律諮問部 ▶ 海域資源省際委員会 ▶ 事務総局 <ul style="list-style-type: none"> — 財務局 — 管理局 — 会計監査局 — 補給局 ▶ 人事総局 <ul style="list-style-type: none"> — 保健局 <ul style="list-style-type: none"> — リオ海軍医療センター — マルシリオ・ディアス海軍病院 — 教練局 <ul style="list-style-type: none"> — 海軍兵学校 — ヴェンデンコウク提督教練センター — 海軍学校 | <p>EMA</p> <p>EGN</p> <p>IPQM</p> <p>IPDIM</p> <p>CIRM</p> <p>SGM</p> <p>DADM</p> <p>SAMA</p> <p>DABM</p> <p>DGPM</p> <p>DSM</p> <p>DENSM</p> <p>CIAW</p> | <p>Almirantado</p> <p>Estado-Maior da Armada</p> <p>Escola de Guerra Naval</p> <p>Instituto de Pesquisas da Marinha</p> <p>Instituto de Processamento de Dados e Informática da Marinha</p> <p>Centro de Análises de Sistemas Navais</p> <p>Tribunal Marítimo</p> <p>Gabinete</p> <p>Serviço de Relações Públicas</p> <p>Centro de Informações da Marinha</p> <p>Consultoria Jurídica</p> <p>Comissão Interministerial para os Recursos do Mar</p> <p>Secretaria Geral</p> <p>Diretoria de Finanças</p> <p>Diretoria da Administração</p> <p>Serviço de Auditoria</p> <p>Diretoria de Abastecimento</p> <p>Diretoria Geral do Pessoal</p> <p>Diretoria de Saúde</p> <p>Centro Médico Naval do Rio de Janeiro</p> <p>Núcleo de Hospital Naval Marcílio Dias</p> <p>Diretoria de Ensino</p> <p>Escola Naval</p> <p>Centro de Instrução Almirante Wanderkolk</p> <p>Colégio Naval</p> |

| | | |
|---|---|--|
| <ul style="list-style-type: none"> — 文官局 — 武官局 — 厚生局 | <p>DPCVM DPMM</p> | <p>Diretoria do Pessoal Civil Diretoria do Pessoal Militar Serviço de Assistência Social da Marinha</p> |
| <p>▶ 施設造兵総局</p> <ul style="list-style-type: none"> — 航空局 — 軍備通信局 — サンパウロ海軍委員会 — 在欧伯海軍委員会 — 海軍技術局 — 土木工事局 — リオ海軍造兵廠 | <p>DGMM DAERM DACM CNSP DEN DOCM</p> | <p>Diretoria Geral do Material Diretoria de Aeronáutica Diretoria de Armamento e Comunicações Comissão Naval em São Paulo Comissão Naval Brasileira na Europa Diretoria de Engenharia Naval Diretoria de Obras Civis Arsenal de Marinha do Rio de Janeiro</p> |
| <p>▶ 運航総局</p> <ul style="list-style-type: none"> — 水路航行局 <ul style="list-style-type: none"> — モラエス・レゴ提督航行標識センター — 港湾海岸局 <ul style="list-style-type: none"> — グラサ・アラニーニャ提督研究センター — フラス・デ・アギアル研究センター — ピラポラ河川輸送研究センター | <p>DGN DHN DPC</p> | <p>Diretoria Geral de Navegação Diretoria de Hidrografia e Navegação Centro de Sinalização Náutica e Reparos Almirante Moraes Rego Diretoria de Portos e Costas Centro de Instrução Almirante Graça Aranha Centro de Instrução Braz de Aguiar Centro de Instrução de Fluviais de Pirapora</p> |
| <p>▶ 海軍作戦司令部</p> <ul style="list-style-type: none"> — 統合艦隊司令部 — 海軍航空隊司令部 — 駆逐艦隊司令部 — 潜水艦隊司令部 — 護衛艦隊司令部 — 兵站司令部 — 海兵隊総合司令部 <ul style="list-style-type: none"> — 後方司令部 — 増援司令部 — 商用戦部 | <p>COMOPNAV CCE CFAN CFC CFS CFF CFAL CFN</p> | <p>Comando de Operação Navais Comando do Chefe da Esquadra Comando da Força Aeronaval Comando da Força de Contratorpedeiros Comando da Força de Submarinos Comando da Força de Fragatas Comando da Força de Apoio Logístico Comando Geral do Corpo de Fuzileiros Navais Comando de Apoio Comando de Reforço Divisão Antíbia</p> |

| | | |
|--|---|---|
| <p>(海軍管区司令部)</p> <ul style="list-style-type: none"> — 第1海軍管区 — 第2海軍管区 — 第3海軍管区 — 第4海軍管区 — 第5海軍管区 — 第6海軍管区 — ブラジリア海軍司令部 — 海軍輸送隊司令部 — 海上航行管制司令部 | <p>DN</p> <p>1º DN</p> <p>2º DN</p> <p>3º DN</p> <p>4º DN</p> <p>5º DN</p> <p>6º DN</p> <p>CNB</p> <p>CFTM</p> <p>CCNTM</p> | <p>(Distritos e Comandos Navais)</p> <p>1º Distrito Naval (Rio de Janeiro)</p> <p>2º " (Salvador)</p> <p>3º " (Natal)</p> <p>4º " (Belém)</p> <p>5º " (Florianópolis)</p> <p>6º " (Ladário)</p> <p>Comando Naval de Brasília</p> <p>Comando da Força de Transporte da Marinha</p> <p>Comando de Controle Naval e Tráfego Marítimo</p> |
| <p>■ 外 郭 団 体</p> <ul style="list-style-type: none"> ▷ 海軍省職員団体住宅建設金庫 ▷ 特別プロジェクト管理委員会 | <p>“Administração Indireta”</p> <p>Caixa de Construção de Casas para o Pessoal do Ministério da Marinha</p> <p>Comissão Gerencial de Projetos Especiais</p> | |

鉱山動力大臣

| 直 属 機 関 | |
|---------|----------|
| CSM | 鉱山審議会 |
| CSE | エネルギー審議会 |
| GEIMI | 鉱業行政グループ |

大臣官房

法律諮問部

DSI
保安情報部

事務総局
(鉱山動力次官)

IGF
財務監査局

総務局

人事局

DNPM
鉱産局

CNP
国家石油審議会

DNAEE
水資源電力局

| 独 立 機 関 | |
|---------|----------|
| CNEN | 国家原子力委員会 |

| 半官半民会社 | |
|------------|-------------------|
| PETROBRAS | ブラジル石油公社 |
| CVRD | リオ・ドーセ峡谷会社 |
| ELETROBRAS | ブラジル中央電力公社 |
| ICC | サンタ・カタリーナ石炭化学工業会社 |
| CDRM | 鉱物資源調査公社 |
| CAEEB | ブラジル電気企業援助会社 |
| NUCLEBRAS | ブラジル原子力公社 |

| | | |
|--|--|---|
| <p>鉱山動力省</p> | | <p>Ministério das Minas e Energia</p> |
| <p>鉱山動力大臣</p> | | <p>Ministro de Estado</p> |
| <p>▶大臣官房 └補佐官</p> <p>▶法律諮問部</p> <p>▶保安情報部</p> <p>▶鉱山審議会</p> <p>▶エネルギー審議会</p> <p>▶鉱業行政グループ</p> <p>▶事務総局</p> <p>▶財務監査局</p> <p>▶総務部</p> <p>▶人事局</p> <p>▶鉱産局</p> <p>└鉱物経済課</p> <p>└地質鉱物課</p> <p>└鉱産振興課</p> <p>└鉱産局地方支局</p> <p>└第1支局 -ポルト・アレグレ</p> <p>└第2支局 -サンパウロ</p> <p>└第3支局 -ベロ・オリゾンテ</p> <p>└第4支局 -レシフェ</p> <p>└第5支局 -ベレーン</p> <p>└第6支局 -ゴイアニア</p> | <p>DSI</p> <p>CSM</p> <p>CSE</p> <p>GEIMI</p> <p>IGF</p> <p>DNPM</p> <p>DEM</p> <p>DGM</p> <p>DFPM</p> | <p>Gabinete</p> <p>Assessores</p> <p>Consultoria Juridica</p> <p>Divisão de Segurança e Informações</p> <p>Conselho Superior de Minas</p> <p>Conselho Superior de Energia</p> <p>Grupo Executivo da Indústria de Mineração</p> <p>Secretaria Geral</p> <p>Inspetoria Geral de Finanças</p> <p>Departamento de Administração</p> <p>Departamento do Pessoal</p> <p>Departamento Nacional de Produção Mineral</p> <p>Divisão de Economia Mineral</p> <p>Divisão de Geologia e Mineralogia</p> <p>Divisão de Fomento da Produção Mineral</p> <p>Distritos do DNPM</p> <p>1º - Porto Alegre</p> <p>2º - São Paulo</p> <p>3º - Belo Horizonte</p> <p>4º - Recife</p> <p>5º - Belém</p> <p>6º - Goiânia</p> |

- 第7支局 - サルバドール
- 第8支局 - マナウス
- 第9支局 - リオ・デ・ジャネイロ

- ▶ 国家石油審議会
- ▶ 水資源電力局
- ▶ 国家原子力委員会

■ 半官半民会社

- ▷ ブラジル石油公社
- ▷ ペトロブラス化学会社
- ▷ リオ・ドーセ峡谷会社
- ▷ アルブラス社
- ▷ アルノルテ社
- ▷ セニブラ社
- ▷ フロニブラ社
- ▷ ブラジル中央電力公社
- ▷ サンタ・カタリーナ石炭化学工業会社
- ▷ 鉱物資源調査公社
- ▷ ブラジル電気企業援助公社
- ▷ ブラジル原子力公社

CNP
DNAEE
CNEN

PETROBRÁS
PETROQUISA
CYRD
ALBRÁS
ALUNORTE
CENIBRA
FLONIBRA
ELETROBRÁS
ICC
CPRM
CAEEB
NUCLEBRÁS

- 7º - Salvador
- 8º - Manaus
- 9º - Rio de Janeiro

Conselho Nacional do Petróleo
Departamento Nacional de Águas e Energia Elétrica
Comissão Nacional de Energia Nuclear

Petróleo Brasileiro S.A.
Petrobrás Química S.A.
Companhia Vale do Rio Doce
Alumínio Brasileiro S.A.
Alumina do Norte do Brasil S.A.
Celulose Nipo-Brasileira S.A.
Empreendimentos Florestais S.A.
Centrais Elétricas Brasileiras S.A.
Indústria Carboquímica Catarinense S.A.
Companhia de Pesquisa de Recursos Minerais
Companhia Auxiliar de Empresas Elétricas Brasileiras
Empresas Nucleares Brasileiras S.A.

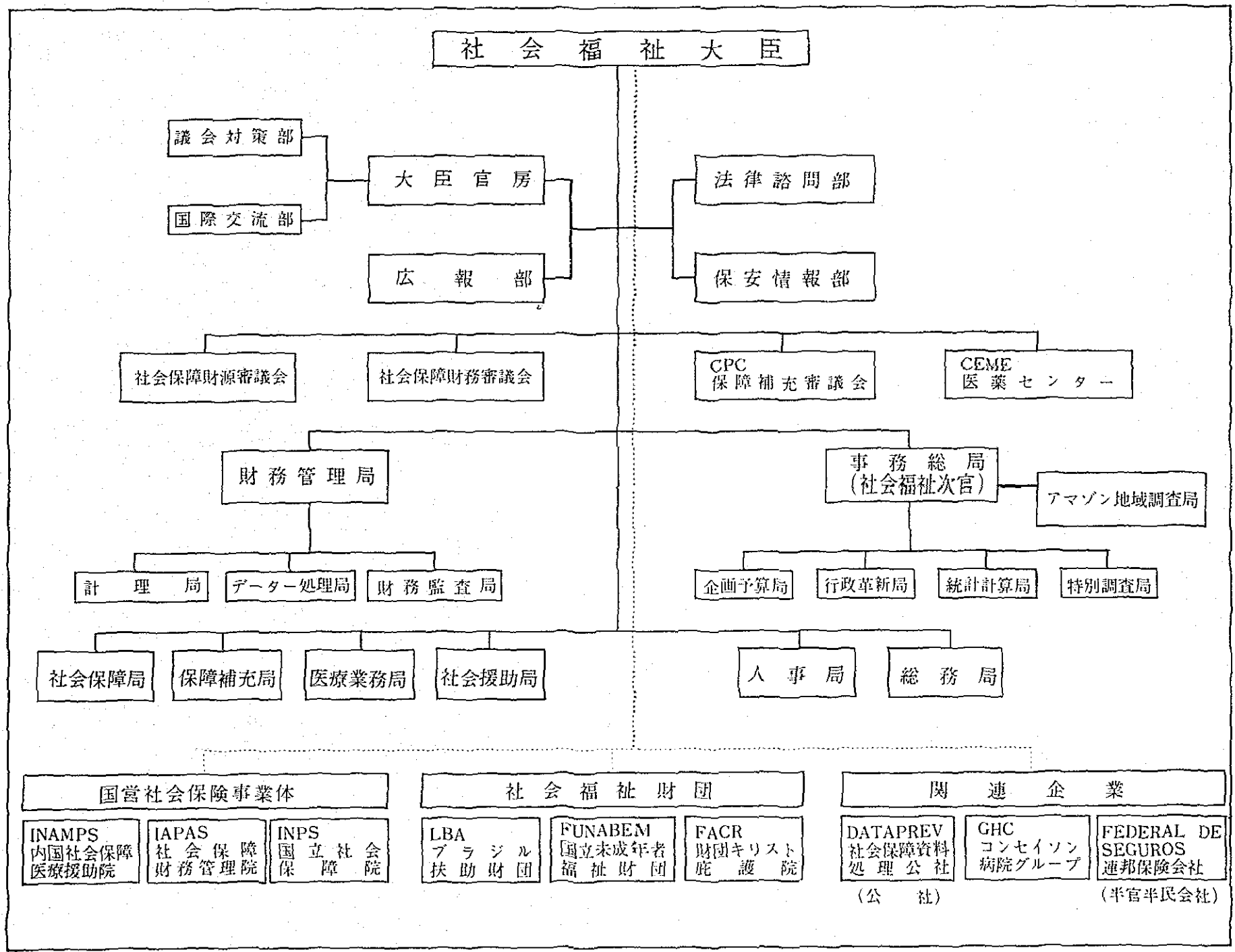

| 社会福祉省 | MPAS | Ministério da Previdência e Assistência Social |
|--|------|---|
| 社会福祉大臣 | | Ministro de Estado |
| <ul style="list-style-type: none"> ▶大臣官房 <ul style="list-style-type: none"> — 議会対策部 — 国際交流部 ▶法律諮問部 ▶広報調整部 ▶保安情報部 ▶事務総局 <ul style="list-style-type: none"> — アマゾン地域研究局 — 企画予算局 — 行政革新局 — 特別調査局 — 統計計算局 ▶財務管理局 <ul style="list-style-type: none"> — 財務監査部 — 計理部 — データー処理部 ▶社会保障局 ▶社会福祉局 ▶医療業務局 ▶保障補充局 ▶総務局 ▶人事局 ▶社会保障財源審議会 | | <p>Gabinete</p> <ul style="list-style-type: none"> Coordenadoria de Assuntos Parlamentares Coordenadoria de Intercâmbio Internacional <p>Consultoria Jurídica</p> <p>Coordenadoria de Comunicação Social</p> <p>Divisão de Segurança e Informações</p> <p>Secretaria Geral</p> <ul style="list-style-type: none"> Coordenadoria da Amazônia Legal Secretaria de Planejamento e Orçamento Secretaria de Modernização Administrativa Secretaria de Estudos Especiais Secretaria de Estatística e Atuária <p>Secretaria de Controle Interno</p> <ul style="list-style-type: none"> Secretaria de Administração Financeira Secretaria de Contabilidade Secretaria de Processamento de Dados <p>Secretaria de Previdência Social</p> <p>Secretaria de Assistência Social</p> <p>Secretaria de Serviços Médicos</p> <p>Secretaria de Previdência Complementar</p> <p>Departamento de Administração</p> <p>Departamento de Pessoal</p> <p>Conselho de Recursos da Previdência Social</p> |

| | | |
|----------------|----------|--|
| ▶ 社会保障財務審議会 | CPC | Conselho de Administração Financeira da Previdência e Assistência Social |
| ▶ 補充保障審議会 | CEME | Conselho de Previdência Complementar |
| ▶ 医療センター | | Central de Medicamentos |
| ■ 国営社会・保険事業体 | | |
| ▷ 国立社会保障院 | INPS | Instituto Nacional de Previdência Social |
| ▷ 内国社会保障医療援助院 | INAMPS | Instituto Nacional de Assistência Médica da Previdência Social |
| ▷ 社会保障財務管理院 | IAPAS | Instituto de Administração Financeira e Assistência Social |
| ■ 社会福祉財団 | | |
| ▷ 国立未成年者福祉財団 | FUNABEM | Fundação Nacional do Bem-Estar do Menor |
| ▷ 財団キリスト庇護院 | FACE | Fundação do Abrigo do Cristo Redentor |
| ▷ ブラジル扶助財団 | LBA | Fundação Legião Brasileira de Assistência |
| ■ 関連企業 | | |
| ▷ 社会保障データ処理公社 | DATAPREV | Empresa de Processamento de Dados da Previdência Social |
| ▷ 連邦保険会社 | | Federal de Seguros S.A. |
| ▷ コンセイソン病院グループ | | Grupo Hospital Conceição |

外 務 大 臣

外交使節
大使館
公使館
常任代表団

領事事務
総領事館
領事館
副領事館
名誉領事館
領事事務

財 団
アレクサンドレ・グスマン財団

外務省
国際機関
混合委員会

協議機関
CCRE 調整委員会
CAM 叙勲委員会
特別委員会

大臣官房
SEM 多国籍政治
経済担当特別部
SEB 二国間政治
経済担当特別部
SAL 議会担当部
SEI 情報部

SEDOC 外交文書部
ID 大臣儀礼室
CAP 政務調整部
CAE 経済通商調整部
法律諮問部
DSI 保安情報部

IGF 財務監査局

SG 事務総局 (外務次官)

外交問題調整部 国家計画部 特別プロジェクト調整部 政策企画調整部 経済企画調整部 総務通信問題調整部 建物管理委員会

米州局 DEU 欧州局 アフリカ局 近東局 アジア・太平洋局 DOI 国際機構局 DAR 米州地域機構局

DEC 経済局 DPR 通商振興局

DCT 科学技術協力局 文化協力広報室 DCJ 領事事務局 IRBR リオ・ブランコ外交官養成所 儀典局

DA 官房総局 DCD 通信文書局

リオ・デ・ジャネイロ地方事務所 MHD イタマラチ歴史外交博物館

国境画定第一委員会 国境画定第二委員会

外務省

外務省組織図 (本省・局・課)

外務省

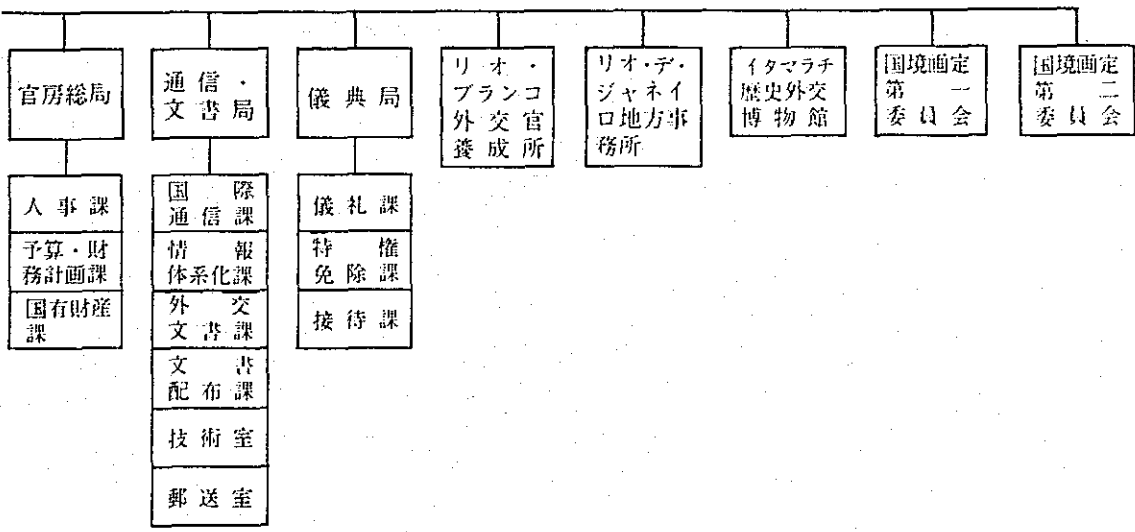
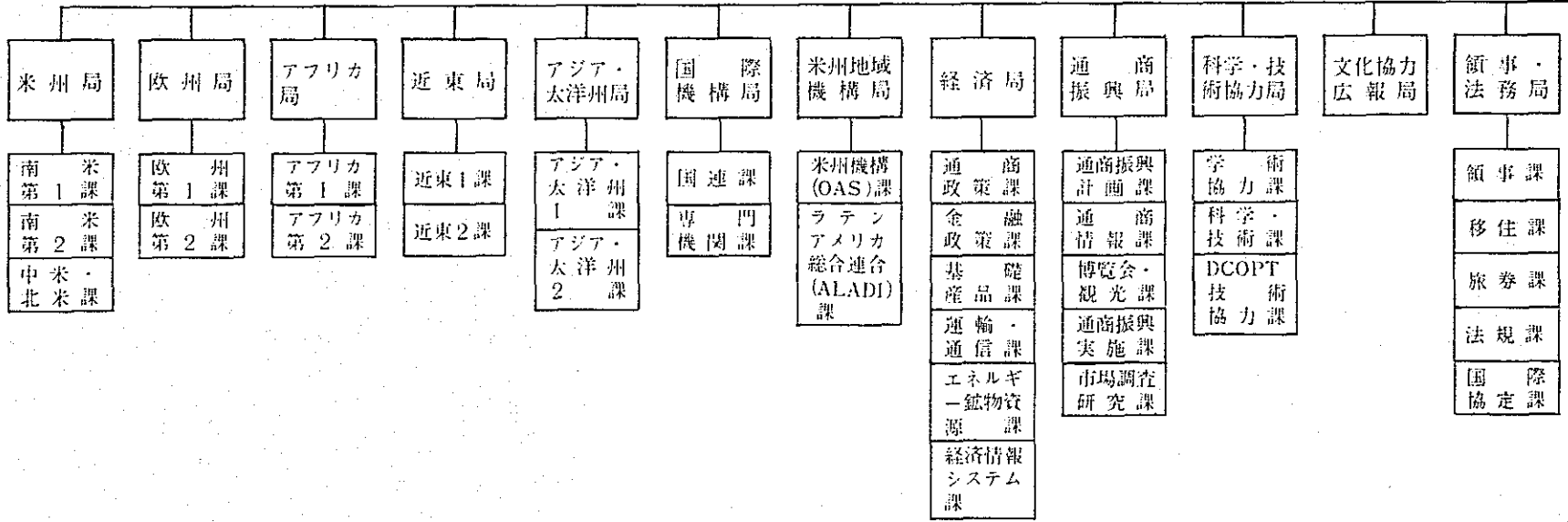

| 外 務 省 | MRE | Ministério das Relações Exteriores |
|---|--|---|
| 外 務 大 臣 | | Ministro de Estado |
| <ul style="list-style-type: none"> ▶大臣官房 ▶多国間政治経済担当特別部 ▶二国間政治経済担当特別部 ▶国会担当部 ▶情報部 ▶外交文書部 ▶大臣儀礼室 ▶経済通商調整部 ▶政務調整部 ▶法律諮問部 ▶保安情報部 ▶外務総局 ▶外交問題調整局 ▶国家計画部 ▶特別プロジェクト調整部 ▶政策企画調整部 ▶経済通商問題調整部 ▶管理通信問題調整部 ▶建築物管理委員会 ▶官房総局 <ul style="list-style-type: none"> — 総局長室 — 人事課 | <ul style="list-style-type: none"> SEM SEB SEI SEDOC ID CAE CAP DSI SG CP CPN CPE CPP | <ul style="list-style-type: none"> Gabinete Secretaria Especial de Assuntos Políticas e Econômicas da Área Internacional Multilateral Secretaria Especial de Assuntos Políticos e Econômicos da Área Internacional Bilateral Secretaria de Assuntos Legislativos Secretaria de Informações Secretaria de Documentação de Política Exterior Introdutoria Diplomática Coordenadoria de Assuntos Econômicos e Comerciais Coordenadoria de Assuntos Políticos Consultoria Jurídica Divisão de Segurança e Informações Secretaria Geral das Relações Exteriores Coordenadoria de Assuntos Diplomáticos Coordenadoria de Acompanhamento de Planos Nacionais Coordenadoria de Projetos Especiais Coordenadoria de Planejamento Político Coordenadoria de Assuntos Econômicos e Comerciais Coordenadoria de Assuntos Administrativos e de Comunicações Comissão de Coordenação dos Edifícios da Secretaria do Estado Departamento Geral de Administração <ul style="list-style-type: none"> Gabinete do Chefe do Dep. Geral Divisão do Pessoal |

| | | |
|---|--|--|
| <ul style="list-style-type: none"> — 予算・財務計画課 — 国有財産課 ▶ 米 州 局 <ul style="list-style-type: none"> — 南米第一課 — 南米第二課 — 中米・北米課 ▶ 欧 州 局 <ul style="list-style-type: none"> — 欧州第一課 — 欧州第二課 ▶ ア フ リ カ 局 <ul style="list-style-type: none"> — アフリカー課 — アフリカ二課 ▶ 近 東 局 <ul style="list-style-type: none"> — 近 東 一 課 — 近 東 二 課 ▶ アジア・太洋州局 <ul style="list-style-type: none"> — アジア・太洋州一課 — アジア・太洋州二課 ▶ 国 際 機 関 局 <ul style="list-style-type: none"> — 国 連 課 — 専門機関課 ▶ 米州地域機構局 <ul style="list-style-type: none"> — 米州機構課 — ラテンアメリカ統合連合課 ▶ 経 済 局 <ul style="list-style-type: none"> — 通商政策課 — 金融政策課 — 基礎産品課 — 運輸通信課 — エネルギー・鉱物資源課 — 経済情報システム ▶ 通 商 振 興 局 | | <p>Divisão de Orçamento e Programação Financeira Divisão do Patrimônio</p> <p>Departamento das Américas Divisão da América Meridional I Divisão da América Meridional II Divisão da América Central e Setentrional</p> <p>Departamento da Europa Divisão da Europa I Divisão da Europa II</p> <p>Departamento da África Divisão da África I Divisão da África II</p> <p>Departamento do Oriente Próximo Divisão do Oriente Próximo I Divisão do Oriente Próximo II</p> <p>Departamento da Ásia e Oceânia Divisão da Ásia e Oceânia I Divisão da Ásia e Oceânia II</p> <p>Departamento de Organismos Internacionais Divisão das Nações Unidas Divisão de Organismos Internacionais Especializados</p> <p>Departamento de Organismos Regionais Americanos Divisão da Organização dos Estados Americanos Divisão da Associação Latino-Americana de Integração</p> <p>Departamento Econômico Divisão de Política Comercial Divisão de Política Financeira Divisão de Produtos de Base Divisão de Transportes e Comunicações Divisão de Energia e Recursos Minerais Divisão de Estudos e Pesquisa de Mercado</p> <p>Departamento de Promoção Comercial</p> |
|---|--|--|

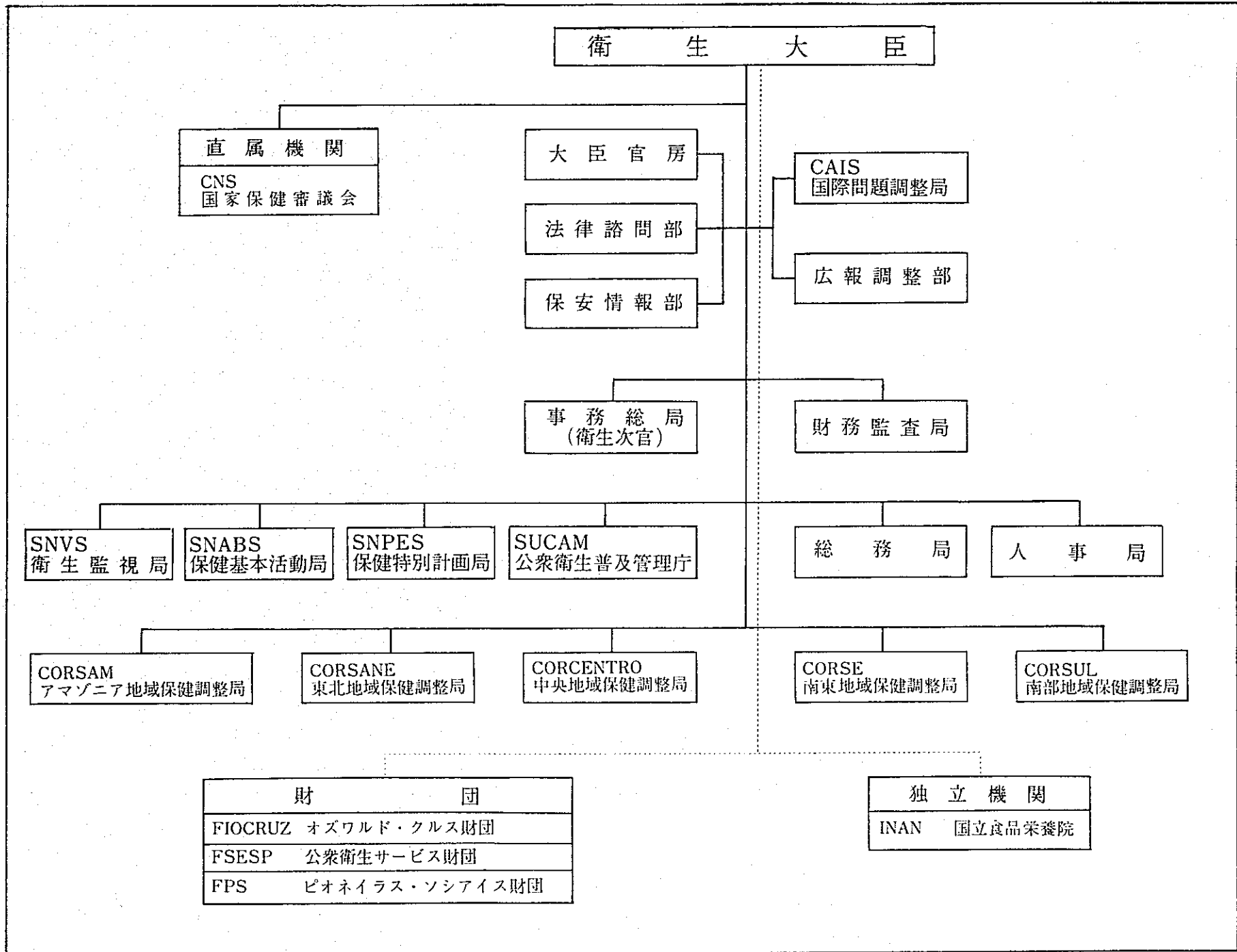

| 衛 生 省 | MS | Ministério da Saúde |
|---|----|---|
| 衛 生 大 臣 | | Ministro de Estado |
| <p>▶大臣官房 — 大臣官房リオ・デ・ジャネイロ代表部</p> <p>▶法律諮問部</p> <p>▶保安情報部</p> <p>▶国際問題調整局</p> <p>▶広報調整局</p> <p>▶国家保健審議会 — (技術部会) — 食品部会 — 化粧品部会 — 麻薬・毒物部会 — 血液治療部会 — 医薬品部会 — 家庭治療部会 — 薬学委員会 — 国家保険基金</p> <p>▶事務総局 — 予算計画局 — 企画局 — 行政革新局 — 人的資源局 — 科学技術局 — 文書センター</p> <p>▶財務監督局 — 計理課 — 会計監査課 — 財務管理課</p> | | <p>Gabinete Representante do Gabinete do Ministro no Rio de Janeiro</p> <p>Consultoria Jurídica</p> <p>Divisão de Segurança e Informações</p> <p>Coordenadoria de Assuntos Internacionais de Saúde</p> <p>Coordenadoria de Comunicação Social</p> <p>Conselho Nacional de Saúde (Câmaras Técnicas) Câmara Técnica de Alimentos Câmara Técnica de Cosméticos Câmara Técnica de Entorpecentes e Tóxicos Câmara Técnica de Hemoterapia Câmara Técnica de Medicamentos Câmara Técnica de Saneantes Domissanitários Comissão Permanente de Revisão da Farmacopéia Fundo Nacional de Saúde</p> <p>Secretaria Geral Secretaria de Orçamento e Programação Orçamentária Secretaria de Planejamento Secretaria de Modernização Administrativa Secretaria de Recursos Humanos Secretaria de Ciência e Tecnologia Centro de Documentação</p> <p>Inspetoria Geral de Finanças Divisão de Contabilidade Divisão de Auditoria Divisão de Administração Financeira</p> |

衛
生
省

| | | |
|--|--------------|--|
| <ul style="list-style-type: none"> — ブラジリア財務監督課 — リオ・デ・ジャネイロ財務監督課 | | <p>Inspetoria Seccional de Finanças em Brasília Inspetoria Seccional de Finanças no Rio de Janeiro</p> |
| <p>▶ 衛生監視局</p> <ul style="list-style-type: none"> — 企画課 — 法規課 — 管理課 — 医薬品衛生監視課 — 治療薬衛生監視課 — 化粧品衛生監視課 — 食料品衛生監視課 — 港湾・空港・国境衛生監視課 | <p>SNVS</p> | <p>Secretaria Nacional de Vigilâncias Sanitárias</p> <p>Divisão de Planejamento Divisão Legal Divisão de Administração Divisão Nacional de Vigilância Sanitária de Medicamentos Divisão Nacional de Vigilância Sanitária de Produtos Saneantes Domissanitários Divisão Nacional de Vigilância Sanitária de Cosméticos Divisão Nacional de Vigilância Sanitária de Alimentos Divisão Nacional de Vigilância Sanitária de Portos, Aeroportos e Fronteiras</p> |
| <p>▶ 保健基本活動局</p> <ul style="list-style-type: none"> — 企画課 — 公衆保健研究所担当課 — 保健業務機構課 — 保健教育課 — 伝染病課 — 生態・環境衛生課 — 普及技術課 — 管理課 | <p>SNABS</p> | <p>Secretaria Nacional de Ações Básicas da Saúde</p> <p>Divisão de Planejamento Divisão Nacional de Laboratórios de Saúde Pública Divisão Nacional de Organização de Serviços de Saúde Divisão Nacional de Educação em Saúde Divisão Nacional de Epidemiologia Divisão Nacional de Ecologia Humana e Saúde Ambiental Divisão Técnica de Divulgação Divisão de Administração</p> |
| <p>▶ 保健特別計画局</p> <ul style="list-style-type: none"> — 呼吸器衛生課 — 精神衛生課 — 慢性疾患課 — 国立がん研究所 — 皮膚病課 — 母子保健課 — 企画課 — 管理課 — 普及技術課 | <p>SNPES</p> | <p>Secretaria Nacional de Programas Especiais de Saúde</p> <p>Divisão Nacional de Pneumologia Sanitária Divisão Nacional de Saúde Mental Divisão Nacional de Doenças Crônicas-Degenerativas Instituto Nacional de Câncer Divisão Nacional de Dermatologia Sanitária Divisão Nacional de Saúde Materno-Infantil Divisão de Planejamento Divisão de Administração Divisão Técnica de Divulgação</p> |
| <p>▶ 公衆衛生普及管理庁</p> <ul style="list-style-type: none"> — 風土病対策局 | <p>SUCAM</p> | <p>Superintendência de Campanhas de Saúde Pública</p> <p>Departamento de Erradicação e Controle de Epidemias</p> |

| | | |
|---|---|--|
| <ul style="list-style-type: none"> — 財務管理局 — 管理局 — 人事局 — 各地方支局 <p>▶ 総務局</p> <ul style="list-style-type: none"> — 資材課 — 国有財産管理課 — 公共建築物・施設課 — 事業課 — 業務通信課 — 運輸課 — 予算・財務課 <p>▶ 人事局</p> <ul style="list-style-type: none"> — 登録任用課 — 職務・雇用課 — 採用・人選・研究課 — 法律課 — 補助業務課 <p>▶ アマゾン地域保健調整局</p> <p>▶ 東北地域保健調整局</p> <p>▶ 中央地域保健調整局</p> <p>▶ 南東地域保健調整局</p> <p>▶ 南部地域保健調整局</p> <p>■ 財団</p> <ul style="list-style-type: none"> ▷ オズワルド・クルス財団 ▷ 公衆衛生サービス財団 ▷ ピオネイラス・ソシアイス財団 <p>■ 独立機関</p> <ul style="list-style-type: none"> ▷ 国立食品栄養院 | <p>CORSAM</p> <p>CORSANE</p> <p>CORCENTRO</p> <p>CORSE</p> <p>CORSUL</p> <p>FIOCRUZ</p> <p>FSESP</p> <p>FPS</p> <p>INAN</p> | <p>Departamento de Administração Financeira</p> <p>Departamento de Administração</p> <p>Departamento do Pessoal</p> <p>Diretorias Regionais da SUCAM</p> <p>Departamento de Administração</p> <ul style="list-style-type: none"> Divisão de Material Divisão de Administração Patrimonial Divisão de Edifícios Públicos e Instalações Divisão de Obras Divisão de Comunicações Administrativas Divisão de Transportes Divisão de Execução Orçamentária e Financeira <p>Departamento do Pessoal</p> <ul style="list-style-type: none"> Divisão de Cadastro e Lotação Divisão de Classificação de Cargos e Empregos Divisão de Recrutamento, Seleção e Aperfeiçoamento Divisão de Orientação e Legislação do Pessoal Serviço de Atividades de Apoio <p>Coordenadoria Regional de Saúde da Amazônia</p> <p>Coordenadoria Regional de Saúde do Nordeste</p> <p>Coordenadoria Regional de Saúde do Centro-Oeste</p> <p>Coordenadoria Regional de Saúde do Sudoeste</p> <p>Coordenadoria Regional de Saúde do Sul</p> <p>(Fundações)</p> <ul style="list-style-type: none"> Fundação Oswaldo Cruz Fundação Serviços da Saúde Pública Fundação das Pioneiras Sociais <p>(Autarquia)</p> <ul style="list-style-type: none"> Instituto Nacional de Alimentação e Nutrição |
|---|---|--|

勞 働 大 臣

大臣官房

CJ
法律諮問部

事務總局
(労働次官)

社会報道調整部

DSI
保安情報部

財務監査局

直 属 機 関

CNPS 国家貸金政策審議会

CFMO 連邦労働力審議会

CSTM 海上労働高等審議会

CDT 労働法委員会

SENAR
農村職業訓練業務局

PEBE
契学金業務特別局

DP
人事局

DA
総務局

SRT
労使関係局

SES
雇用貸金局

SMO
労働力局

移民局

社会振興局

労働安全
医療局

DTMS
海上労働事務所

DRTS
地方労働事務所

財 団

FUNDACENTRO
労働安全医療財団

自 由 業 営 業 監 督 委 任 機 構

- 社会援助
- 図書館組織管理
- 会計士
- 不動産業
- エコノミスト

- 看護婦
- 技師・建築家・農技師
- 統計
- 薬局
- 医師

- 獣医
- 歯科医
- 心理学者
- 広報活動
- 化学者

- 商業代理業
- 管理技師
- 物理療法
- 音楽家

| 勞 働 省 | MTB | Ministério do Trabalho |
|---|---|--|
| 勞 働 大 臣 | | Ministro de Estado |
| ▶大臣官房 ▶法律諮問部 ├─事務局 └─労働功勞章委員会事務所 ▶社会報道調整局 ├─報道部 ├─渉外部 ├─管理部 └─国会対策部 ▶保安情報部 ├─情報対処課 ├─保安・動員課 └─管理援助課 ▶連邦労働力審議会 ▶貨金政策審議会 ▶海上労働委員会 ▶雇用政策委員会 ▶民芸品諮問委員会 ▶事務総局 ├─官房 ├─企画局 ├─予算局 ├─行政革新局 ├─地方機関・諮問機関担当局 ├─特別調査局 └─補助業務局 | CJ DSI CNPS CSTM | Gabinete do Ministro Consultoria Juridica Secretaria Executiva Secretaria da Comissão da Ordem do Mérito do Trabalho Coordenadoria de Comunicação Social Assessoria de Imprensa Assessoria de Relações Públicas Secretaria Administrativa Coordenadoria de Assuntos Parlamentares Divisão de Segurança e Informações Seção de Informações e Contra-Informações Seção de Segurança Nacional e Mobilização Seção de Apoio Administrativo Conselho Federal de Mão-de-Obra Conselho Nacional de Política Salarial Conselho Superior do Trabalho Marítimo Conselho de Política de Emprego Comissão Consultiva de Artesanato Secretaria Geral Gabinete Secretaria de Planejamento Secretaria de Orçamento e Finanças Secretaria de Modernização Administrativa Secretaria de Órgãos Regionais e Colegiados Secretaria de Estudos Especiais Serviço de Atividades Auxiliares |

労働省

- リオ・デ・ジャネイロ州事務所
- 文書・情報センター
- 文書・出版調整局
- 家族調査・予算調整局
- データー処理調整局
- 労働力開発援助プログラム

▶ 財務監査局

- 財務管理課
- 計理課
- 会計監査課
- 管理課
- 部門別財務監査課

▶ 労働安全医療局

- 労働医学部
- 労災予防プログラム部
- 労働安全部
- 補助事業部

▶ 社会振興局

- 労働者社会援助部
- 労働者文化・体育・レジャー部
- 労働者援助活動部
- 社会調査研究部

▶ 移民局

- 調査研究部
- 外国人労働力選定部
- 移民統合部
- 補助活動部

▶ 労働力局

- 職業訓練部
- 調査、分析、方法部
- 補助業務部

SMO

- Núcleo do Estado do Rio de Janeiro
- Centro de Documentação e Informática
- Coordenadoria de Documentação e Publicação
- Coordenadoria de Estudos e Orçamento Familiar
- Coordenadoria de Processamento de Dados
- Programa de Apoio ao Desenvolvimento da Mão-de-Obra

Inspetoria Geral de Finanças

- Divisão de Administração Financeira
- Divisão de Contabilidade
- Divisão de Auditoria
- Serviço de Administração
- Inspetorias Seccionais de Finanças

Secretaria de Segurança e Medicina do Trabalho

- Subsecretaria de Medicina do Trabalho
- Subsecretaria de Programa de Prevenção de Acidente do Trabalho
- Subsecretaria de Segurança do Trabalho
- Serviço de Atividades Auxiliares

Secretaria de Promoção Social

- Subsecretaria de Desenvolvimento Social do Trabalhador
- Subsecretaria de Cultura, Esportes e Lazer do Trabalhador
- Subsecretaria de Assistência ao Trabalhador e Órgãos de Classe
- Subsecretaria de Estudos e Pesquisas Sociais

Secretaria de Imigração

- Subsecretaria de Estudos e Pesquisas
- Subsecretaria de Seleção de Mão-de-Obra Estrangeira
- Subsecretaria de Integração de Imigrantes
- Serviço de Atividades Auxiliares

Secretaria de Mão de Obra

- Subsecretaria de Formação Profissional
- Subsecretaria de Estudos, Análise e Metodologia
- Serviço de Atividades Auxiliares

| | | |
|---|--------------|--|
| <p>▶雇用賃金局</p> <ul style="list-style-type: none"> — 給与部 — 補助業務部 | <p>SES</p> | <p>Secretaria de Emprego e Salário</p> <p>Subsecretaria de Salário</p> <p>Serviço de Atividades Auxiliares</p> |
| <p>▶労使関係局</p> <ul style="list-style-type: none"> — 労働保護部 — 組合問題部 — 補助業務部 | <p>SRT</p> | <p>Secretaria de Relações do Trabalho</p> <p>Subsecretaria de Proteção ao Trabalho</p> <p>Subsecretaria de Assuntos Sindicais</p> <p>Serviço de Atividades Auxiliares</p> |
| <p>▶総務局</p> <ul style="list-style-type: none"> — 事業部 — 国有財産管理課 — 補助業務課 — 財務管理課 — リオ・デ・ジャネイロ事務所 | <p>DA</p> | <p>Departamento de Administração</p> <p>Divisão de Obras</p> <p>Divisão de Administração Patrimonial</p> <p>Divisão de Atividades Auxiliares</p> <p>Divisão de Administração Financeira</p> <p>Núcleo de Administração no Rio de Janeiro</p> |
| <p>▶人事局</p> <ul style="list-style-type: none"> — 登録・任用・雇用課 — 法律課 — 採用・人選課 — 研修センター — 医療社会援助業務課 — 補助業務課 — リオ・デ・ジャネイロ事務所 | <p>DP</p> | <p>Departamento do Pessoal</p> <p>Divisão de Cadastro e Classificação de Cargos e Emprego</p> <p>Divisão de Legislação do Pessoal</p> <p>Divisão de Recrutamento e Seleção</p> <p>Centro de Treinamento e Aperfeiçoamento</p> <p>Serviço de Assistência Médico-Social</p> <p>Divisão de Atividades Auxiliares</p> <p>Núcleo do Pessoal no Rio de Janeiro</p> |
| <p>▶奨学金特別事業局</p> | <p>PEBE</p> | <p>Serviço Especial de Bolsas de Estudo</p> |
| <p>▶農村職業訓練業務局</p> | <p>SENAR</p> | <p>Serviço Nacional de Formação Profissional Rural</p> |
| <p>▶地方労働事務所</p> | <p>DRTS</p> | <p>Delegacias Regionais do Trabalho</p> |
| <p>▶海上労働事務所</p> | <p>DTMS</p> | <p>Delegacias do Trabalho Marítimo</p> |
| <p>■ 関連機関</p> <ul style="list-style-type: none"> ▷ 連邦社会援助員審議会 ▷ 連邦図書館組織管理学審議会 ▷ 連邦会計学審議会 | | <p>(Entidades Vinculadas)</p> <p>Conselho Federal de Assistentes Sociais</p> <p>Conselho Federal de Biblioteconomia</p> <p>Conselho Federal de Contabilidade</p> |

| | | |
|---|--|---|
| <ul style="list-style-type: none"> ▷ 連邦不動産業者審議会 ▷ 連邦経済学審議会 ▷ 連邦看護学審議会 ▷ 連邦医学審議会 ▷ 連邦獣医学審議会 ▷ 連邦歯科医学審議会 ▷ 連邦心理学審議会 ▷ 連邦涉外専門家審議会 ▷ 連邦化学審議会 ▷ 連邦商業代理業者審議会 ▷ 連邦管理技師審議会 ▷ 連邦物理療法審議会 ▷ 連邦音楽家会審議会 ▷ 連邦技師・建築士・農学士審議会 ▷ 連邦統計審議会 ▷ 連邦薬剤業審議会 ▷ 全国工業職業訓練機関 ▷ 工業関係社会サービス機関 ▷ 全国商業職業訓練機関 ▷ 商業関係社会サービス機関 | <p>SENAI SESI SENAC SESC</p> | <p>Conselho Federal de Corretores de Imóveis Conselho Federal de Economia Conselho Federal de Enfermagem Conselho Federal de Medicina Conselho Federal de Medicina Veterinária Conselho Federal de Odontologia Conselho Federal de Psicologia Conselho Federal de Profissionais de Relações Públicas Conselho Federal de Química Conselho Federal de Representes Comerciais Conselho Federal de Técnicos de Administração Conselho Federal de Fisioterapia e Terapia Ocupacional Conselho Federal da Ordem dos Músicos do Brasil Conselho Federal de Engenharia, Arquitetura e Agronomia Conselho Federal de Estatística Conselho Federal de Farmácia Serviço Nacional de Aprendizagem Industrial Serviço Social da Indústria Serviço Nacional de Aprendizagem Comercial Serviço Social do Comércio</p> |
| <p>■ 財 団</p> <ul style="list-style-type: none"> ▷ 労働安全医療財団 | <p>FUNDA-CENTRO</p> | <p>Fundação "Jorge Duprat Figueiredo" de Segurança e Medicina no Trabalho</p> |

運輸大臣

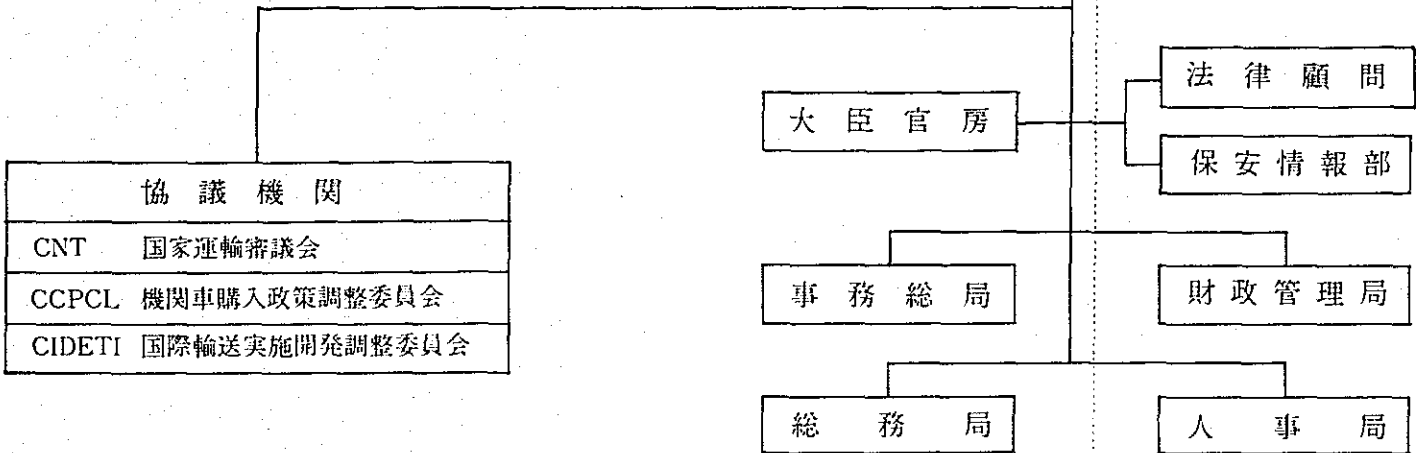

| 独立機関 | |
|-------|-------------------|
| 調査・企画 | |
| 都市交通 | |
| 道路 | * DNER 連邦道路局 |
| 海運・造船 | * SUNAMAM 国家商船管理庁 |
| 港湾・水路 | |
| 鉄道 | |

| 官民合弁会社 | |
|----------|-------------------|
| | |
| | |
| CNLB | ブラジル・ロイド海運公社 |
| ENASA | アマゾン航行公社 |
| SNBP | パシヤ・ド・プラタ航運サービス |
| CBD | ブラジル浚渫公社 |
| CODOMAR | マラニオン埠頭公社 |
| CODERNE | リオ・グランデ・ド・ノルテ埠頭公社 |
| CODESP | |
| PORTUS | |
| RFFSA | 連邦鉄道公社 |
| AGEF | 鉄道倉庫公社 |
| CNSF | サンフランシスコ航運公社 |
| ERNCSA | 船舶修復公社 |
| STBG | グァナバラ湾運輸サービス |
| CDC | セアラ埠頭公社 |
| CDRJ | リオ・デ・ジャネイロ埠頭公社 |
| CODEBA | バイア埠頭公社 |
| CDP | パラ埠頭公社 |
| PORTOCEL | バーラ・ド・リアショ専用港公社 |
| TRENSURB | |
| ENGEFER | 鉄道エンジニアリンク公社 |

| 公社 | |
|------------|------------------|
| *GEIPOT | ブラジル運輸計画公社 |
| *EBTU | ブラジル都市交通公社 |
| ECEX | 特別工事建設エンジニアリング公社 |
| *PORTOBRAS | ブラジル港湾公社 |

運輸省

| | | |
|--|--|--|
| 運 輸 省 | | Ministério dos Transportes |
| 運 輸 大 臣 | | Ministro de Estado |
| <p>▶ 国家運輸審議会</p> <p>▶ 機関車購入政策調査委員会</p> <p>▶ 複合輸送振興調整委員会</p> <p>▶ 大臣官房</p> <ul style="list-style-type: none"> — 広報室 — 報道室 — 秘書室 — 議会对策室 <p>▶ オペマ研修機関</p> <p>▶ 法律諮問部</p> <p>▶ 保安情報部</p> <p>▶ 事務総局</p> <ul style="list-style-type: none"> — 運輸調整局 <ul style="list-style-type: none"> — 鉄道輸送課 — 道路輸送課 — 海運課 — 港湾航路課 — 都市交通課 — 特別事業局 <ul style="list-style-type: none"> — 特別計画課 | <p>CNT</p> <p>CCPCL</p> <p>CIDETI</p> <p>OPEMA</p> <p>SCT</p> <ul style="list-style-type: none"> — CODEFER — CODER — CODEMAR — CODEPOR — CODETU <p>SAE</p> <ul style="list-style-type: none"> — CODEPE | <p>Conselho Nacional de Transportes</p> <p>Comissão Coordenadora da Política de Compra de Locomotivos</p> <p>Comissão Coordenadora da Implantação e Desenvolvimento do Transporte Intermodal</p> <p>Gabinete</p> <ul style="list-style-type: none"> — Assessoria de Comunicação Social — Assessoria de Imprensa — Serviço de Apoio Administrativo — Assessoria Parlamentar <p>Operação Mauá</p> <p>Consultoria Jurídica</p> <p>Divisão de Segurança e Informações</p> <p>Secretaria Geral</p> <p>Secretaria de Coordenação dos Transportes</p> <ul style="list-style-type: none"> — Coordenadoria de Transportes Ferroviários — Coordenadoria dos Transportes Rodoviários — Coordenadoria de Marinha Mercante — Coordenadoria de Portos e Hidrovias — Coordenadoria de Transportes Urbanos <p>Secretaria de Atividades Especiais</p> <ul style="list-style-type: none"> — Coordenadoria de Programas Especiais |

| | | |
|---|---|--|
| <ul style="list-style-type: none"> 行政改革局 <ul style="list-style-type: none"> 情報課 組織機構課 国際業務局 <ul style="list-style-type: none"> 国際課 経済技術協力課 計画・予算局 <ul style="list-style-type: none"> 予算計画課 財務計画課 進捗評価課 | <p>SMA CEDIN CODEMOR</p> <p>SAI CODERIN</p> <p>SPO CODEPRO CODEFIN CODEEP</p> | <p>Secretaria de Modernização Administrativa Centro de Informação Coordenadoria de Organização e Sistema</p> <p>Secretaria de Assuntos Internacionais Coordenadoria de Relações Internacionais Coordenadoria de Cooperação Econômica e Técnica</p> <p>Secretaria de Programação e Orçamento Coordenadoria de Programação Orçamentária Coordenadoria de Programação Financeira Coordenadoria de Acompanhamento e Avaliação da Programação</p> |
| <p>▶ 財務管理局</p> <p>▶ 総務局</p> <p>▶ 人事局</p> <p>■ 独立機関</p> | <p>DNER SUNAMAM</p> | <p>Secretaria de Controle Interno</p> <p>Departamento de Administração</p> <p>Departamento de Pessoal</p> <p>“AUTARQUIAS” Departamento Nacional de Estradas de Rodagem Superintendência Nacional da Marinha Mercante</p> |
| <p>■ 公社</p> <ul style="list-style-type: none"> ▷ 伯港灣公社 ▷ 伯運輸計画公社 ▷ 伯都市交通公社 <p>(DNER)</p> <ul style="list-style-type: none"> ▷ 特別工事建設エンジニアリング公社 | <p>PORTOBRÁS GEIPOT EBTU ECEX</p> | <p>“EMPRESAS PÚBLICAS” Empresa de Portos do Brasil Empresa Brasileira de Planejamento de Transportes Empresa Brasileira de Transportes Urbanos Empresa de Engenharia e Construção de Obras Especiais</p> |
| <p>■ 官民合弁会社</p> <ul style="list-style-type: none"> 連邦鉄道公社 <ul style="list-style-type: none"> ▷ 鉄道倉庫公社 ▷ 鉄道エンジニアリング公社 ▷ ポルト・アレグレ都市鉄道公社 | <p>RFFSA AGEF ENGEFER TRENSUD</p> | <p>“SOCIEDADES DE ECONOMIA MISTA” Rede Ferroviária Federal S.A. Armazéns Gerais Ferroviários S.A. Empresa de Engenharia Ferroviária S.A. Empresa de Trens Urbanos de Porto Alegre S.A.</p> |

(SUNAMAM)

- ▷ ブラジル・ロイド海運公社
- ▷ サンフランシスコ航運公社
- ▷ アマゾン航行公社
- ▷ 船舶修復公社
- ▷ バシア・ド・プラタ航運サービス
- ▷ グァナバラ湾運輸サービス

(PORTOBRAS)

- ▷ ブラジル浚渫公社
- ▷ リオ・デ・ジャネイロ埠頭公社
- ▷ マラニョン埠頭公社
- ▷ パラ埠頭公社
- ▷ サンパウロ州埠頭公社
- ▷ リオ・グランデ・ド・ノルテ州埠頭公社
- ▷ バイア州埠頭公社
- ▷ セアラ埠頭公社
- ▷ バーラ・ド・リアショ専用港公社
- ▷ 社会保障研究所

CNLB
CNSF
ENASA
ERNCSA
SNBP
STBG

CBD
CDRJ
CODOMAR
CDP
CODESP
CODERNE
CODEBA
CDC
PORTOCEL
PORTUS

Companhia de Navegação Lloyd Brasileiro S.A.
Companhia de Navegação do São Francisco
Empresa de Navegação da Amazônia
Empresa de Reparos Navais Costeira S.A.
Serviço de Navegação da Bacia do Prata S.A.
Serviço de Transportes da Baía de Guanabara

Companhia Brasileira de Dragagem
Companhia Docas do Rio de Janeiro
Companhia Docas do Maranhão
Companhia das Docas do Pará
Companhia Docas do Estado de São Paulo
Companhia Docas do Estado do Rio Grande do Norte
Companhia Docas do Estado da Bahia
Companhia Docas do Ceará
Porto Especializada da Barra do Riacho
Instituto de Seguridade Social

技術協力関係者一覧表

外務省関係

| 職名 | 氏名 | 電話 |
|--------------------|--|---|
| 科学技術協力局 | | |
| 局長 | MIGUEL ALVARO OZORIO DE ALMEIDA (大使) | 223-6394 |
| 次長 | JAYME VILLA-LOBOS | 223-6394 |
| DCOPT (技術協力課) (4階) | | |
| 課長代理 | VITORIA ALICE CLEVER ANAMARIA ANGELA MOSELA PORTELLA SÉRGIO LUIZ DE SOUZA TAPAJÓS JOSÉ ANTONIO GOMES PIRAS PAULO ROBERTO CAMINHA DE CASTILHO FRANCA | 226-0882(直) 226-4305(内)552 (内) 554 (内) 554, 528 (内) 554 (内) 554 (内) 358 |
| DCINT (学術協力課) | | |
| 課長 | FERNANDO DE SALVO SOUZA | |
| DCTEC (科学技術課) | | |
| 課長 | FRANCISCO-DE LIMA E SILVA | |
| アジア・太平洋局 | | |
| 局長 アジア2課長 | SÉRGIO PAULO ROUANET OTTO MAIA | |

| 職名 | 氏名 | 電話 |
|----|----|----|
| | | |

企画庁関係

| 職名 | 氏名 | 電話 |
|-------------------------------|--|----------------------|
| 次官 補佐官 | FLÁVIO PÉCORA (IPEA 総裁兼務) AKIHIRO IKEDA | 224-2414 |
| IPLAN/ IPEA 局長 | JOSÉ AUGUSTO A. SAVASINI | |
| SUBIN (5階) 局長 次長 調整官 | JOSÉ BOTAFOGO GONÇALVES (大使) DIOGENES WALTER OLIVEIRA GARRY SOARES DE LIMA | 215-4470 226-4628 |
| 担当官 | AMADEU SÉRGIO BANDIERI (農務省、内務省(衛生施設、住宅、都市開発)、 労働省、FAO) | 215-4456 215-4458 |
| | CHISUE KAWASHIMA DE SOUZA (通信省、国連開発計画、ラ米経済委員会) | 215-4487 226-4628 |
| | LUIS GONZAGA SOARES DUTRA NETO(商工省、鉱山動力省、社会福祉省 衛生省、科学技術審議会、国連関係) | 215-4486 226-4628 |
| | MARIA DO CARMO FREIRE V. DELLAPE (教育文化省、バルガス経済 研究所、UNESCO) | 215-4486 226-4628 |
| | PAULO CASAR REHEN DANTAS (空軍省、法務省) | 215-4486 226-4628 |
| | RUBENS DE MELO E SOUZA JUNIOR (内務省(地域開発、天然水資源)、海軍省、 運輸省、企画庁) | 215-4456 226-4628 |

| 職名 | 氏名 | 電話 |
|----------------------------------|--|----------------------------------|
| 大カラジャス計画事務局 (4階) | | 215-4100 215-4101 224-6364 |
| 事務局長 調整官 補佐官 補佐官 補佐官 | NESTOR JOST JOSÉ OCTÁVIO KNAACK DE SOUZA RUBENS VALENTINI CLAUDIO BORGES J. V. VAZ DE LIMA OLÍVIO AUGUSTO FERREIRA LELIO RODRIGUES | |
| CNPq 総裁 | LYNALDO CAVALCANTI DE ALBUQUERQUE | 274-1155 |
| 国際協力局 局長 | DOURIMAR NUNES DE MOURA HERCULES GOMES PIMENTEL PEDRO THOMÉ DE ARRUDA FILHO | 272-2400 274-1155 |

農務省関係

| 職名 | 氏名 | 電話 |
|---------------|--|----------|
| CAE (経済問題調整部) | | |
| 調整官 | DENIS FERREIRA RIBEIRO | 223-1984 |
| 補佐官 | ALBERTO VEIGA | |
| エコノミスト | EGÍDIO LESSINGER | |
| | ALBERTO MOMA | |
| | EDILSON GUIMARÃES | |
| | RAIMUNDO C. DE ALMEIDA | |
| | HENRIQUE TOSHIO KITAHARA | |
| | MARIA LUCIA D'APPICE | |
| | HELOISA TARTALOTTI | |
| 大臣補佐官 | ISIDORO YAMANAKA | |
| | ALCIONE DE SOUZA FERNANDES (農村融資) | |
| | ALDO FREIRE (法律) | |
| | BRUNO GERMANO BREASTEDT (大臣補佐) | |
| | EVANDRO FAZENDEIRO DE MIRANDA (大臣補佐) | |
| | FAUSTO VASCONCELOS PADRÃO (法律) | |
| | FERNANDO SOARES DE OLIVEIRA (法律) | |
| | JOSÉ SÉRGIO DA COSTA LEITE (大臣補佐) | |
| | JOSÉLIO DE ANDRADE MOURA (大臣補佐) | |
| | LÚCIO BELLO DE ALMEIDA NEVES (通商) | |
| | RUBENS FONTES MARSILLAC (大臣補佐) | |
| | JOSÉ ANTÔNIO DE OLIVEIRA COIMBRA (南部問題) | |
| | RÔMULO VANDONI (中西部問題) | |
| | ANTÔNIO MARTINS CHAVES(特別補佐) | |
| | JOSÉ MARINHO DE ARAÚJO(特別補佐) | |
| | AGOSTINHO VAZ DE MELO NETO (北部問題) | |
| | ISIDORO YAMANAKA (技術補佐) | |
| | VICENTE DE PAULA MENDES PELOSO (大臣補佐) | |
| | FRANCISCO DA CONCEIÇÃO MENNA BARRETO REIS (東部問題) | |

| 職名 | 氏名 | 電話 |
|---------|--|---------------------------|
| EMBRAPA | | |
| 総裁 | ELISEU ROBERTO DE ANDRADE ALVES | 225-3817(内)214 |
| 理事 | JOSÉ RAMALHO (Diretor) | 223-5717 |
| 国際協力局長 | J. M. POMPEU MEMORIA SÍLVIO CALVALHO (国際協力担当) ANIS NALFUR (訓練担当) | 225-8087 . 3870 (内)236 |
| | ANTONIO PAULO MENDES GALVÃO (調整官) | 225-3870(内)257 |
| | YOSHIO SUGAI (研究官) | 224-5935 |
| | ERYCSON PIRES COQUEIRO (人的資源課長) | 223-3451 |
| SUDEPE | | |
| 長官 | ROBERTO FERREIRA DO AMARAL | 272-2235(内)129 |
| 国際問題調整官 | HORÁCIO ROSA JUNIOR | |
| 補佐官 | MÁRIO NAKAYAMA | |
| INCRA | | |
| 総裁 | PAULO YOKOTA | 223-8852 |
| 補佐官 | IVO MARZAL | |
| IBDF | | |
| 総裁 | MAURO SILVA REIS | 224-6147 |
| 理事 | CARLOS MARX RIBEIRO CARNEIRO (UNDP. FAO) | 225-1686 |
| 理事 | ANTONIO JOSÉ C. DE F. GUIMARÃES (市場) | 225-2770 |
| 理事 | EVARISTO FRANCISCO DE MOURA (商・工) | |
| 補佐官 | CARLOS ALBERTO RIBEIRO DE XAVIER | 226-8492 |

| 職名 | 氏名 | 電話 |
|-----------------|--|----------------------|
| CINGRA (農務省 6階) | | |
| 局長 | FRANCISCO THOMPSON FLORES | |
| 技術課長 | SILMAR PEREIRA RODRIGUES LUIS FERREIRA FILHO (先進国技協) PEDRO PAULO BECK (国際機関技協) LEOMAR M. DUARTE (途上国技協) | 226-3244 225-1626 |
| 国際関係課長 | ELIANA M. MARTINS FERREIRA HAROLDO ALOIS (国外研修) MÁRIO A. MENEZES (国際交流) JANICE CAMPOS (協定、条約、文書) | |

| 職名 | 氏名 | 電話 |
|-----------------------------------|--|--|
| PRODECER関係者 (中央銀行 DICRI) | | |
| 総裁 | CARLOS GERALDO LANGONI | |
| DICRI 理事 | JOSÉ KLEBER LEITE DE CASTRO ALDO MENDES | 224-6753 224-8253, 6753 |
| 理事補佐 | CLÁUDIO RIBEIRO DE CASTRO | 224-7115, 7078 (内) 581 |
| 部長 課長 | GERALDO MARTINS TEIXEIRA MAURO JORGE LYDIA | 223-1363, 1223 223-4038 |
| BNCC | | |
| 総裁 理事 補佐官 | BYRON MARINHO COELHO OSWALDO DE FREITAS CAIO AZEVEDO | 226-3036, 1224 224-9706 225-0823 |
| CPAC | | |
| 所長 副所長 副所長 | ELMAR WAGNER EDSON LOBATO (技術担当) LUIZ CEZAR AUBRAY GUEDES (管理担当) | 596-1057, 1121(内) 596-1171(内) 27, 38 (内) 38 |
| CPAC プロジェクト 日本側 専門家代表 | 尾形 保 | 592-2236 (直) 596-2236 (直) |
| CNP - HORTALICAS (野菜中央研究所) | | |
| 所長 副所長 副所長 | FLÁVIO AUGUSTO D'ARAUJO COUTO SEBASTIAN BARBOSA (技術担当) JOAQUIM MULLER T. AZEVEDO (管理担当) YOSHIHIKO HORINO (研究官) | 556-1798 556-5011 (内) 235 |
| CPA | | |
| 社長 副社長 副社長 取締役 パラカツ所長 | PAULO ROMANO 岩瀬 幸 ALUÍSIO FANTINI VALÉIRO 宇佐美 綾 ITAGIBA NOGUEIRA DE OLIVEIRA | 273-7963 273-6439 273-4505 273-6627 671-1164 |

| 職名 | 氏名 | 電話 |
|---------------|----------------------------|----------|
| サンパウロ関係 | | |
| 知事 | FRANCO MONTORO | 577-4534 |
| 企画長官 | JOSÉ SERRA | |
| 農務長官 | JOSÉ GOMES DA SILVA | |
| 官房長 | SÉRGIO GOMES VASSIMAN | |
| 補佐官 | TAKAO NAMEKATA | |
| 工務長官 | JOÃO OSWALDO LEIVA | |
| DAEE 総裁 | WALDEMAR SAMDOLI CASADEI | |
| 内務長官 | CHOPIN TAVARES DE LIMA | |
| SUDELPA 総裁 | ANTONIO FERNANDES DOS REIS | |

| 職名 | 氏名 | 電話 |
|-------------------------|--|----------------------------------|
| CDAC | | |
| 社長 取締役 (ハラウツ駐在) | 山本勝造(São Paulo = SADOKIN) WALDIMIRO ISAO TAKAGI | 258-2533 671-1619 |
| COTIA | | |
| 会長 | GERVASIO TADASHI INOUE (São Paulo) | 268-1522 |
| CPATU (BELEM) | | |
| 専門家 | 大村哲夫 | (091) 226-6622 226-6615 |
| EMPASC (SANTA CATARINA) | | |
| 専門家 | 遠藤金弥 | (0492) 33-0324 |
| CEDAVAL | | |
| 所長 | SOUJI GOZI | |
| リベイラ農開プロジェクト | | |
| 日本側 専門家代表 | 吉沢考之(レジストロ) 竹内魁(サンパウロ) | (013) 856-1294 (011) 276-8055 |
| サンパウロ森林院 | | 203-0122 (代) |
| 総裁 州立公園課長 | JOÃO REGIS GUILLAUMON OSMAR CORREIA DE NEGREIROS GENJI YAMAZOE(プロジェクト伯側代表) | |
| サンパウロ林業研究協カプロジェクト | | |
| 日本側 専門家代表 | 中野実 | 203-5358 (直) |
| I. P. T. | | |
| 専門家代表 | 大谷徹 | 268-2211 (内)233 |

通信省関係

| 職名 | 氏名 | 電話 |
|----------|---|--------------------------|
| 国際局 (6階) | | 226-6335 (代) |
| 局長 | ARTHUR CÉZAR DE ARAÚJO ITUASSÚ | 223-4992 (内) 224, 563 |
| 補佐官 | CONSUELO M. PORTOLAN (Assistente Juridico) | 226-6335 (内) 224 |

| 職名 | 氏名 | 電話 |
|------------|---|-------------------------------------|
| TELEBRAS | | |
| 総裁 | Gen. JOSÉ ANTONIO DE ALENCASTRO E SILVA | 215-2188 |
| 副総裁 | Gen. OSWALDO IGNÁCIO DOMINGUES | |
| 人的資源局 | | |
| 局長 | Gen. JAYME MIRANDA MARIATH | 215-2591 |
| 開発部長 | FRANCISCO DE ASSIS BARBOSA | 215-2273 |
| 交流課長 | ALACIEL FRANKLIN ALMEIDA | 215-2188, 2468 |
| 同補佐官 | SÔNIA BONIFÁCIO COSTA | 215-2387 |
| SEI | | |
| 局長 | Conel. JOUBERTO DE OLIBEIRA BRIZIDA | 225-7925 (内) 365, 366 (内) 332 |
| 調整官 | ANTONIO CARLOS MOURA (完成品) TOSHIAKI SASAKI | |
| NTT (電々公社) | | |
| ブラジリア事務所 | | |
| 所長 | 津田 勝 | 224-1579 |

教育文化省関係

| 職名 | 氏名 | 電話 |
|----------|---|----------|
| 国際局 (2階) | | |
| 局長 | JOSÉ MARCUZ VINÍCIUS DE SOUZA ELAINE MARIA REZENDE PEREIRA | 225-6032 |

| 職名 | 氏名 | 電話 |
|--------------------|---|----------------|
| ベルナンブコ連邦大学 | | (081) 227-2200 |
| 総長 | GERALDO CALABRIA LAPEDA | |
| 副学長 | RUI JOÃO MARQUES (科学・文化交流) | |
| 総長補佐 | MIGUEL OTÁVIO DE MELO JUNIOR | |
| 保健科学 センター 所長 | AMAURI COUTINHO | |
| 病理科長 | NICODEMOS TELES | |
| 教授 | AGEU MAGALHÃES (プロジェクト・コーディネーター) / オズワルドクルス財団 レシーフェ研究所長 | |
| 教授 附属病院長 | ADONIS REIS LIRA DE CARVALHO EDMUNDO FERRAZ | |

| 職名 | 氏名 | 電話 |
|----|----|----|
| | | |

| 職名 | 氏名 | 電話 |
|------------------------|-------|---------------------------|
| ペロタス大学 専門家 | 西川 広明 | (053) 221-0933 (内) 293 |
| リオ・グランデ・ド・スール大学 専門家 | 上野 計 | (0152) 23-2416 (内) 27 |

商工省関係

| 職名 | 氏名 | 電話 |
|--------------------------|--|----------------------|
| 国際問題調整局 (3階) 局長 | ROGÉRIO FABIANO VIANNA SABOIA SANTOS AURINÍVEA MARIA LOPES | 223-7784 224-8735 |
| STI (工業技術局) 局長 調整官 | JOSÉ ISRAEL VARGAS TAÍS GUERRA REGO MÁRCIO FERNANDES | 225-7565 225-0822 |

| 職名 | 氏名 | 電話 |
|---|---|------------------------------|
| パラナ州 商工局長 | FRANCISCO SIMEÃO RODRIGUES NETTO | |
| TECPAR (パラナ州技術研究所) (CURITIBA) 所長 技術部長 管理部長 | EDMUNDO REICHMANN LUIZ CARLOS BRANC AURELINO MENARIN JUNIOR | |
| TECPA プロジェクト 日本側代表 | 大高 英夫 | (041) 252-6211 (内) 13, 54 |
| 兵庫県事務所 (CURITIBA) | | (041) 223-8002 |

内務省関係

| 職名 | 氏名 | 電話 |
|-------------------|---|----------|
| 対外協力局 局長 次長 | CARLOS ALBERTO RESENDE DE OLIVEIRA BASTOS MURILO MOTA FILHO | 223-2473 |

| 職名 | 氏名 | 電話 |
|---|--|----------------------|
| SUDECO (中西部開発庁) 総裁 補佐 Polocentro | RENÉ POMPEO DE PINA MARCOS OLIVEIRA CORDEIRO EUSTÁQUIO JUVÊNCIO DE LACERDA | 225-6111 224-9709 |

| 職名 | 氏名 | 電話 |
|------------|---------------------|---------------------------|
| SEMA 局長 | JOSÉ ANTONIO COSTA | 226-2820 (内)1372. 1362 |
| | PAULO NOGUEIRA NETO | 226-2820 |

| 職名 | 氏名 | 電話 |
|---------------------------------|--|----------------------------|
| DNOS (保全工事局) (RIO) 局長 調整官 | JOSÉ REINALDO CARNEIRO TAVARES SÍLVIO MOTA GASPAR | (021) 233-7174 233-6623 |
| CNDU 局長 | MILTÃO DE MORAIS RICARDO | 223-0626 |
| SUDENE (RECIFE) 長官 専門家 | VALFRIDO SALMITO FILHO 牧之内 貞治 | (081) 227-2011 (内)526 |
| SUDENE (BRASILIA) (内務省 5階) | | 223-3473 |

鉱山動力省関係

| 職名 | 氏名 | 電話 |
|--------------------------|--|------------------------------|
| 技術協力局 局長 補佐官 | JESUS DE BRITO PINHEIRO GILBERTO CRUZ SILVA | 223-7238 225-8105 (内)190 |
| DNPM (鉱山局) 局長 | IVAN BARRETO DE CARVALHO | 224-2670 (代) |
| 鉱産振興部 (DFPM) 部長 次長 | MANOEL DA REDENÇÃO E SILVA JOÃO ERDMAN RITTER ALEXANDRE TRAJANO DE ARRUDA (保安・公害) | 224-7046 |
| 地質鉱物部 (DGM) 部長 次長 | CARLOS OITI BERBET KIOMAR OGUINO | 224-1147 224-1147 (内) 257 |
| 鉱産經濟部 (DEM) 部長 | FREDERICO MEIRA BARBOSA | |

| 職名 | 氏名 | 電話 |
|---|---|---------------------------|
| DNPM 第3支部 (BELO HORIZONTE) 局長 次長 | SÍLVIO BAETO NEVES MARCO AURÉLIO GUIMARÃES GERALDO RATTON MASCARENHAS (鉱害) LUIZ FELIPE QUARESMA DE OLIVEIRA (鉱物経済) | |
| 第9支部 (RIO) 局長 | AÉCIO RONALDO GOMES DA COSTA | |
| 第2支部 (SÃO PAULO) 局長 | MARIA ELENA FERREIRA T.MENDES | |
| 鉱害防止プロジェクト 日本側 専門家代表 | 柿沼 幹二 | (031) 223-6399 (内) 167 |
| MMJA (金属鉱業事業団 - RIO) 所長 | 安喰 恒和 | (021) 262-4440 |

| 職名 | 氏名 | 電話 |
|----|----|----|
| | | |

| 職名 | 氏名 | 電話 |
|-------------------------|------|---------------------------|
| COPER (CURITIBA) 専門家 | 若月 前 | (041) 222-2622 (内) 774 |

衛生省関係

| 職名 | 氏名 | 電話 |
|--------------------|---|--------------------------------|
| 国際問題調整局 (6階) 局長 | VALERIE RUMJANEK CHAVES EDNELSON PEREIRA | 224-5797(直) 225-2425(内) 246 |

| 職名 | 氏名 | 電話 |
|--------------------------------|---|--|
| オズワルド・クルス財団 (RIO) 総裁 副総裁 | GUILARDO MARTINS ALVES EDUARDO A. M. PEIXOTO AKIRA HOMMA JOSÉ FONSECA DE CUNHA | (021) 230-9988 (代) 230-1066, 1565 230-0174 |
| ワクチン製造プロジェクト 日本側 専門家代表 | 大塚 映真 | (021) 260-2344 |

労働省関係

| 職名 | 氏名 | 電話 |
|------------|------------------------|----------------------------------|
| 労働力局 局長 | RENATO SIMPLÍCIO LOPES | 223-8797 226-1592 226-4007 |

| 職名 | 氏名 | 電話 |
|---------------------------------|--|--|
| SENAI (RIO本部) 総裁 | ARIVALDO SILVEIRA FONTES | |
| SENAI (BRASILIA) 国際協力 調整官 | NAGIB LEITUNE KARIL RICARDO MACHADO DE AZEVEDO E SOUZA | 226-1681 (直) 224-4810 (直) 226-1681 (直) |
| SENAI (BELO HORIZONTE) 局長 | AFONSO GRECO | 201-1355 (内) 58 |

| 職名 | 氏名 | 電話 |
|----|----|----|
| | | |

| 職名 | 氏名 | 電話 |
|------------------------------|--------------------------------|----------------------------|
| SENAI プロジェクト 日本側 専門家代表 | 五十嵐 晃一 | 201-1355(内)26 |
| SENAI (ESPIRITO SANTO) 局長 | IVAN ANACLETO LORENZONI BORGIO | (027) 227-4033 227-4811 |

運輸省関係

| 職名 | 氏名 | 電話 |
|-----------------------|--|----------|
| 国際局 (7階) 局長 補佐官 | WADERLEY JOSÉ MANSO DE ALMEIDA MARCOS ANTONIO L. DA NEVES | 226-2869 |

| 職名 | 氏名 | 電話 |
|------------------------|--|--|
| PORTOBRAS 総裁 | ARNO OSCAR MARKUS JURANDIR AMANDO DE ARAÚJO (研修) LUIS MOURA DOUZA D'ALMEIDA | 224-1700(代) 226-1614 . 1437 225-0494 |
| INPH (RIO) 所長 | JOSÉ ANTONIO DOS SANTOS | 248-3294 (代) |
| CEIPOT 総理事 | VANDO PERREIRA BORGES VANGE MAGALHÃES | 224-8511(代) 223-1066(直) 223-1016(直) |
| EBTU 総裁 補佐官 | CARLOS VERISSIMO DE ALMEIDA AMARAL FERNANDO TEIXEIRA STONI | 226-7335(代) 225-1121(直) 225-5842(直) (内)1741 |
| R.F.F.S.A. (RIO) 総裁 | Cnel. Eng. CARLOS ALOYSIO WEBER RUBEN SÉRGIO DA SILVEIRA LUCAS | 233-5795 . 5587 |
| リオ近郊鉄道専門家 代表 | 加藤 昭 | 551-0016 |

