

ANEXO 2.6.5 PATRON DE CULTIVOS POR HECTAREA

A S O C I A T I V O

IRA ETAPA DE 1980

CONCEPTOS	UNIDAD	CANTIDAD	CLASE	VALOR UNIDAD	VALOR
1. PREPARACION TIERRA					
CORTE	Ha	1	MECANIZADA	31.80	31.80
CRUCE	"	1	"	23.85	23.85
RASTRA	"	1	"	15.90	15.90
FANGUEO	"	1	"	39.75	39.75
MUREO Y NIVELACION	"	1	MANUAL	95.40	95.40
MANT. SEMILLERO	"	1	"	13.52	13.52
SUB-TOTAL					220.22
2. CULTIVO					
SIEMBRA	Ha	1	MANUAL	87.45	87.45
APLICAC. FERTILIZANTE	"	1	"	11.93	11.93
APLICAC. HERBICIDA	"	1	"	19.88	19.88
APLICAC. INSECTICIDA	"	1	"	11.93	11.93
APLICAC. FUNGICIDA	"	1	"	11.93	11.93
DESYERBOS	"	1	"	95.40	95.40
LIMPIEZA CANALES	"	1	"	11.93	11.93
RALEOS-APORQUE	"	1	"		
SUB-TOTAL					250.45
3. INSUMOS					
SEMILLA	Kg	115.5	CERTIFICADA	0.48	55.44
FERT. COMPUESTO	"	360.9	12 - 24 - 12	0.30	108.27
FERT. NITROGENADO	"	28.9	UREA	0.31	8.96
FUNGICIDA	l	1.7	KASUMIN	8.50	14.45
INSECTICIDA	"	6.2	FOLIDOR (R-48)	6.00	37.20
HERBICIDAS					
A-GRAMINEAS	l	9.5	PROPANIL	3.60	34.20
B-HOJAS ANCHAS	"	1.2	2 - 4D	2.60	3.12
OTROS (RATILIDA)	Kg	14.4	RACUMIN	0.22	3.17
SUB-TOTAL					264.81
4. RIEGO					
PAGO TARIFA	Ha	1	INDRHI	5.57	5.57
PAGO TARIFA	"	1	IAD	7.95	7.95
SUB-TOTAL					13.52
5. COSECHA					
RECOLECCION	}	Ha	1	MANUAL	127.20
TRILLA					
ENSACADA					
ACARREO	Ha	1	MECANIZADO		15.90
IMPREVISTO 5%					44.68
SUB-TOTAL					187.78
T O T A L E S					936.78

PATRON DE CULTIVOS POR HECTAREA

A S O C I A T I V O

2DA ETAPA DE 1980

CONCEPTOS	UNIDAD	CANTIDAD	CLASE	VALOR UNIDAD	VALOR
1. PREPARACION TIERRA					
CORTE	Ha	1	MECANIZADA	39.75	39.75
CRUCE	"	1	"	31.80	31.80
RASTRA	"	1	"	23.85	23.85
FANGUEO	"	1	"	47.70	47.70
MUREO Y NIVELACION	"	1	MANUAL	95.40	95.40
MANT. SEMILLERO	"	1	"	15.90	15.90
SUB-TOTAL					254.40
2. CULTIVO					
SIEMBRA	Ha	1	MANUAL	79.50	79.50
APLICAC. FERTILIZANTE			EL AGLICULTOR		
APLICAC. HERBICIDA	Ha	1	MANUAL	19.88	19.88
APLICAC. INSECTICIDA	"	1	"	11.93	11.93
APLICAC. FUNGICIDA	"	1	"	7.95	7.95
DESYERBOS	"	1	"	95.40	95.40
LIMPIEZA CANALES	"	1	"	15.90	15.90
RALEOS-APORQUE					
SUB-TOTAL					230.56
3. INSUMOS					
SEMILLA	Kg	115.5	CERTIFICADA	0.48	55.44
FERT. COMPUESTO	"	541.4	15 - 15 - 15	0.26	140.76
FERT. NITROGENADO	"	50.5	UREA	0.31	15.66
FUNGICIDA	l	1.4	KASUMIN	8.50	11.90
INSECTICIDA	"	2.6	MONITOR 600	13.00	33.80
HERBICIDAS					
A-GRAMINEAS	l	8.7	PROPANIL	3.60	31.32
B-HOJAS ANCHAS	"	1.3	2 - 4D	2.60	3.38
OTROS (RATILIDA)	Kg	14.4	RACUMIN	0.22	3.17
SUB-TOTAL					295.43
4. RIEGO					
PAGO TARIFA					
PAGO TARIFA					
SUB-TOTAL					
5. COSECHA					
RECOLECCION	}	Ha	1	MANUAL	127.20
TRILLA					
ENSACADA					
ACARREO					
IMPREVISTOS					91.11
SUB-TOTAL					218.31
T O T A L E S					998.70

PATRON DE CULTIVOS POR HÉCTAREA

PARCELEROS INDIVIDUALES

1RA ETAPA DE 1980

CONCEPTOS	UNIDAD	CANTIDAD	CLASE	VALOR UNIDAD	VALOR
1. PREPARACION TIERRA					
CORTE	Ha	1	MECANIZADA	39.75	39.75
CRUCE	"	1	"	31.80	31.80
RASTRA	"	1	"	23.85	23.85
PANGUEO	"	1	"	39.75	39.75
MUREO Y NIVELACION	"	1	MANUAL	95.40	95.40
MANT. SEMILLERO	"	1	"	13.52	13.52
SUB-TOTAL					244.07
2. CULTIVO					
SIEMBRA	Ha	1	TRANSPLANTE	79.50	79.50
APLICAC. FERTILIZANTE	"	1	MANUAL	3.98	3.98
APLICAC. HERBICIDA	"	1	"	19.88	19.88
APLICAC. INSECTICIDA	"	2	"	7.16	14.32
APLICAC. FUNGICIDA	"	1	"	3.98	3.98
DESYERBOS	"	2	"	39.75	79.50
LIMPIEZA CANALES	"	2	"	6.04	12.08
RALEOS-APORQUE	"				
SUB-TOTAL					213.24
3. INSUMOS					
SEMILLA	Kg	115.5	CERTIFICADA	0.48	55.44
FERT. COMPUESTO	"	173.2	12 - 24 - 12	0.29	50.23
FERT. NITROGENADO	"	65.0	UREA	0.31	20.15
FUNGICIDA	l	1.2	HINOSAN	10.00	12.00
INSECTICIDA	"	3.0	MONITOR 600	12.60	37.80
HERBICIDAS					
A-GRAMINEAS	l	9.5	PROPANIL	3.60	34.20
B-HOJAS ANCHAS	"	1.5	2 - 4D	2.60	3.90
OTROS (RATILIDA)	Kg	14.4	RACUMIN-AFRECHO	0.22	3.17
SUB-TOTAL					216.89
4. RIEGO					
PAGO TARIFA	Ha	1	INDRHI	5.57	5.57
PAGO TARIFA	"	1	IAD	7.95	7.95
SUB-TOTAL					13.52
5. COSECHA					
RECOLECCION					
TRILLA	} Sacos	63.6	MANUAL	1.50	95.40
ENSACADA					
ACARREO	Sacos	63.6	ANIMALES	0.25	15.90
IMPREVISTO DS					79.82
SUB-TOTAL					191.12
T O T A L E S					878.84

PATRON DE CULTIVOS POR HECTAREA

PARCELEROS INDIVIDUALES

2DA ETAPA DE 1980

CONCEPTOS	UNIDAD	CANTIDAD	CLASE	VALOR UNIDAD	VALOR
1. PREPARACION TIERRA					
PREPARACION TIERRA	Ha	1	MECANIZADA	143.10	143.10
MUREO Y NIVELACION	Ha	1	MANUAL	95.40	95.40
MANF. SEMILLERO	"	1	"	13.52	13.52
SUB-TOTAL					252.02
2. CULTIVO					
SIEMBRA	Ha	1	MANUAL	87.45	87.45
APLICAC. FERTILIZANTE	LO APORTA EL PARCELERO				
APLICAC. HERBICIDA	Ha	1	MANUAL	19.88	19.88
APLICAC. INSECTICIDA	"	1	"	27.83	27.83
APLICAC. FUNGICIDA	"	1	"	6.36	6.36
DESYERBOS	"	1	"	95.40	95.40
LIMPIEZA CAVALES					
RALEOS-APORQUE					
SUB-TOTAL					236.92
3. INSUMOS					
SEMILLA	Kg	115.4	CERTIFICADA	0.48	55.39
FERT. COMPUESTO	"	447.6	12 - 24 - 12	0.29	129.80
FERT. NITROGENADO	"	46.9	UREA	0.31	14.54
FUNGICIDA	"	3.1	DITHANE M-45	3.86	11.97
INSECTICIDA	"	28.9	FURADAN	1.19	34.39
HERBICIDAS					
A-GRAMINEAS	l	9.5	PROPANIL	3.60	34.20
B-HOJAS ANCHAS	l	1.3	2 - 4D	2.60	3.38
OTROS (RATILIDA)	Kg	14.4	RACUMIN-APRECHO	0.22	3.17
SUB-TOTAL					286.84
4. RIEGO					
PAGO TARIFA	Ha	1	INDRHI	5.57	5.57
PAGO TARIFA	"	1	IAD	7.95	7.95
SUB-TOTAL					13.52
5. COSECHA					
RECOLECCION	}	Ha	1	MANUAL	95.40
TRILLA					
ENSACADA					
ACARREO	Sacos	1	MECANIZADO		23.85
IMPREVISTO 5%					45.32
SUB-TOTAL					164.57
T O T A L E S					953.87

ANEXO 2.6.6 DISTRIBUCION PORCENTUAL DE LOS
ASENTAMIENTOS REALIZADOS SUPERFICIE
DISTRIBUIDA, PARCÉLEROS ASENTADOS Y
CARGA FAMILIAR

Año	Acto de Asentamiento	Parceleros Asentados	Carga Familiar	Superficie Distribuída
Antes de 1962	40	11 451	73 075	140 779
1962	4	863	5 321	3 848
1963	11	719	4 722	3 985
1964	8	2 214	14 425	11 534
1965	-	-	-	-
1966	5	321	1 640	2 497
1967	19	1 901	12 215	9 803
1968	17	2 647	16 498	8 060
1969	24	2 057	14 030	9 766
1970	23	1 345	9 457	5 144
1971	16	3 621	23 238	23 652
1972	39	6 498	41 580	37 541
1973	96	8 362	55 423	40 640
1974	20	1 800	11 834	9 105
1975	17	1 930	13 003	9 523
1976	14	3 162	20 728	11 098
1977	3	139	889	445
1978	18	2 634	15 537	10 428
1979	9	1 961	12 696	8 741
1980*	12	1 787	11 408	7 084
TOTAL	392	55 412	357 719	353 673

* Hasta el 30 de Septiembre

Fuente: OFICINA DE PLANIFICACION
BOLETIN ANUAL 1979 VOL V,
ASENTAMIENTO REALIZADOS EN EL PERIODO 16 DE AGOSTO 1978
- SEPTIEMBRE DE 1980 colectivo en IAD.

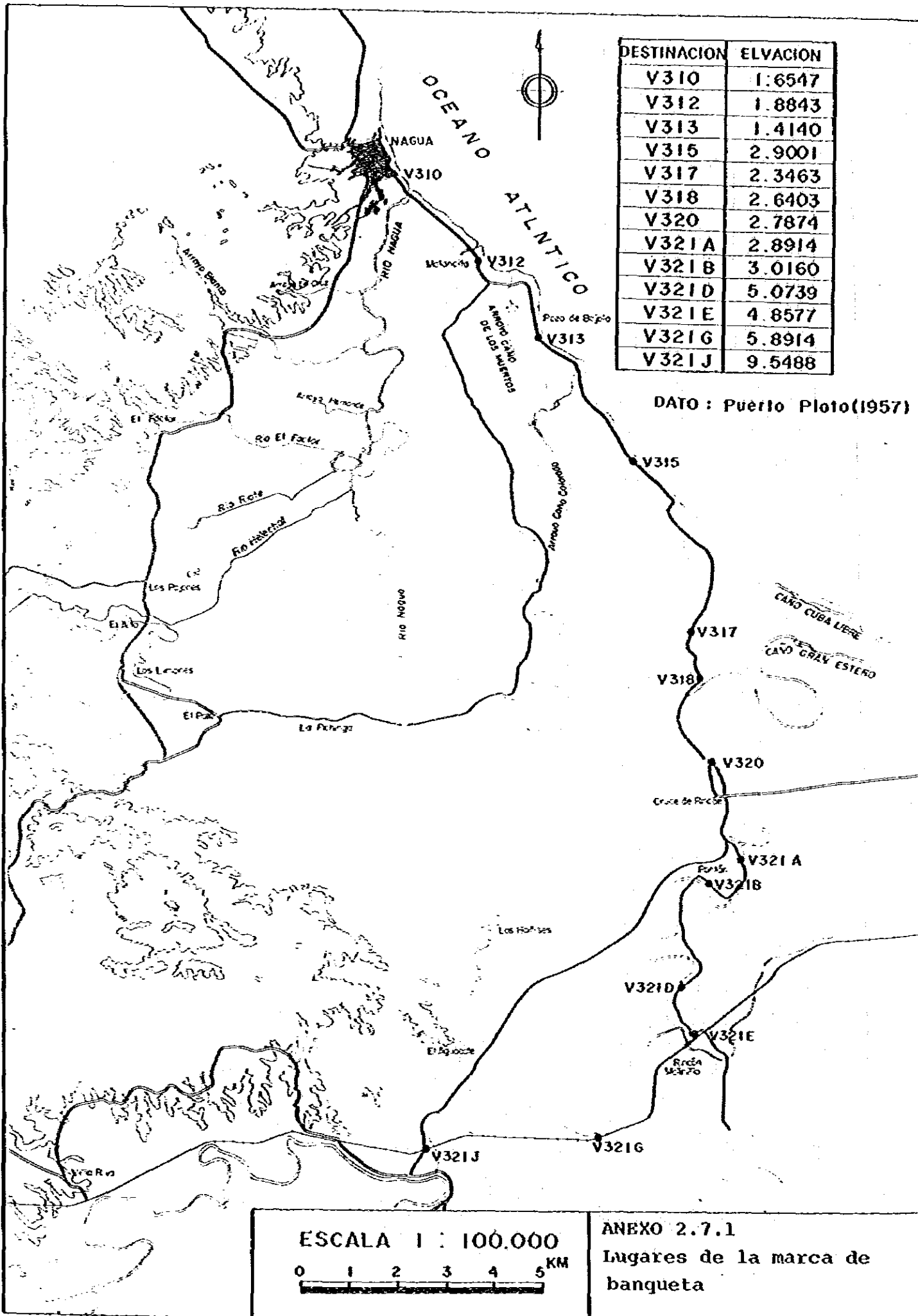

DESTINACION	ELVACION
V310	1.6547
V312	1.8843
V313	1.4140
V315	2.9001
V317	2.3463
V318	2.6403
V320	2.7874
V321A	2.8914
V321B	3.0160
V321D	5.0739
V321E	4.8577
V321G	5.8914
V321J	9.5488

DATO : Puerto Ploto (1957)

ESCALA 1 : 100.000
 0 1 2 3 4 5 KM

ANEXO 2.7.1
 Lugares de la marca de
 banqueta

PLANOS

**SISTEMA ACTUAL DE RIEGO
DISTRIBUCIÓN DE LOS SUELOS
USO ACTUAL DE LA TIERRA**

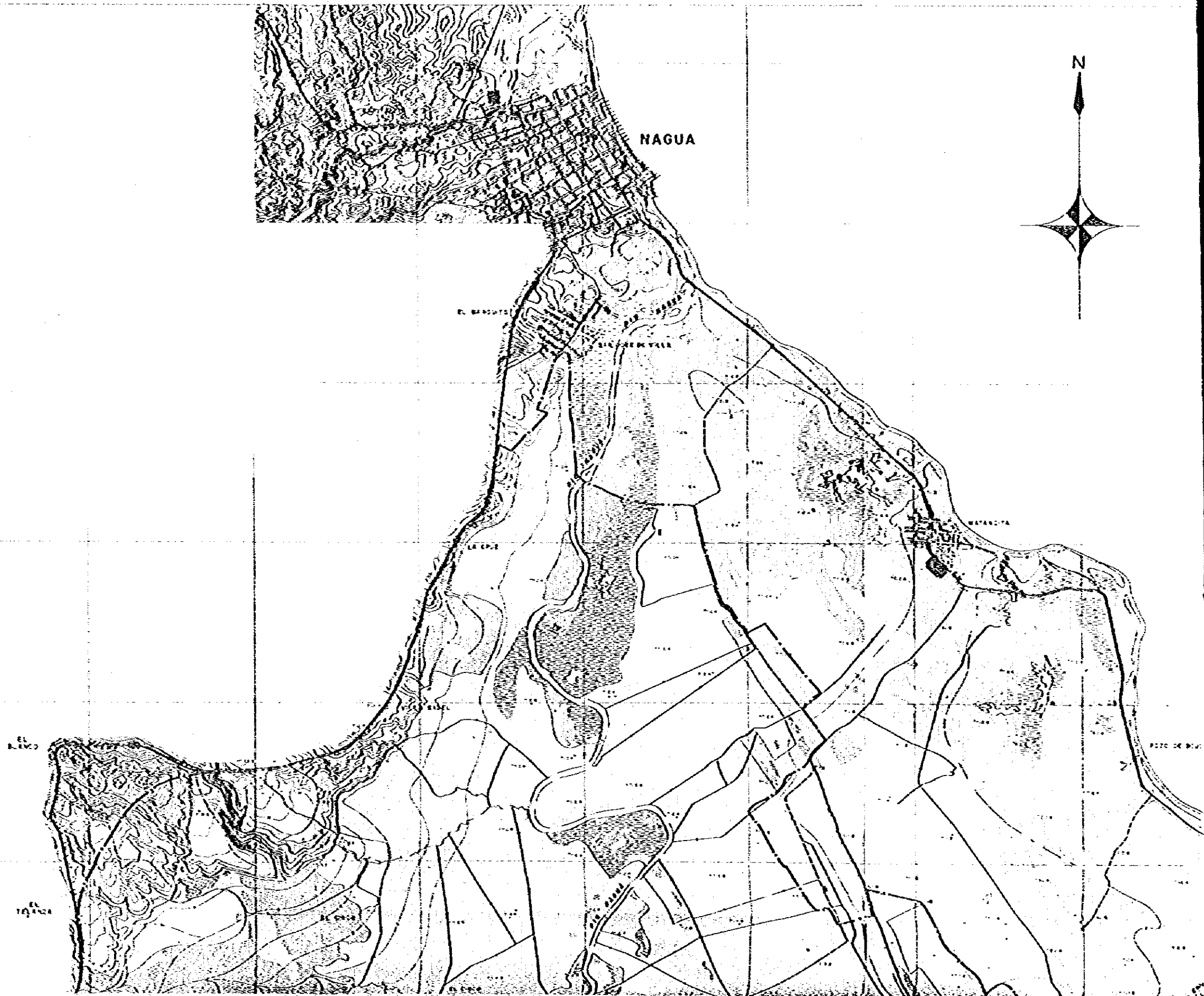
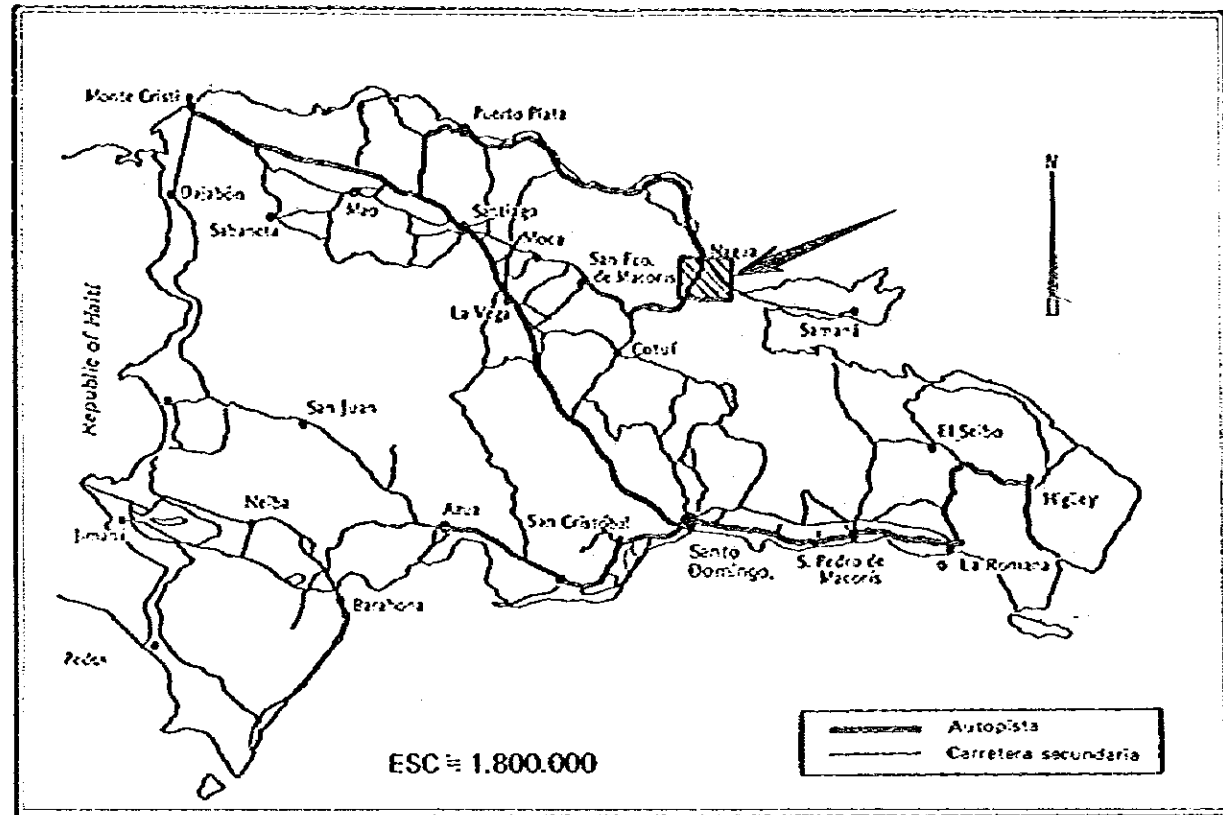

SUA

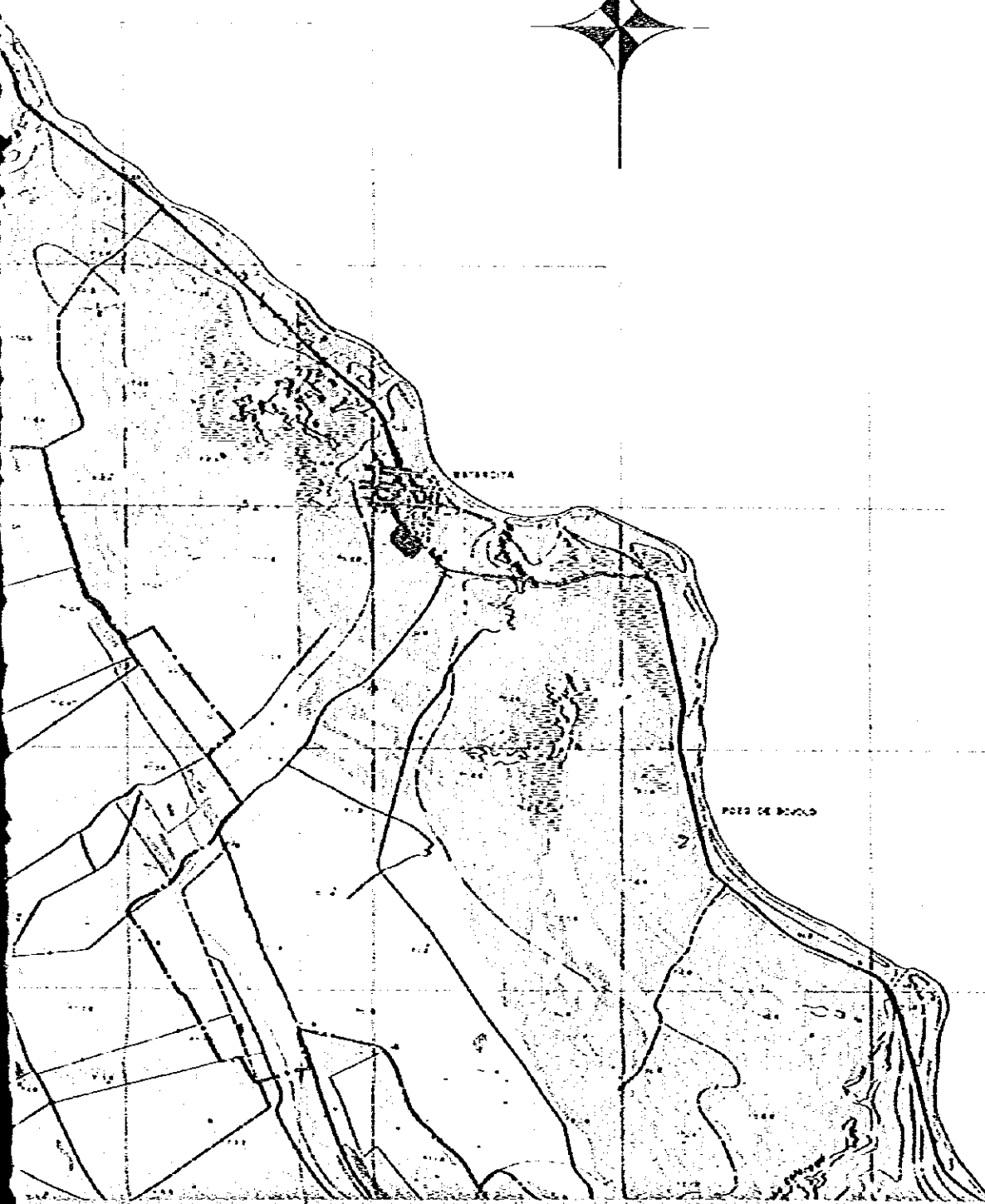
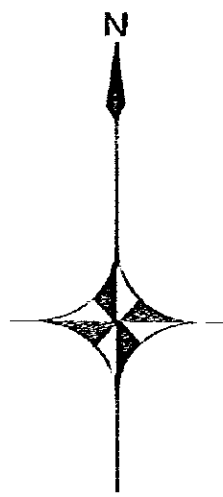

PROYECTO DEL DESARROLLO AGRICOLA DEL AREA AGLIPO (EL POZO),

NAGUA, REPUBLICA DOMINICANA

ドミニカ共和国 アグリポ(エルポソ)地域農業開発計画

USO ACTUAL DE LA TIERRA

土地利用現況図

ESCALA 1:25.000

FECHA:25 DE DICIEMBRE DE 1980

縮尺

日付

AGENCIA DE COOPERACION INTERNACIONAL DEL JAPON (JICA)

国際協力事業団

LEYENDA		凡例
	ZONA URBANA	市街地及び集落
	ARROZAL	水田
	CAMPO	畑地
	PASTIZAL	牧草地
	PANTANO Y BOSQUE CENAGOSO	湿地及び湿地林
	CULTIVO ARBOREO	樹園地
	LIMITE DEL AREA DEL POYECTO	計画地区境界

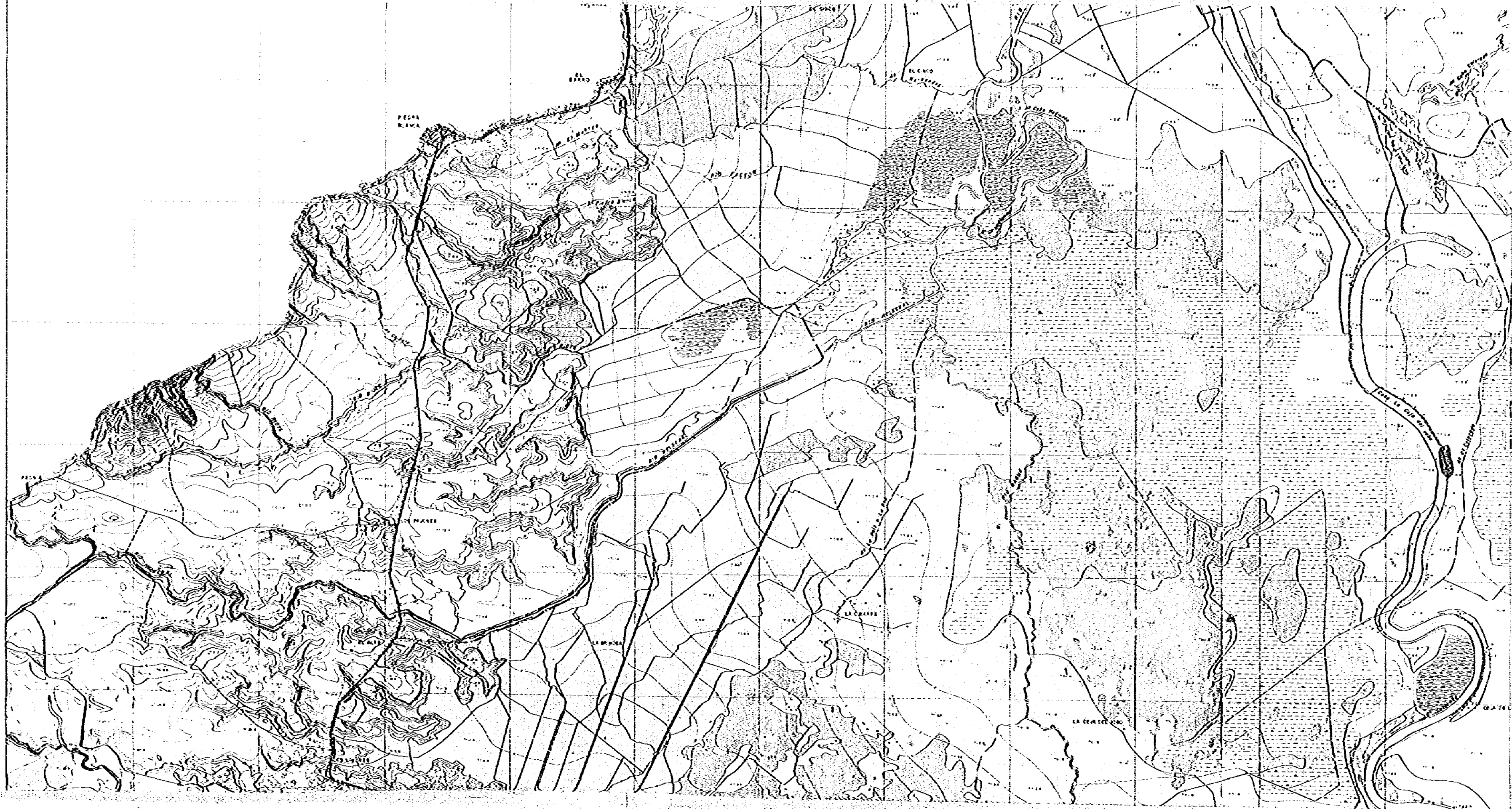

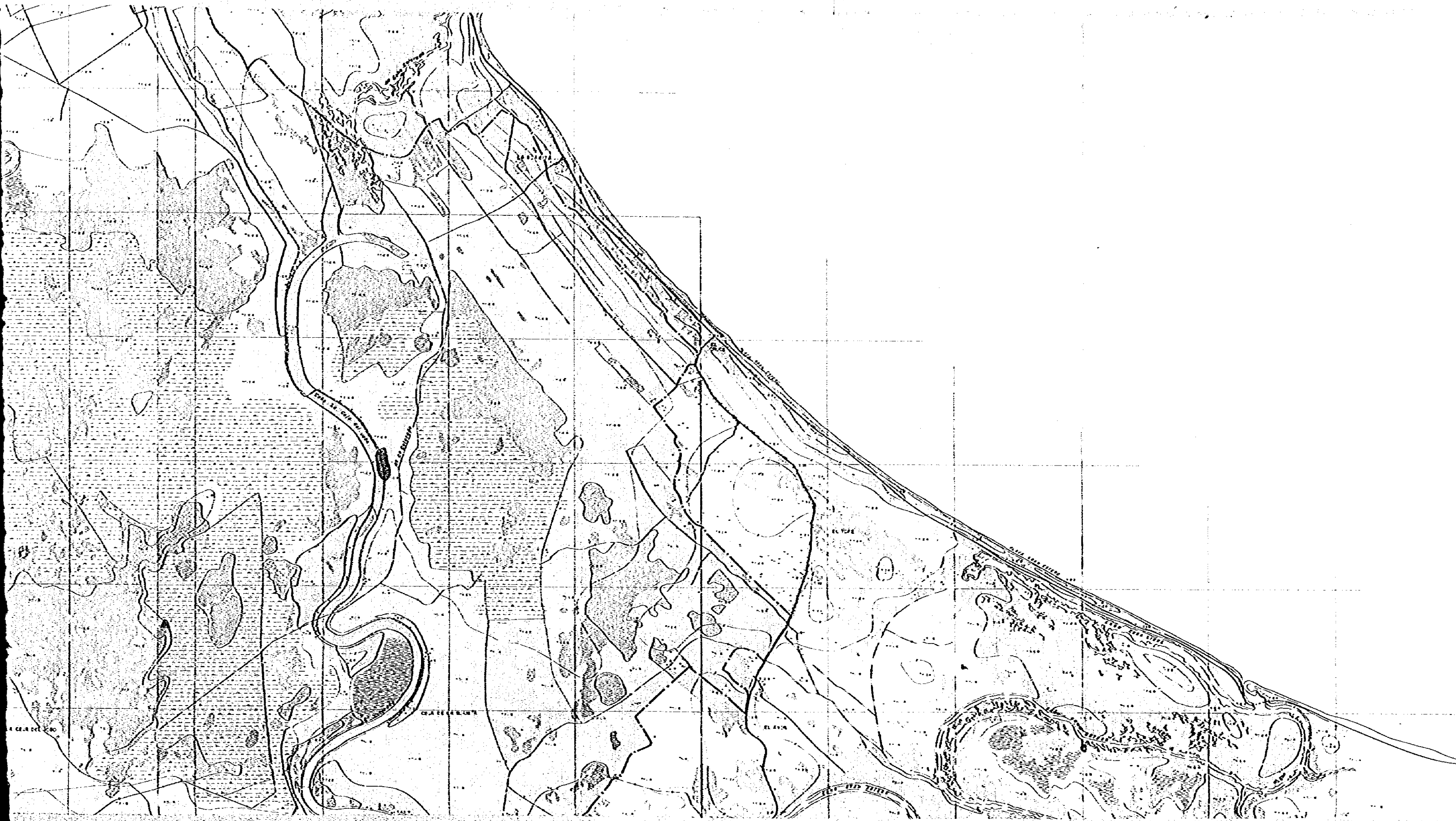

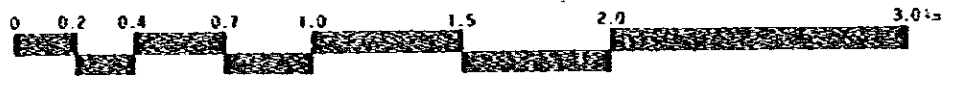
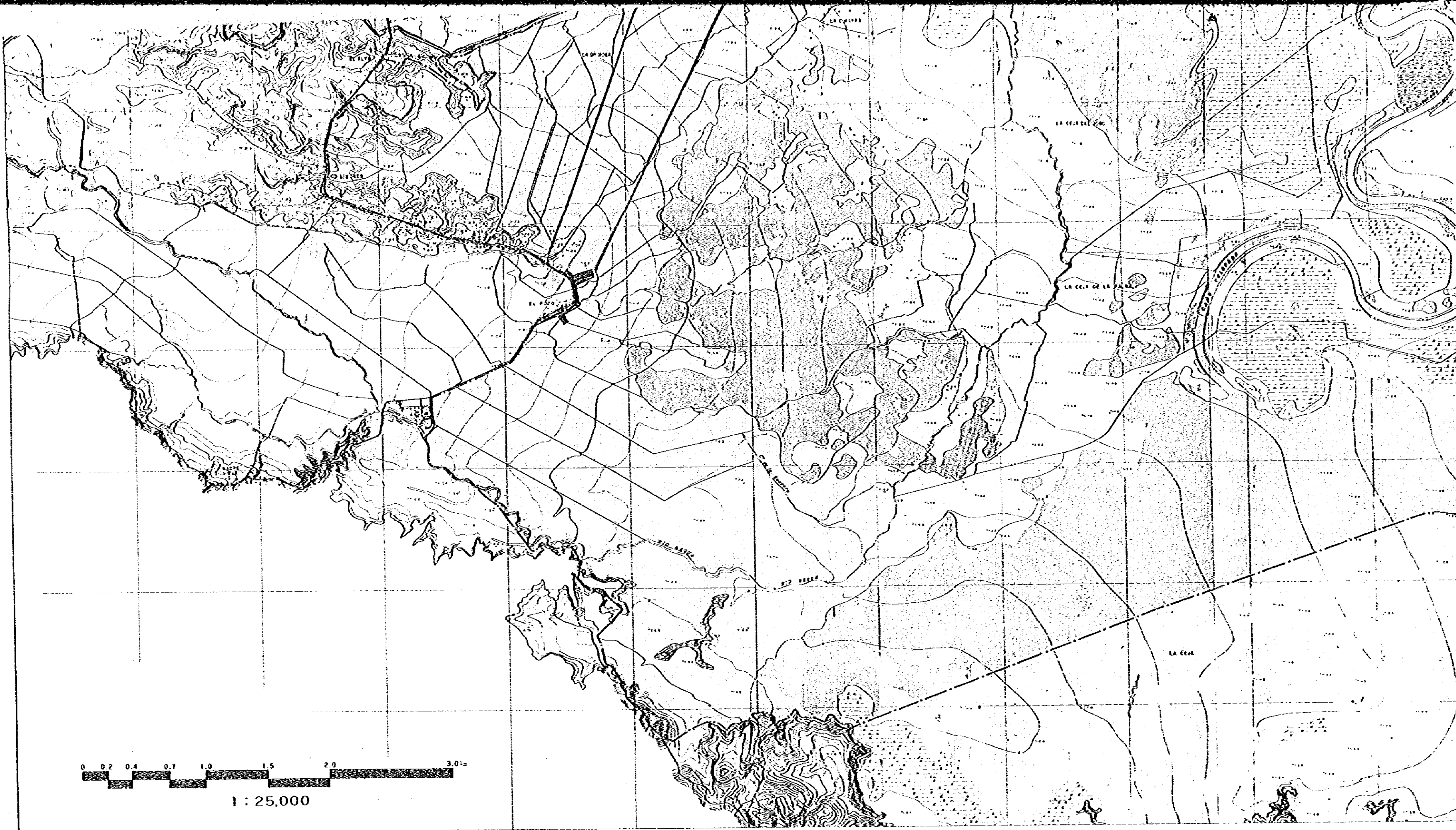

1 : 25,000

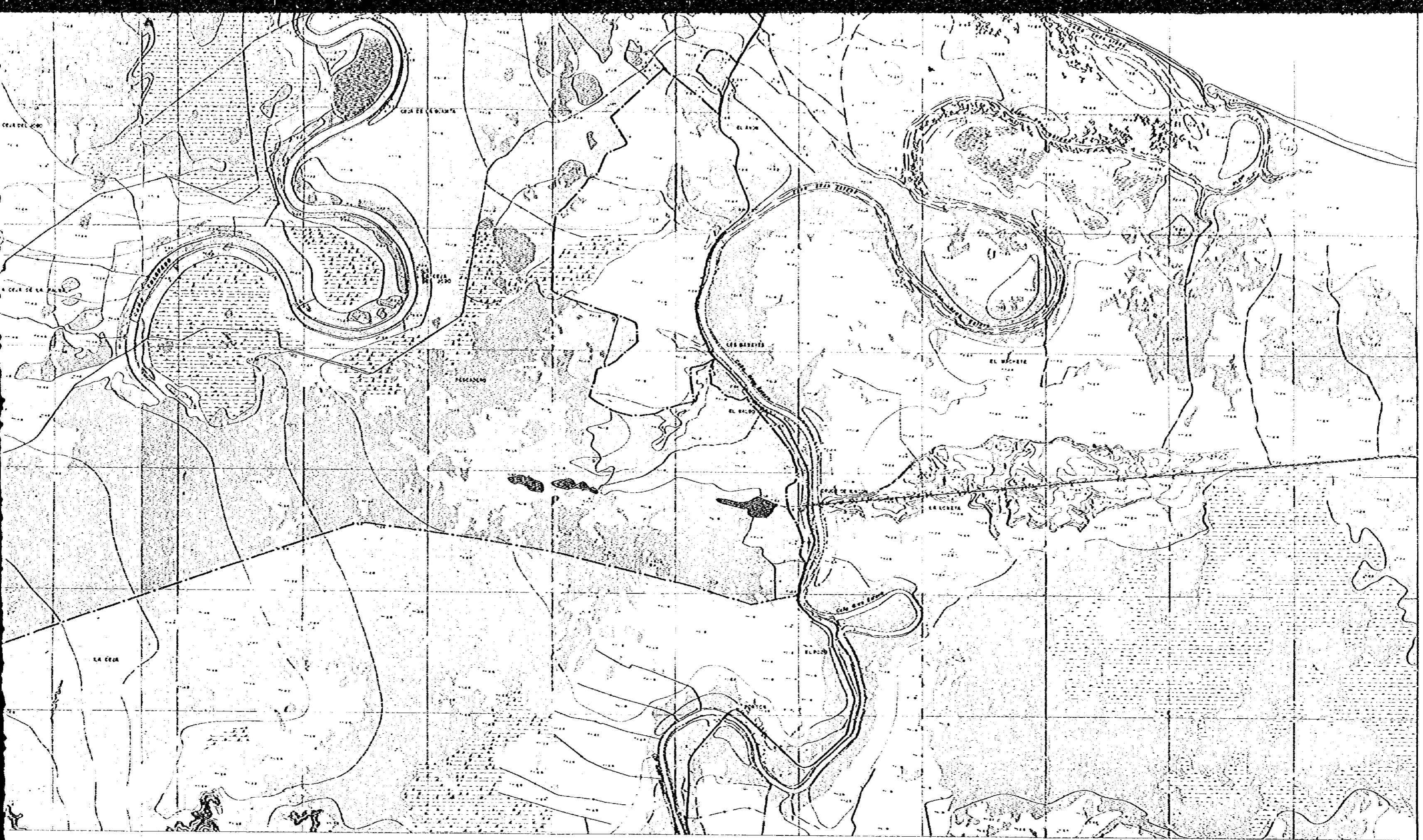

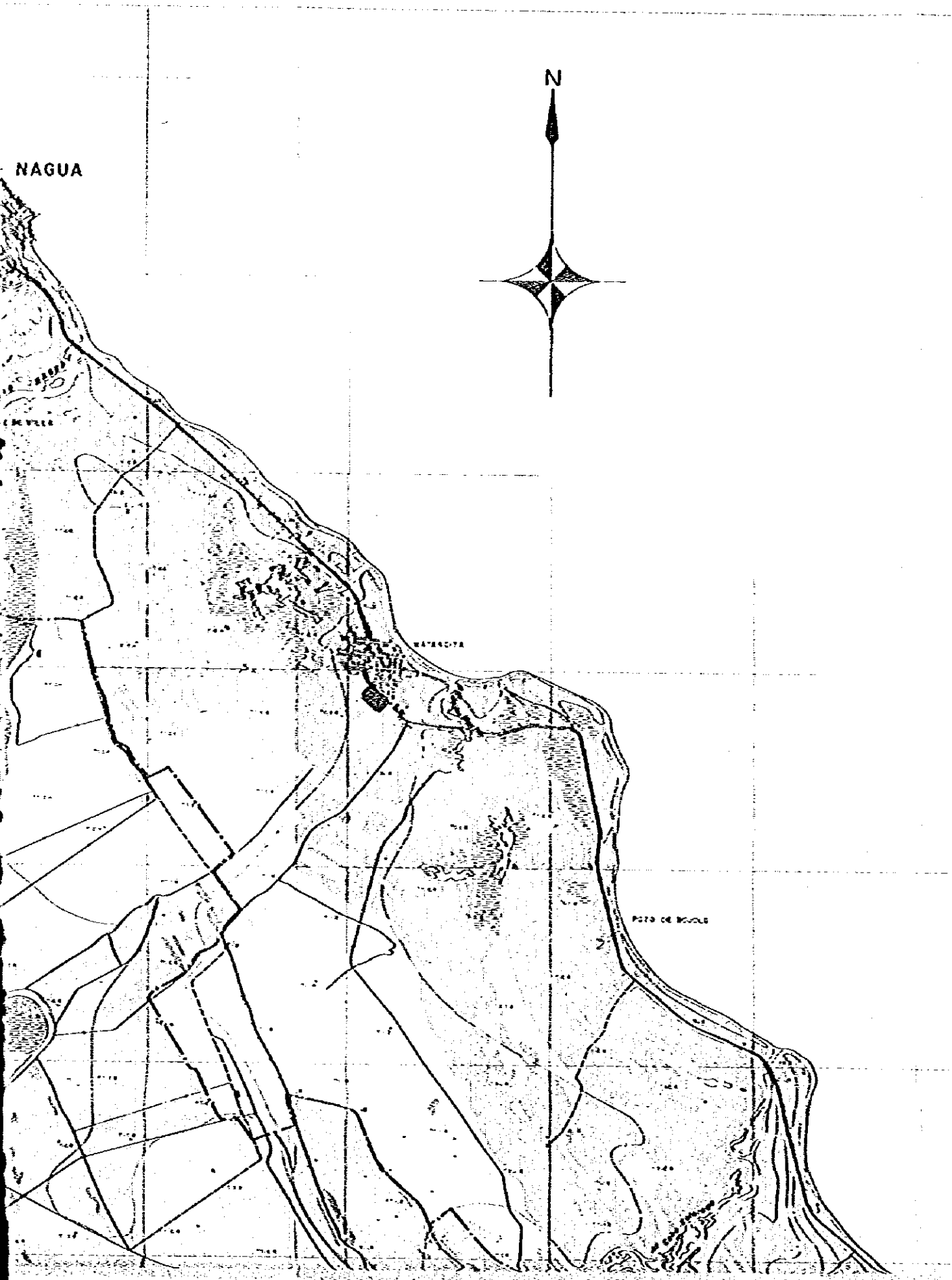

PROYECTO DEL DESARROLLO AGRICOLA DEL AREA AGLIPO (EL POZO),

NAGUA, REPUBLICA DOMINICANA

ドミニカ共和国 アグリポ(エルポソ)地域農業開発計画

DISTRIBUCION DE LOS SUELOS

土 壤 図

ESCALA 1:25.000

FECHA: 25 DE DICIEMBRE DE 1980

縮 尺

日 付

AGENCIA DE COOPERACION INTERNACIONAL DEL JAPON (JICA)

国 際 協 力 事 業 団

LEYENDA		凡 例
	SUELO DE FORESTAL MARRON	褐色林地土
	TIERRA BAJA MARRON	褐色低地土
	TIERRA BAJA GRIS	灰色低地土
	TIERRA VEGA	低 溼 地 土
	ESTIERCOL HUMEDO	黑 泥 土
	TURBA	泥 炭 土
	LIMITE DEL AREA DEL POYECTO	計 画 地 区 境 界



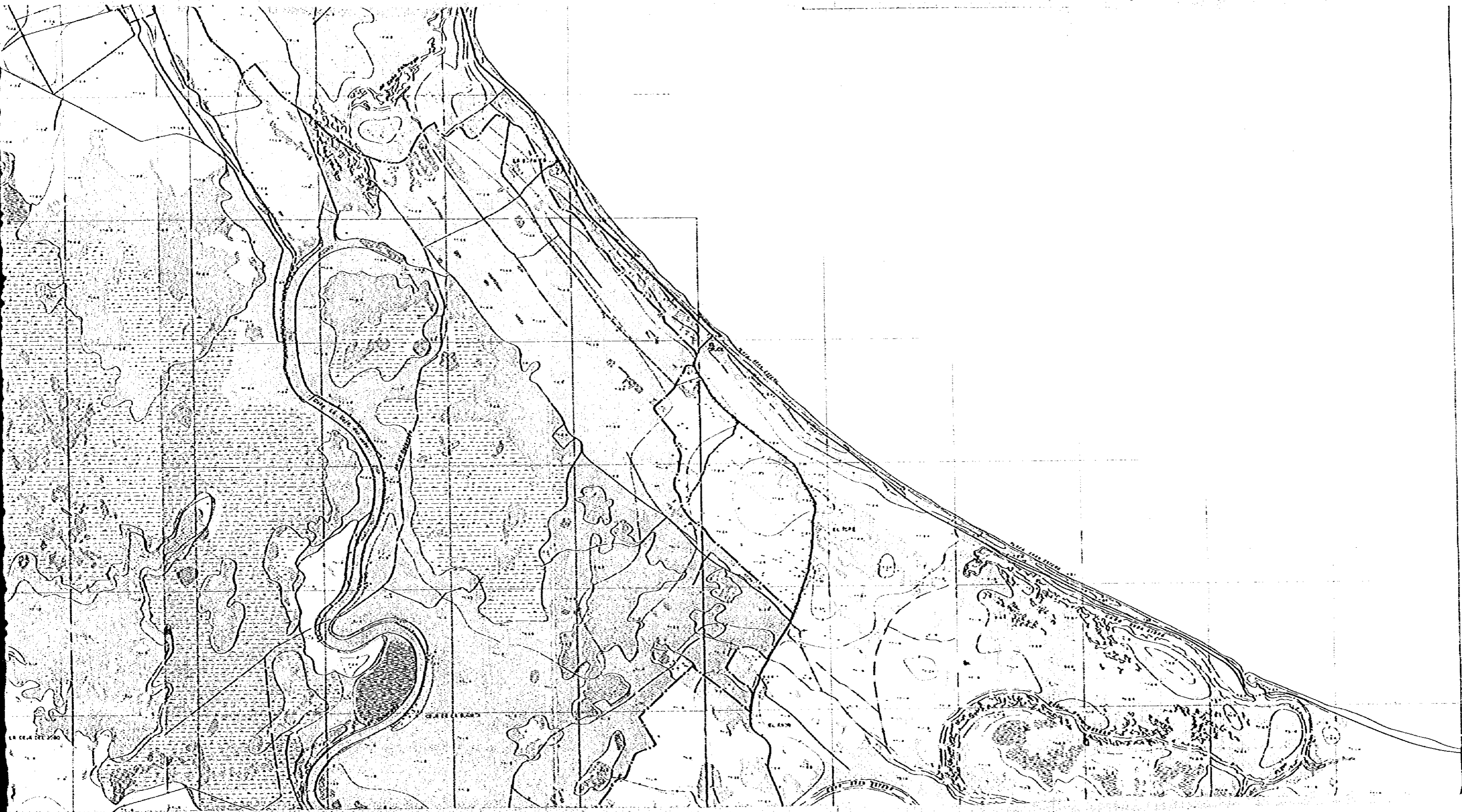

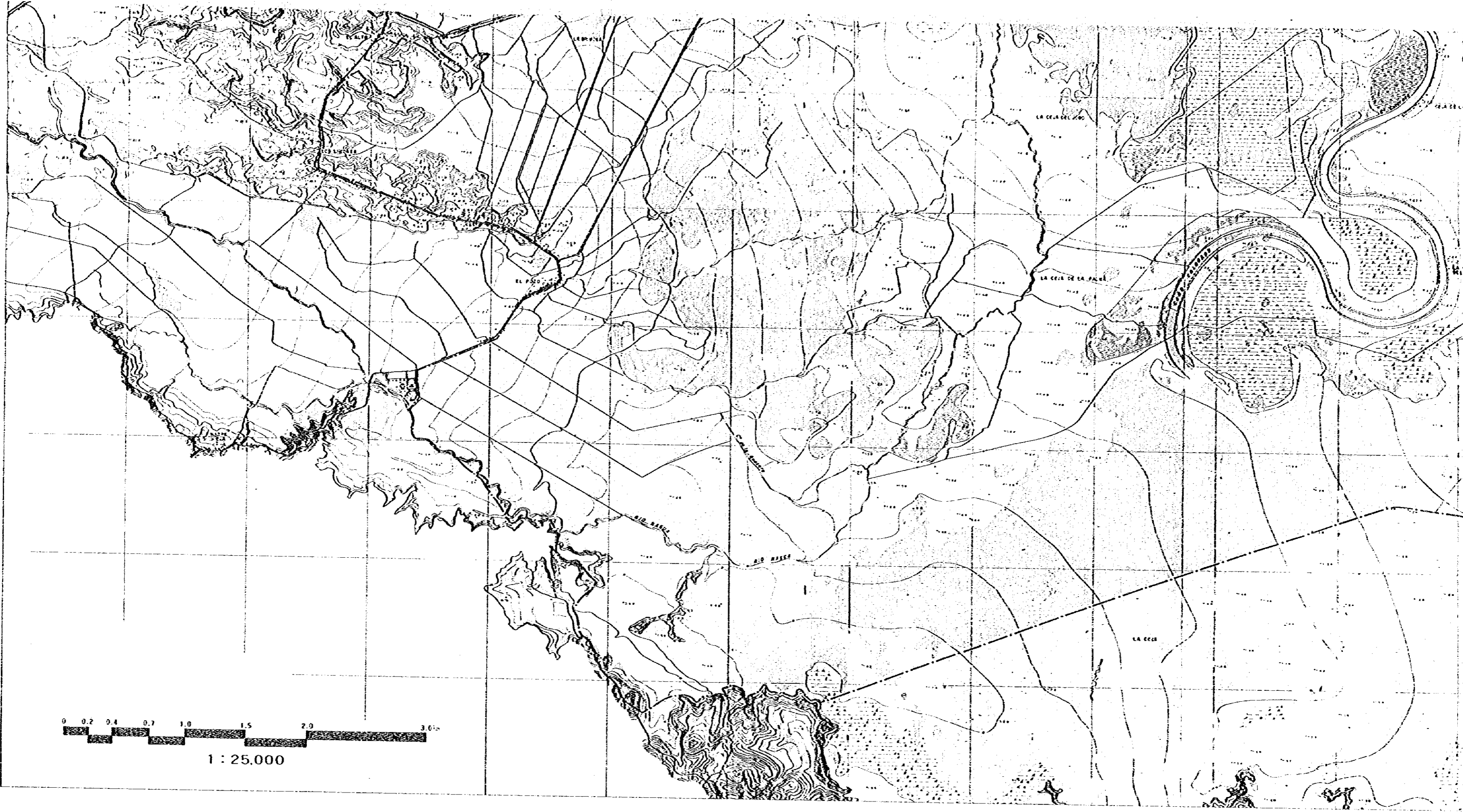

1 : 25,000

NAGUA

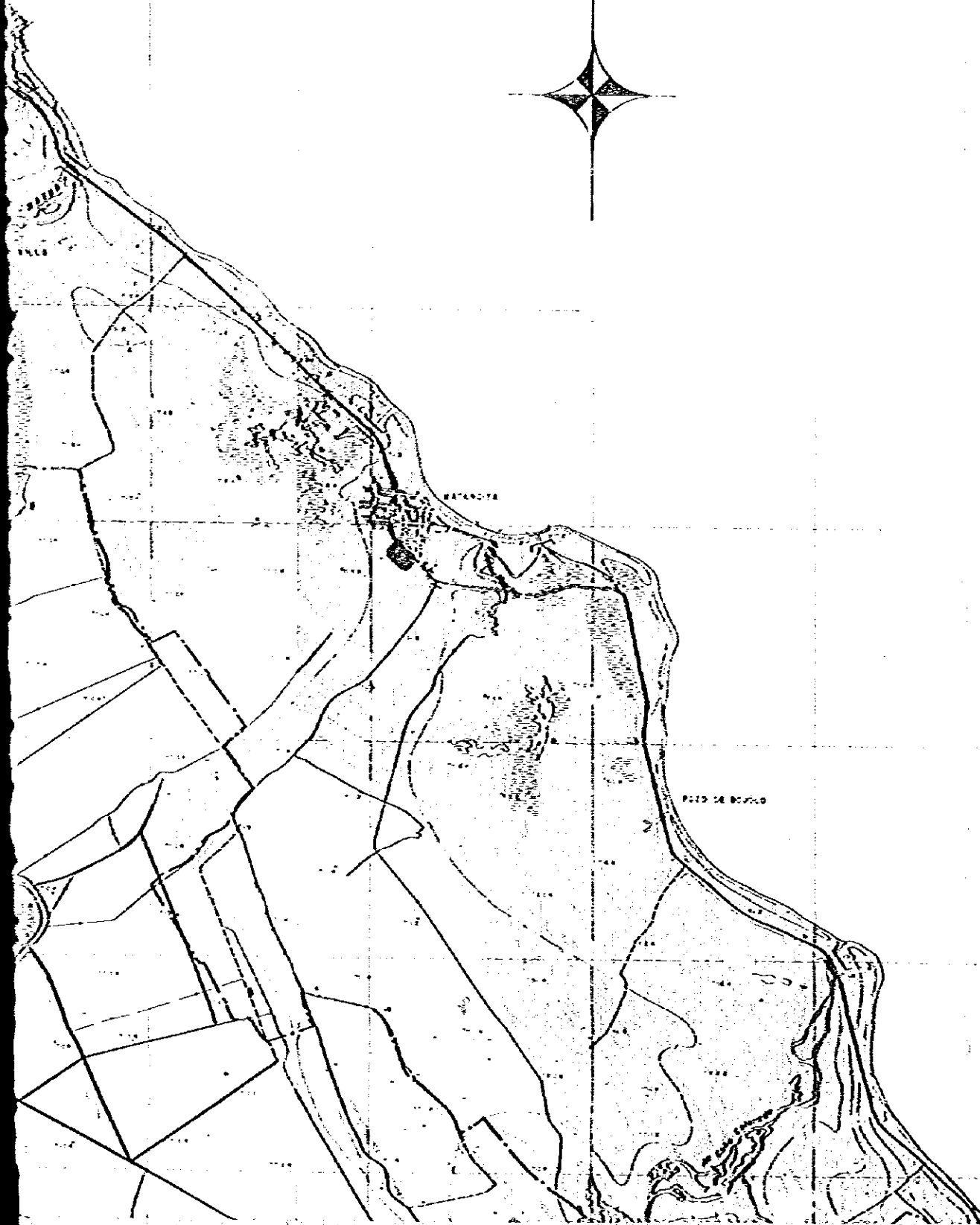

PROYECTO DEL DESARROLLO AGRICOLA DEL AREA AGLIPO (EL POZO),
NAGUA, REPUBLICA DOMINICANA

ドミニカ共和国 アグリポ(エルポソ)地域農業開発計画

SISTEMA ACTUAL DE RIEGO
用水系統現況図

ESCALA 1:25.000 FECHA:25 DE DICIEMBRE DE 1980
縮尺 日付

AGENCIA DE COOPERACION INTERNACIONAL DEL JAPON (JICA)

国際協力事業団

LEYENDA		凡例	
	RIO ARROYO Y CAÑO	河	川
	CANAL	水	路
	DERIVADORA	取	水 堰
	BOMBA	ボ	ン プ
	OBRA DE DERIVACION	分	水 工
	PUENTE	橋	梁
	CONDUCTO CERRADO	暗	渠
	LIMITE DEL AREA DEL POYECTO	計	画 地区 境界

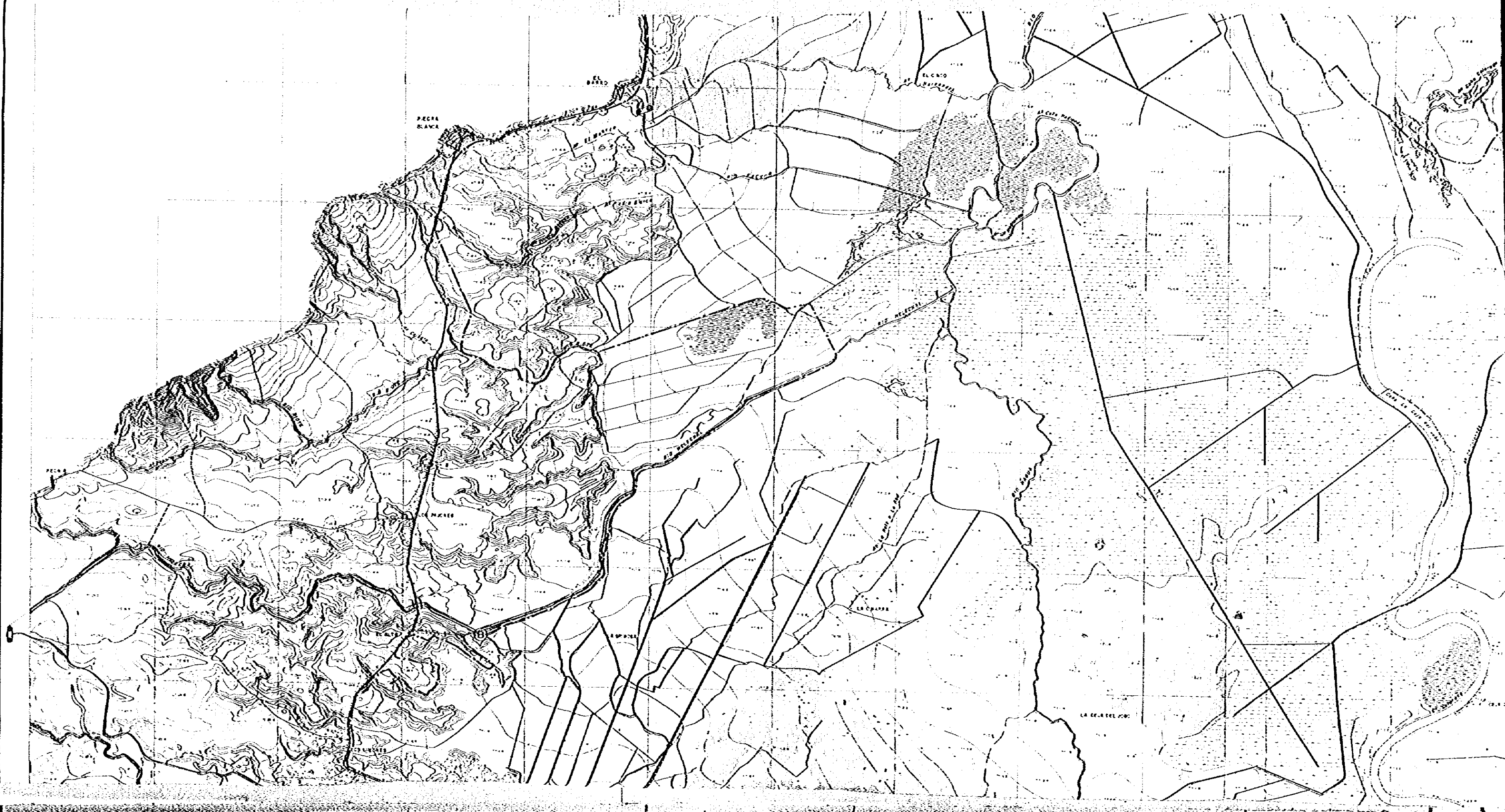



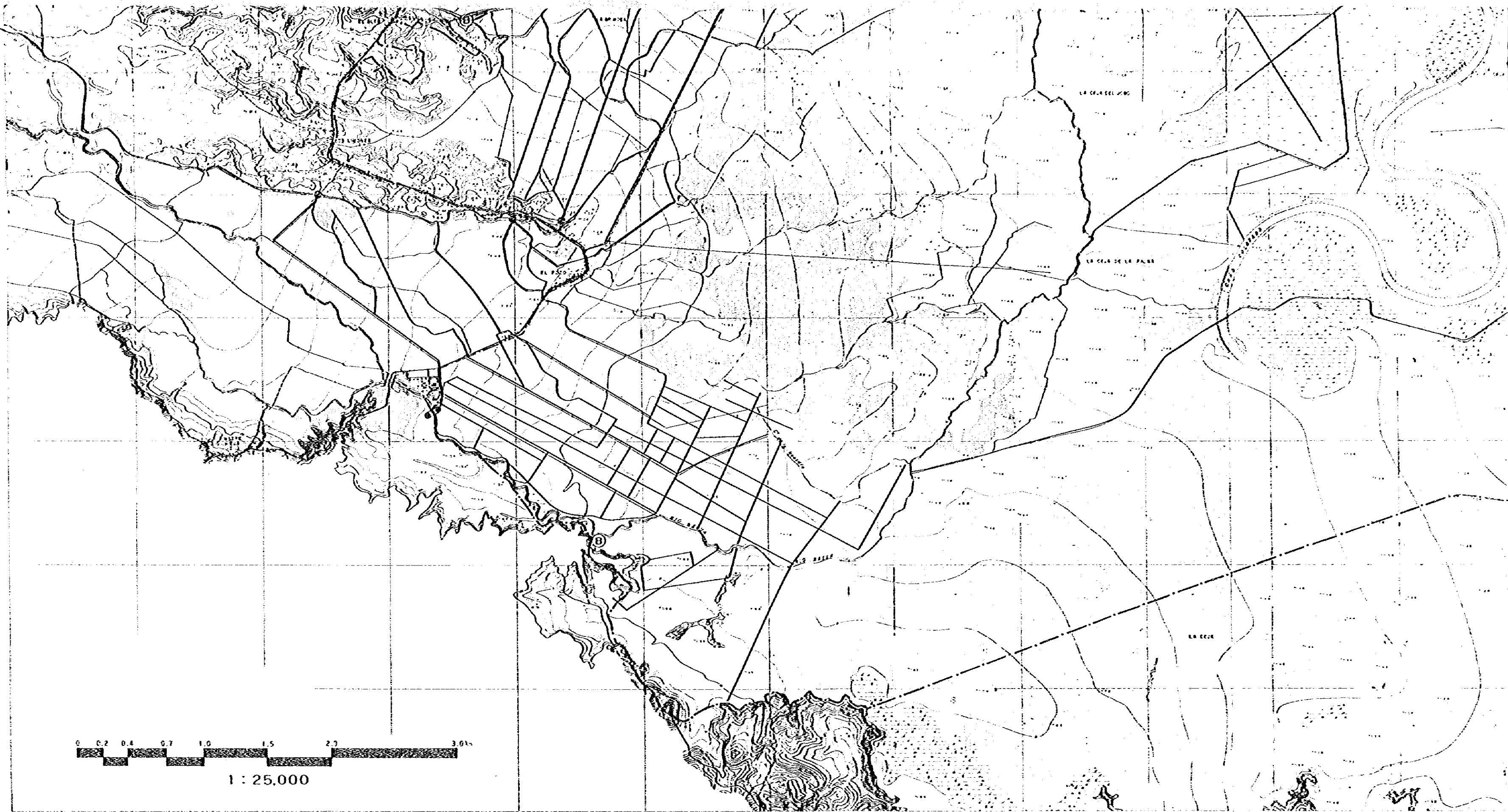

0 0.2 0.4 0.7 1.0 1.5 2.0 3.0

1:25,000

ESPANA

EL PASO

LA CRUZ DEL JUNC

LA CRUZ DE LA PALMA

RIO BARRIO

RIO BARRIO

LA CRUZ

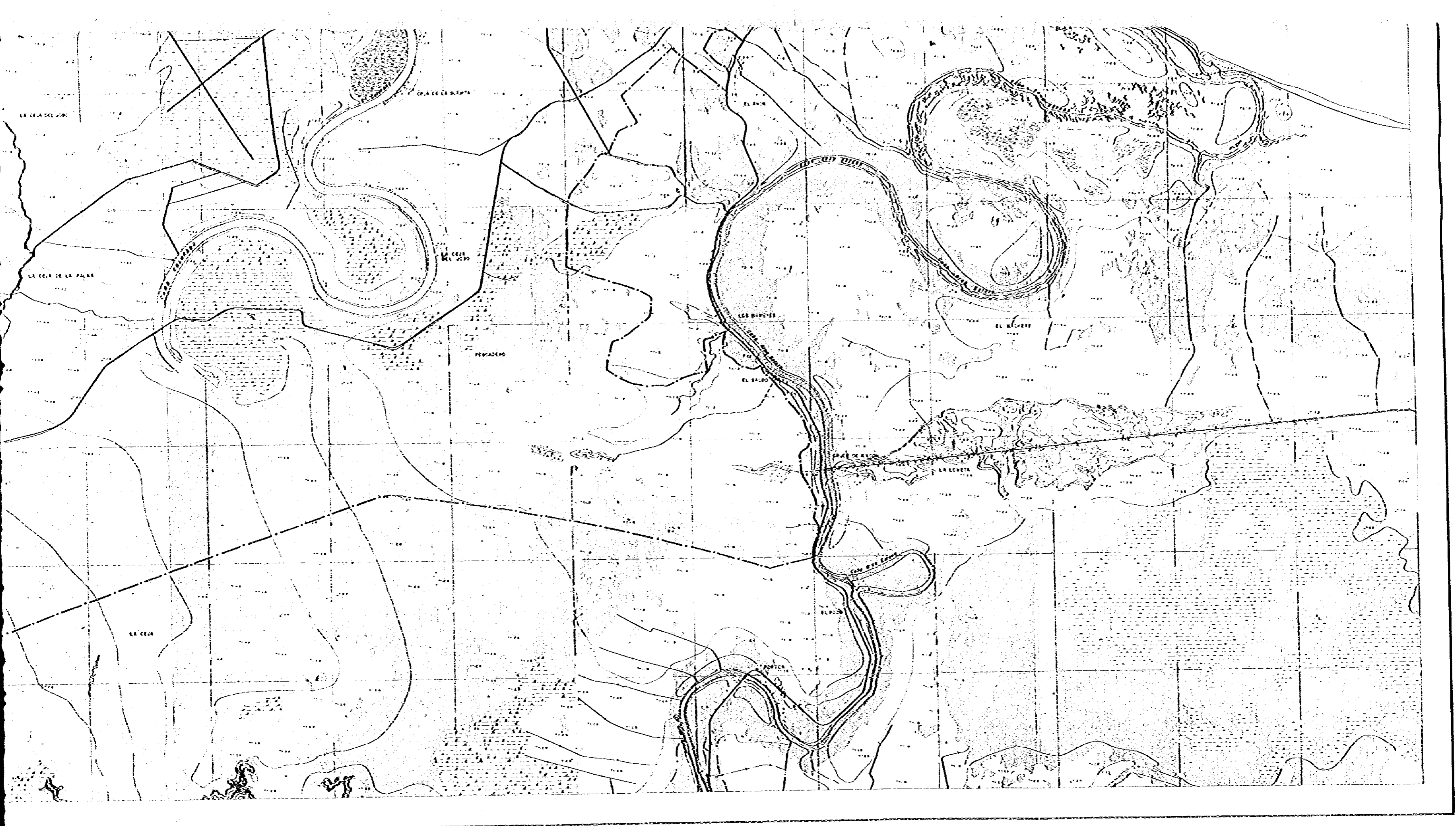

JICA