

開発途上国の行政・省庁組織図

ADMINISTRATIVE ORGANIZATION CHARTS OF  
DEVELOPING COUNTRIES

昭和35年10月

COOPERATION

国際協力事業団

JAPAN INTERNATIONAL COOPERATION AGENCY

317 57

321 113

# 開発途上国の行政・省庁組織図

ADMINISTRATIVE ORGANIZATION CHARTS OF  
DEVELOPING COUNTRIES

JICA LIBRARY



1013275011

昭和57年10月

OCTOBER 1982

国際協力事業団

JAPAN INTERNATIONAL COOPERATION AGENCY

國際協力事業團	
輸 81. 5. 289	000
登録第 114378	14372
	GAI

## 本資料を見るとききの注意事項

1. 本資料は、JICA海外事務所、支那等、在外機関より収集した資料やJICAの各種報告書等をもとに、とりまとめたもので国によっては殆ど関連資料を収集できなかった国もあり、内容にばらつきがあるが、このような国については全体行政組織図のみを掲載した。
2. 仏語圏、西語圏等、英語以外の言語圏の国についても全体行政組織図はすべて英語による組織図を掲載した。但し、省庁詳細図については現地語の組織図も掲載しており、この場合には和文表示による組織図もできるだけ掲載した。
3. 資料の収集時点は概ね、昭和57年初頭であり、その後、政変等で政体が変わった国もあるので注意願いたい。
4. 本資料の対象とした国は、いわゆる開発途上国のみを対象としており先進諸国は除外した。
5. 本資料には人名録は特に掲載していない。
6. 本資料を作成するにあたって参考とした主な文献は次のとおり

「LAMBERT'S WORLDWIDE GOVERNMENT DIRECTORY WITH INTER-GOVERNMENTAL ORGANIZATIONS」

Lambert Publications, Inc., 1981

「SINGAPORE GOVERNMENT DIRECTORY」 The Information Division, Ministry of Culture, October 1981

「THAI GOVERNMENT ORGANIZATION CHARTS」 Research Centre, National Institute of Development Administration 1981

「DIRECTORY OF GOVERNMENT AND PUBLIC SECTOR IN A.R.E.」 Arab Modern House For Foreign Trade, January 1982

「PERFIL」 Administração Federal, 1980

(なお、これら資料は図書資料室に保管されており、利用可能となっている。)

# 目 次

ア ジ ア	中 近 東	ア フ リ カ	中 南 米	オ セ ア ニ ア	ヨ ー ロ ッ パ
バングラデシュ..... 3	アフガニスタン..... 289	ベナン..... 375	アルゼンティン..... 459	フィジー..... 621	サイプラス..... 633
ブータン..... 46	アルジェリア..... 290	ボツワナ..... 376	バハマ..... 160	キリバス..... 622	マルタ..... 634
ビルマ..... 47	バーレーン..... 299	ブルンジ..... 377	バルバドス..... 161	ナウル..... 623	
中 国..... 62	エジプト..... 301	カメルーン..... 378	ベリーズ..... 162	バプア・ニューギニア..... 624	
インド..... 73	イラン..... 310	カーボ・ヴェルデ..... 379	ボリヴィア..... 163	フロモン諸島..... 627	
インドネシア..... 83	イラク..... 311	中央アフリカ..... 380	ブラジル..... 173	トンガ..... 628	
韓 国..... 137	ジョルダン..... 312	チャード..... 381	ナ リ..... 494	トッパル..... 629	
ラオス..... 138	クウェイト..... 313	コモロ..... 382	コロンビア..... 195	西サモア..... 630	
マレイシア..... 139	レバノン..... 314	コンゴ..... 383	コスタ・リカ..... 196		
モルディヴ..... 150	モロッコ..... 315	ジブティ..... 384	ドミニカ..... 199		
モンゴル..... 151	オマーン..... 316	エチオピア..... 385	ドミニカ共和国..... 500		
ネパール..... 152	カタール..... 317	ガボン..... 386	エクアドル..... 510		
パキスタン..... 161	サウディ・アラビア..... 318	ガンビア..... 388	エル・サルヴァドル..... 511		
フィリピン..... 163	スーダン..... 355	ガーナ..... 389	グレナダ..... 512		
シンガポール..... 165	シリア..... 356	ギニア..... 390	グアテマラ..... 513		
スリ・ランカ..... 198	チュニジア..... 357	象牙海岸..... 391	ガイアナ..... 514		
タ イ..... 229	トルコ..... 369	ケニア..... 393	ハイティ..... 515		
ヴェトナム..... 233	アラブ首長国連邦..... 370	レソト..... 420	ホンデュラス..... 516		
ブルネイ..... 285	イエメン..... 371	リベリア..... 421	ジャマイカ..... 517		
	南イエメン..... 372	マダガスカル..... 422	メキシコ..... 518		
		マラウイ..... 423	ニカラグア..... 580		
		マ リ..... 424	パナマ..... 581		
		モーリタニア..... 425	パラグアイ..... 583		
		モザンビーク..... 426	ペルー..... 601		
		ニジェール..... 427	スリナム..... 611		
		ナイジェリア..... 428	トリニダード・トバゴ..... 612		
		ルワンダ..... 429	ウルグァイ..... 613		
		サントメ・プリンシペ..... 430	ヴェネズエラ..... 614		
		セネガル..... 431	アンティル..... 617		
		セイシェル..... 433			
		シュラ・レオーネ..... 434			
		ソマリア..... 435			
		スリジランド..... 436			
		タンザニア..... 439			
		トーゴ..... 450			
		ウガンダ..... 451			
		上ヴォルタ..... 452			
		ザール..... 453			
		ザンビア..... 454			
		ジンバブエ..... 455			

国別省庁組織図(詳細図)一覽(索引)

国名	省 庁 名												経済協力窓口機関			
	頁		頁		頁		頁		頁		頁		頁			
パンアラブ	大統領府	5	總理府	6	農林省	7	試験航空機省	9	商業省	10	國防省	11	文部省	12		
	大統領省	13	農林・家畜省	15	水産省	16	外務省	17	保健・家族計画省	18	人口差別家族計画部	19	内務省	23		
	工業省	24	情報放送省	25	シュート機運省	26	人的資源・社会福祉省	27	土地改革行政省	28	法務・議会問題省	29	地方政府・農村開発共同組合省	30		
	労働社会福祉省	31	石油・鉱物資源省	32	計画省	33	港湾・船舶・内河航行省	34	郵便・電信・電話省	35	水力・水資源・淡水利用省	36	水資源開発局	38		
	公共事業・都市開発省	39	鉄道・道路・ハイウェイ省	40	技術・復興省	41	宗教・文化・スポーツ省	42	情報省	43	婦人問題省	44	青年開発省	45		
ピナ	農林省	48	農業公社	49	情報文化省	50	文部省	51	外務省	52	保健省	53	内務・宗教省	54		
	第一工業省	55	第二工業省	56	社会福祉労働省	57	工業省	58	計画・財政省	59	貿易省	60	運輸・通信省	61		
中 国	国家農業委員会	64	農林部	65	農林部	66	林業部	67	水産部	68	国家水産総局	69	鉄道部	70	国家科学技術委員会	72
	建設局	71														
イ ン ド	農林省	74	外務省	75	大臣省	76	衛生・家族福祉省	77	工業省	78	石油・化学・鉱石省	79			大臣省経済委員会	81
インドネシア	農林省	84	農林省計画局	86	農業研究開発局	87	農業教育普及課	88	運輸通信省	89	海運局	90	保健省	91	RAPPENAS	135
	公共保健総局	92	家族計画調整委員会	93	工業省	94	工業省官房	96	工業省官房	97	建設金属工業総局	98	建設金属工業総局計画課	99		
	基礎金属工業総局監督官庁	100	基礎金属工業総局計画課	101	基礎金属工業総局指導官庁	102	基礎化学工業総局	103	基礎化学工業総局計画課	104	基礎化学工業総局指導官庁	105	基礎化学工業総局監督官庁	106		
	基礎化学工業総局計画課	107	綿工業総局	108	綿工業総局事務局	109	綿工業総局計画課	110	綿工業総局指導官庁	111	綿工業総局監督官庁	112	綿工業総局計画課	113		
	小規模工業総局	114	小規模工業総局事務局	115	小規模工業総局計画課	116	小規模工業総局指導官庁	117	小規模工業総局監督官庁	118	小規模工業総局事務局	119	工業省地方事務局	120		
	調査開発委員会	121	調査開発委員会事務局	122	情報省	123	労働省	124	労働省官房	125	鉱山土木水電省	126	PERTAMINA	127		
	公共事業省	128	水資源開発総局	129	計画研究局	130	商業共同組合省	131	経済協力調整委員会	132	PLN	133				

国名	省庁名										住居協力窓口機関				
マレーシア	大蔵省	頁140	労働・人力省	頁141	人力部	頁142	省工省	頁143	工業開発庁	頁144	国家電力庁	頁145	ヨラクワ電力供給会社	頁146	
	サバ電力庁	頁147	ペトロナス	頁148	トレンガヌ州政府	頁149									
オーストラリア	商工観光省	頁153	通信省	頁154	大蔵省	頁155	食糧・農業・保健省	頁156	森林・土壌保全省	頁157	内務省	頁158	土地改革省	頁159	
	土木工事・輸送省	頁160													
フィリピン														NEDA	頁161
シンガポール	運輸・通信省	頁166	文化省	頁167	教育省	頁168	大蔵省	頁170	外務省	頁173	保健省	頁174	内務省	頁176	省工省 経済開発局
	労働省	頁178	法務省	頁180	国家開発省	頁181	社会福祉省	頁183	省工省	頁184	PSC	頁189	シンガポール放送公社	頁190	
スリランカ	農業開発研究省	頁200	文化省	頁201	文部省	頁202	大蔵・計画省	頁203	農業省	頁204	食糧・共同組合省	頁205	保健省	頁206	
	高等教育省	頁207	内務省	頁208	工業・科学省	頁209	ジャナサハカ開発省	頁211	司法省	頁212	国土開発省	頁213	地方自治・住宅建設省	頁214	
	マハヴェラ開発省	頁215	計画省	頁216	農産物省	頁217	電力エネルギー省	頁218	地方産業開発省	頁219	社会福祉省	頁220	州立農産省	頁221	
	繊維工業省	頁222	貿易・海運省	頁223	運輸省	頁224	青年問題・雇用省	頁225	コロンナツ産業省	頁226	コロンボ高級家庭保健省	頁227	教育奉仕省	頁228	
タイ	総務省	頁230	労働省	頁237	タイ陸軍	頁238	タイ空軍	頁239	タイ空軍	頁240	大蔵省	頁241	外務省	頁244	DTEC
	食糧・共同組合省	頁246	文部省	頁251	内務省	頁254	内務省	頁256	司法省	頁263	科学技術エネルギー省	頁265	教育省	頁267	
	厚生省	頁270	工業省	頁272	大学省	頁274									
ブルンジ	農業省	頁291	農業省	頁292	基礎教育省	頁293	軽工業省	頁294	重工業省	頁295	エネルギー・石油化学省	頁296	建設省	頁297	

国名		省庁名										経済協力窓口機関		
		頁	頁	頁	頁	頁	頁	頁	頁	頁	頁	頁		
アルジェリア	運輸省	298	公共事業省	299										
エジプト	農林省	302	電気エネルギー省	303	エジプト電力公社	304	人政省	305	保健省	306	人力・職業訓練省	307	海運省	308
	スエズ運河庁	309												
クウェート	王家領事局	320	公共事業住宅省	321	外務省	323	財政国家経済省	324	中央統計部	325	Zakat・所得税部	326	金融省	327
	農林水産省	328	保健省	329	産業省	330	郵便電信電話省	331	石油鉱物資源省	332	工業電力省	333	文書省	334
	労働社会問題省	335	内務省	336	司法省	337	情報省	338	都市計画省	339	教育省	340	高等教育省	341
	運輸航空省	342	クウェートアラビア鉄道公団	343	石油鉱物資源公団	344	クウェート・コンサルティング社	345	社会保健事業団	346	クウェートアラビア標準化事業団	347	工業開発基金	348
	クウェート開発基金	349	電力公団	350	クウェートアラビア通貨政策	351	クウェートアラビア科学技術センター	352	当大淡水化公団	353	クウェートアラビア地産産業公団	354		
チュニジア	農林省	359	水産局	360	外務省	361	厚生省	362	高等教育科学研究所	363	社会事業省	364	社会事業省(分号)	365
	運輸通信省	366	青年スポーツ省	367										
クニダ	畜産養育省	394	外務省	395										
	憲法制定者	396	人政省	397	水産資源開発者	398	経済計画開発省	399	共同組合開発者	400	農林省	401	地方自治省	402
	運輸放送省	403	畜産養育省	404	外務省	405	国土移民・自然計画省	406	地産開発・科学技術省	407	公共事業・住宅省	408	高等教育省	409
	農業省	410	文化・社会福祉省	411	農林省	412	エネルギー省	413	教育省(文部省)	414	工業省	415	運輸通信省	416
	環境天然資源省	417	労働省	418	保健省	419								

(注) ◇印は省庁別機能表



国名	名										経済協力窓口機関			
	頁	頁	頁	頁	頁	頁	頁	頁	頁	頁	頁	頁		
ニカラガ	計画・協力省	432												
ネパールの	労働・労務・ 賃金省	437	郵便・電気通信省	438										
ニミブリア	農林省	464	農林省	465	教育文化省	466	人設省	467	商工省	468	鉱山省	469	厚生省	470
	運輸・通信省	471	建設省	472										
ノルウェー	大規模省	474	建設省	475	金融庁	476	農務省	477	通信省	478	教育文化省	479	人設省	480
	商工省	481	農務省	482	司法省	483	鉱山 エネルギー省	484	運輸局	485	社会福祉省	487	外務省	488
	衛生省	489	労働省	490	運輸省	491	CINGRA	492						
ドミニカ共和国	農林庁	503	水利庁	507										
メキシコ	大臣室	521	内務省	523	外務省	525	人設省	528	銀行省	530	農林水産省	532	統合開発 調整事務局	534
	農林水産省 官務	536	基礎建設省	538	民営省	540	牧畜省	542	農林省	544	計画省	546	農工業開発 調整事務局	548
	通信運輸省	550	農務省	552	文部省	555	厚生省	558	海軍省	560	労働・ 社会福祉省	562	農地改革省	564
	煤炭省	566	国有財産工業 多興省	568	居住・ 公共事業省	570	衛生省	572	企画予算省	574	観光庁	576	社会開発庁	578
パナマ	文部省	582												
パラグアイ	大規模省(企画庁)	585	農務省	586	文部省	588	商工省	589	司法警察省	590	人設省	591	厚生省	593



# アジア地域

バングラデシュ国政府行政組織図(1)

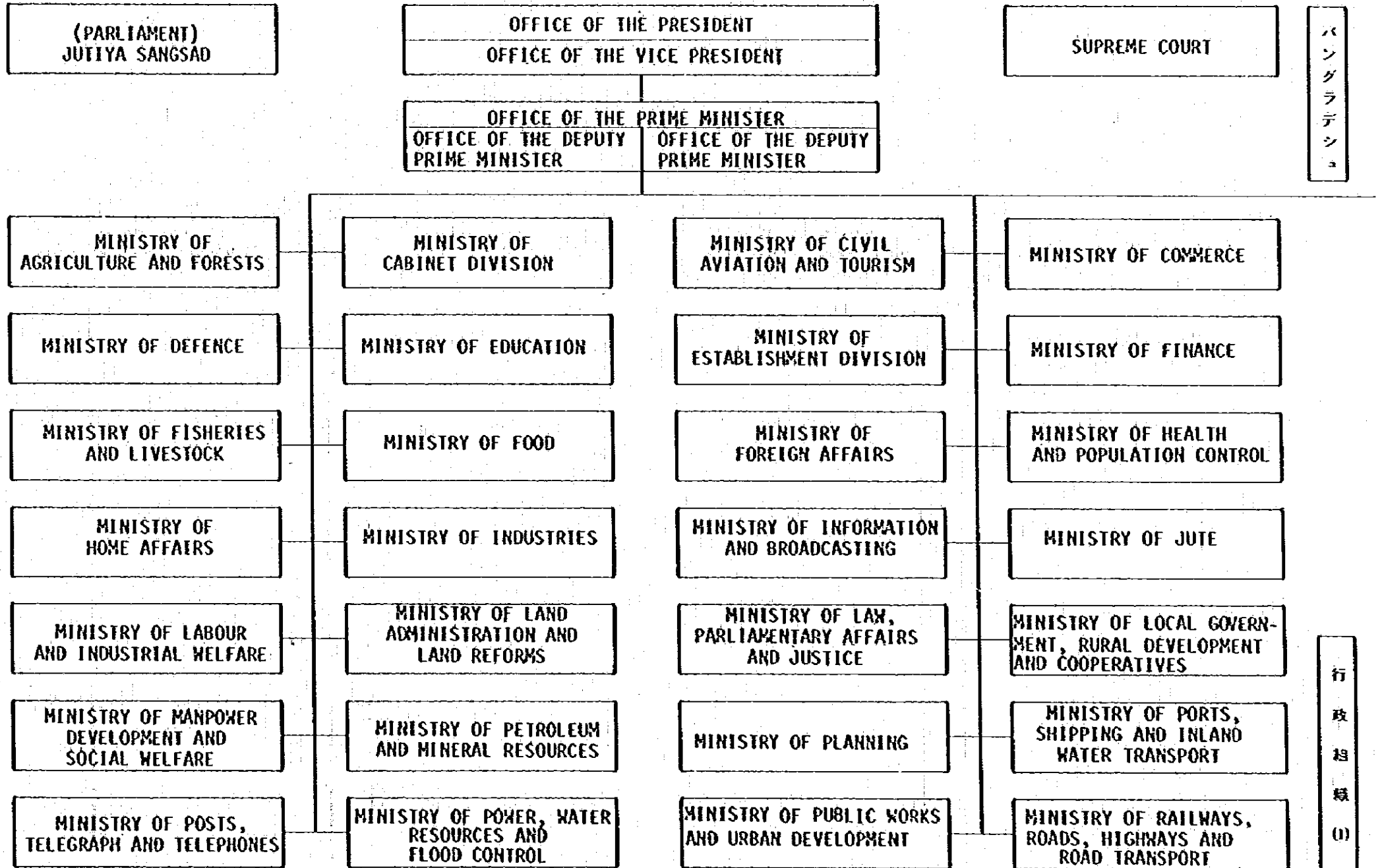

バ  
ン  
グ  
ラ  
デ  
シ  
ュ

行  
政  
組  
織  
(1)

バ  
ン  
グ  
ラ  
デ  
シ  
ュ

MINISTRY OF RELIEF  
AND REHABILITATION

MINISTRY OF  
WOMEN'S AFFAIRS

MINISTRY OF  
RELIGIOUS, CULTURAL  
AND SPORTS AFFAIRS

MINISTRY OF  
YOUTH DEVELOPMENT

MINISTRY OF SCIENCE  
AND TECHNOLOGY

MINISTRY OF TEXTILES

行  
政  
組  
織  
(2)

大統領府組織図

PRESIDENT'S SECRETARIAT

PRESIDENT'S DIVISION (PERSONAL)

PRESIDENT'S DIVISION (PUBLIC)

MILITARY SECY. TO THE PRESIDENT . . . . .	1
A.D.C. TO THE PRESIDENT . . . . .	3
SECTION OFFICER . . . . .	2
COMPTROLLER . . . . .	2
TRANSPORT SUPDT. . . . .	1

PRINCIPAL SECY. TO THE PRESIDENT . . . . .	1
SECRETARY . . . . .	1
JOINT SECRETARY . . . . .	2
PRESS SECY. TO THE PRESIDENT . . . . .	1
PRIVATE SECY. TO THE PRESIDENT . . . . .	3
DEPUTY SECRETARY . . . . .	4
SECTION OFFICER . . . . .	7
ASST. PRESS SECY. . . . .	1
ASST. PRIVATE SECY. . . . .	3
P.R.O. TO THE PRESIDENT . . . . .	1
A.O. . . . .	1
P.A. TO THE PRESIDENT . . . . .	1

ATTACHED DEPARTMENT

NIL.

AUTONOMOUS BODIES

NIL.

ATTACHED DEPARTMENT

1. DEPARTMENT OF NATIONAL SECURITY.
2. DEPARTMENT OF CO-ORDINATION AND CONTROL CELL

AUTONOMOUS BODIES

NIL.

パン  
グ  
ラ  
テ  
シ  
ュ

大  
統  
領  
府

総 理 府 組 織 図

バ  
ン  
グ  
ラ  
デ  
シ  
ユ

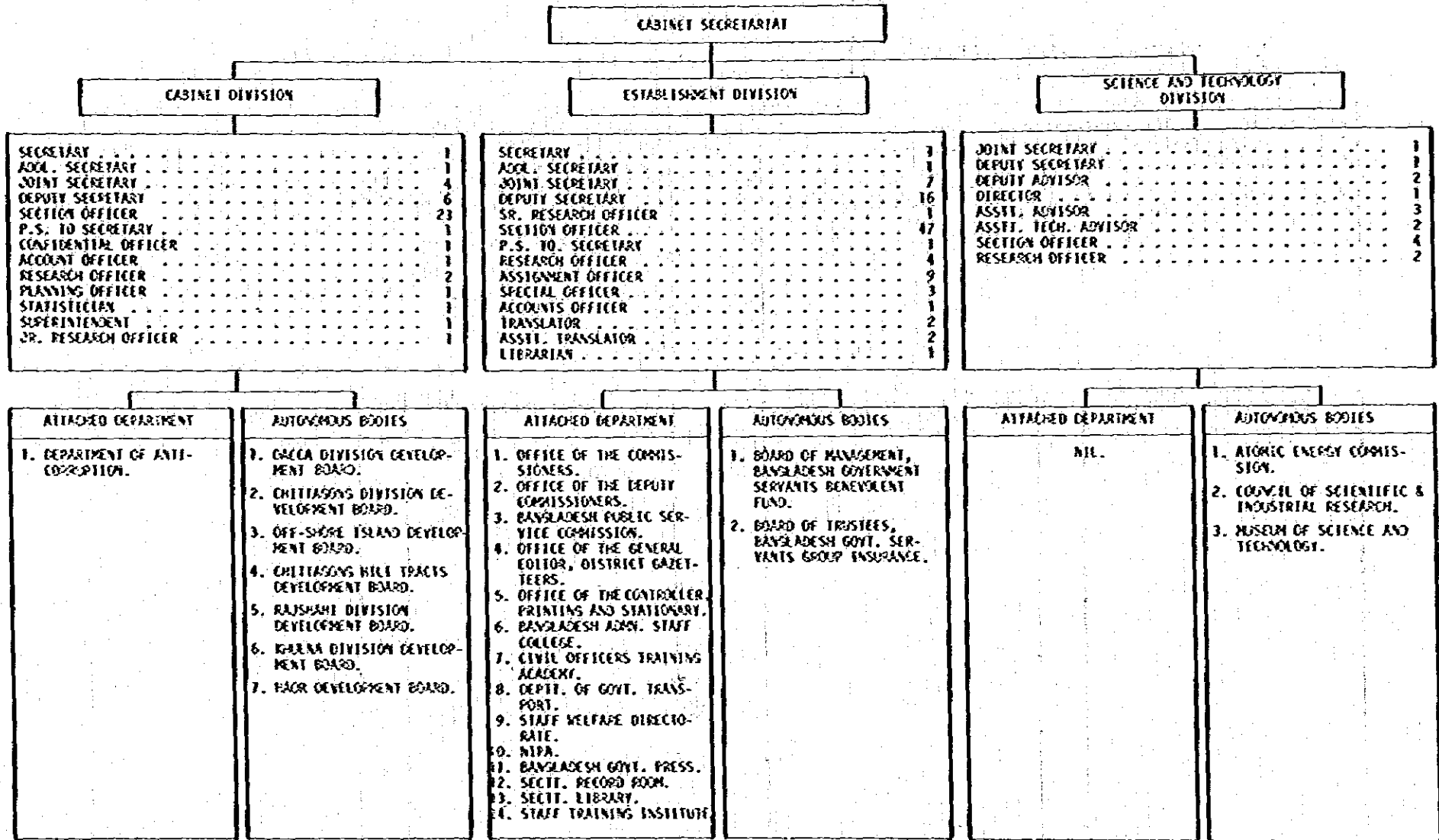

総  
理  
府

MINISTRY OF AGRICULTURE  
AND FOREST

MINISTER OF STATE

SPECIAL SECRETARY .. .. .	1
SECRETARY .. .. .	1
JOINT SECRETARY .. .. .	4
DEPUTY SECRETARY .. .. .	8
SECTION OFFICER .. .. .	24
CHIEF, PLANNING CELL .. .. .	3
ECONOMIST .. .. .	7
RESEARCH OFFICER .. .. .	12
STATISTICAL OFFICER .. .. .	1
SURVEY OFFICER .. .. .	1

ATTACHED DEPARTMENT
1. Deptt. of Agriculture.
2. Deptt. of Agriculture Marketing.
3. Deptt. of Soil Survey.
4. Seeds Certification Agency.
5. Central Extension Resources Development Institute.
6. Horticulture Dev. Board
7. Tobacco Dev. Board.
8. Cotton Dev. Board.
9. Deptt. of Forests.
10. Intensive Jute Cultivation.
11. Deptt. of Forests.
12. Plant Protection Directorate.

AUTONOMOUS BODIES
1. Bangladesh Agriculture Dev. Corporation.
2. Bangladesh Rice Research Institute.
3. Bangladesh Agricultural Research Institute.
4. Bangladesh Agricultural Research Council.
5. Bangladesh Forests Industrial Dev. Corporation



バ  
ン  
グ  
ラ  
デ  
シ  
ユ

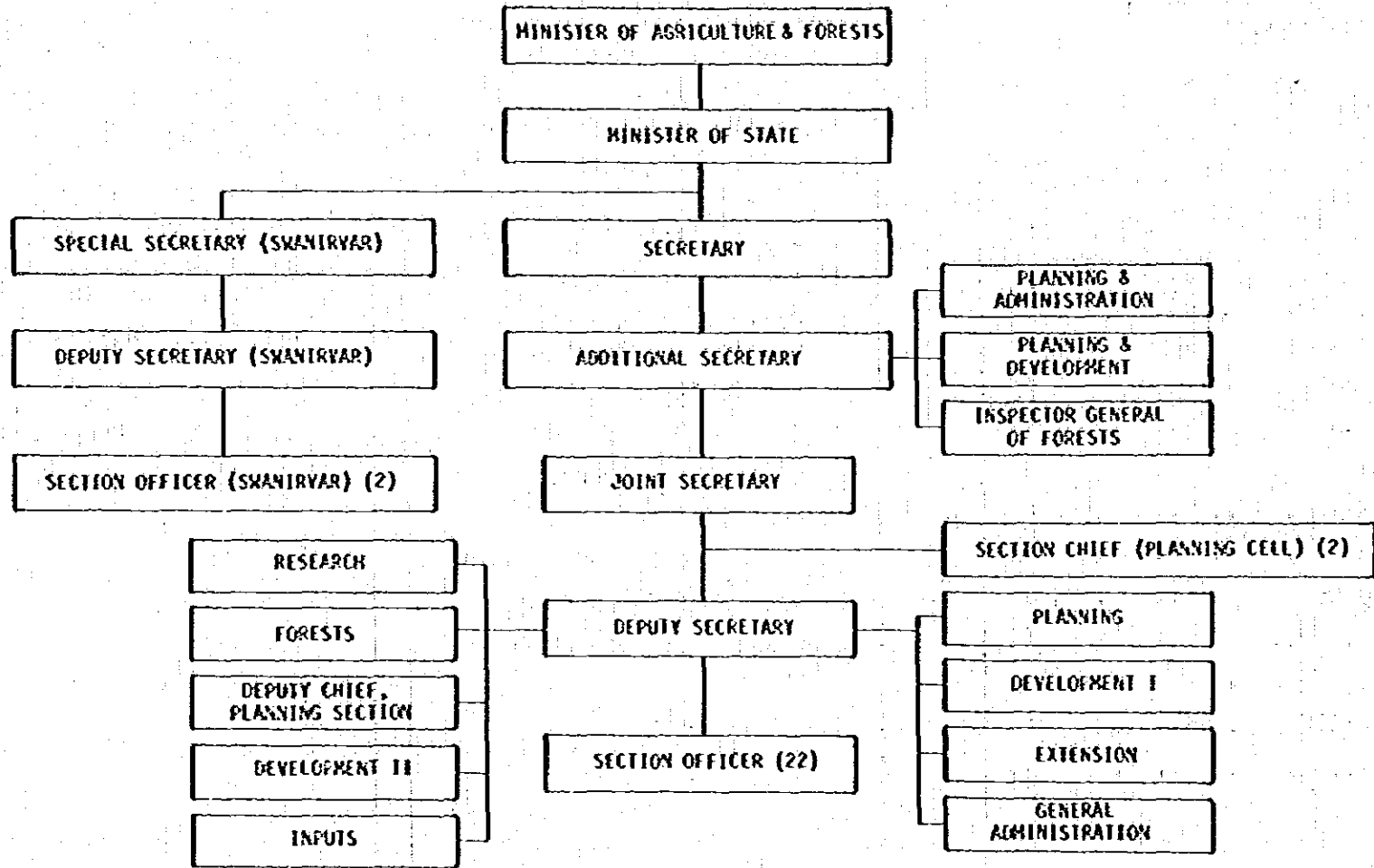

DIRECTORATES, AUTONOMOUS BODIES AND ATTACHED OFFICES

AIS	BADC	BARC	BARI	BFIDC	EBRI	COB	CERDI	DIE. OF AGRI. (E&A)	DIE. OF AGRI. (J.P)	DIE. OF AGRI. MARKET-ING	DIE. OF FORESTS (C.C.F)	DIE. OF SOIL SURVEY	HDB	PIW	SCA	TDB
-----	------	------	------	-------	------	-----	-------	---------------------	---------------------	--------------------------	-------------------------	---------------------	-----	-----	-----	-----

農  
林  
省  
(2)

MINISTRY OF CIVIL AVIATION  
AND TOURISM

SECRETARY .. .. .	1
JOINT SECRETARY .. .. .	1
DEPUTY SECRETARY .. .. .	3
SECTION OFFICER .. .. .	5
DEPUTY CHIEF .. .. .	2
EVALUATION OFFICER .. .. .	1

ATTACHED DEPARTMENT

1. Department of Civil Aviation.

AUTONOMOUS BODIES

1. Bangladesh Biman.
2. Bangladesh Parjatan Corporation.
3. Airport Development Agency.

バンダラदेश

民間航空・観光省

バ  
ン  
グ  
ラ  
デ  
シ  
ヤ

MINISTRY OF COMMERCE

SECRETARY .. .. .	1
ADDL. SECRETARY .. .. .	1
JOINT SECRETARY .. .. .	4
DEPUTY SECRETARY .. .. .	9
SECTION OFFICER .. .. .	25
CONTROLLER GENERAL OF PRICES ..	1
TRADE CONSULTANT .. .. .	1
ASSTT. TRADE CONSULTANT/COST ACCTT.	2
ASSTT. CONTROLLER OF PRICES .. ..	2
P. S. TO SECRETARY .. .. .	1
RESEARCH OFFICER/STATISTICIAN/ ADMN. OFFICER/PROTUCOL OFFICER	14

ATTACHED DEPARTMENT
1. Chief Controller of Imports & Exports.
2. Deptt. of Supply & Inspection.
3. Deptt. of Insurance.
4. Deptt. of Trade & Commerce.
5. Tariff of Commission.
6. Office of the Coal Controller.
7. Office of the Controller of Patent & Design.
8. Office of the Registrar of Trade Marks.
9. Office of the Registrar of Joint Stock Companies.
10. Department of Agriculturate Marketing & grading.

AUTONOMOUS BODIES
1. Trading Corporation of Bangladesh.
2. Tea Board.
3. Consumer Supply Corporation.
4. Jiban Bima Corporation.
5. Sadharan Bima Corporation.
6. Bangladesh Insurance Academy.
7. Special Property Cell.
8. Export Promotion Bureau.

商  
業  
省

MINISTRY OF DEFENCE

ATTACHED DEPARTMENT

AUTONOMOUS BODIES

1. Directorate General of Defence Purchase.
2. Inter Service Public Relation.
3. Dte. General of Forces Intelligence.
4. Dte. of Military Lands & Cantonments.
5. Dte. General, Medical Services.
6. Office of the Chief Admn. Officer.
7. Bangladesh Meteorological Deptt.
8. Bangladesh Ordnance Factory.
9. Defence Science Organisation.
10. Bangladesh Armed Service Board.
11. Survey of Bangladesh.
12. Deptt. of Cypher.
13. Dte. Bangladesh National Cadet Corps.

1. Faujderhat Cadet College.
2. Komenshan Cadet Collrge.
3. Jhenidah Cadet College.
4. Rajshahi Cadet College.
5. Rangpur Cadet College.
6. Sylhet Cadet College.
7. Sena Kalyan Sangstha.

SECRETARY .. .. .	1
JOINT SECRETARY .. .. .	2
DEPUTY SECRETARY .. .. .	7
SECTION OFFICER .. .. .	20

MINISTRY OF EDUCATION

MINISTER OF STATE

SECRETARY .. .. .	1
ADDL. SECRETARY .. .. .	1
JOINT SECRETARY .. .. .	2
DEPUTY SECRETARY .. .. .	8
EDUCATIONAL ADVISOR .. .. .	1
DY. EDUCATIONAL ADVISOR .. .. .	3
SECTION OFFICER .. .. .	11
P. S. TO MINISTER .. .. .	1
P. S. TO SECRETARY .. .. .	1
A. E. ADVISOR .. .. .	8

ATTACHED DEPARTMENT

1. Directorate of Public Instruction.
2. Directorate of Technical Education.
3. Bangladesh Bureau of Educational Information and Statistics.
4. Population Education Programme.
5. Academy for fundamental Education.
6. Population Project.

AUTONOMOUS BODIES

1. University Grants Commission.
2. University of Dacca.
3. Rajshahi University.
4. Jahangir Nagar University.
5. University of Engineering and Technology.
6. Chittagong University.
7. Agricultural University.
8. Bangladesh Text-Book Board.
9. Board of Intermediate and Secondary Education, Dacca.
10. Board of Intermediate and Secondary Education, Comilla.
11. Board of Intermediate and Secondary Education, Rajshahi.
12. Board of Intermediate and Secondary Education, Jessore.
13. Technical Education Board.
14. Madrasah Education Board.

大 蔵 省 組 織 図

バ  
ン  
グ  
ラ  
デ  
シ  
ュ

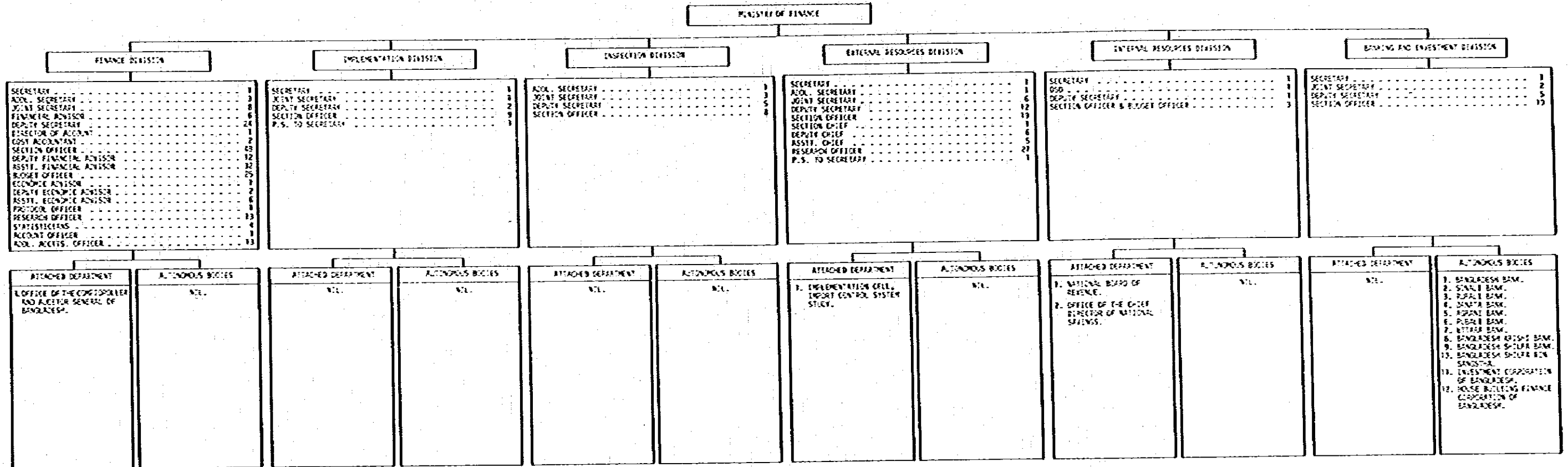

大  
蔵  
省

MINISTRY OF FISHERIES  
AND LIVESTOCK

SECRETARY	..	..	..	..	..	..	1
JOINT SECRETARY	..	..	..	..	..	..	2
DEPUTY SECRETARY	..	..	..	..	..	..	4
SECTION OFFICER	..	..	..	..	..	..	11
CHIEF, PLANNING CELL	..	..	..	..	..	..	1
DEPUTY CHIEF	..	..	..	..	..	..	2
RESEARCH OFFICER	..	..	..	..	..	..	6

ATTACHED DEPARTMENT

1. Department of Fisheries.
2. Department of Livestock Services.

AUTONOMOUS BODIES

1. Bangladesh Fisheries Development Corporation.

バ  
ン  
グ  
ラ  
デ  
シ  
ュ

漁  
業  
・  
家  
畜  
省

パン  
グ  
ラ  
デ  
シ  
ヨ

MINISTRY OF FOOD

MINISTER OF STATE

SECRETARY .. .. .	1
JOINT SECRETARY .. .. .	2
DEPUTY SECRETARY .. .. .	6
SECTION OFFICER .. .. .	18
CHIEF, PLANNING CELL .. .. .	1
ECONOMIST .. .. .	2
DEPUTY CHIEF .. .. .	1
ASSISTANT CHIEF .. .. .	1
RESEARCH OFFICER .. .. .	3
BUDGET OFFICER .. .. .	1

- ATTACHED DEPARTMENT
1. Office of the Director General of Food.
  2. Deptt. of Supply, Distribution & Rationing.
  3. Deptt. of Movement & Storage.
  4. Deptt. of Silos.
  5. Deptt. of Procurement.
  6. Deptt. of Accounts.
  7. Deptt. of Inspection Control & Training.

AUTONOMOUS BODIES

HIL,

食  
糧  
省



MINISTRY OF FOREIGN AFFAIRS

FOREIGN SECRETARY .. .. .	1
ADDL. FOREIGN SECRETARY .. ..	2
DIRECTOR GENERAL .. .. .	8
DIRECTOR .. .. .	21
LEGAL ADVISOR .. .. .	1
DEPUTY DIRECTOR .. .. .	2
ASST. DIRECTOR .. .. .	2
SECTION OFFICER .. .. .	42
CYPHER OFFICER .. .. .	4
ASST. LEGAL ADVISOR .. .. .	1
ASST. TRANSLATION OFFICER .. ..	1
LIBRARIAN .. .. .	1
ASST. PROTOCOL OFFICER .. ..	2
SUPDT. .. .. .	4
TRANSLATOR .. .. .	2

ATTACHED DEPARTMENT
1. Bangladesh Missions Abroad.

AUTONOMOUS BODIES
NIL.

MINISTRY OF HEALTH AND POPULATION CONTROL

HEALTH DIVISION

SECRETARY . . . . .	1
JOINT SECRETARY . . . . .	2
DEPUTY SECRETARY . . . . .	5
SECTION OFFICER . . . . .	17

POPULATION CONTROL AND FAMILY PLANNING DIVISION

ADDL. SECRETARY . . . . .	1
JOINT SECRETARY . . . . .	2
DEPUTY SECRETARY . . . . .	3
SECTION OFFICER . . . . .	8
P.S. TO SECRETARY . . . . .	1
PROJECT FINANCE OFFICER . . . . .	1
DEPUTY CHIEF . . . . .	1
ASST. CHIEF . . . . .	4
RESEARCH OFFICER/POPULATION CONTROL OFFICER/A.O./LIBRARIAN . . . . .	12

ATTACHED DEPARTMENT

1. DIRECTORATE OF HEALTH SERVICES (CURATIVE)
2. DIRECTORATE OF HEALTH SERVICES (PREVENTIVE)
3. DRUGS ADMINISTRATION.
4. BUILDING, PLANNING AND DESIGN UNIT.
5. DIRECTORATE OF NURSING SERVICES.
6. HEALTH INFORMATION UNIT.

AUTONOMOUS BODIES

1. BANGLADESH COLLEGE OF PHYSICIAN AND SURGEON.
2. BANGLADESH STATE MEDICAL FACULTY.
3. BANGLADESH NURSING COUNCIL.
4. DIABETIC ASSOCIATION.
5. BANGLADESH MALARIA ERADICATION PROGRAMME.
6. PHARMACY COUNCIL OF BANGLADESH.
7. BANGLADESH HOMEOPATHIC MEDICAL BOARD.
8. BANGLADESH MEDICAL RESEARCH COUNCIL.
9. BOARD OF UNANI AND AYURVEDIC SYSTEM OF MEDICINE.

ATTACHED DEPARTMENT

1. POPULATION CONTROL AND FAMILY PLANNING DIRECTORATE.

AUTONOMOUS BODIES

1. BANGLADESH FERTILITY RESEARCH PROGRAMME.
2. MUHAMMADPUR MODEL CLINIC UNDER PATCH FUND FUND.
3. FAMILY PLANNING SOCIAL MARKETING PROJECT.

保健康族計画省人口抑制家族計画部組織図

POPULATION CONTROL & FAMILY PLANNING DIVISION

バングラデシュ

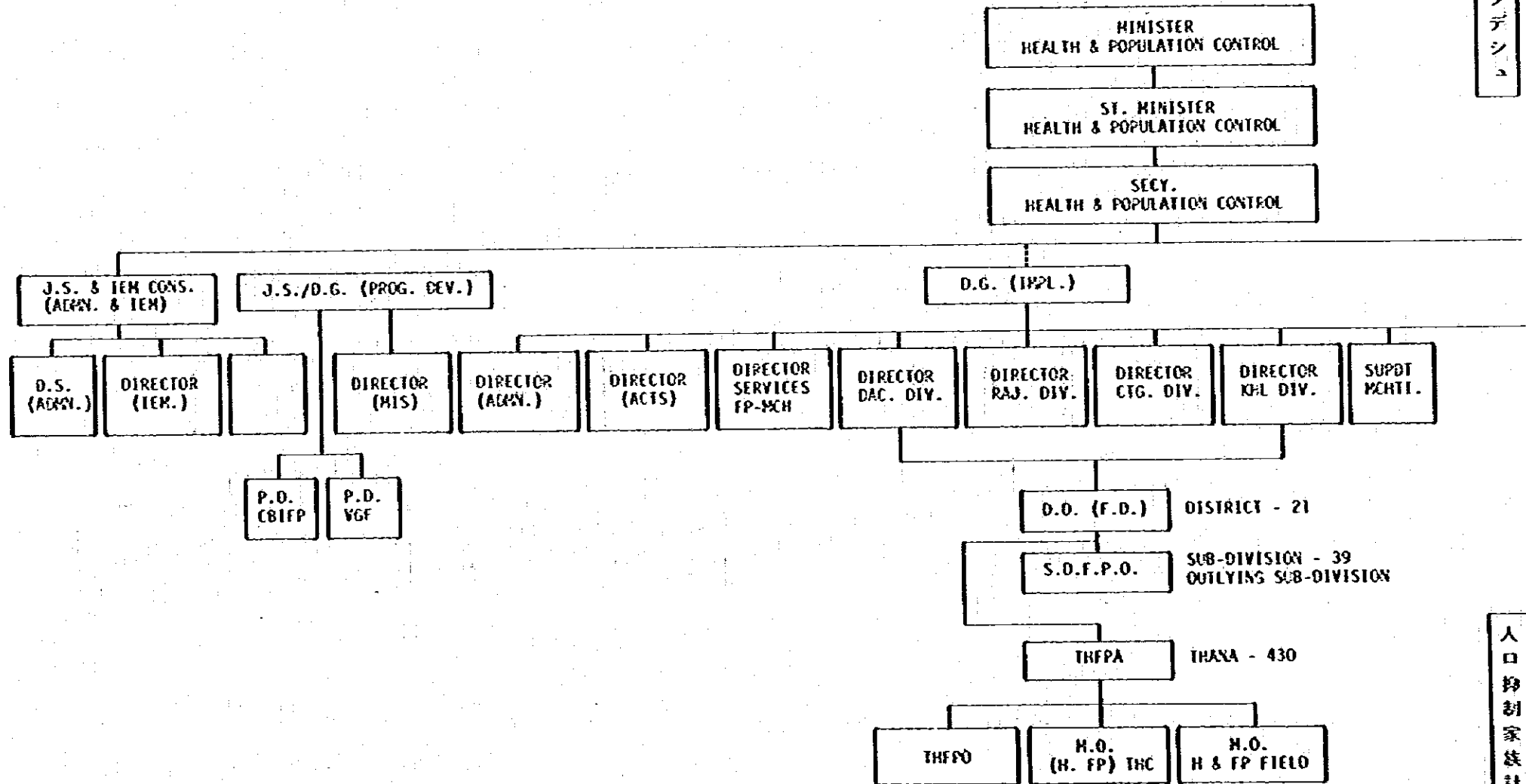

人口抑制家族計画部 (II)

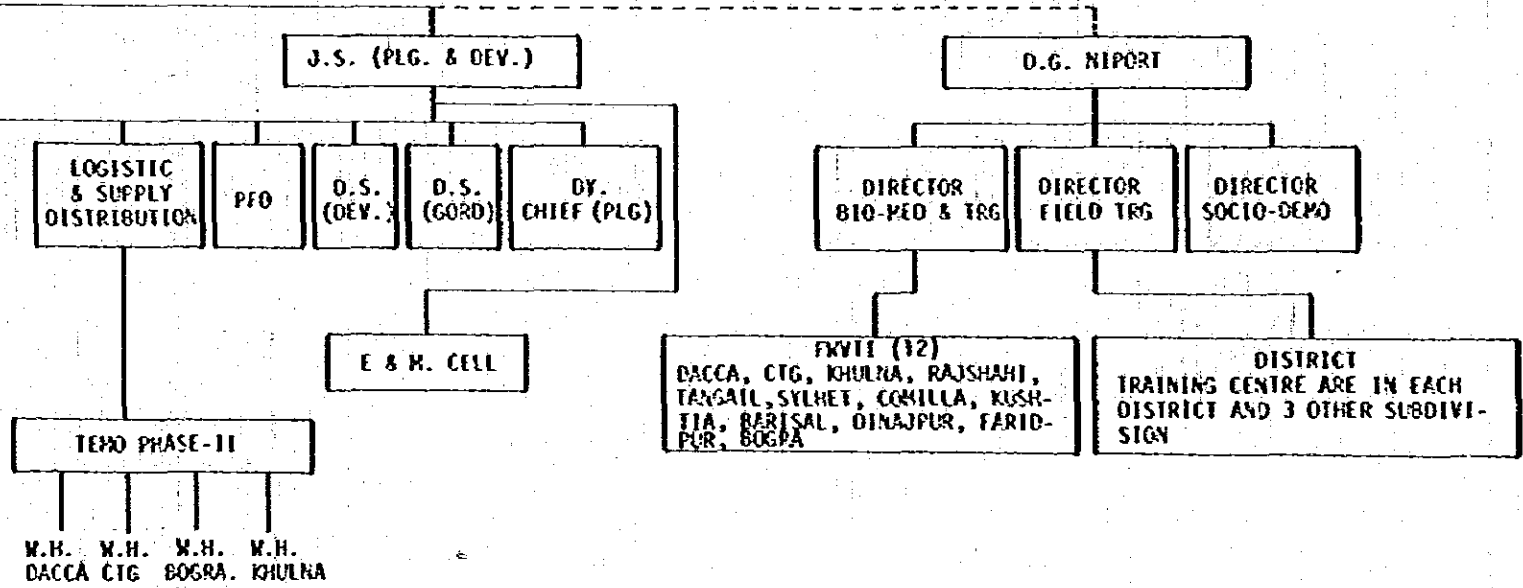

EXPLANATION OF ABBREVIATIONS

ST. MINISTER	= STATE MINISTER (副大臣)	ACTS	= ACCOUNT
SECY	= SECRETARY (次官)	FP-MCH	= FAMILY PLANNING - MATERNITY CHILD HEALTH
J.S.	= JOINT SECRETARY (局長)	DAC. DIV	= DACCA DIVISION (ダッカ地域)
IEK	= INFORMATION, EDUCATION AND MOTIVATION	RAJ. DIV	= RAJSHAHI DIVISION
CONS	= CONSTRUCTION	CTG. DIV	= CHITTAGONG DIVISION
ADMN	= ADMINISTRATION	KHL. DIV	= KHULNA DIVISION
D.S.	= DEPUTY SECRETARY (局長代理)	SUPDT	= SUPERINTENDENT
D.G.	= DIRECTOR GENERAL (事業部長)	WCHTI	= MATERNITY CHILD HEALTH TRAINING INSTITUTE (母子保健訓練所)
INPL	= IMPLEMENTATION	PFO	= PLANNING FIELD OFFICER (計画実務官)
PROG	= PROGRAMME	D.S.	= DEPUTY SECRETARY
DEV	= DEVELOPMENT	CORD	= CO-ORDINATION
P.D.	= PROJECT DIRECTOR (プロジェクト所長)	DY CHIEF	= DEPUTY CHIEF (課長代理)
CBIFP	= COMMUNITY BASED INTENSIVE FAMILY PLANNING (村落社会家族計画強化プロジェクト)	D.G. NIORT	= DIRECTOR GENERAL NATIONAL INSTITUTE OF POPULATION OF RESEARCH TRAINING (国立人口研究訓練所所長)
VGP	= VULNERABLE GROUP FEEDING	BIO-MED	= BIO MEDICINE
HIS	= MOTIVATION INFORMATION STATISTICS	PLG	= PLANNING

TRG	= TRAINING	M.O.	= MEDICAL OFFICER (医務官)
SOCIO-DEMO	= SOCIO - DEMOGRAPHY	(H.FP)	= HEALTH. FAMILY PLANNING
D.D.	= DEPUTY DIRECTOR	THC.	= THANA COMPLEX (移診療所)
S.D.F.P.O.	= SUB-DIVISIONAL FAMILY PLANNING OFFICER (地区家族計画室)	TEKO	= TRANSPORT, EQUIPMENT, MAINTENANCE ORGANIZATION
THFA	= THANA FAMILY PLANNING ASSOCIATION (村家族計画協会)	W.H	= WARE HOUSE
THFO	= THANA FAMILY PLANNING OFFICER (村家族計画官)	E.H. CELL	= EXTENSION AND MANAGEMENT CELL (普及管理班)

MINISTRY OF HOME AFFAIRS

SECRETARY .. .. .	1
JOINT SECRETARY .. .. .	4
COMMISSIONER .. .. .	1
DEPUTY SECRETARY/SPECIAL OFFICER/ LAW OFFICER .. .. .	14
SECTION OFFICER/SPL. OFFICER VDP ..	31

ATTACHED DEPARTMENT
1. Department of Police.
2. Bangladesh Rifles.
3. Department of Ansars.
4. Department of Prisons.
5. Department of Fire Services.
6. Department of Immigration and Passport.
7. Department of Civil Defence.

AUTONOMOUS BODIES
NIL.

バ  
ン  
グ  
ラ  
デ  
シ  
ュ

MINISTRY OF INDUSTRIES

SECRETARY	.. .. .	1
JOINT SECRETARY	.. .. .	5
DEPUTY SECRETARY	.. .. .	11
SECTION OFFICER	.. .. .	26
CHIEF, PLANNING	.. .. .	1
CONSULTANT	.. .. .	1
RETAINER	.. .. .	1
RESEARCH OFFICER	.. .. .	2
ENGG/TECHNOLOGIST	.. .. .	5
ECONOMIST	.. .. .	2
STATISTICIAN	.. .. .	1
COST ACCOUNTANT	.. .. .	1
ASST. COST ACCOUNTANT	.. .. .	1

ATTACHED DEPARTMENT

1. Department of Industries.
2. Central Testing Laboratories.
3. Department of Explosives.
4. Office of the Chief Inspector of Boilers.

AUTONOMOUS BODIES

1. Bangladesh Chemical Industries Corporation.
2. Bangladesh Sugar and Food Industries Corporation.
3. Bangladesh Steel and Engineering Corporation.
4. Bangladesh Management Dev. Centre.
5. Bangladesh Small and Cottage Industries Corporation.
6. Investment Advisory Centre of Bangladesh.
7. Bangladesh Industrial Technical Assistance Centre.
8. Bangladesh Standard Institution.
9. Special Property Cell.

工  
業  
省



MINISTRY OF INFORMATION  
AND BROADCASTING

ATTACHED DEPARTMENT

AUTONOMOUS BODIES

1. Radio Bangladesh.
2. Bangladesh Television.
3. Press Information Deptt.
4. Mass Communication Deptt.
5. Deptt. of Film & Publications.
6. Department of Research & Reference.
7. Office of the Bangladesh Bengali Translator and Registrar of Publication.
8. Bangladesh Board of Film Censors.

1. Bangladesh Film Development Corporation.
2. Bangladesh Sangbad Sangsta.

SECRETARY .. .. .	1
JOINT SECRETARY .. .. .	2
DEPUTY SECRETARY .. .. .	4
SECTION OFFICER .. .. .	11
CHIEF, PLANNING .. .. .	1
CONTROLLER .. .. .	1
SPECIAL OFFICER .. .. .	1
POPULATION CONTROL OFFICER ... ..	1
R.O./A.P.P.O/ASST. CONTROLLER ..	6

バ  
ン  
グ  
ラ  
デ  
シ  
ュ

情  
報  
・  
放  
送  
省

バングラデシュ

MINISTRY OF JUTE

ADDL. SECRETARY	.. .. .	1
JOINT SECRETARY	.. .. .	2
DEPUTY SECRETARY	.. .. .	4
SECTION OFFICER	.. .. .	12
PRIVATE SECRETARY	.. .. .	1
DEPUTY CHIEF	.. .. .	1
ASSIT. CHIEF	.. .. .	1
RESEARCH OFFICER	.. .. .	2

ATTACHED DEPARTMENT

1. Directorate of Jute.

AUTONOMOUS BODIES

1. Bangladesh Jute Mills Corporation.
2. Bangladesh Jute Export Corporation.
3. Bangladesh Jute Research Institute.
4. Bangladesh Jute Marketing Corporation.
5. Jute Trading Corporation.

ジュート繊維省

MINISTRY OF MANPOWER DEV.  
AND SOCIAL WELFARE

SECRETARY	.. .. .	1
JOINT SECRETARY	.. .. .	1
DEPUTY SECRETARY	.. .. .	4
SECTION OFFICER	.. .. .	10
ASST. MANPOWER ANALYST	.. .. .	1
RESEARCH OFFICER	.. .. .	1
P. S. TO SECRETARY	.. .. .	1

ATTACHED DEPARTMENT

1. Bureau of Manpower Employment and Training.
2. Department of Social Welfare.

AUTONOMOUS BODIES

NIL.

バングラデシュ

MINISTRY OF LAND ADMINISTRATION  
AND LAND REFORMS

MINISTER OF STATE

SECRETARY	.. .. .	1
JOINT SECRETARY	.. .. .	3
DEPUTY SECRETARY	.. .. .	8
SECTION OFFICER	.. .. .	25
ECONOMISTS	.. .. .	1
STATISTICIAN	.. .. .	1
AGRO ECONOMIST	.. .. .	1
RESEARCH OFFICER	.. .. .	2

ATTACHED DEPARTMENT

1. Directorate of Land Records and Survey.

AUTONOMOUS BODIES

1. Office of the Administrator of Waqfs.

土地改革・行政省

MINISTRY OF LAW AND  
PARLIAMENTARY AFFAIRS

SECRETARY .. .. .	1
JOINT SECRETARY/SOLICITOR .. ..	4
DUPUTY SECRETARY/DEPUTY SOLICITOR..	9
DEPUTY DRAFTSMAN .. .. .	2
SECTION OFFICER .. .. .	20
ASSTT. DRAFTSMAN .. .. .	3
RESEARCH OFFICER .. .. .	1
PRIVATE SECRETARY .. .. .	1
TRANSLATION OFFICER .. .. .	2

ATTACHED DEPARTMENT

1. (a) Supreme Court of Bangladesh Appellate Division.  
(b) High Court of Bangladi-sh, High Court Division.
2. Office of the Attorney-General.
3. Office of the Inspector General of Registration.
4. Office of the Official Receiver.
5. Office of the Administrator General and Official Trustee.
6. Office of the Registrar Money Lender Act.

AUTONOMOUS BODIES

NIL.

バングラデシュ

法務・議会問題省

バ  
ン  
グ  
ラ  
デ  
シ  
ョ

MINISTRY OF LOCAL GOVERNMENT  
RURAL DEV. AND CO-OPERATIVES

SECRETARY	.. .. .	1
JOINT SECRETARY	.. .. .	3
DEPUTY SECRETARY	.. .. .	6
SECTION OFFICER	.. .. .	18
CHIEF EVALUATION OFFICER	.. .. .	1
CHIEF PLANNING OFFICER	.. .. .	1
SR. PLANNING OFFICER	.. .. .	2
EVALUATION OFFICER	.. .. .	4
PLANNING OFFICER	.. .. .	4
STATISTICIAN	.. .. .	3
ASSOCIATE ECONOMISTS	.. .. .	3
DY. CHIEF ENGINEER	.. .. .	1
SUPDT. ENGINEER	.. .. .	1
DY. DIRECTOR (H.Q.)	.. .. .	1
EXECUTIVE ENGINEER	.. .. .	6

ATTACHED DEPARTMENT

1. Department of Public-Health Engineering.
2. Co-operative Department.
3. Environment Pollution Centre.
4. I.R.D.P.

AUTONOMOUS BODIES

1. WASA, Dacca.
2. WASA, Chittagong.
3. Bangladesh Academy for Rural Development.
4. Regional Academy for Rural Development.
5. Local Government Institute.

地  
方  
政  
府  
・  
農  
村  
開  
発  
・  
協  
同  
組  
合  
省

MINISTRY OF LABOUR AND INDUSTRIAL WELFARE

SECRETARY	.. .. .	1
JOINT SECRETARY	.. .. .	1
DEPUTY SECRETARY	.. .. .	3
SECTION OFFICER	.. .. .	7
LABOUR ADVISOR	.. .. .	1
RESEARCH OFFICER	.. .. .	3
INTELLIGENCE OFFICER	.. .. .	1

ATTACHED DEPARTMENT

1. Department of Labour.
2. Department of Inspection for Factories and Establishment.
3. Minimum Wages Board.
4. Labour Appellate Tribunal.
5. First Labour Court.
6. 2nd Labour Court.
7. Labour Court, Chittagong.
8. Labour Court, Rajshahi.
9. Labour Court, Khulna.
10. Directorate of Seamen Emigration Welfare.

AUTONOMOUS BODIES

1. Bangladesh Plantation Employee's Provident Fund.

バングラデシュ

MINISTRY OF PETROLEUM  
AND MINERAL RESOURCES

MINISTER OF STATE

SECRETARY .. .. .	1
JOINT SECRETARY .. .. .	2
DEPUTY SECRETARY .. .. .	3
SECTION OFFICER .. .. .	9
CHIEF PLANNING .. .. .	1
DY. CHIEF, PLANNING .. .. .	3
ASSTT. CHIEF, PLANNING .. .. .	2
RESEARCH OFFICER/STATISTICAL OFFICER .. .. .	3

ATTACHED DEPARTMENT
1. Geological Survey of Bangladesh.
2. Bureau of Mineral Development.

AUTONOMOUS BODIES
1. Bangladesh Petroleum Corporation.
2. PETROBANGLA.
3. Bangladesh Mineral Exploration and Development.

石油・鉱物資源省



計 画 省 組 織 図

バ  
ン  
グ  
ラ  
デ  
ン  
ユ

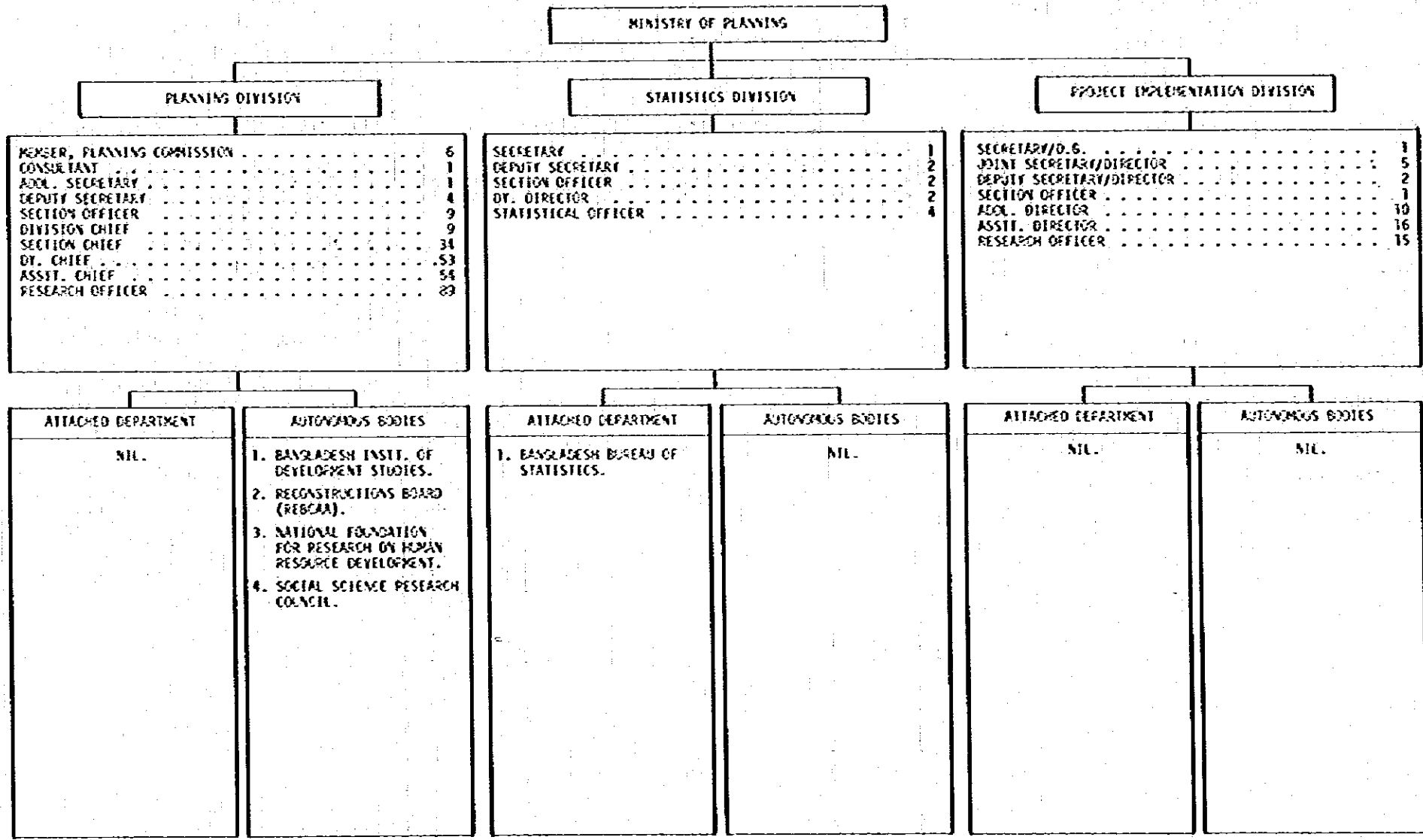

計  
画  
省

バ  
ン  
グ  
ラ  
デ  
シ  
ユ

MINISTRY OF PORTS, SHIPPING  
AND I. W. T.

MINISTER OF STATE

SECRETARY .. .. .	1
JOINT SECRETARY .. .. .	2
DEPUTY SECRETARY .. .. .	4
SECTION OFFICER .. .. .	15
CHIEF (PLANNING) .. .. .	1

ATTACHED DEPARTMENT

1. Deptt. of Shipping.

AUTONOMOUS BODIES

1. Chittagong Port Authority.
2. Bangladesh Shipping Corporation.
3. Bangladesh Inland Water Transport Corporation.
4. Bangladesh Inland Water Transport Authority.
5. Port of Chalna Authority.

港  
湾  
・  
船  
舶  
・  
内  
水  
路  
交  
通  
省

MINISTRY OF POST, TELEGRAPH AND TELEPHONE

SECRETARY .. .. .	1
JOINT SECRETARY .. .. .	1
DEPUTY SECRETARY .. .. .	1
SECTION OFFICER .. .. .	5
GENL. MANAGER .. .. .	1
DIRECTOR .. .. .	2
DEPUTY DIRECTOR .. .. .	2
RESEARCH OFFICER .. .. .	3

ATTACHED DEPARTMENT
1. Department of Bangladesh Post Office.
2. Bangladesh Telegraph and Telephone Board.

AUTONOMOUS BODIES
NIL.

パ  
ン  
グ  
ラ  
デ  
シ  
ュ

MINISTRY OF POWER, W.R.  
AND FLOOD CONTROL

SECRETARY .. .. .	1
ADDL. SECRETARY .. .. .	1
JOINT SECRETARY .. .. .	2
DEPUTY SECRETARY .. .. .	5
SECTION OFFICER .. .. .	21
CHIEF, PLANNING .. .. .	1
DEPUTY CHIEF, PLANNING .. .. .	2
RESEARCH OFFICER .. .. .	4

ATTACHED DEPARTMENT

Office of the Electrical  
Advisor and Chief Electrical  
Inspector.

AUTONOMOUS BODIES

1. Bangladesh Water Develop-  
ment Board.
2. Bangladesh Power Develop-  
ment Board.
3. Rural Electrification  
Board.

水  
力  
・  
水  
資  
源  
・  
洪  
水  
対  
策  
省  
(I)

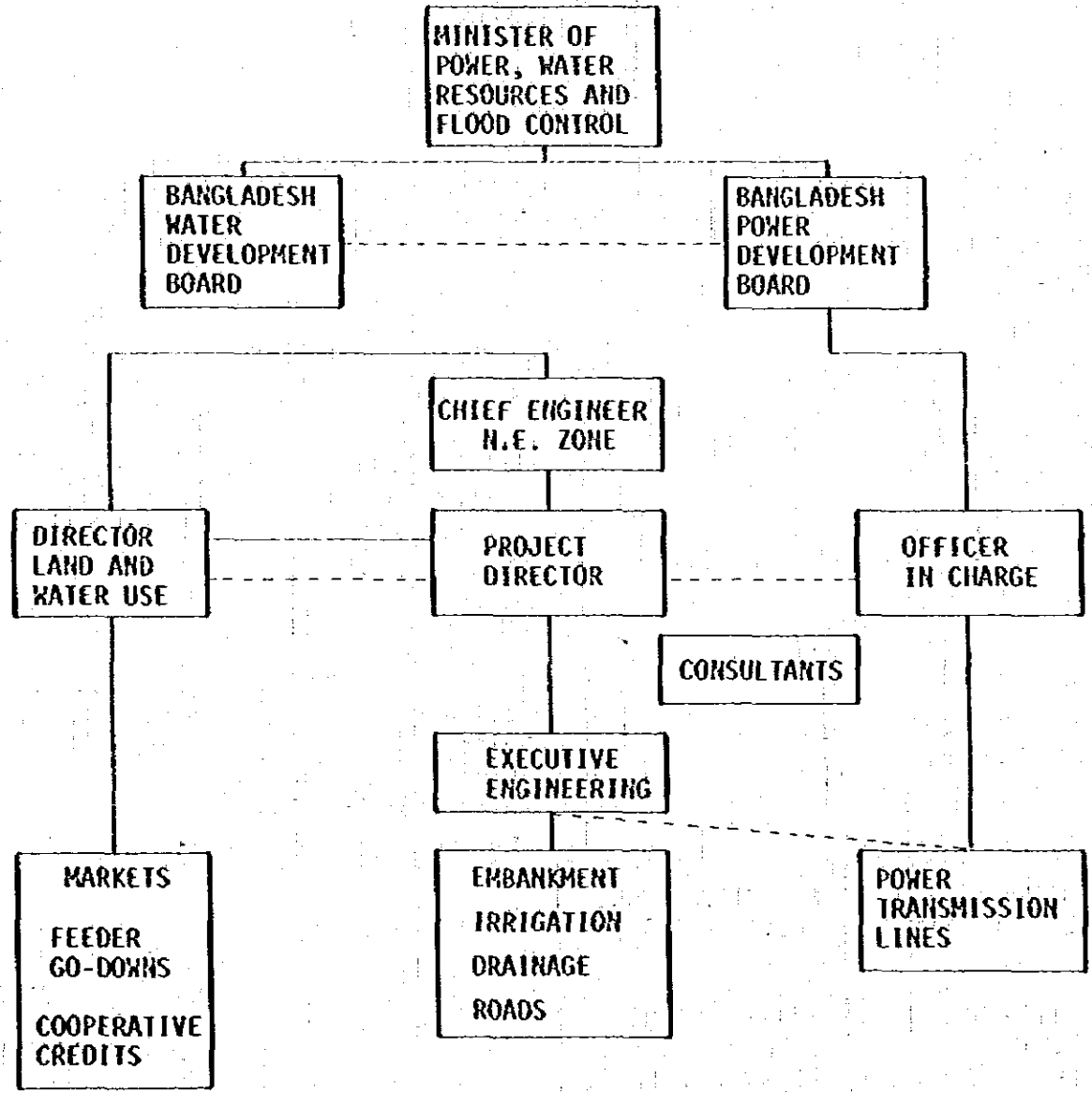

BANGLADESH WATER DEVELOPMENT BOARD

CHAIRMAN

MEMBER  
SUPPLY & SERVICES

MEMBER  
ADMINISTRATION

MEMBER  
IMPLEMENTATION

MEMBER  
FINANCE

MEMBER  
PLANNING

DIRECTOR  
PURCHASE &  
MOVEMENT

DIRECTORATE  
MECHANICAL  
EQUIPMENT

CHIEF ENGINEER  
N.E. ZONE DACCA

CHIEF ENGINEER  
N. ZONE RANGPUR

DIRECTOR  
ACCOUNTS

C.E.  
HYDROLOGY

PROCUREMENT AND MOBILIZATION  
OF EQUIPMENT

CHIEF ENGINEER  
S.E. ZONE COMILLA

DIRECTOR  
AUDIT

C.E.  
PLANNING

CHIEF ENGINEER  
S.W. ZONE FARIDPUR

DIRECTOR  
FINANCE

C.E.  
WATER INV.

EXECUTIVE DIRECTOR  
C.E.

AGRICULTURE  
EXTENSION

DIRECTOR LAND &  
WATER USE

CHIEF ENGINEER

PROJECT DIRECTOR  
H.N.D. PROJECT

EXECUTIVE ENGR.  
MECHANICAL

EXECUTIVE ENGR.  
CIVIL (PUMP STR.)

EXECUTIVE ENGR.  
CIVIL (CANAL)

SUB DIVISIONAL  
ENGINEERS & SEC-  
TIONAL OFFICERS

SUB DIVISIONAL  
ENGINEERS & SEC-  
TIONAL OFFICERS

SUB DIVISIONAL  
ENGINEERS & SEC-  
TIONAL OFFICERS

SDE : SUB DIVISIONAL ENGINEERS

S.O. : SECTIONAL OFFICERS

バ  
ン  
グ  
ラ  
デ  
シ  
ユ

水  
資  
源  
開  
発  
局

MINISTRY OF PUBLIC WORKS  
AND URBAN DEVELOPMENT

SECRETARY .. .. .	1
JOINT SECRETARY .. .. .	3
DEPUTY SECRETARY .. .. .	7
SECTION OFFICER .. .. .	19
O. S., D .. .. .	1

ATTACHED DEPARTMENT
1. Public Works Department.
2. Dte. of Govt. Accommodation.
3. Dte. of Urban Development.
4. Dte. of Housing and Settlement.
5. Abandoned Construction Firms.
6. Dte. of Architecture.

AUTONOMOUS BODIES
1. Dacca Improvement Trust.
2. Chittagong Development Authority.
3. Khulna Development Authority.
4. Rajshahi Town Development Authority.
5. Housing and Building Research Institute.

バ  
ン  
グ  
ラ  
デ  
シ  
ュ

MINISTRY OF RAILWAYS, ROADS,  
HIGHWAYS AND ROAD TRANSPORT

MINISTER OF STATE

SECRETARY .. .. .	1
ADDL. SECRETARY .. .. .	1
JOINT SECRETARY .. .. .	2
DEPUTY SECRETARY .. .. .	5
SECTION OFFICER .. .. .	21
MEMBER SECRETARY .. .. .	1
SR. TRANSPORT ECONOMIST .. .. .	1
DIRECTOR .. .. .	3
MOVEMENT OFFICER .. .. .	1
STATISTICIAN .. .. .	1

ATTACHED DEPARTMENT

1. Department of Road & Highways.
2. Office of the Superintendent, Road Transport Maintenance.
3. Office of the Govt. Inspector of Bangladesh Railways.

AUTONOMOUS BODIES

1. Bangladesh Railway Board.
2. Bangladesh Road Transport Corporation.

鉄  
道  
・  
道  
路  
・  
ハ  
イ  
ウ  
ェ  
イ  
省



MINISTRY OF RELIEF AND REHABILITATION

DEPUTY MINISTER

SECRETARY	.. .. .	1
JOINT SECRETARY	.. .. .	3
JOINT CHIEF CO-ORDINATOR	.. .. .	1
DEPUTY SECRETARY	.. .. .	6
SECTION OFFICER	.. .. .	24

ATTACHED DEPARTMENT

HIL

AUTONOMOUS BODIES

1. Bangladesh Freedom Fighters Welfare Trust.

バ  
ン  
グ  
ラ  
デ  
シ  
ュ

救  
援  
・  
復  
興  
省

MINISTRY OF RELIGIOUS AFFAIRS,  
CULTURAL AFFAIRS AND SPORTS

SECRETARY .. .. .	1
JOINT SECRETARY .. .. .	1
DEPUTY SECRETARY .. .. .	3
SECTION OFFICER .. .. .	7
CULTURAL ADVISOR .. .. .	1
ASST. CHIEF (PLANNING) .. .. .	2
ASST. EDUCATIONAL ADVISOR .. .. .	1
P. S. TO SECRETARY .. .. .	1
RESEARCH OFFICER .. .. .	2

ATTACHED DEPARTMENT

1. Department of Archacology and Museum.
2. Directorate of Archives and Libraries.
3. Directorate of Sports.
4. Copyrights office.
5. Bangladesh Institute of Sports.

AUTONOMOUS BODIES

1. Bangla Academy.
2. Bangladesh Shilpakala Academy.
3. Islamic Foundation.
4. Dacca Museum.
5. National Book Centre.
6. Bangladesh Folk Arts and Crafts Foundation.
7. National Sports Control Board.
8. Bangladesh Boys Scout.

MINISTRY OF TEXTILE

SECRETARY .. .. .	1
JOINT SECRETARY .. .. .	1
DEPUTY SECRETARY .. .. .	2
O.S.D. .. .. .	1
SECTION OFFICER .. .. .	6
R. O./ECONOMIST/E. O. .. .. .	3

ATTACHED DEPARTMENT

1. Department of Textiles.

AUTONOMOUS BODIES

1. Bangladesh Textile Mills Corporation.
2. Bangladesh Handloom Board.
3. Bangladesh Sericulture Board.

バ  
ン  
グ  
ラ  
デ  
シ  
ュ

織  
維  
省

バングラデシュ

MINISTRY OF WOMEN'S AFFAIRS

ADDL. SECRETARY	.. .. .	1
DEPUTY SECRETARY	.. .. .	2
ASST. CHIEF	.. .. .	1
SECTION OFFICER	.. .. .	4
RESEARCH OFFICER	.. .. .	3

ATTACHED DEPARTMENT
1. Women's Affairs Deptt.

AUTONOMOUS BODIES
1. Bangladesh Women's Rehabilitation and Welfare Foundation.
2. Bangladesh Shishu Academy.
3. Bangladesh Jatiya Mohila Sangtha.
4. Bangladesh girl guides Association.

婦人問題省

MINISTRY OF YOUTH  
DEVELOPMENT

MINISTER OF STATE

JOINT SECRETARY .. .. .	1
DEPUTY SECRETARY .. .. .	1
SECTION OFFICER .. .. .	1
RESEARCH OFFICER .. .. .	2

ATTACHED DEPARTMENT

1. Central Juba Registration  
office.

AUTONOMOUS BODIES

1. Jatiya Juba Sangsta.

バ  
ン  
グ  
ラ  
デ  
ン  
ユ

青  
年  
開  
発  
省

ブータン国政府行政組織図

ブ  
ー  
タ  
ン

(NATIONAL ASSEMBLY)  
TSOGDO

OFFICE OF H.M. THE KING

HIGH COURT

ROYAL ADVISORY COUNCIL

MINISTRY OF  
COMMUNICATIONS

MINISTRY OF DEVELOPMENT

MINISTRY OF FINANCE

MINISTRY OF  
FOREIGN AFFAIRS

MINISTRY OF  
HOME AFFAIRS

MINISTRY OF TRADE,  
INDUSTRY AND FORESTS

行  
政  
組  
織

ビルマ国政府行政組織図

OFFICE OF THE PRESIDENT AND CHAIRMAN OF THE COUNCIL OF STATE  
OFFICE OF THE SECRETARY OF THE COUNCIL OF STATE

COUNCIL OF PEOPLE'S JUSTICES

ビルマ

OFFICE OF THE PRIME MINISTER

MINISTRY OF AGRICULTURE AND FORESTS

MINISTRY OF CONSTRUCTION

MINISTRY OF COOPERATIVES

MINISTRY OF CULTURE

MINISTRY OF DEFENCE

MINISTRY OF EDUCATION

MINISTRY OF FOREIGN AFFAIRS

MINISTRY OF HEALTH

MINISTRY OF HOME AND RELIGIOUS AFFAIRS

MINISTRY OF INDUSTRY NO. 1

MINISTRY OF INDUSTRY NO. 2

MINISTRY OF INFORMATION

MINISTRY OF LABOUR AND SOCIAL WELFARE

MINISTRY OF MINES

MINISTRY OF PLANNING AND FINANCE

MINISTRY OF TRADE

MINISTRY OF TRANSPORT AND COMMUNICATIONS

行政組織

農林省組織圖

MINISTRY OF AGRICULTURE AND FORESTS

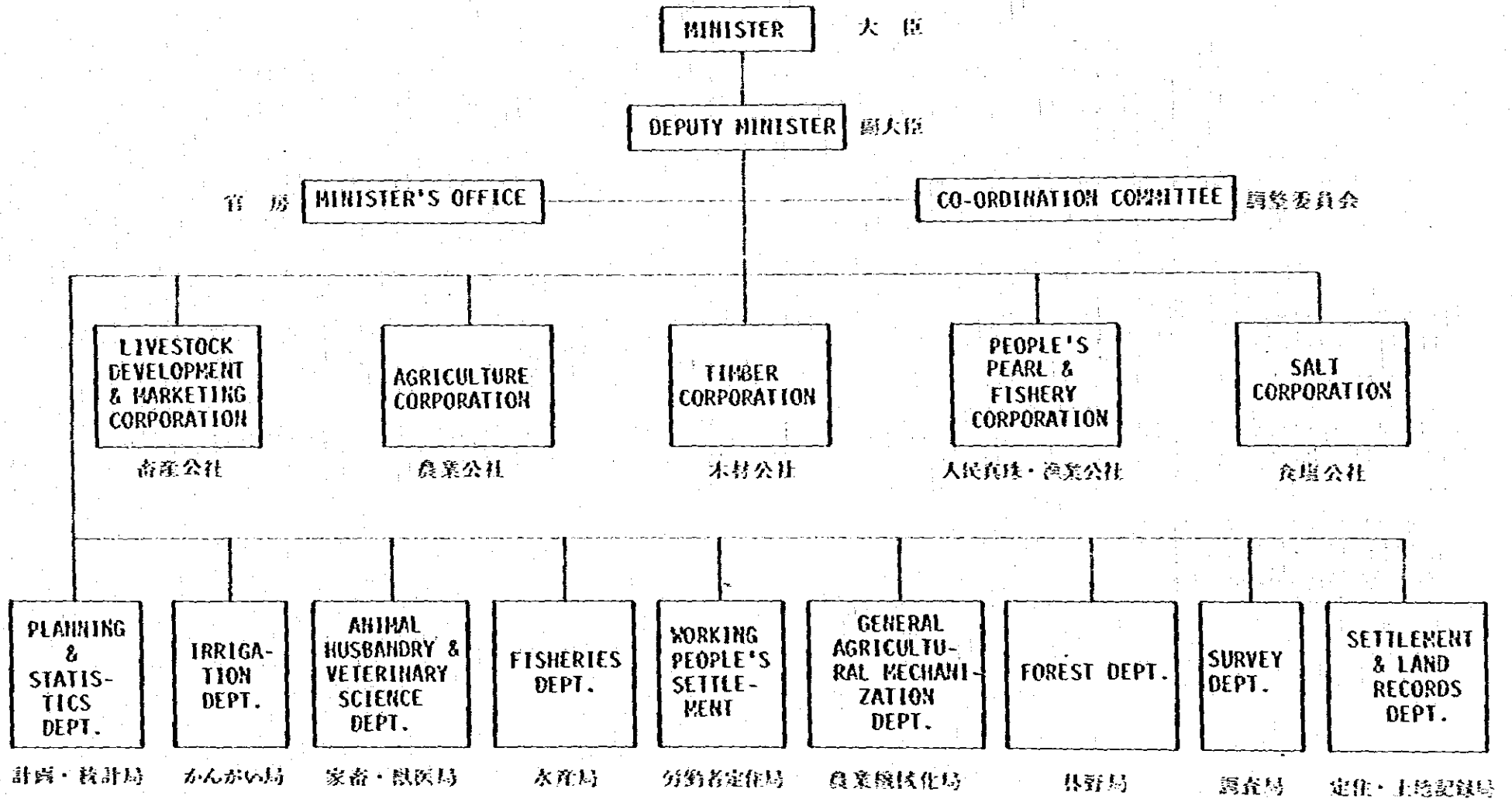



農 業 公 社 組 織 圖

(AGRICULTURE CORPORATION)

MANAGING DIRECTOR

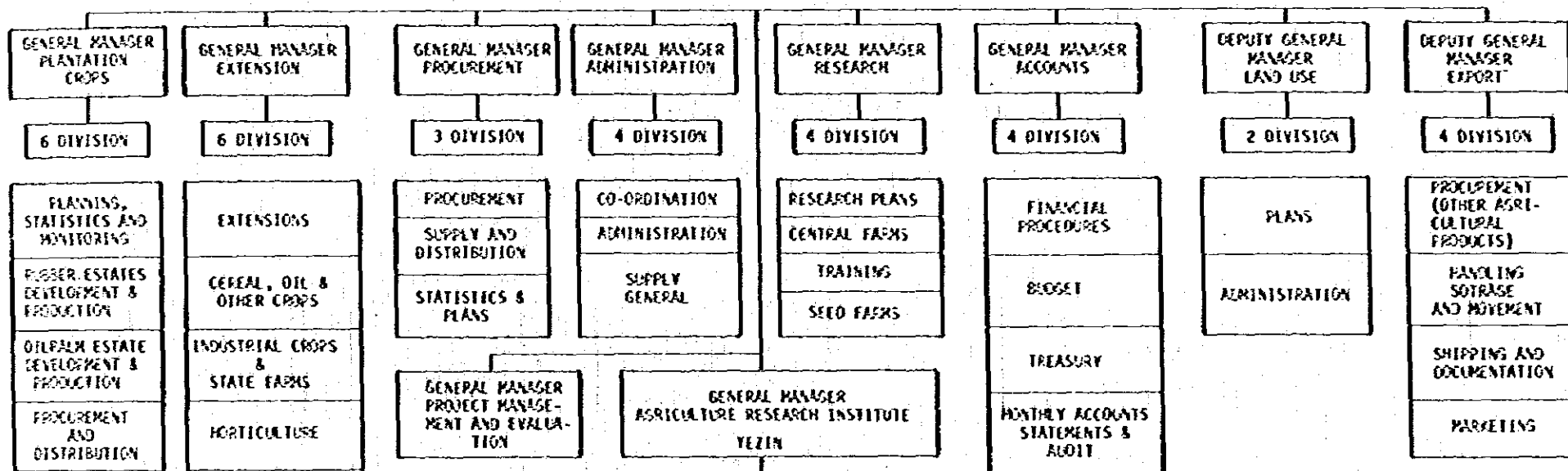

7 DIVISIONS

FOREIGN PROJECTS
LONG TERM PLANNING, COORDINATION
SHORT TERM PLANNING & MONITORING
EVALUATION OF PLANNING
ASPD ECONOMIC SURVEY
ADMINISTRATION
OVER SEAS TRAINING PROGRAMME

13 DIVISIONS

AGRONOMY
BOTANY
RICE
FIBRE CROP
PULSES AND BEAN
CEREAL CROPS
SUGARCANE
OIL CROPS
VEGETABLES & HORTICULTURE
ENTOMOLOGY
PLANT PATHOLOGY
SOIL CHEMISTRY
ADMINISTRATION

(1980/1981)

DIVISIONS	OFFICERS	OTHER RANKS	TOTAL
ADMINISTRATION	238	1293	1537
PLANTATION CROPS	21	1434	1455
EXTENSION	21	8327	8348
PROCUREMENT	5	2536	2541
ACCOUNTS	18	363	381
LAND USE	7	170	177
EXPORT	5	30	35
PROJECT MANAGEMENT & EVALUATION	13	27	40
RESEARCH	28	1494	1512
A.R.I.	48	383	431
Total	454	16053	16457

2  
1  
7

農  
業  
公  
社

情報文化省組織図

ビ  
ル  
マ

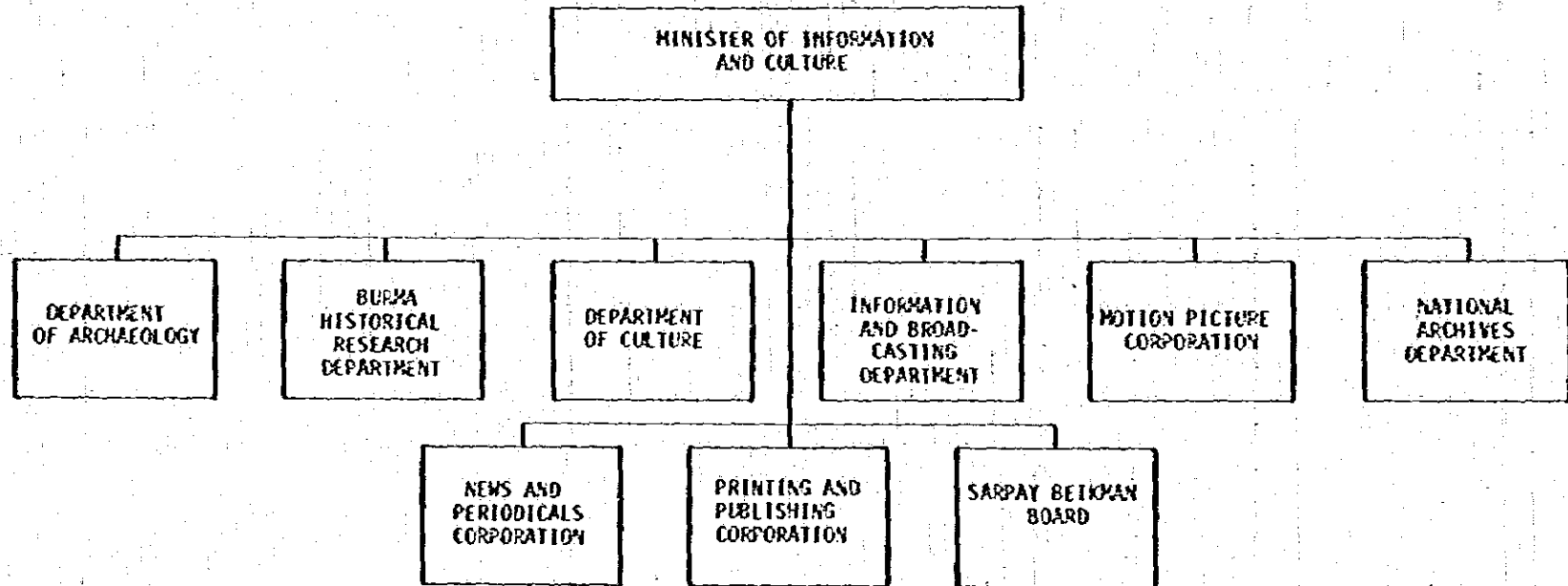

情  
報  
文  
化  
省

文 部 省 組 織 図

ビ  
ル  
マ

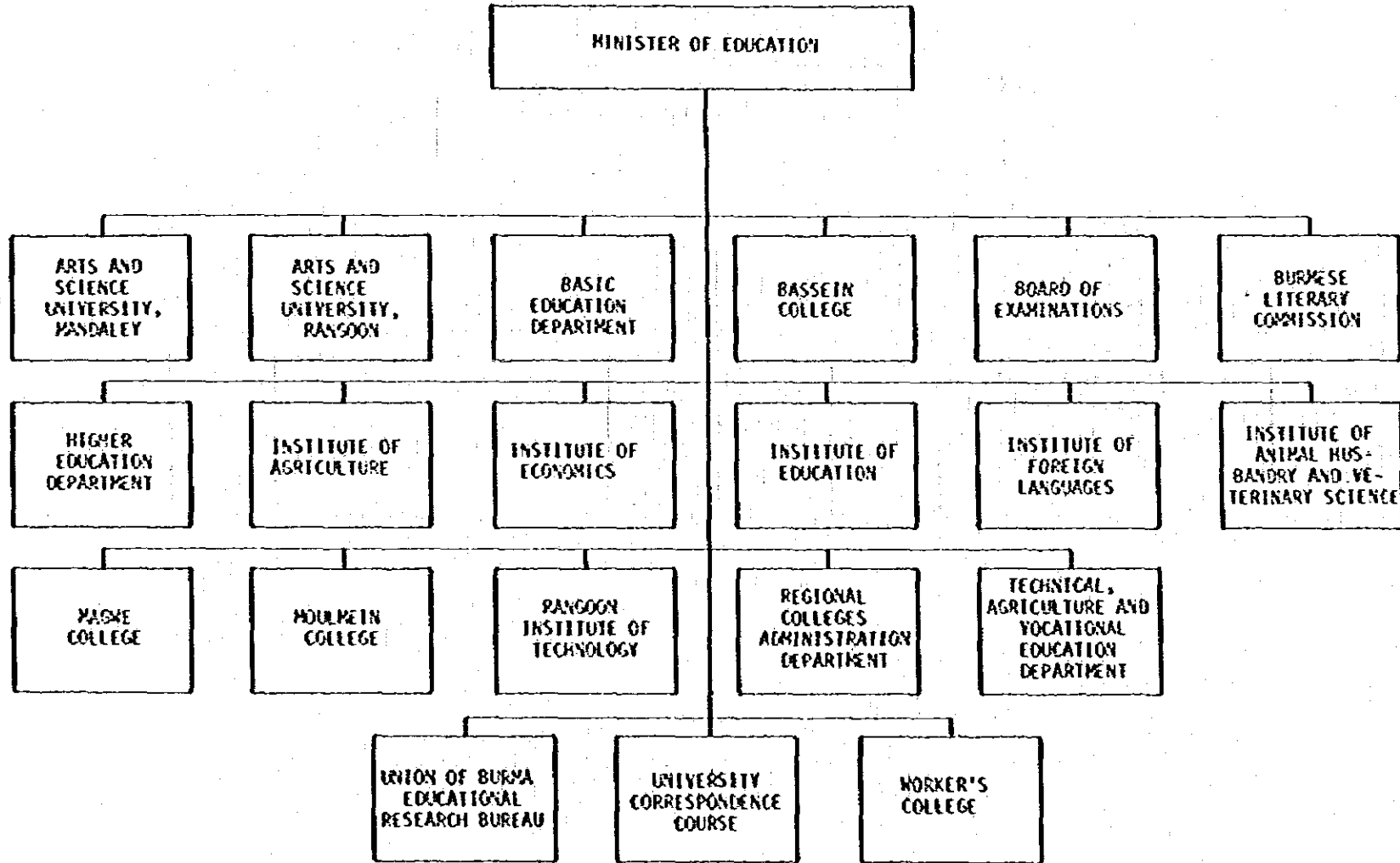

文  
部  
省

ヒ  
ル  
マ

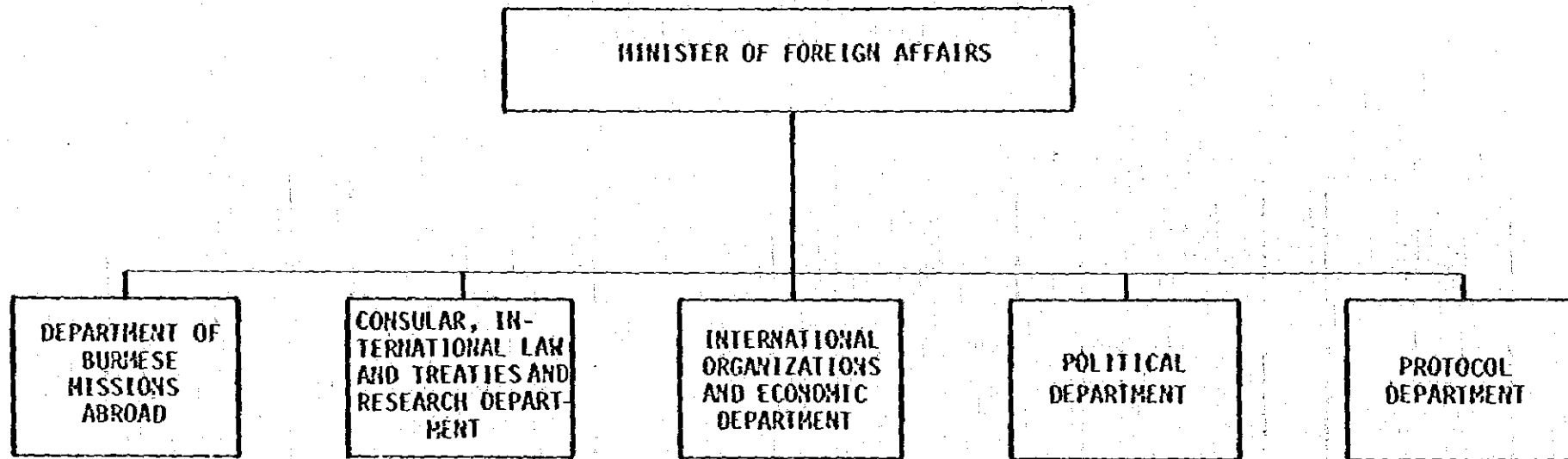

外  
務  
省

保 健 省 組 織 圖

ヒ  
ル  
マ

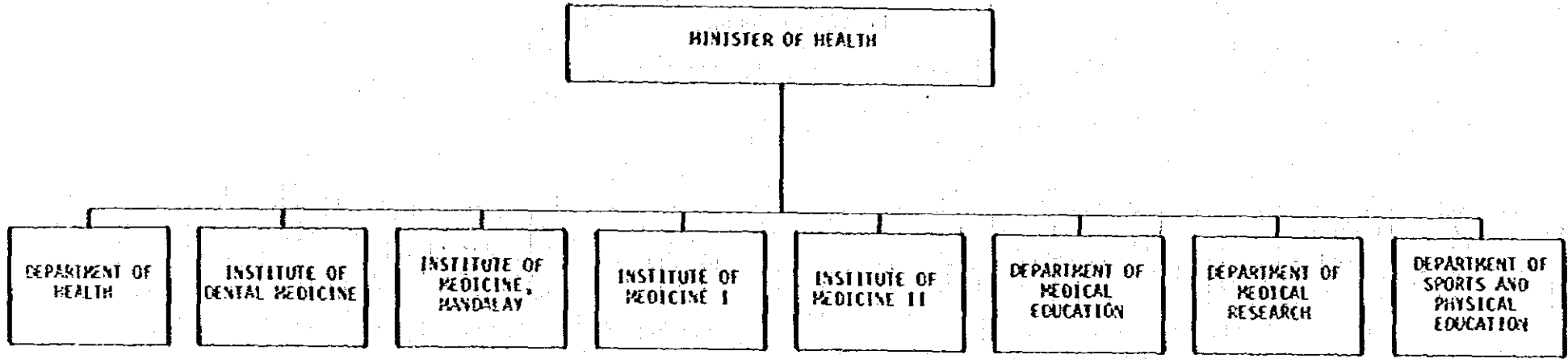

保  
健  
省

内務宗教省組織圖

ヒ  
ル  
マ

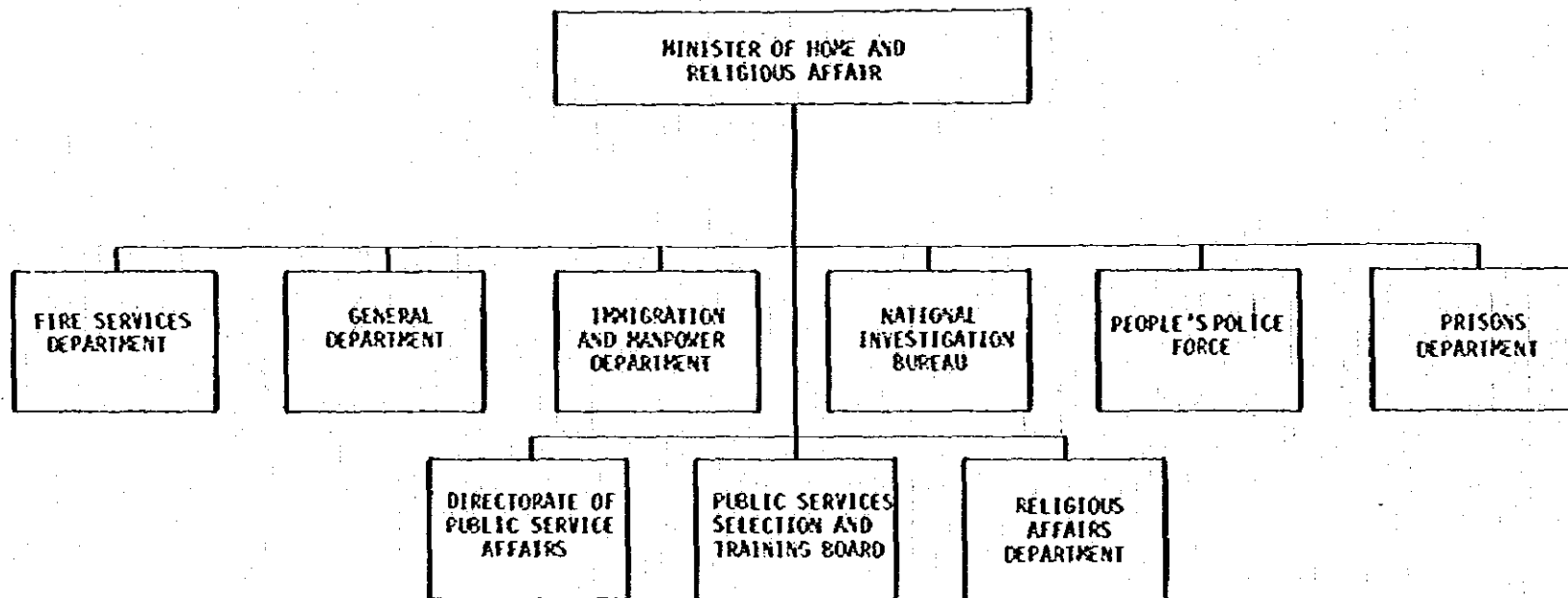

内  
務  
宗  
教  
省

第 1 工 業 省 組 織 図

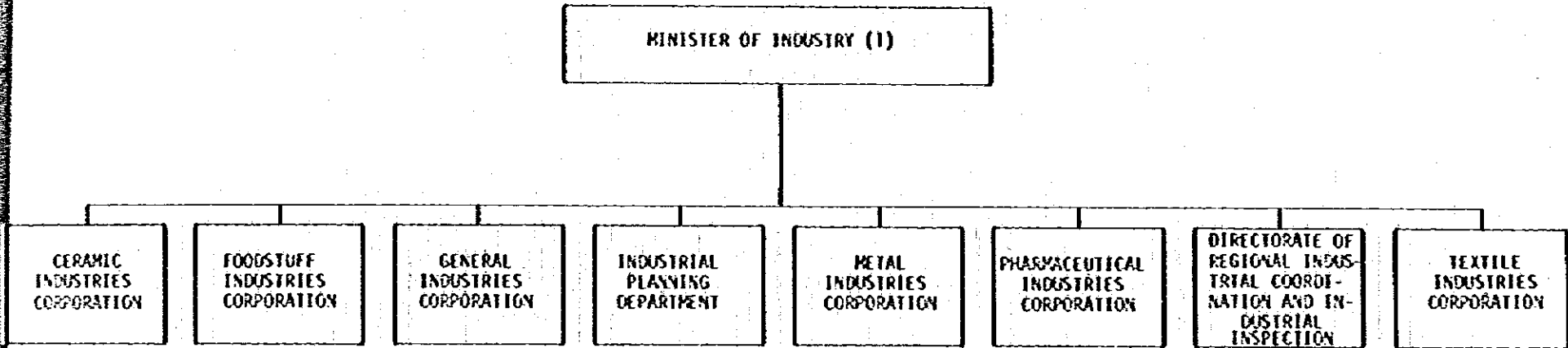

ビ  
ル  
マ

第  
1  
工  
業  
省

第 2 工 業 省 組 織 図

ビ  
ル  
マ

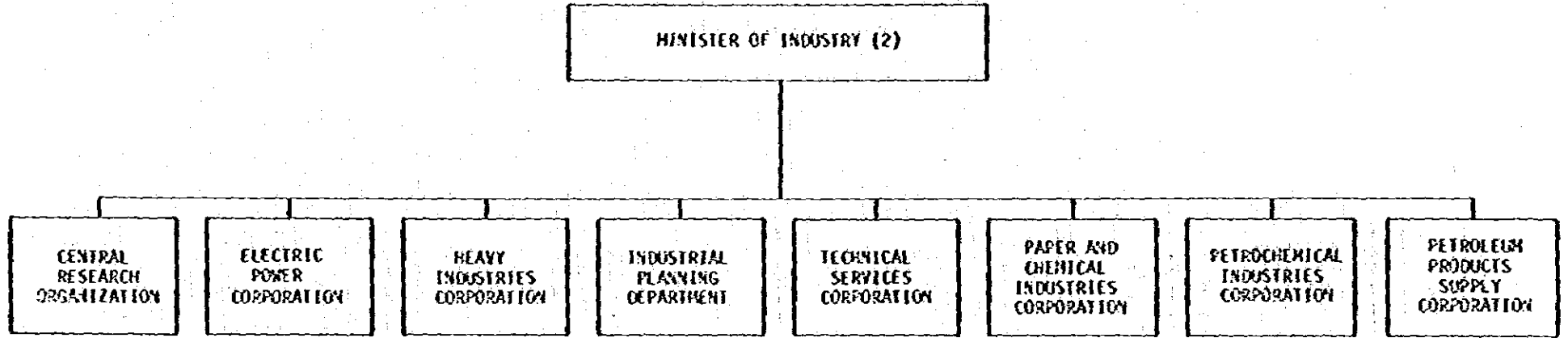

第  
2  
工  
業  
省



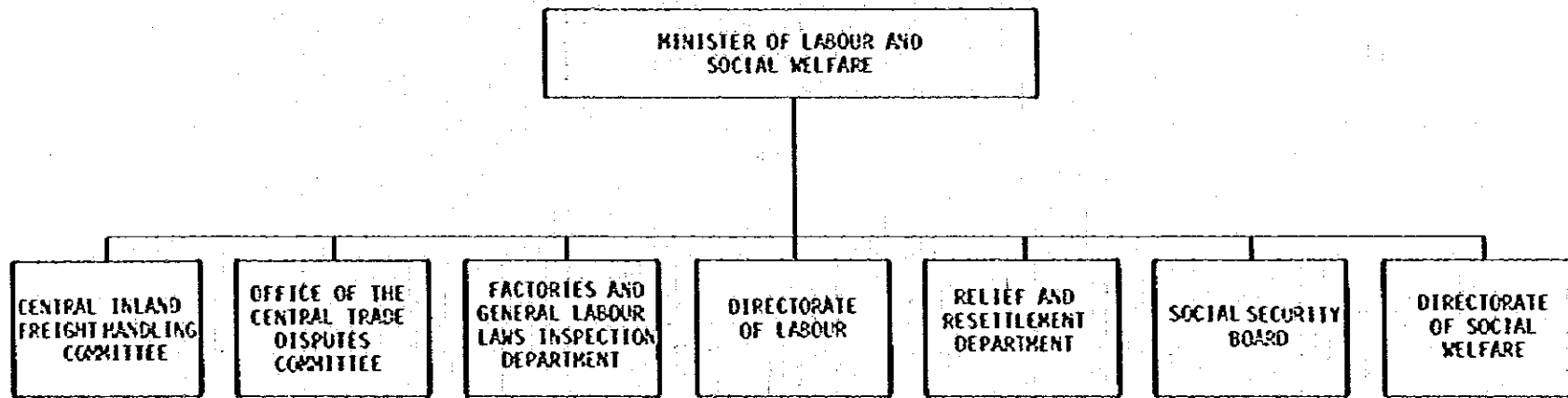

錫 美 省 組 織 図

ピ  
ル  
マ

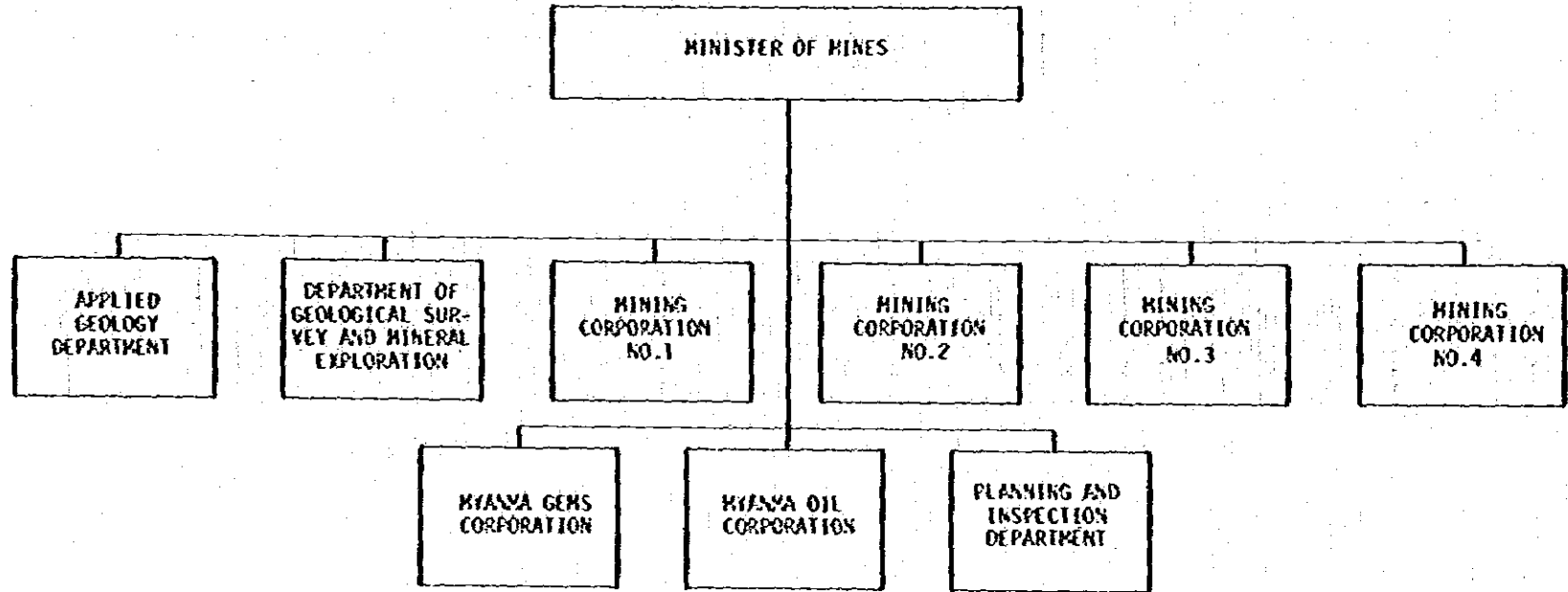

錫  
美  
省

計画財務省組織図

ビ  
ル  
マ

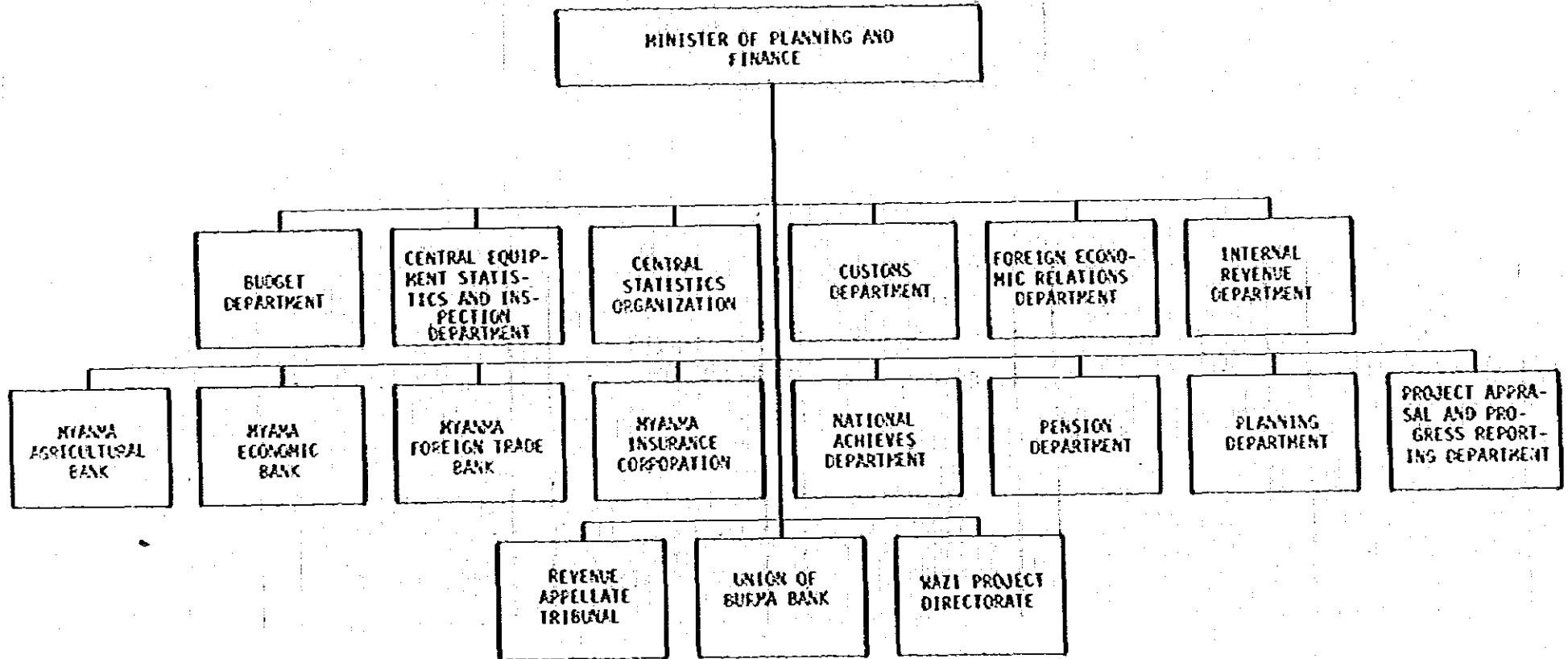

計  
画  
財  
務  
省

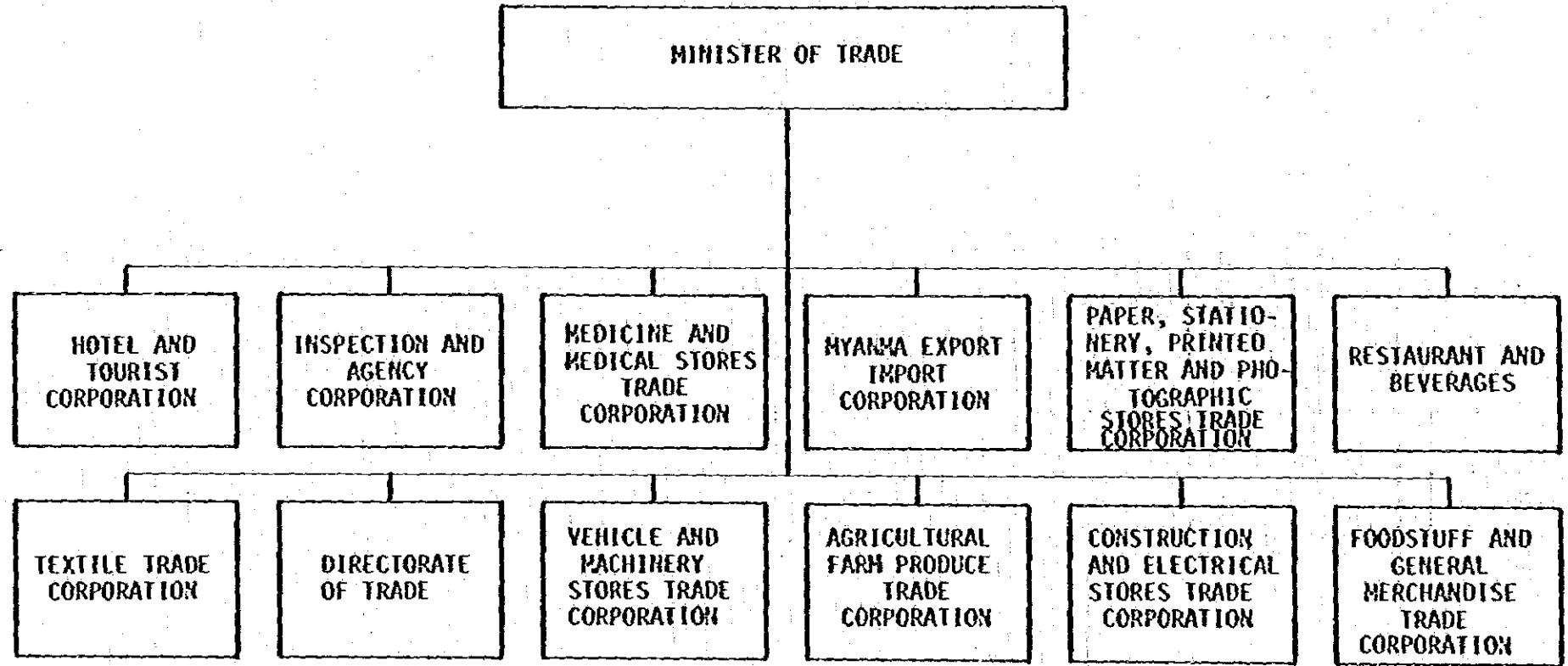

運輸通信省組織圖

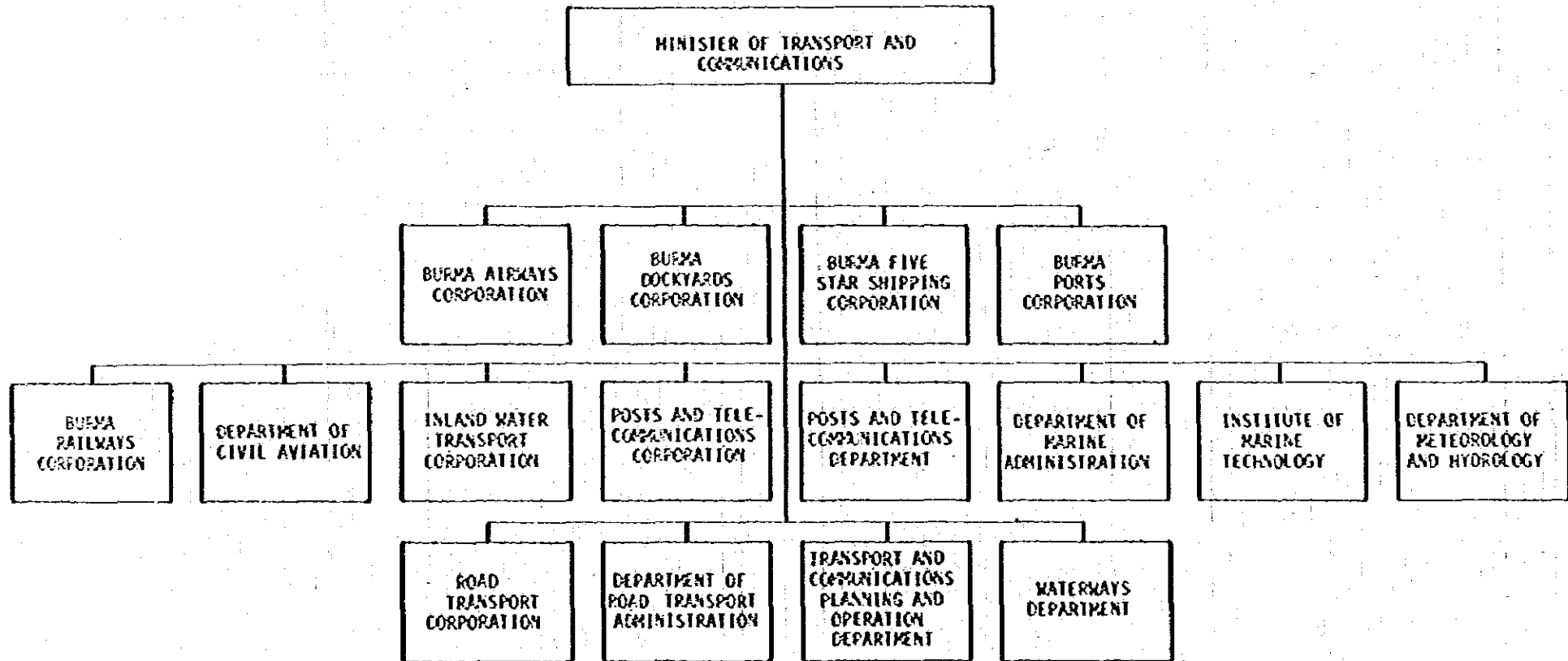

ヒ  
ル  
マ

運  
輸  
通  
信  
省

中国政府行政組織圖(1)

中  
国

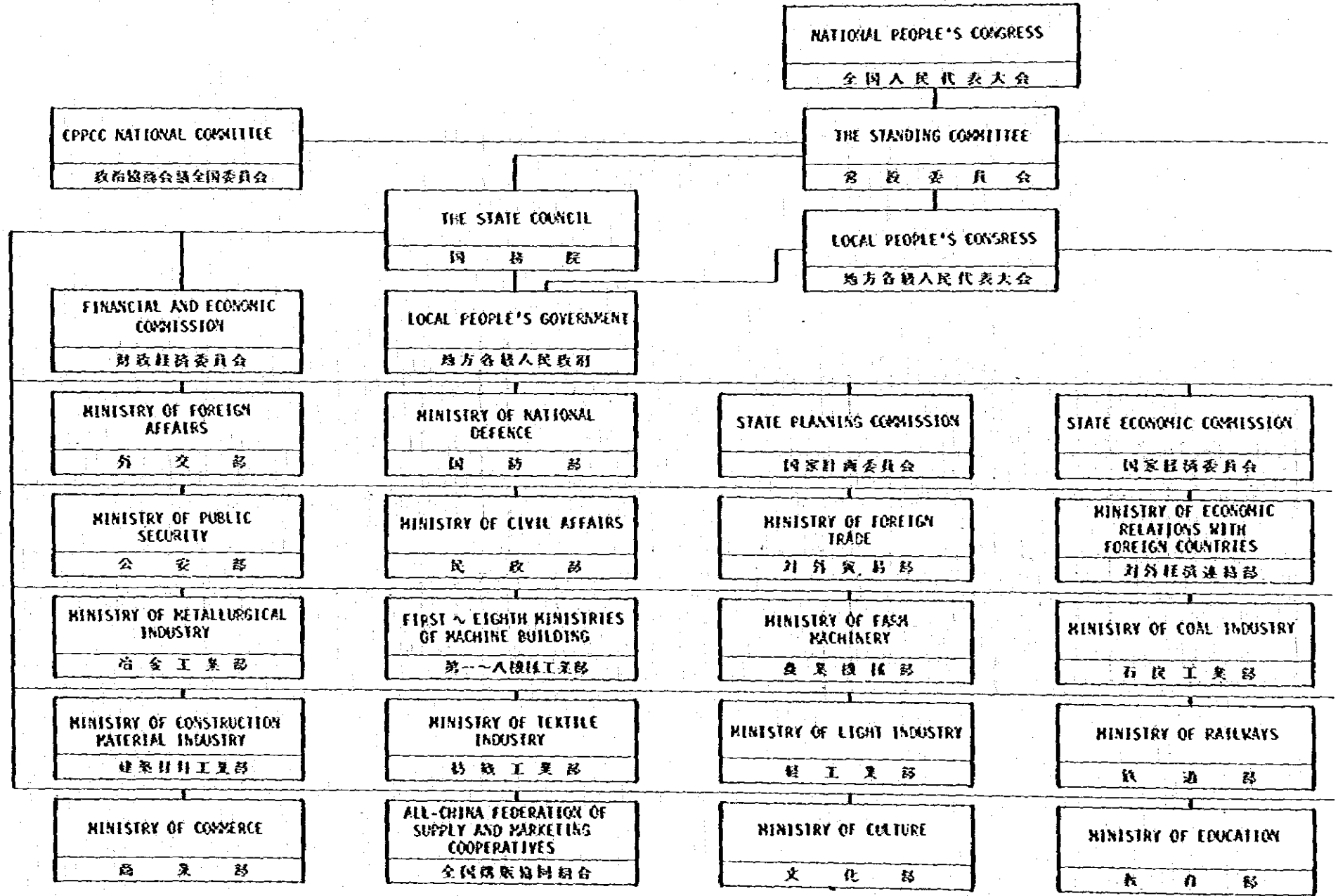

行  
政  
組  
織  
(1)

中国政府行政組織圖(2)

中  
國

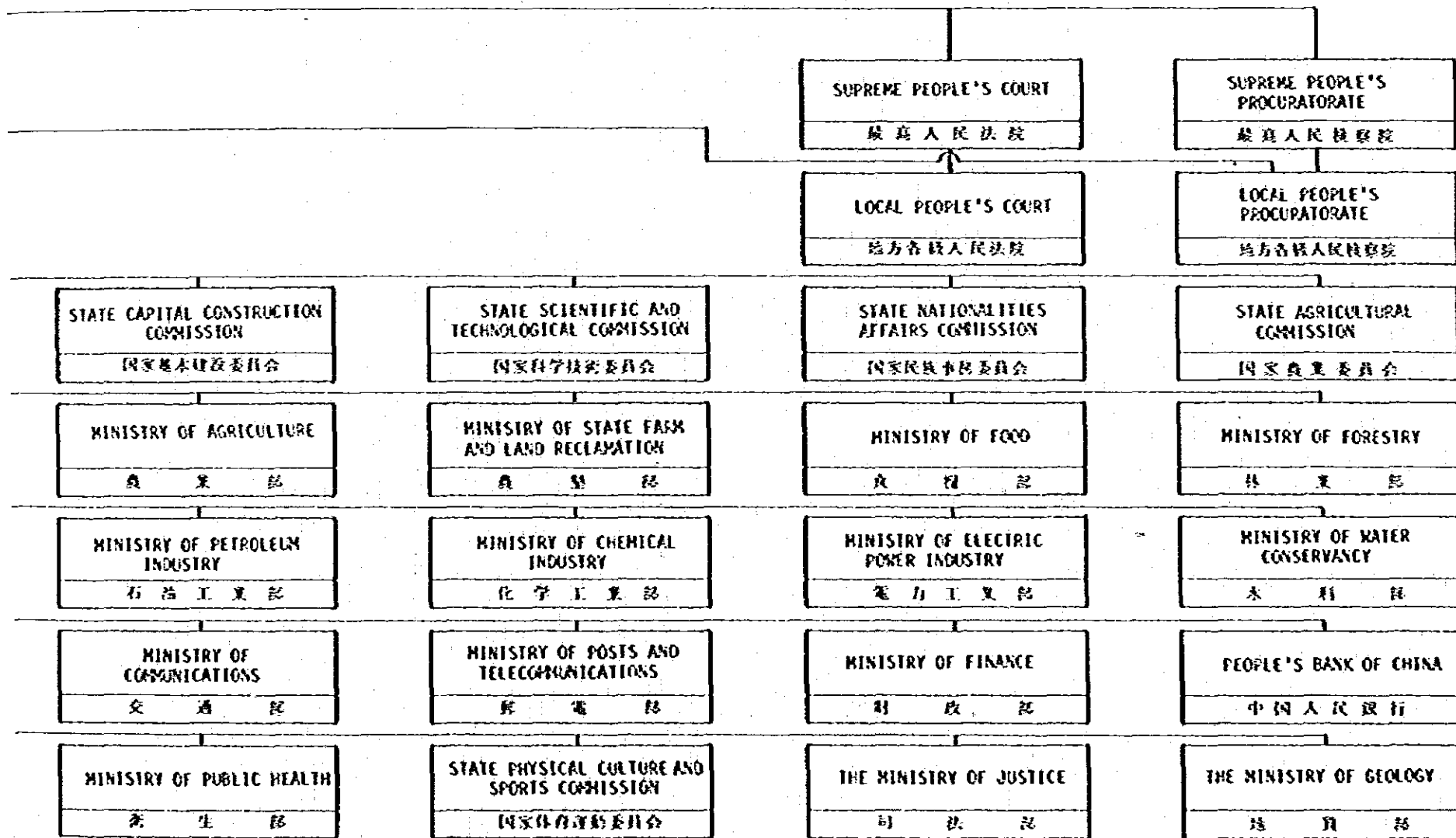

行  
政  
組  
織  
(2)

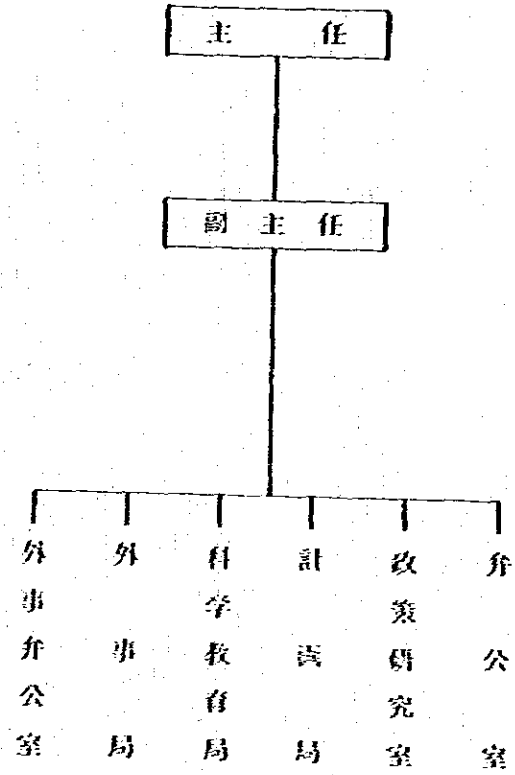



農 業 部 組 織 圖

部 長

副 部 長

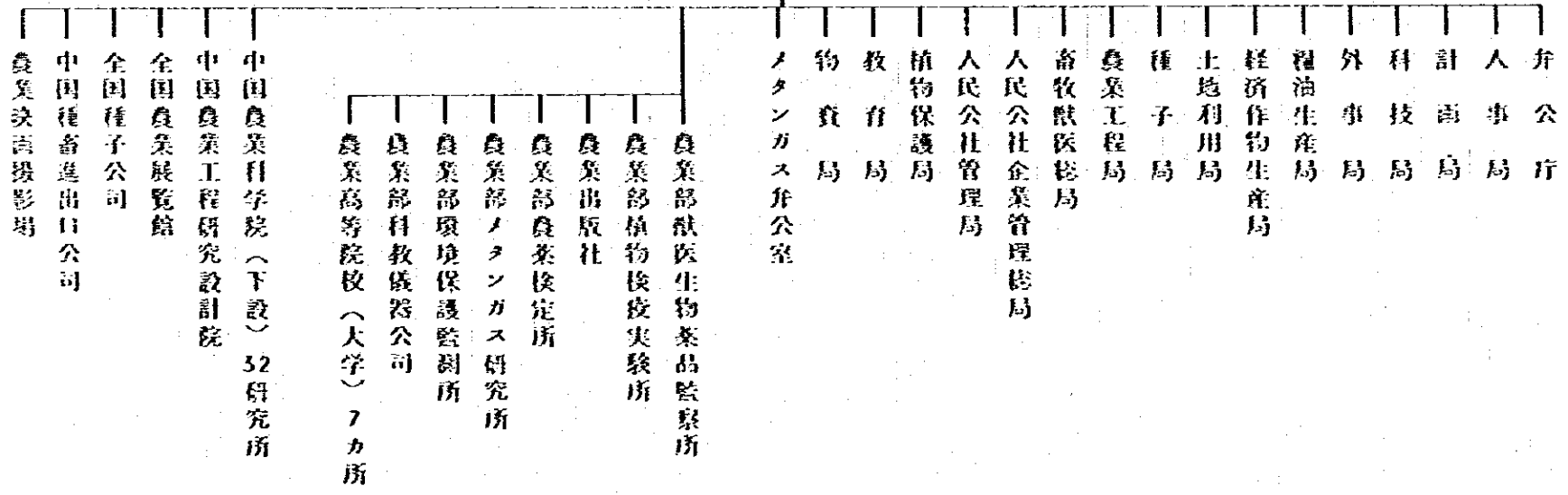

農 墾 部 組 織 圖

部 長

副 部 長

行 公 厅

政 策 研 究 室

人 事 局

計 画 局

生 產 局

科 教 局

物 資 局

財 務 局

工 業 局

外 事 局

物 資 供 應 站

農 墾 部 幹 部 学 校

農 工 高 速 合 企 業 總 公 司

華 南 熱 帶 作 物 科 学 研 究 院

華 南 熱 帶 作 物 学 院

林 業 部 組 織 圖

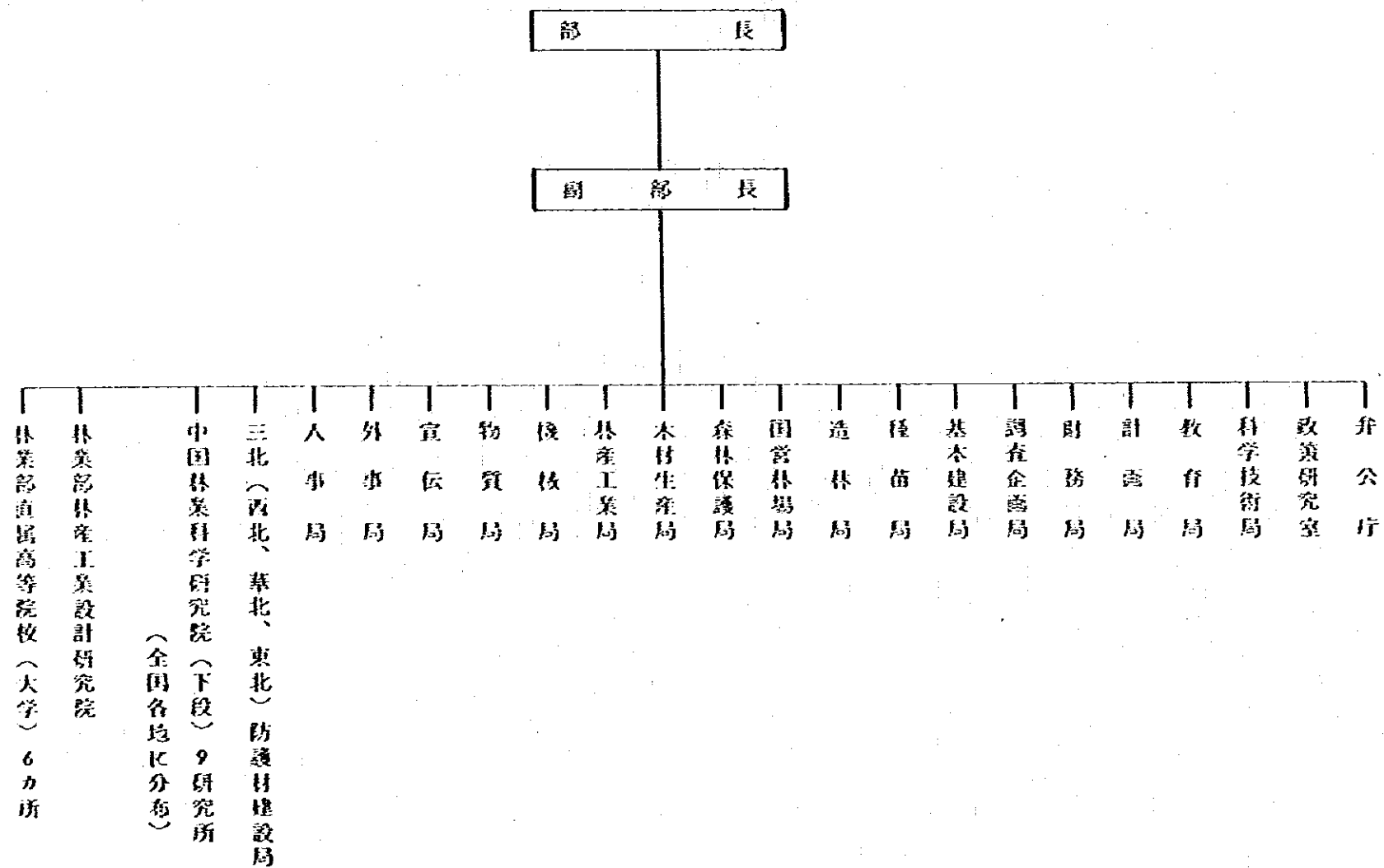

水利部組織圖

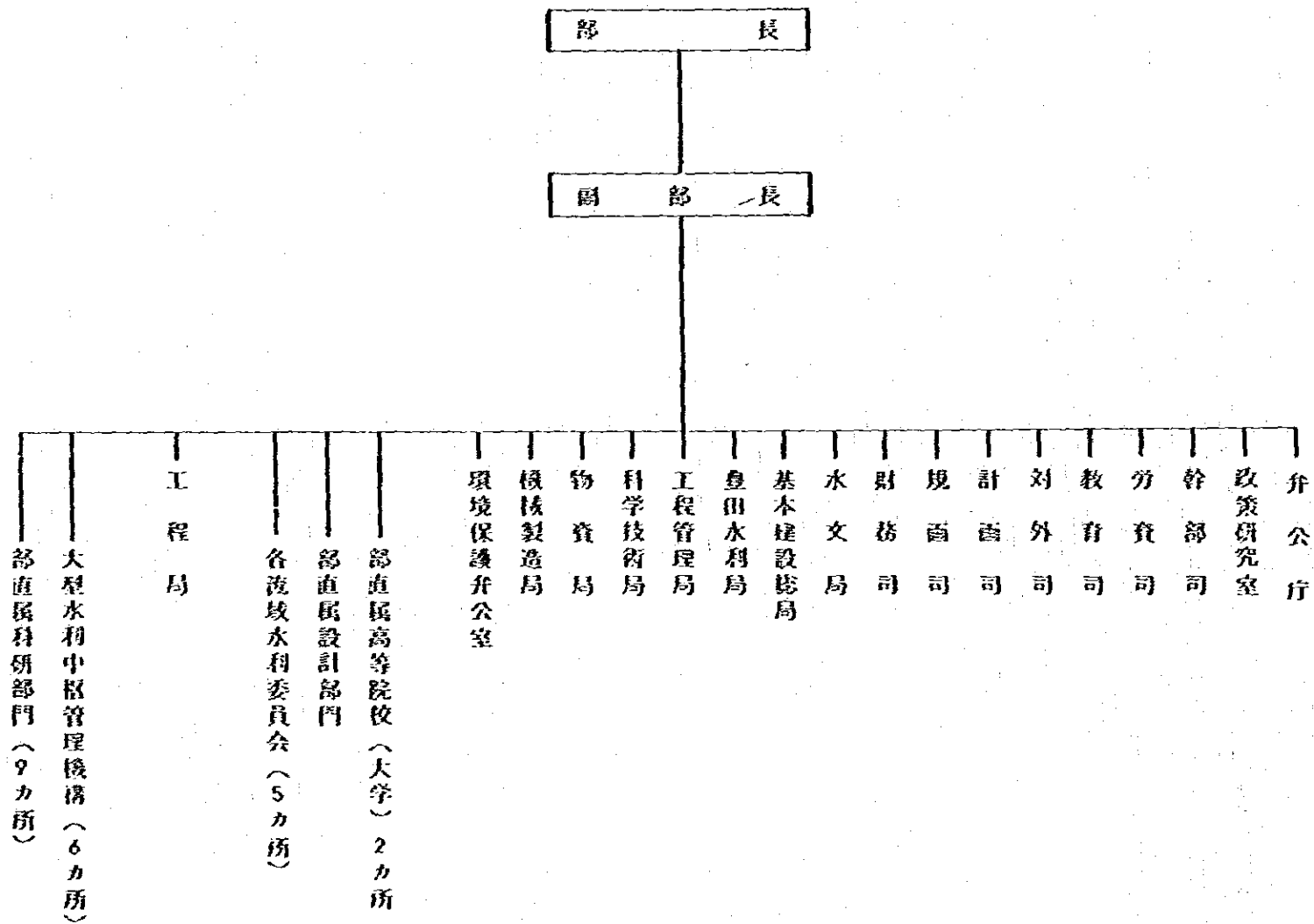

中  
國

水  
利  
部

國家水產總局組織圖

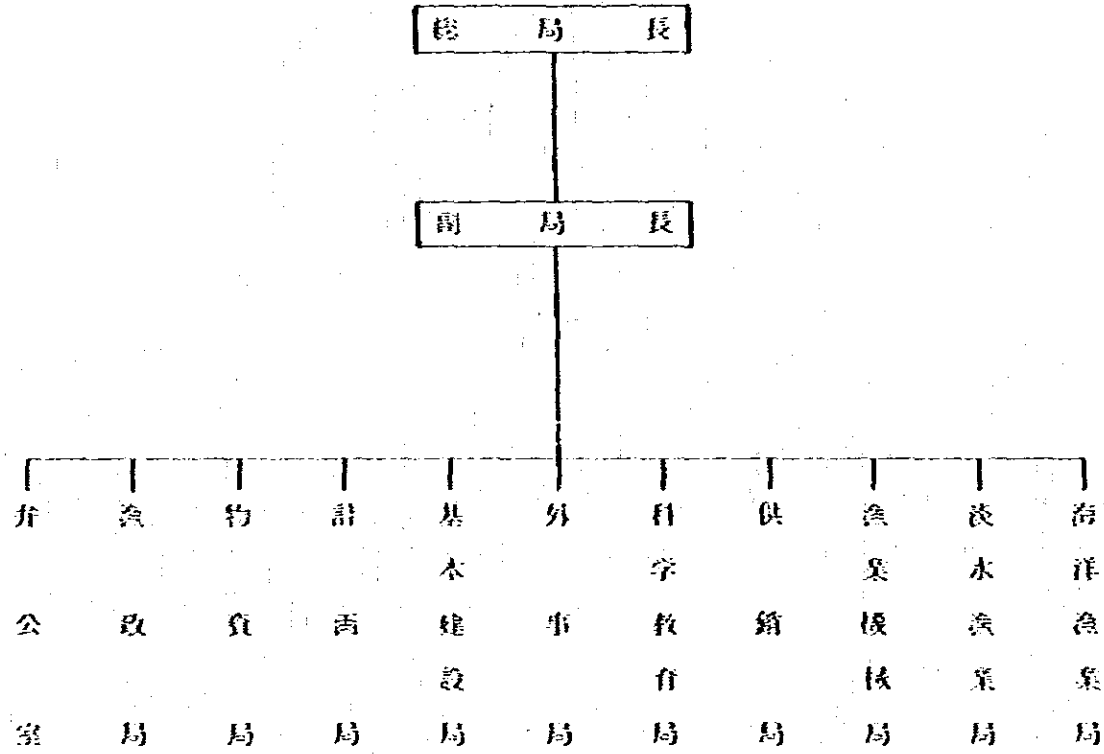

中  
國

國家水產總局

中國鐵道部組織圖

中  
國

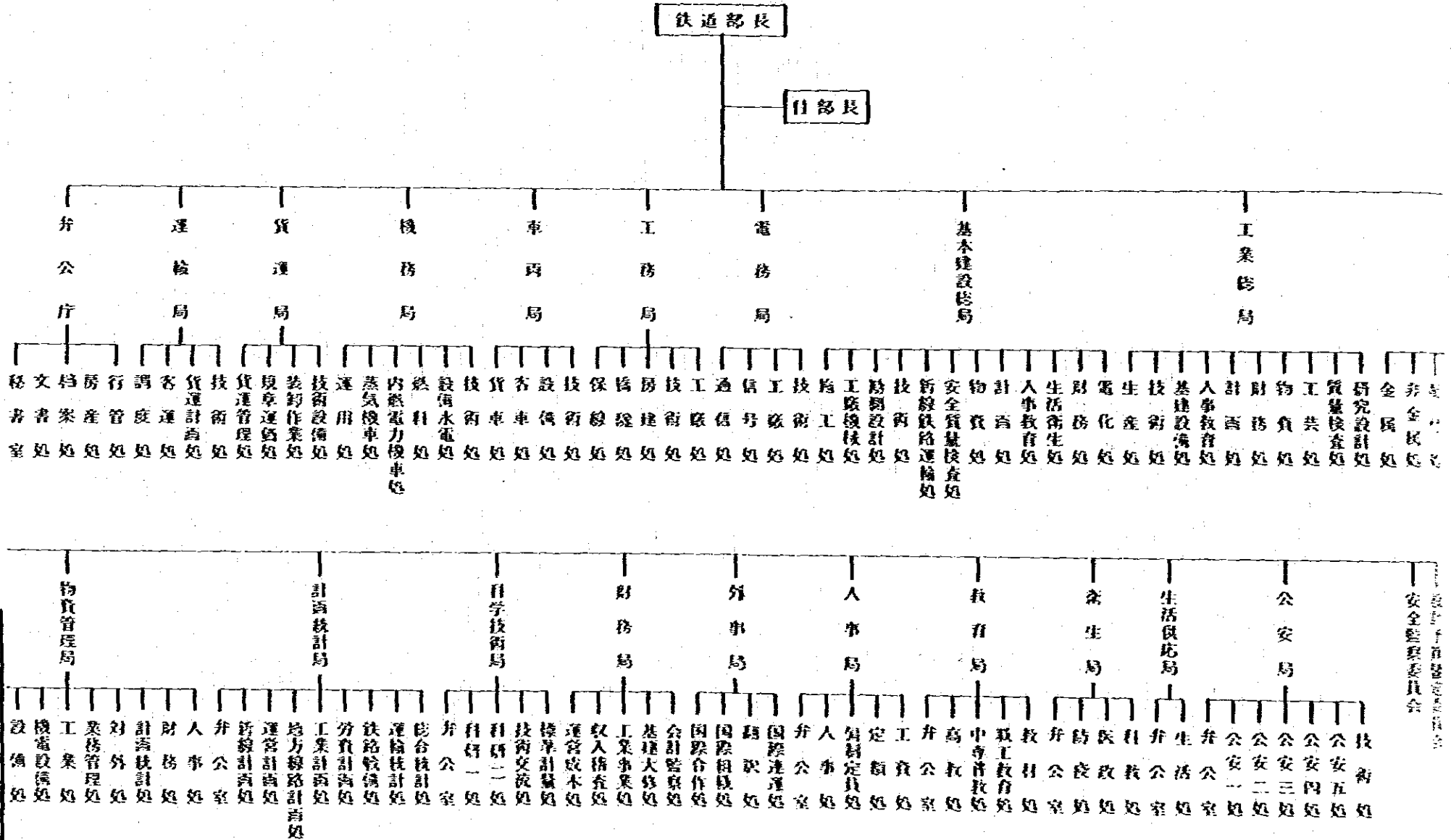

鐵  
道  
部

鐵 道 局 組 織 圖

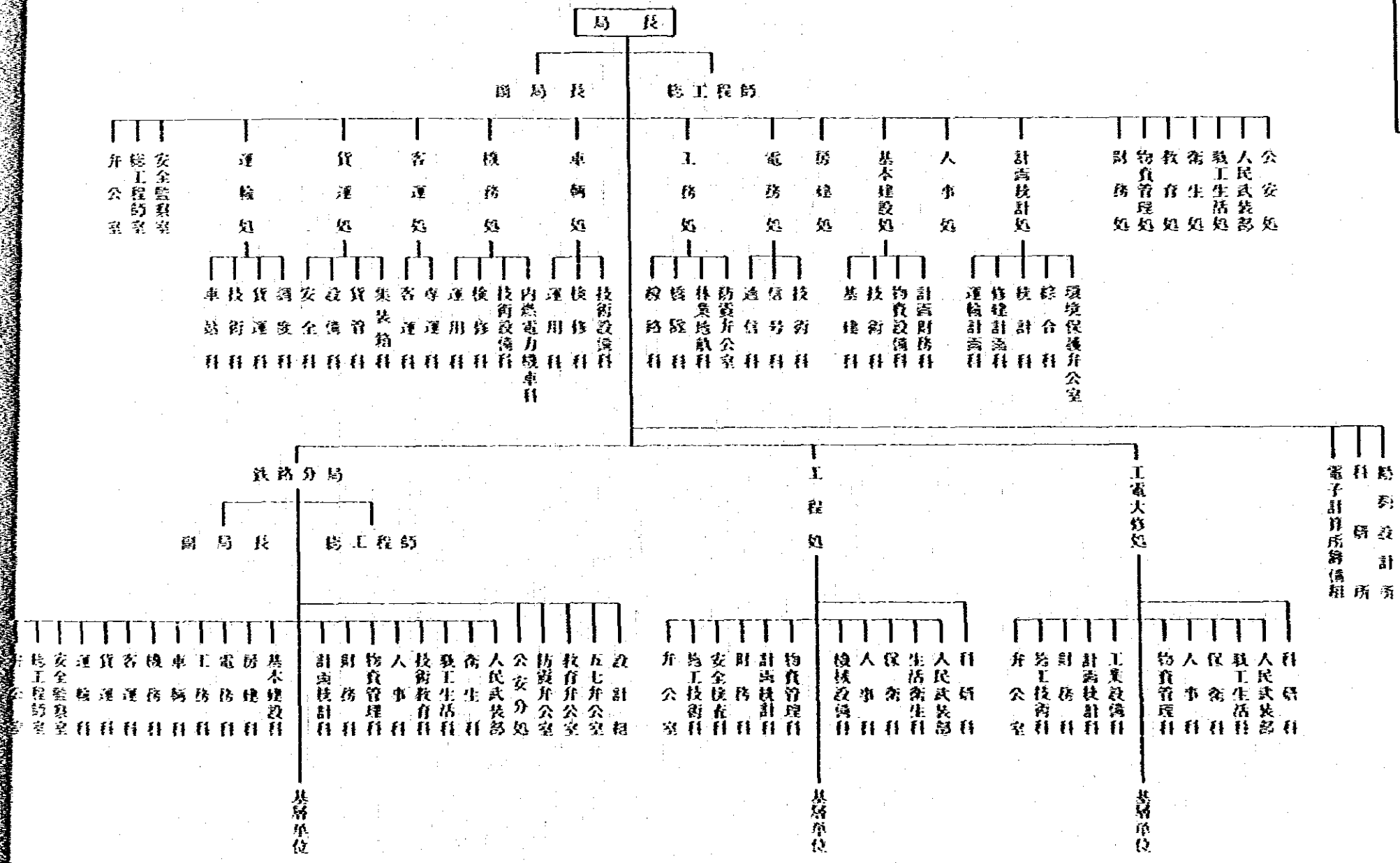

国家科学技术委员会組織図

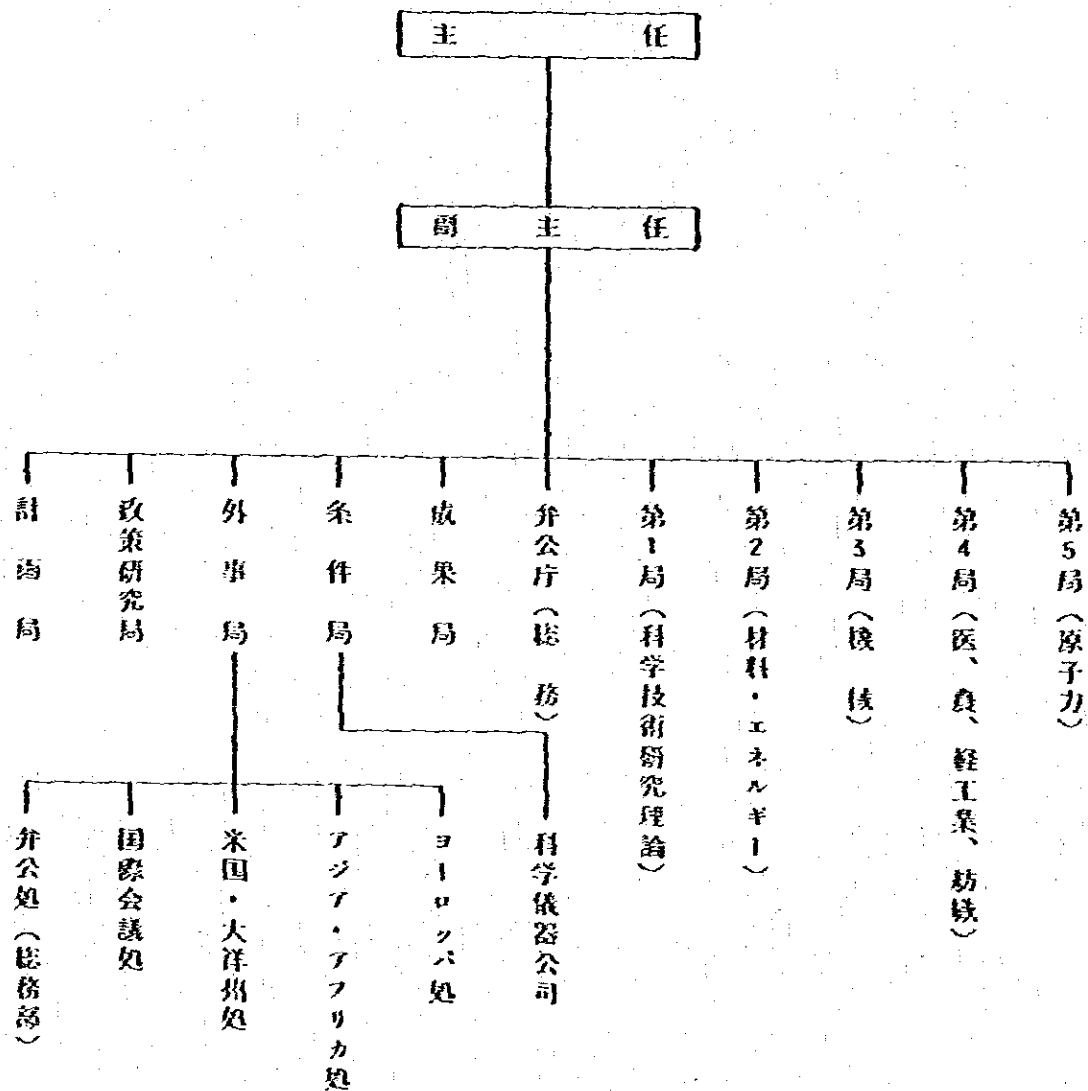

中  
国

国家科学技术委员会



インド国政府行政組織図

(PARLIAMENT)

RAJYA SABHA  
(COUNCIL OF STATES)

LOK SABHA  
(HOUSE OF THE PEOPLE)

OFFICE OF THE PRESIDENT  
OFFICE OF THE VICE PRESIDENT

SURPREME COURT

OFFICE OF THE PRIME MINISTER

MINISTRY OF AGRICULTURE

MINISTRY OF ATOMIC ENERGY

MINISTRY OF CIVIL SUPPLIES

MINISTRY OF COMMERCE, STEEL AND MINES

MINISTRY OF COMMUNICATIONS

MINISTRY OF DEFENCE

MINISTRY OF EDUCATION AND SOCIAL WELFARE

MINISTRY OF ENERGY AND COAL

MINISTRY OF EXTERNAL AFFAIRS

MINISTRY OF FINANCE

MINISTRY OF HEALTH AND FAMILY WELFARE

MINISTRY OF HOME AFFAIRS

MINISTRY OF INDUSTRY

MINISTRY OF INFORMATION AND BROADCASTING

MINISTRY OF IRRIGATION

MINISTRY OF LABOUR AND PLANNING

MINISTRY OF LAW AND JUSTICE AND COMPANY AFFAIRS

MINISTRY OF PARLIAMENTARY AFFAIRS

MINISTRY OF PETROLEUM, FERTILIZERS AND CHEMICALS

MINISTRY OF RAILWAYS

MINISTRY OF SCIENCE AND TECHNOLOGY

MINISTRY OF SHIPPING AND TRANSPORT

MINISTRY OF SPACE

MINISTRY OF SUPPLY AND REHABILITATION

MINISTRY OF TOURISM AND CIVIL AVIATION

MINISTRY OF WORKS AND HOUSING

イ  
ン  
ド

行  
政  
組  
織

農 業 省 組 織 図

イ  
ン  
ド

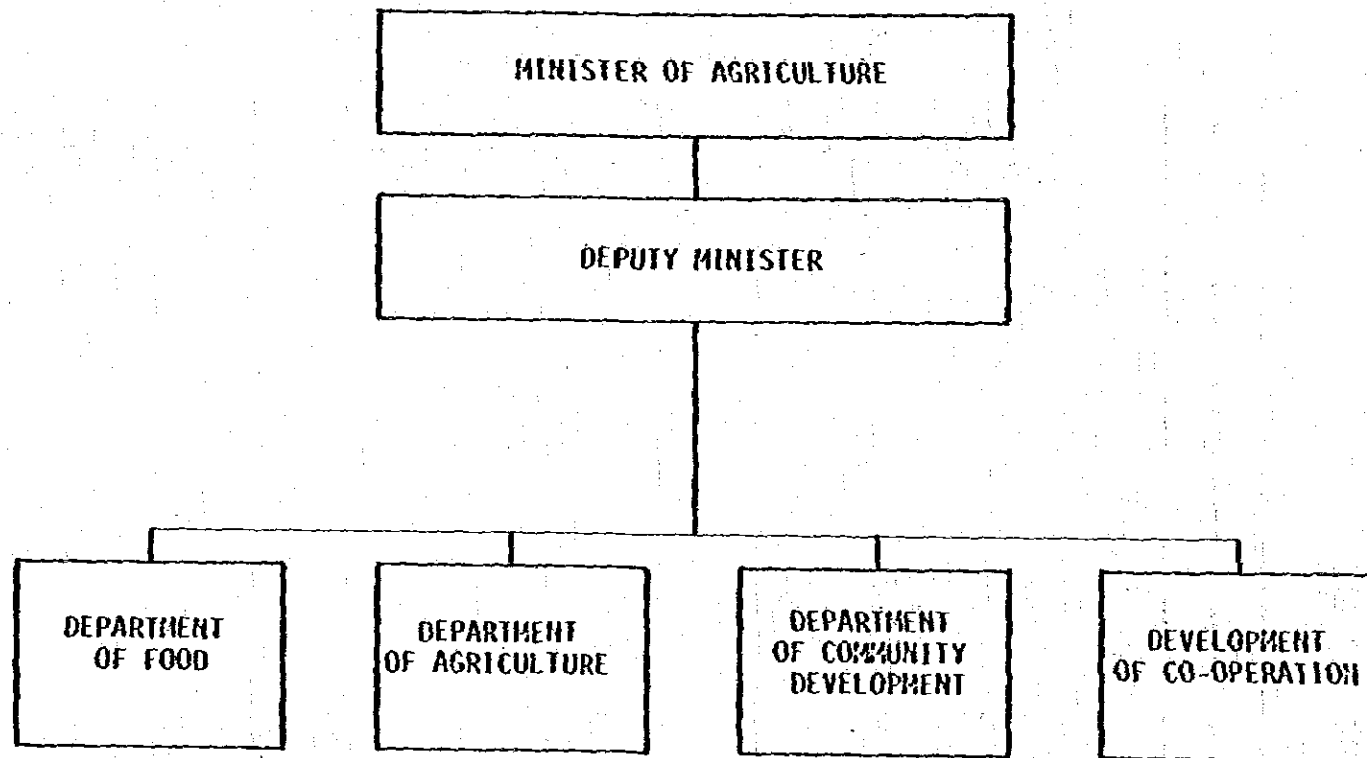

農  
業  
省

外務省組織図

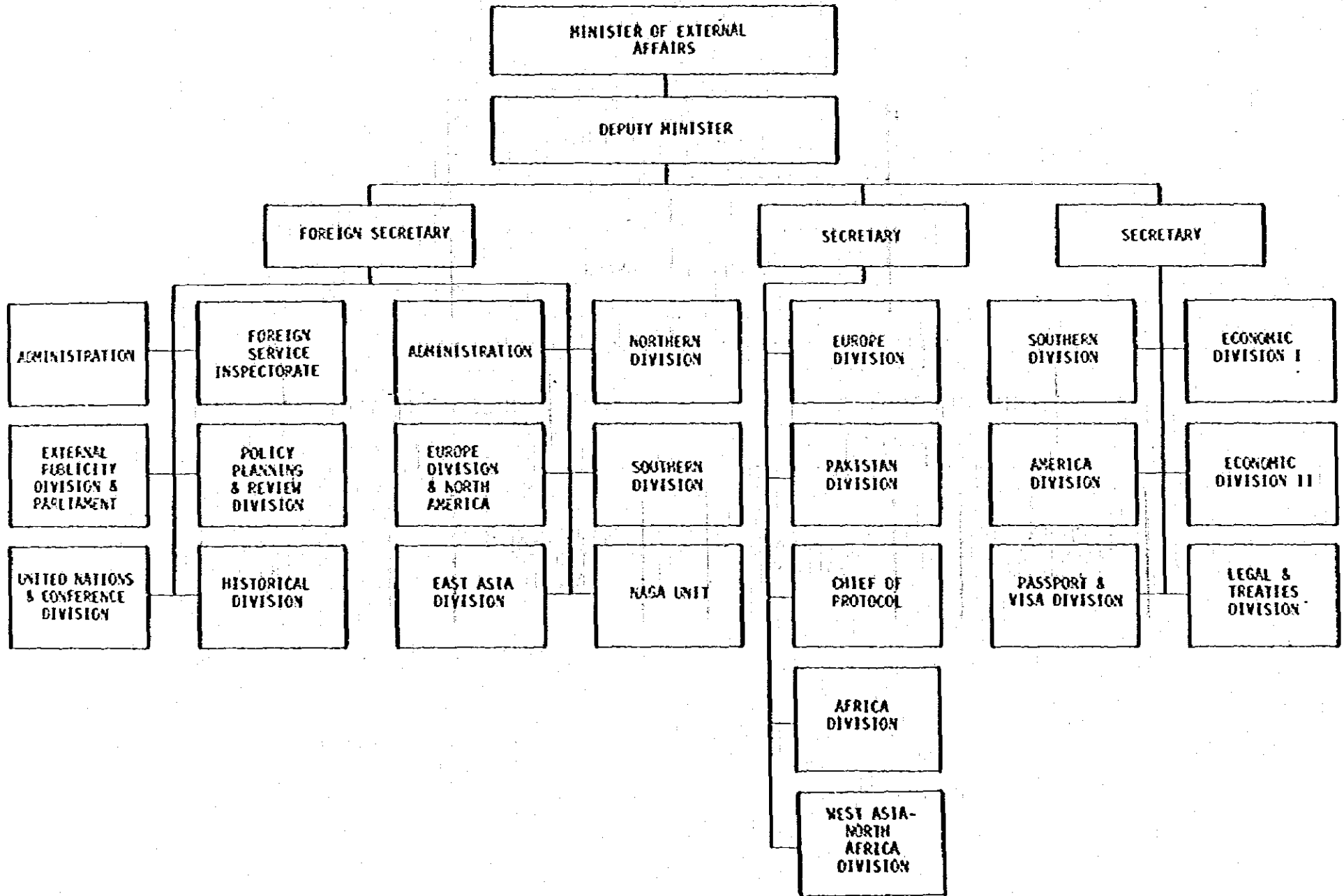

イ  
ン  
ド

外  
務  
省

大 蔵 省 組 織 図

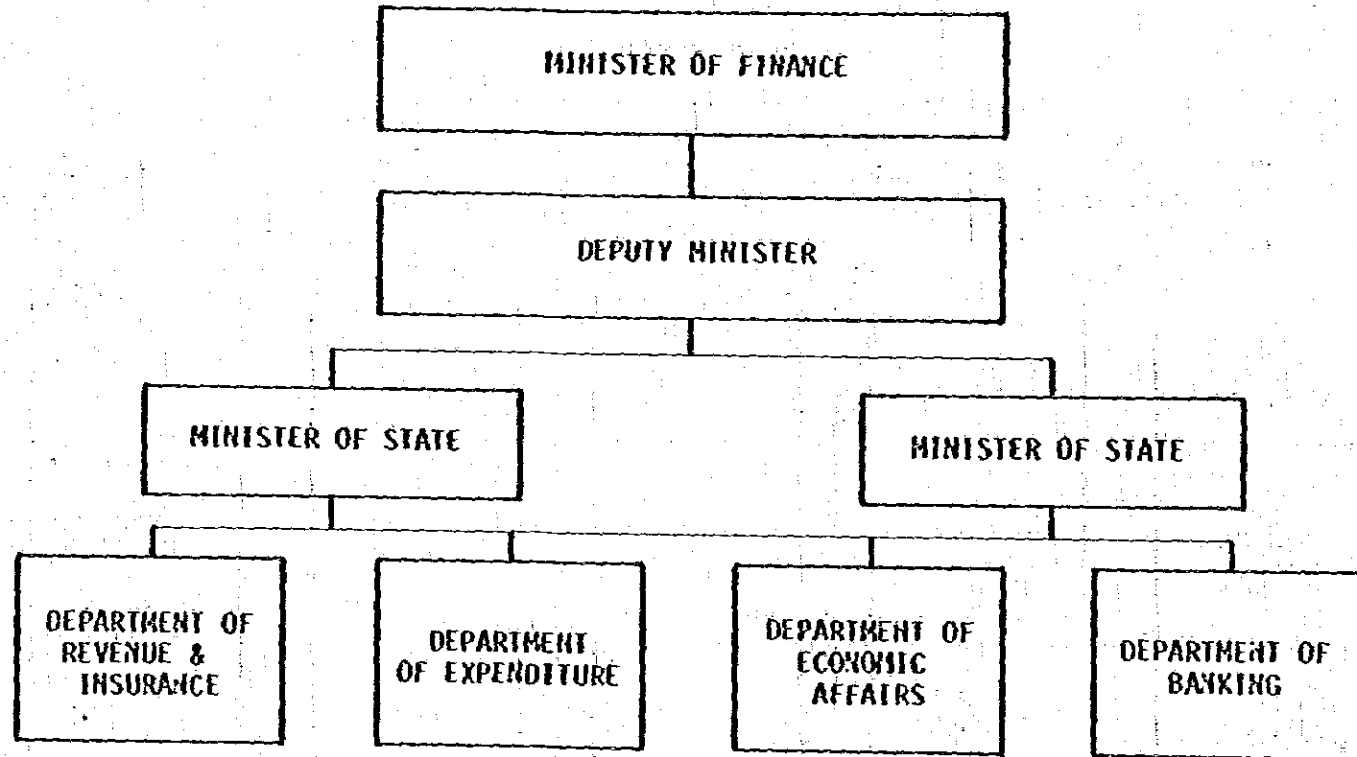

イ  
ン  
ド

大  
蔵  
省

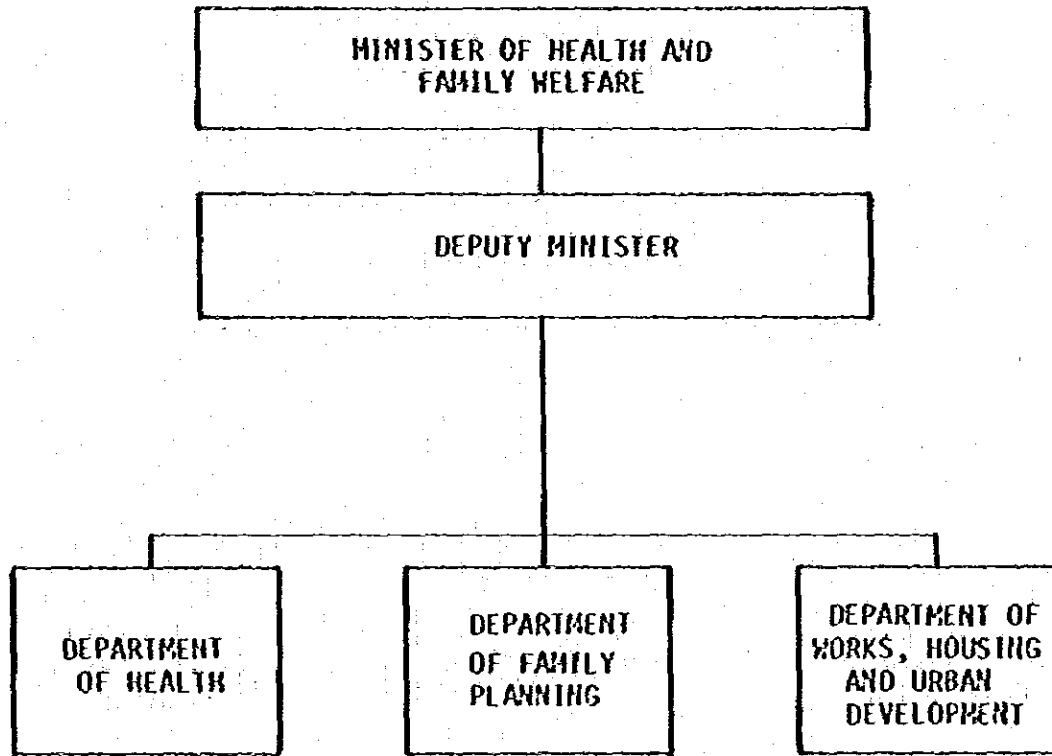

イ  
ン  
ド

厚  
生  
・  
家  
族  
福  
祉  
省

工 業 省 組 織 図

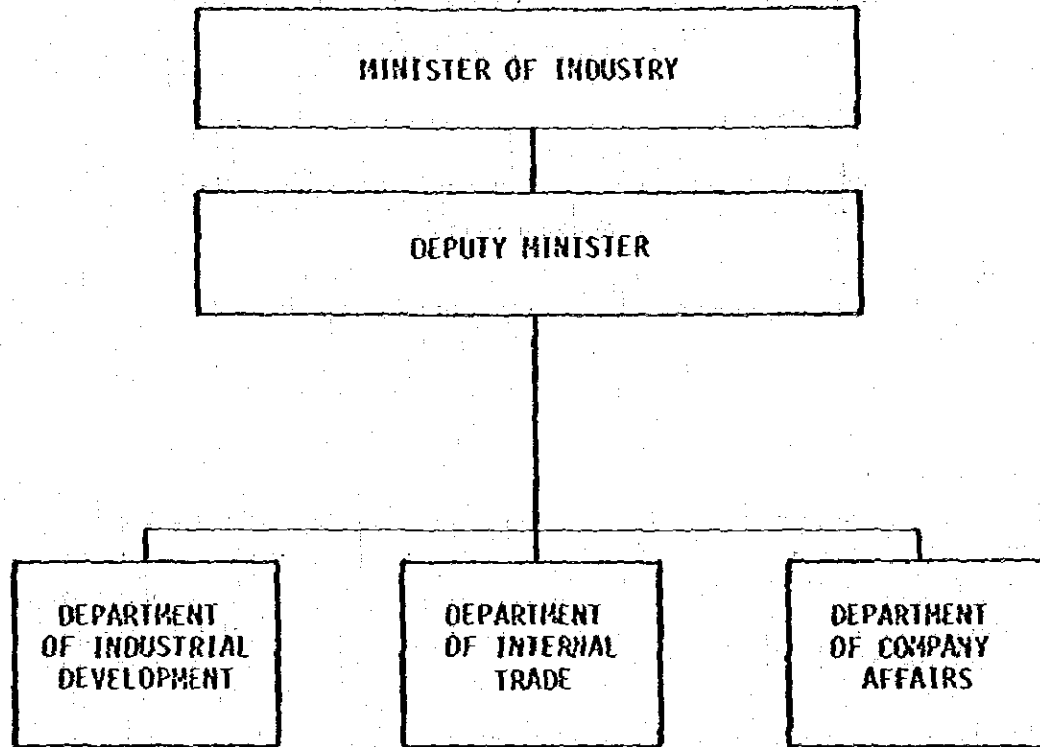

イ  
ン  
ド

工  
業  
省

石油・化学・肥料省組織図

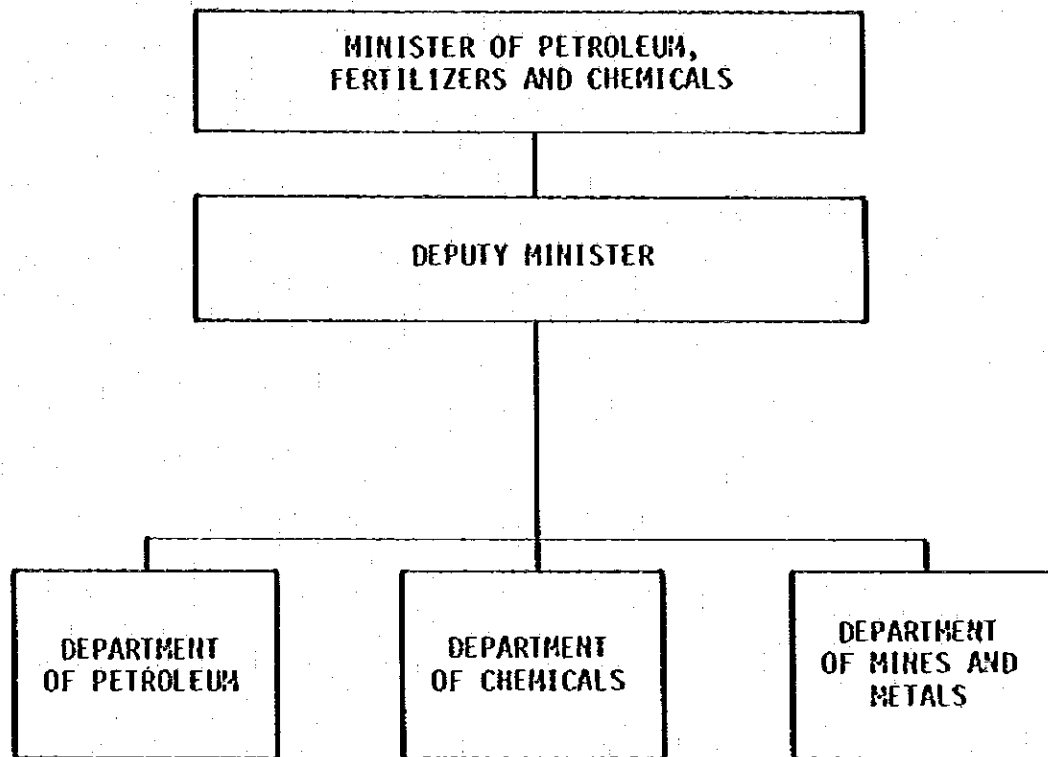

イ  
ン  
ド

石油・化学・肥料省

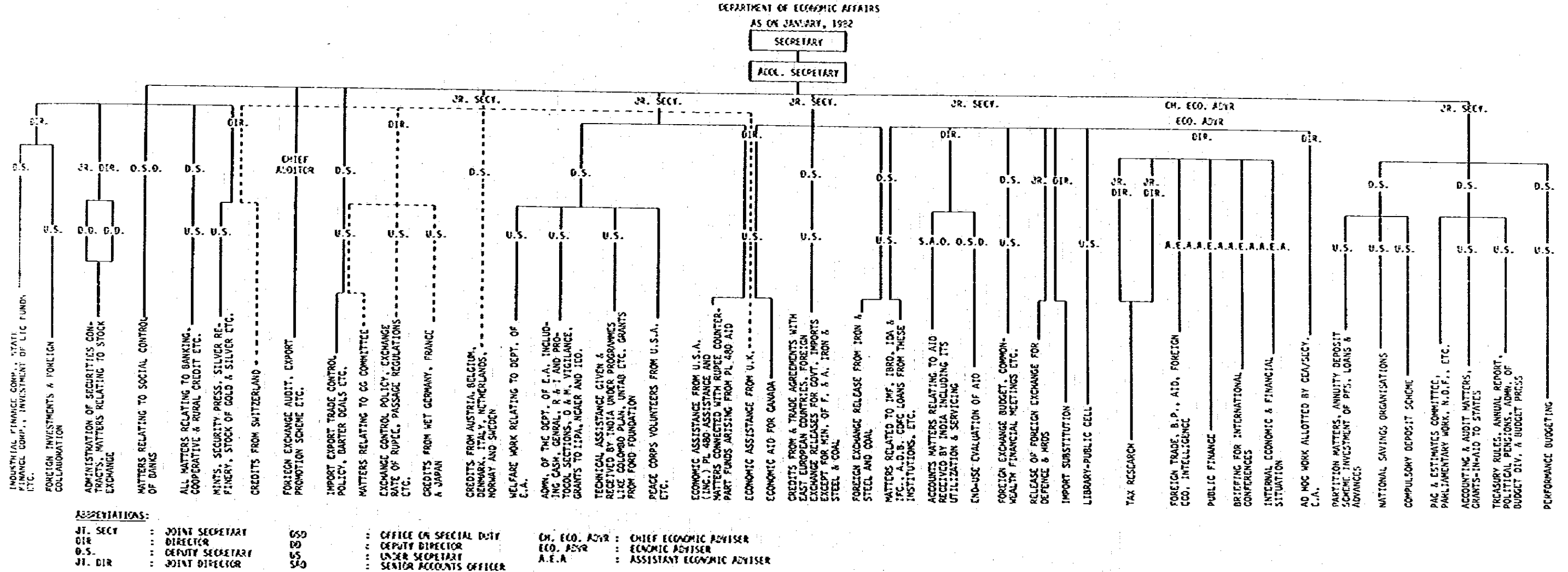



インドネシア國政府行政組織圖

(PEOPLE'S CONSULTATIVE ASSEMBLY)

MAJELIS PERMUSYAWARATAN RAKYAT - MPR  
DEWAN PERWAKILAN RAKYAT - DPR

OFFICE OF THE PRESIDENT

(SUPREME COURT)  
MAHKAMAH AGUNG

OFFICE OF THE VICE PRESIDENT

インドネシア

DEPARTMENT OF AGRICULTURE

DEPARTMENT OF COMMUNICATIONS

DEPARTMENT OF DEFENCE AND SECURITY

DEPARTMENT OF EDUCATION AND CULTURE

DEPARTMENT OF FINANCE

DEPARTMENT OF FOREIGN AFFAIRS

DEPARTMENT OF HEALTH

DEPARTMENT OF HOME AFFAIRS

DEPARTMENT OF INDUSTRY

DEPARTMENT OF INFORMATION

DEPARTMENT OF JUSTICE

DEPARTMENT OF MANPOWER AND TRANSMIGRATION

DEPARTMENT OF MINING AND ENERGY

DEPARTMENT OF PUBLIC WORKS AND ELECTRIC POWER

DEPARTMENT OF RELIGION

DEPARTMENT OF SOCIAL AFFAIRS

DEPARTMENT OF TRADE AND COOPERATIVES

OFFICE OF COORDINATING MINISTER FOR ECONOMICS, FINANCE, AND INDUSTRY

OFFICE OF COORDINATING MINISTER FOR PUBLIC WELFARE

OFFICE OF COORDINATING MINISTER FOR POLITICS, SECURITY AND DEFENCE

MINISTRY OF STATE FOR DEVELOPMENT AND ENVIRONMENT CONTROL

MINISTRY OF STATE FOR REFORM OF STATE APPARATUS

MINISTRY OF STATE FOR RESEARCH AND TECHNOLOGY

行政組織

農 業 省 組 織 図

イ  
ン  
ド  
ネ  
シ  
ア

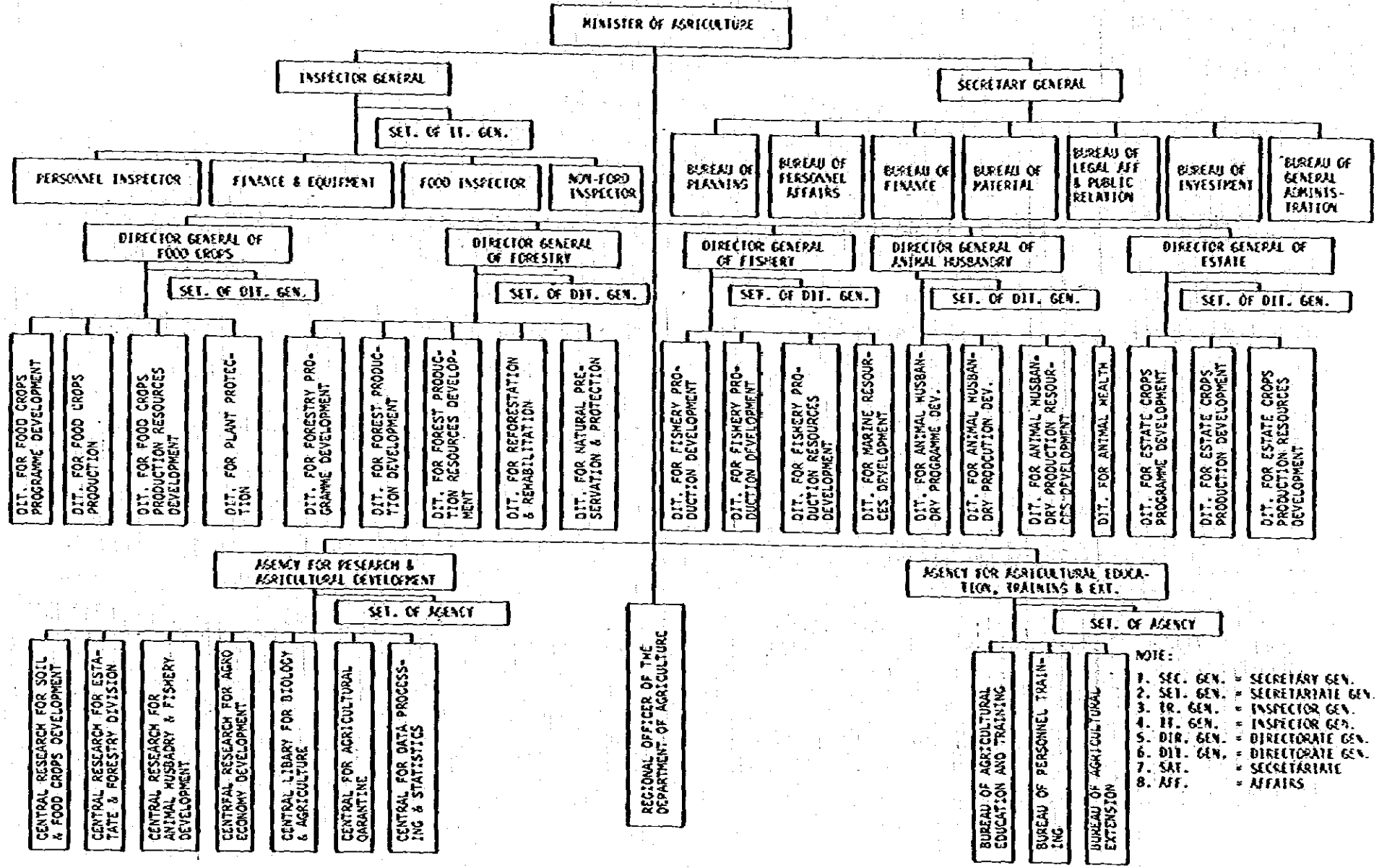

農  
業  
省

農業省組織圖（和文）

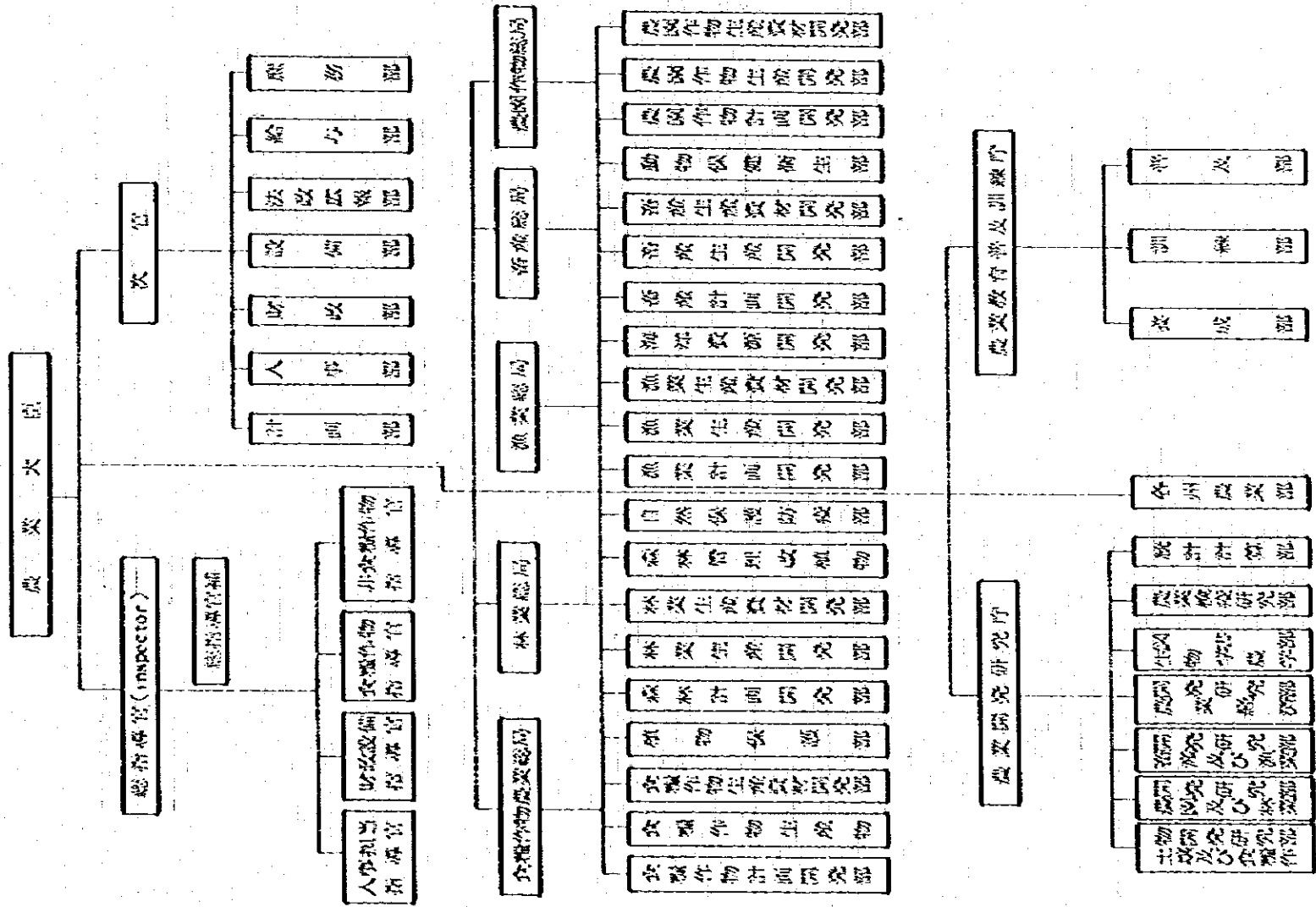

インドネシア

農業省

インドネシア

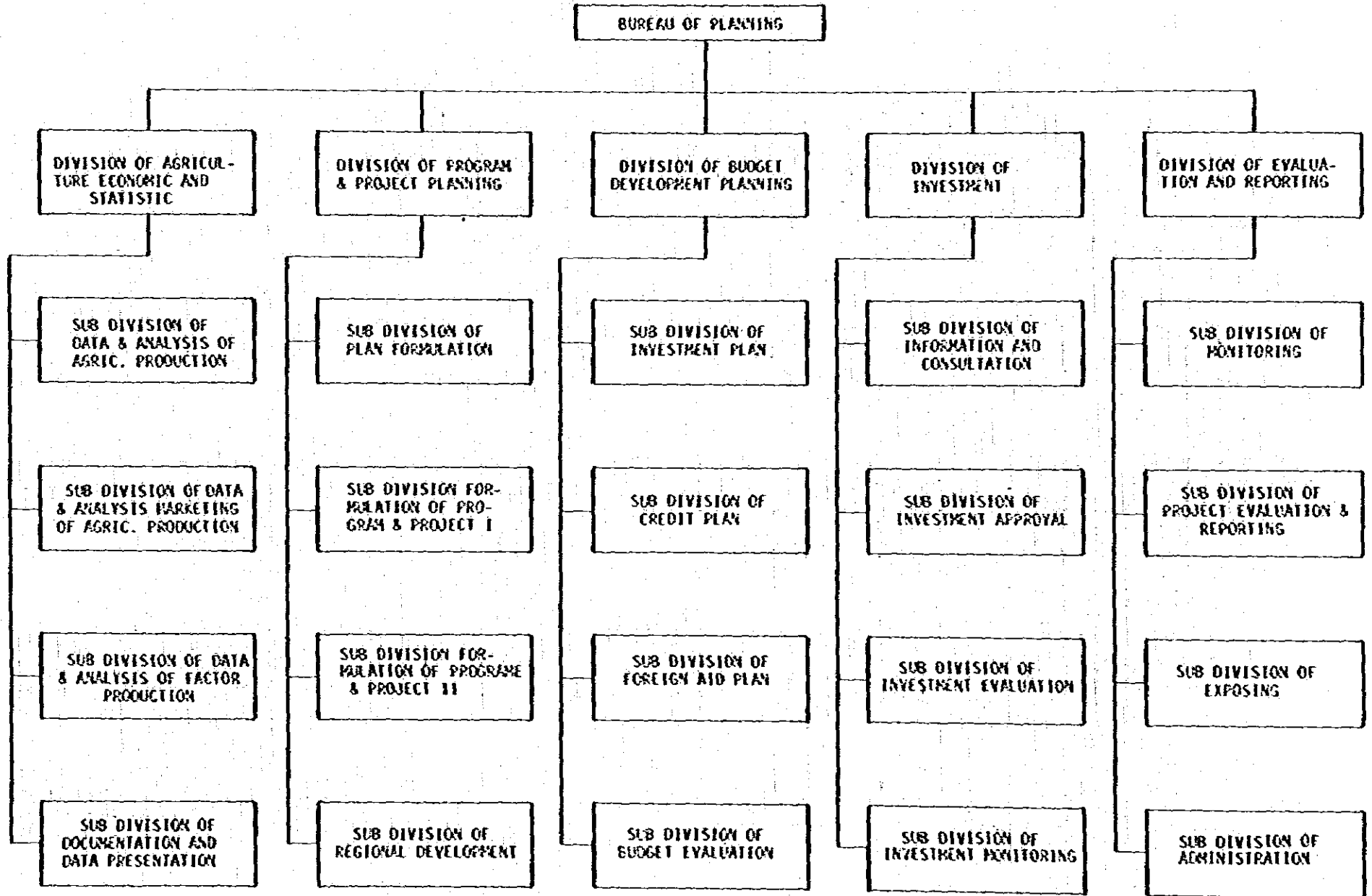

農業省計画局

農業研究開発庁組織図  
THE AGENCY FOR AGRICULTURAL RESEARCH AND DEVELOPMENT

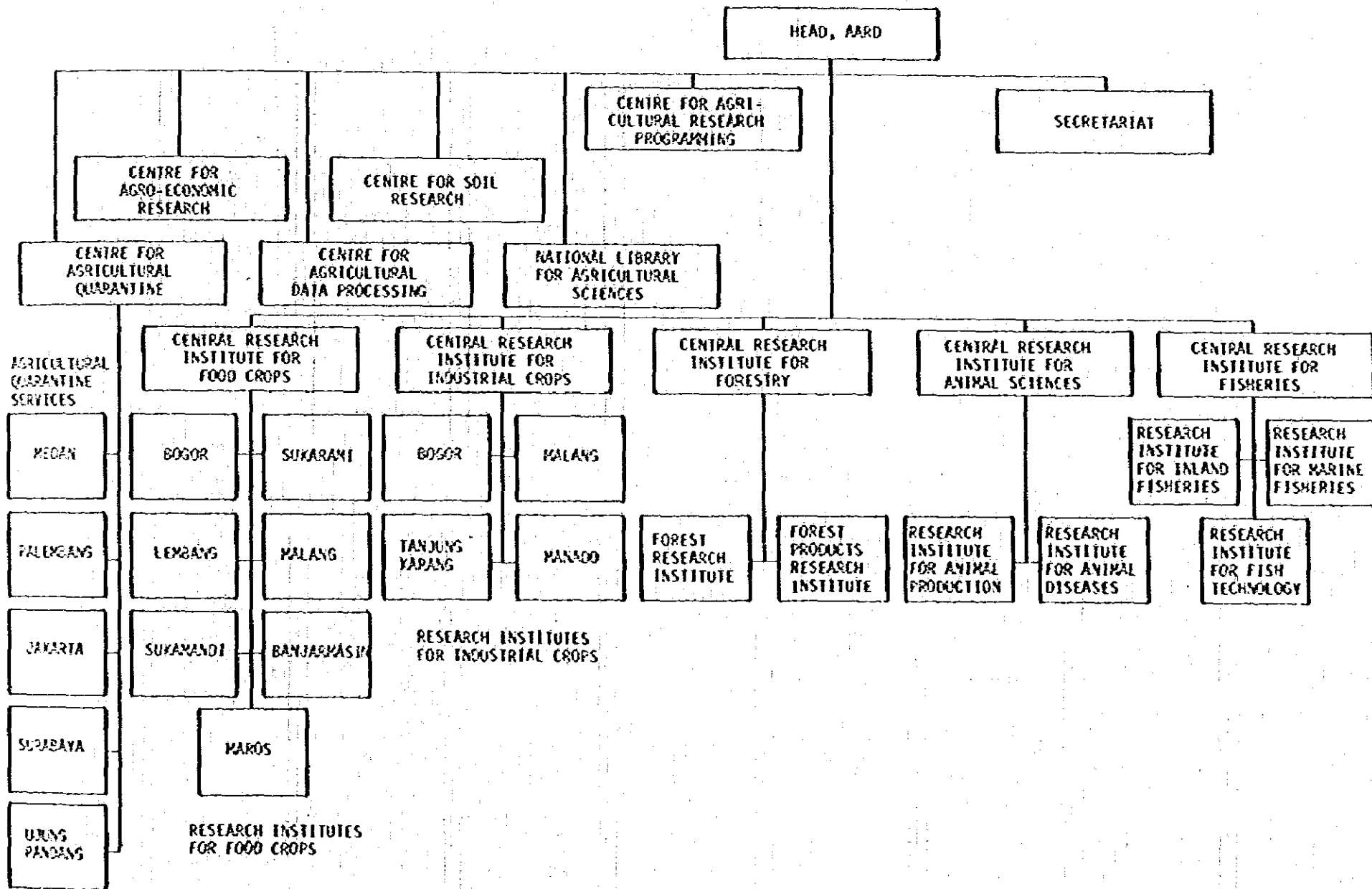

インドネシア

農業研究開発庁

農業教育普及訓練所組織図

インドネシア

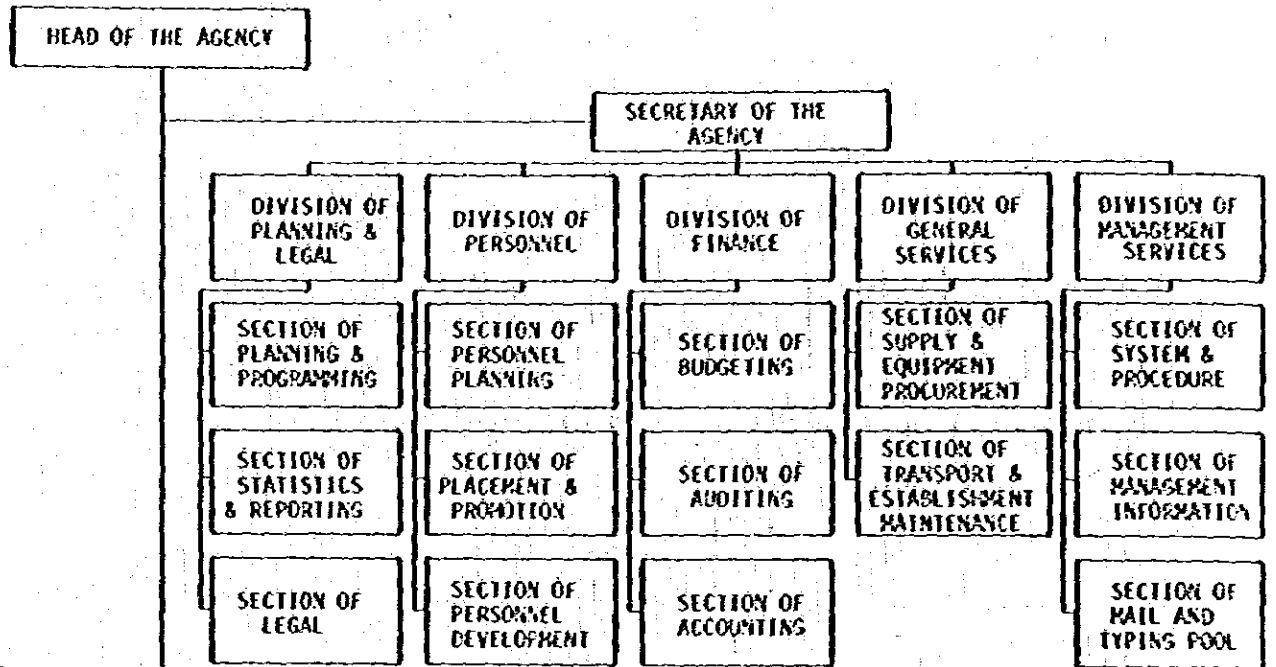

BUREAU OF AGRICULTURAL EDUCATION AND TRAINING

BUREAU OF PERSONNEL TRAINING

BUREAU OF AGRICULTURAL EXTENSION

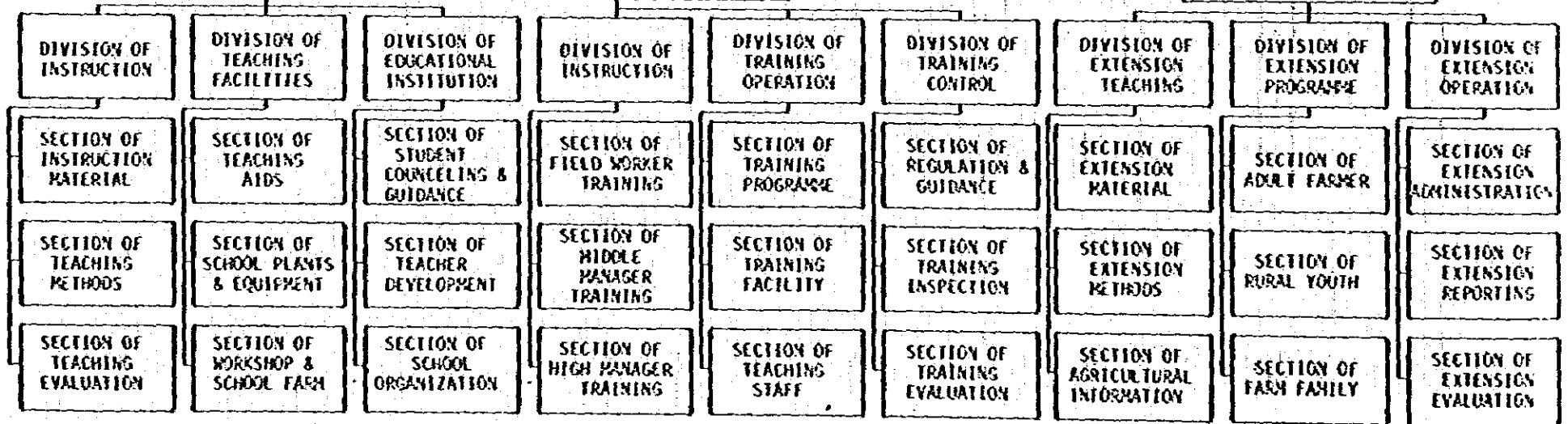

農業省農業教育普及訓練所

運輸通信観光省組織図  
 ORGANIZATION CHART OF THE DEPARTMENT OF COMMUNICATION

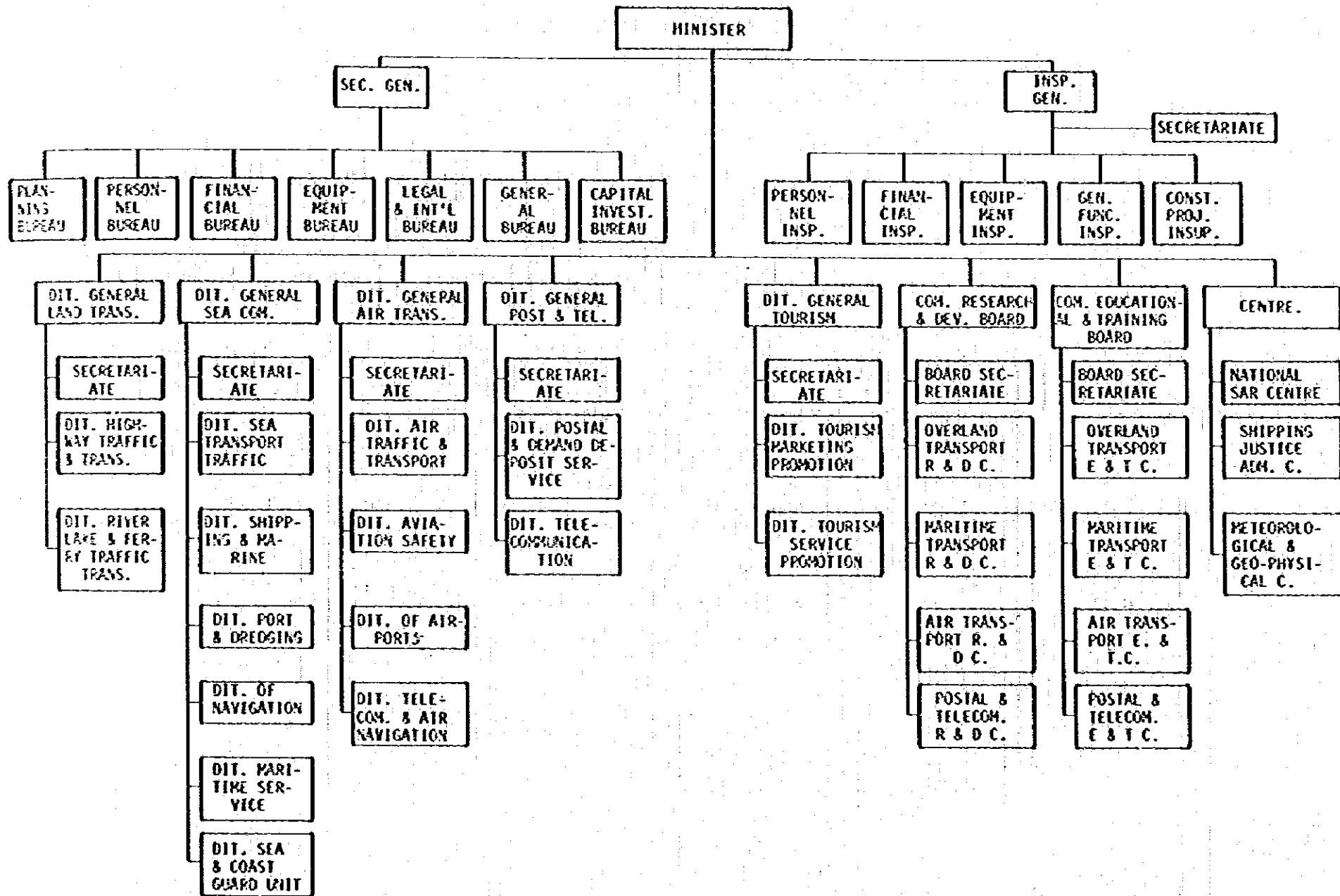

インドネシア

運輸通信観光省

海運総局組織図

ORGANIZATION OF DIRECTORATE GENERAL OF SEA COMMUNICATIONS

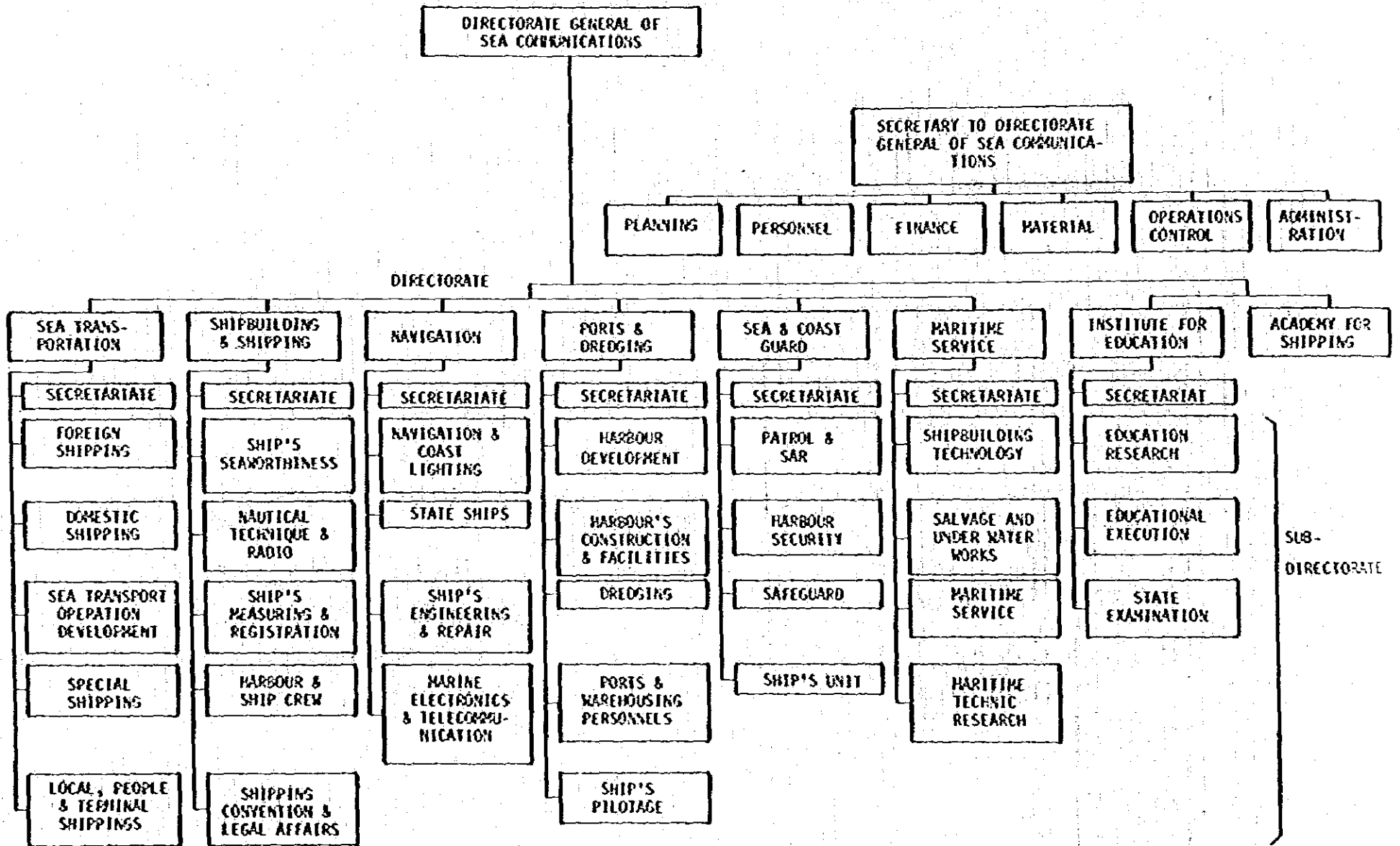

インドネシア

運輸省・海運総局



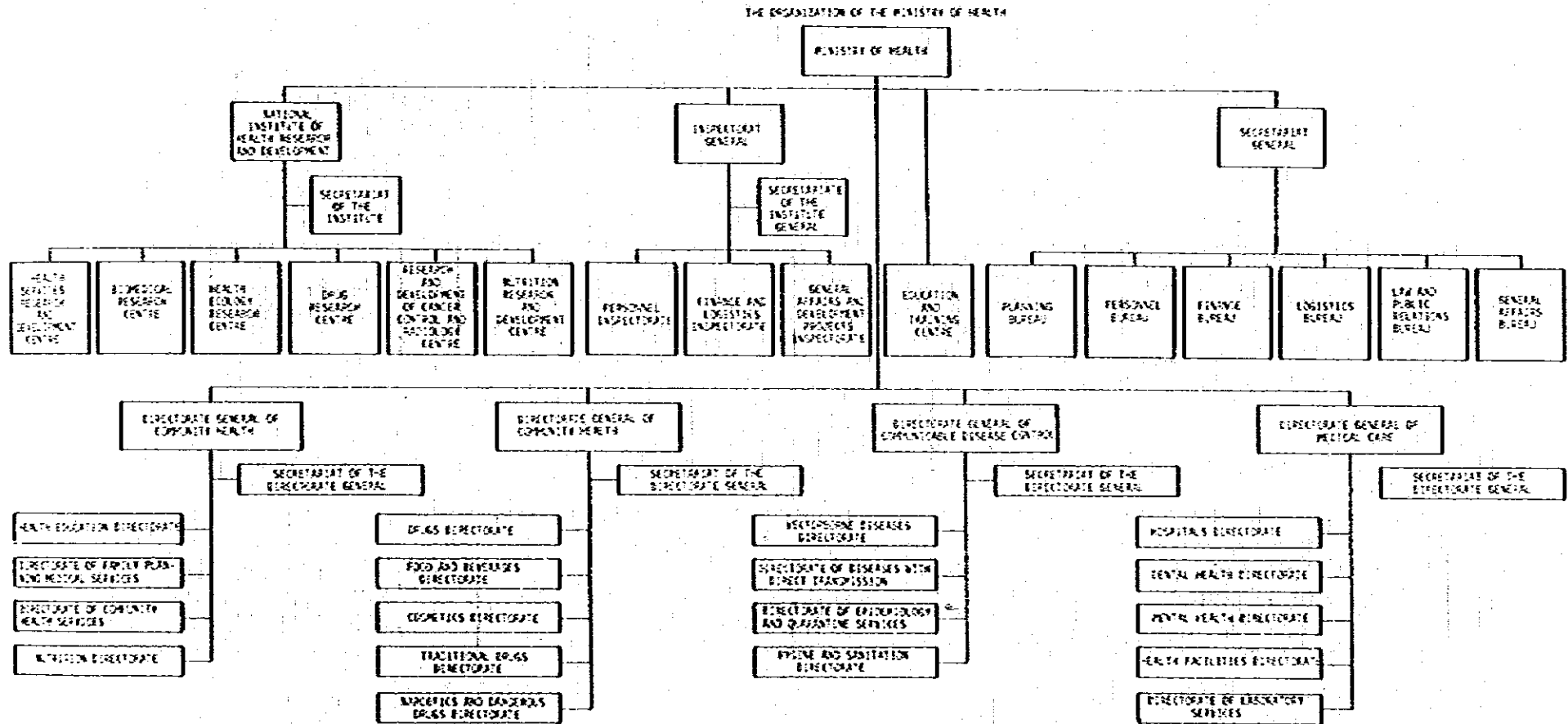

THE ORGANIZATION OF THE DIRECTORATE GENERAL OF COMMUNITY HEALTH

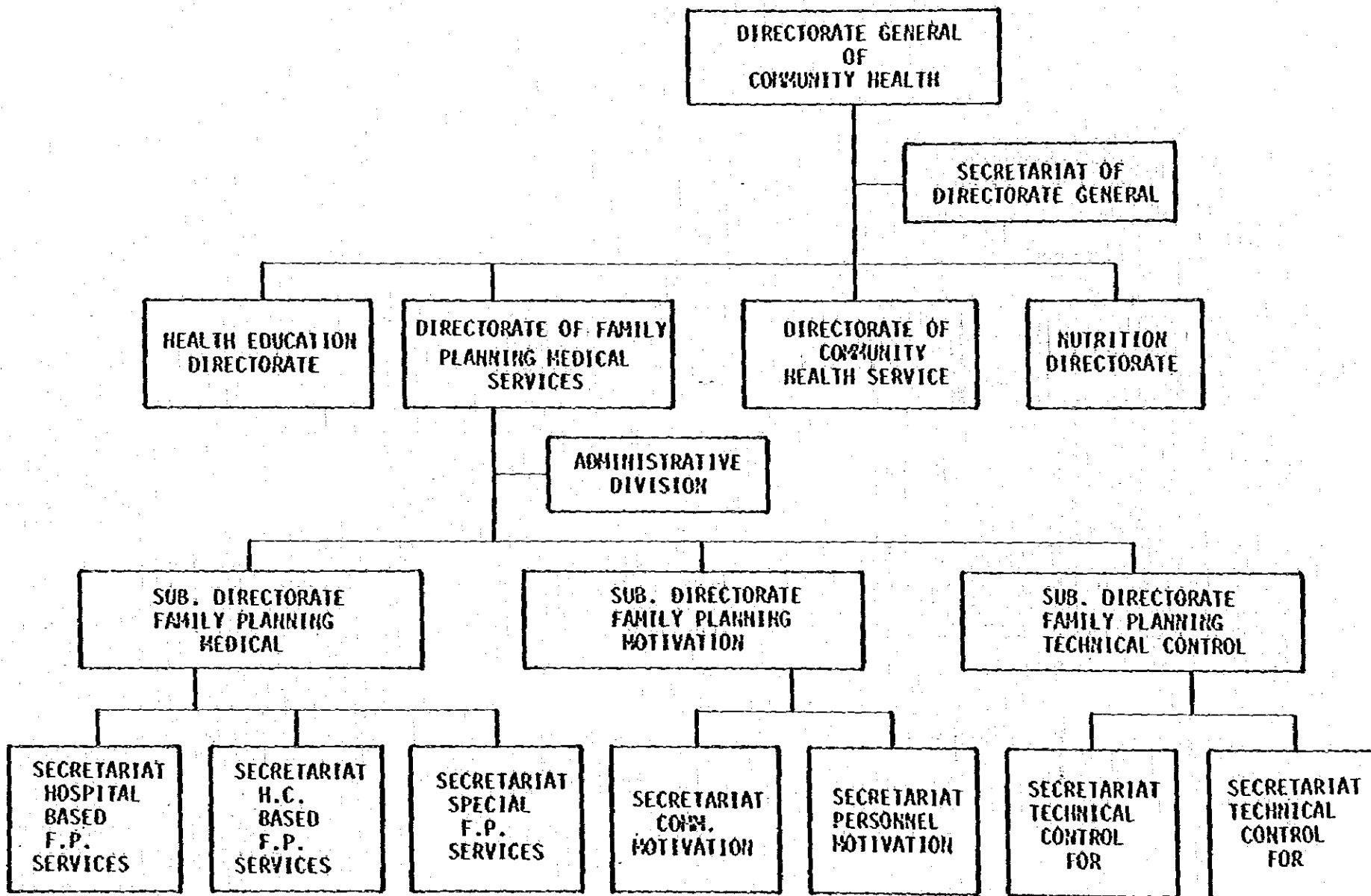

インドネシア

公衆保健総局

家族計画調整委員会組織図

インドネシア

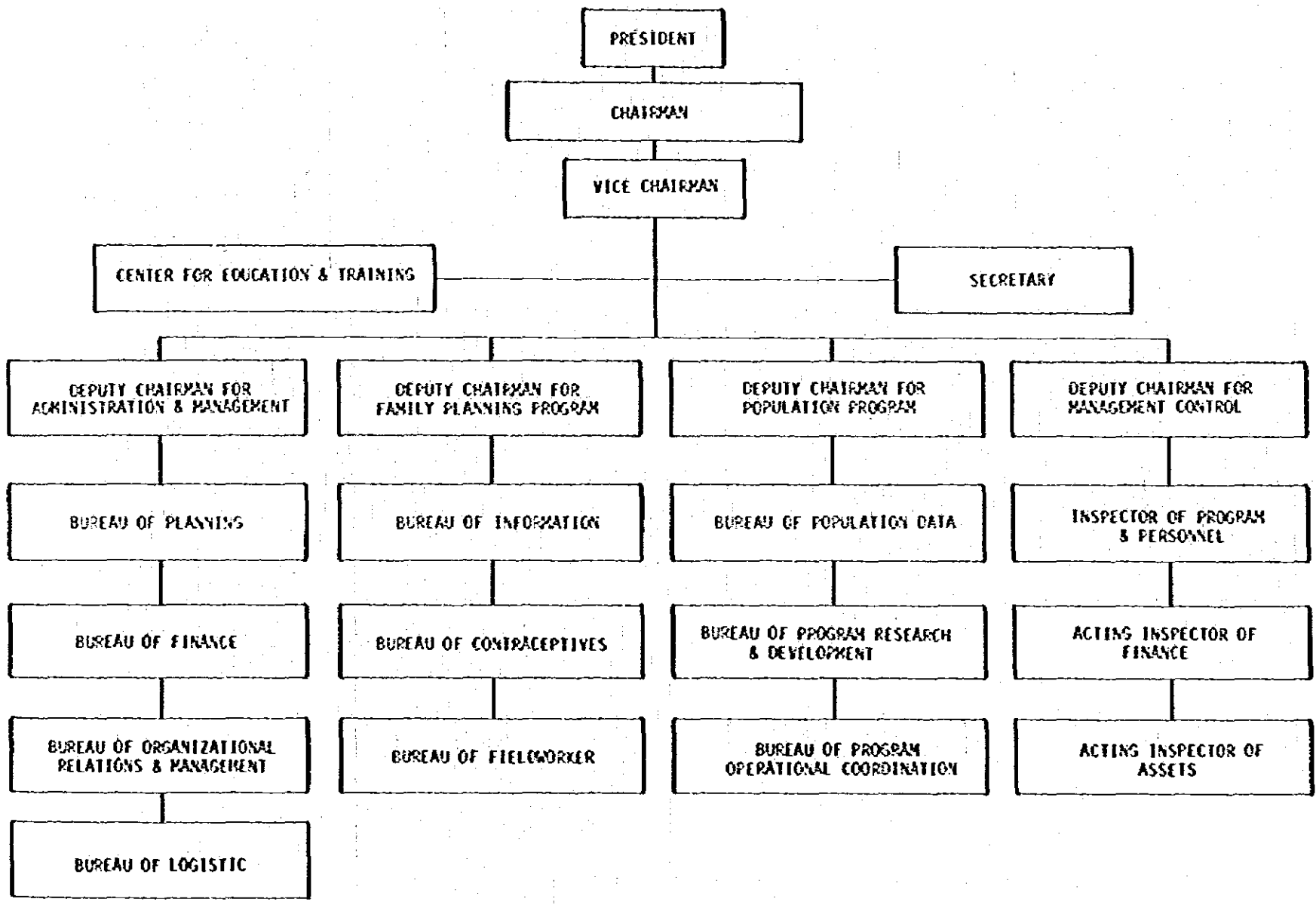

家族計画調整委員会

工業省組織図（インドネシア語）

BAGAN ORGANISASI DAN PERSONALIA DEPARTEMEN PERINDUSTRIAN  
(SAMPAI ESELON II)

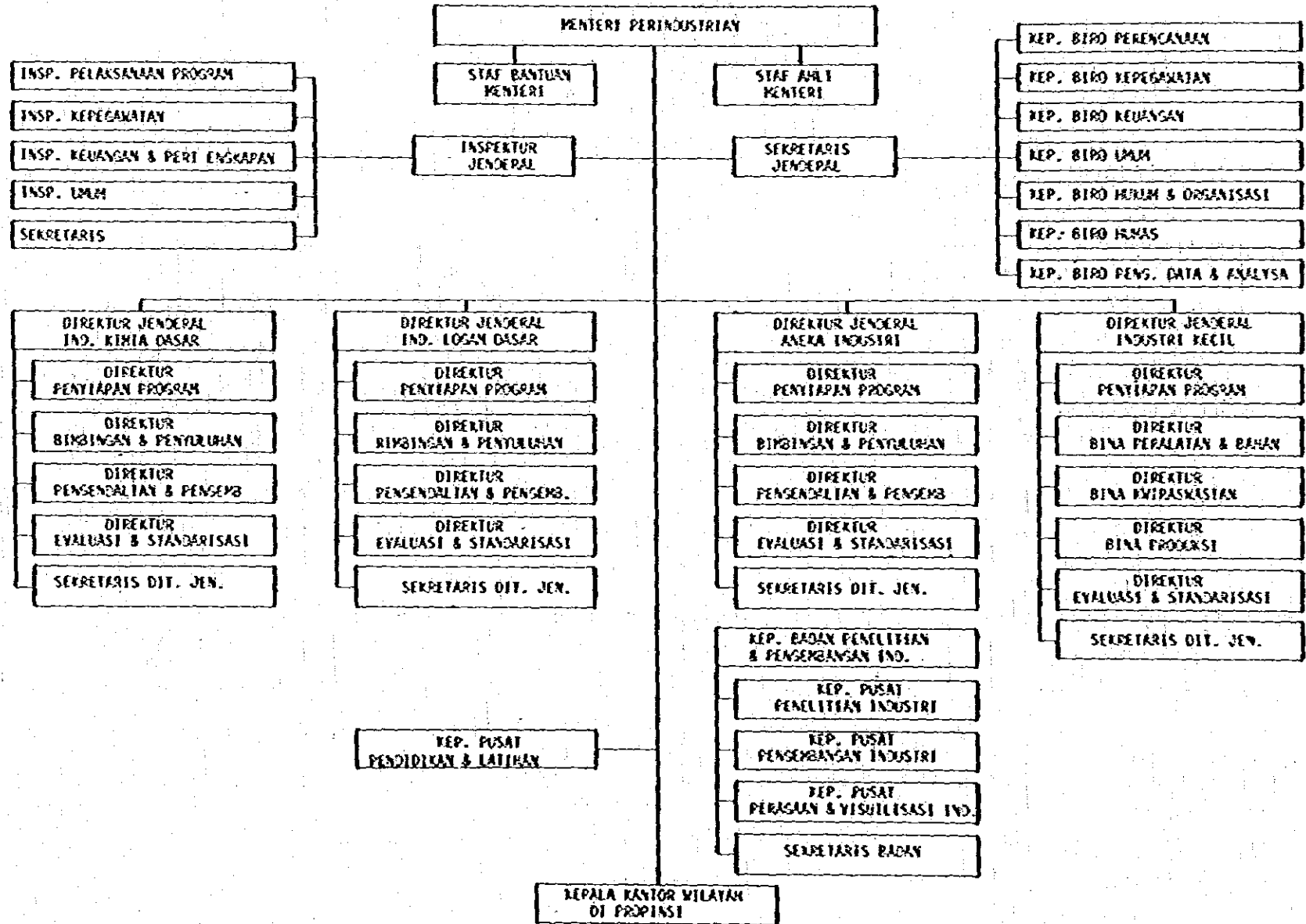

インドネシア

工業省

ORGANIZATION STRUCTURE OF DEPARTMENT OF INDUSTRY

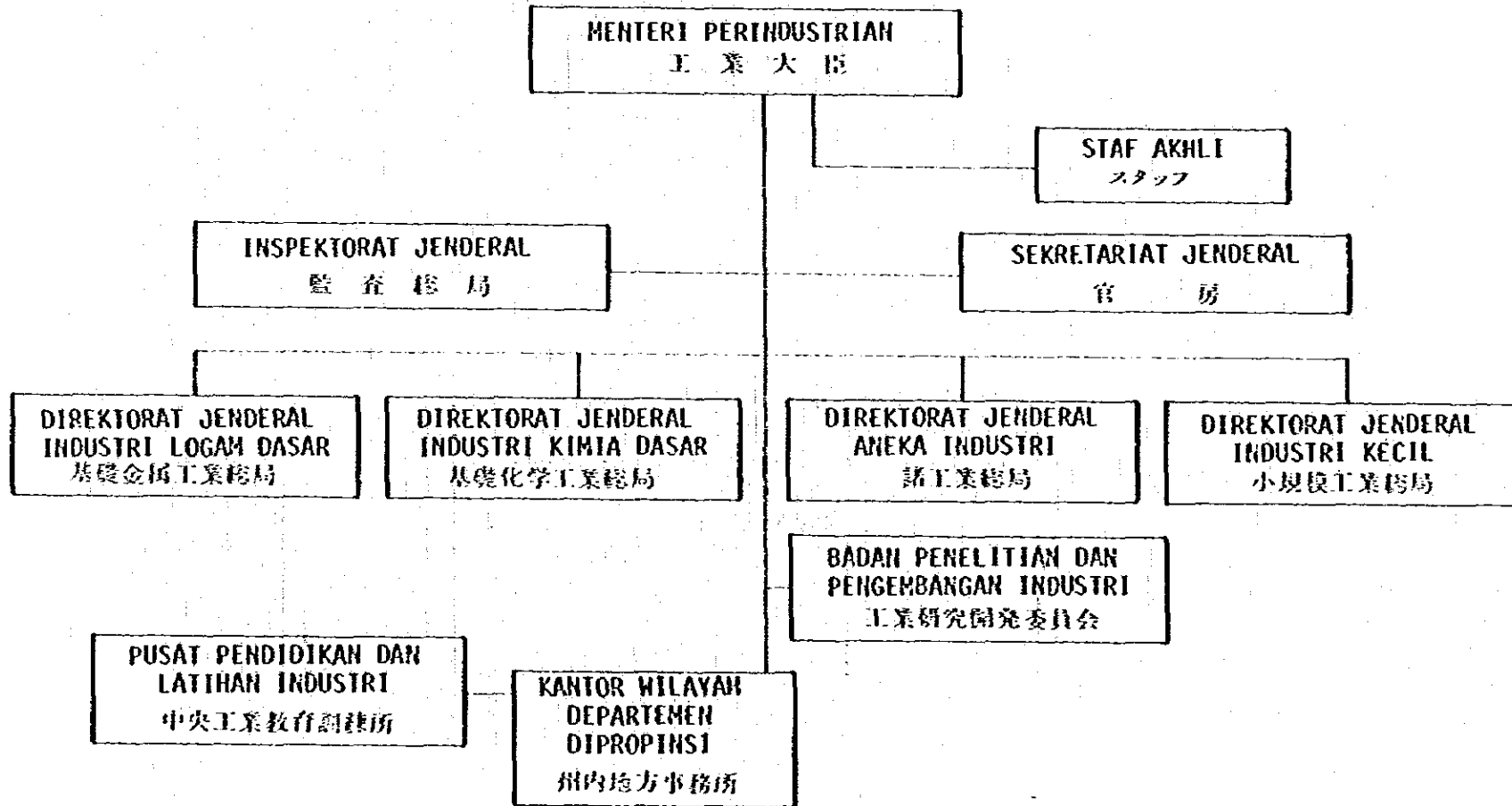

インドネシア

工業省

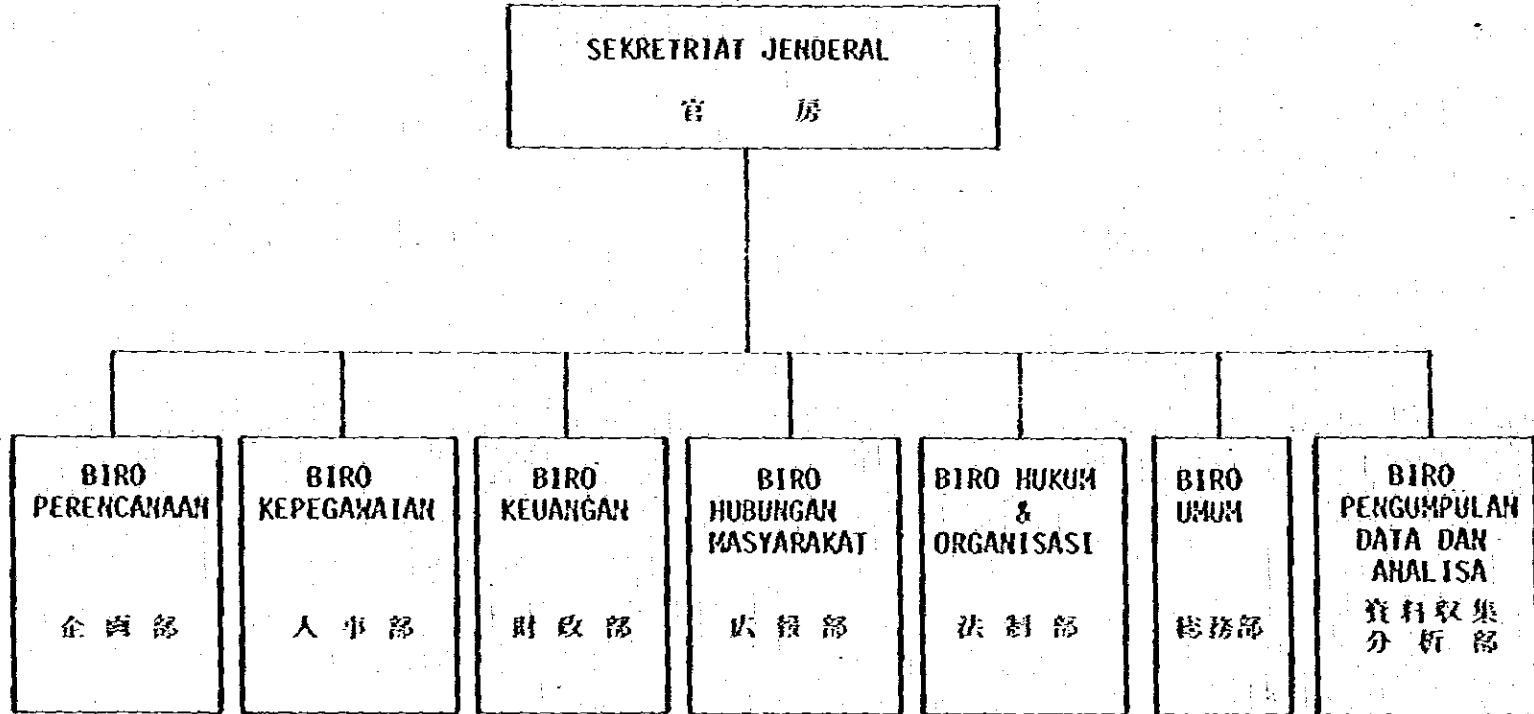

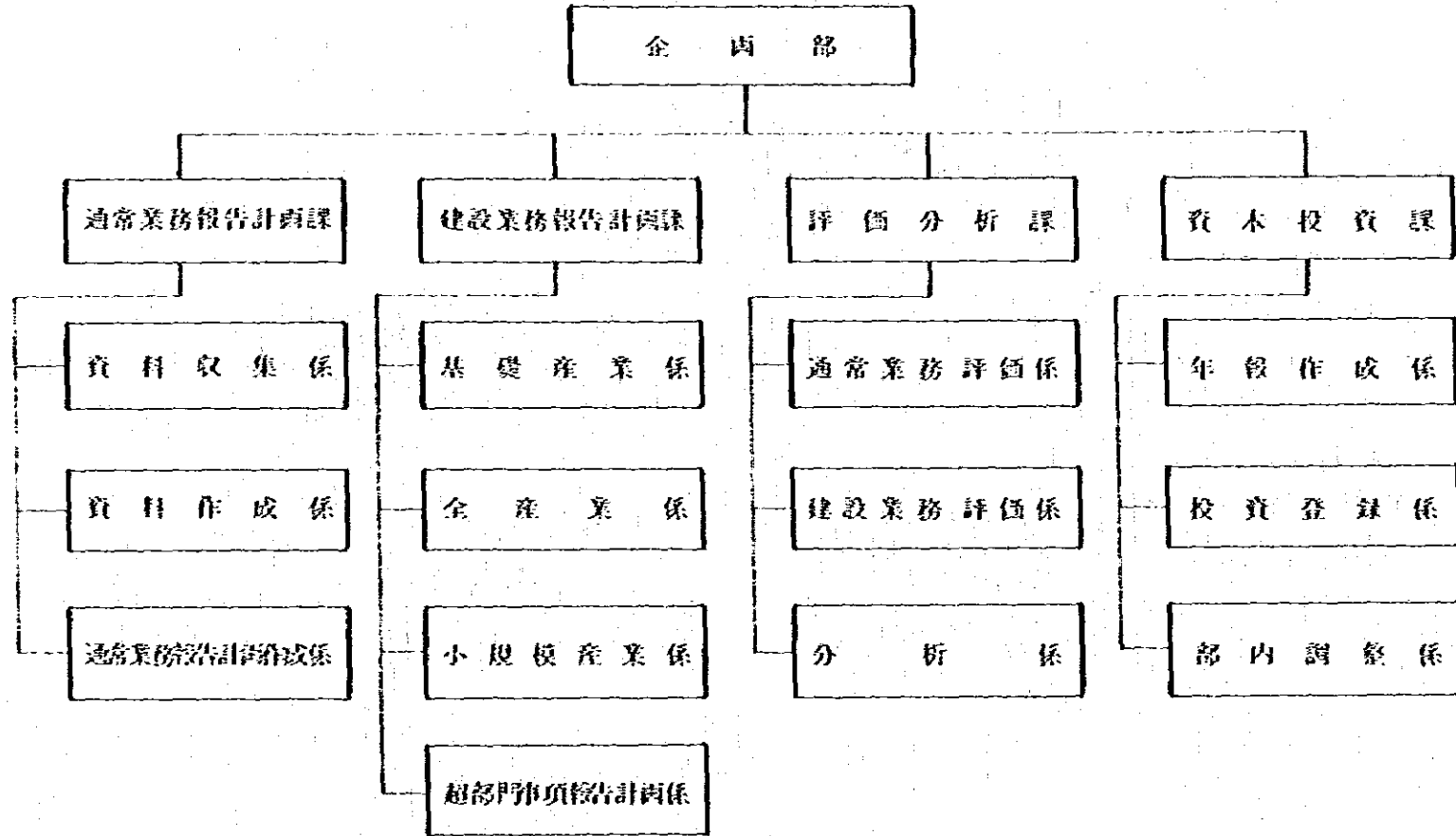

基礎金属工業総局組織図

ORGANIZATION STRUCTURE OF DIRECTORATE GENERAL  
OF BASIC METAL INDUSTRIES

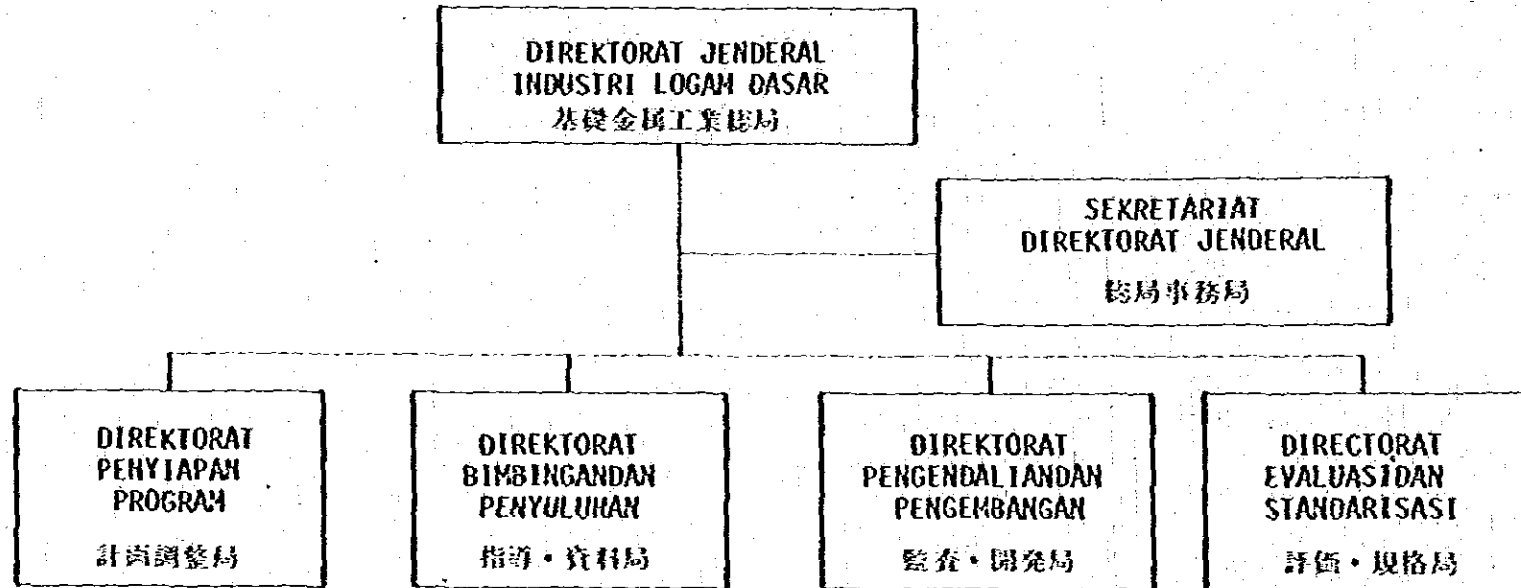



ORGANIZATION STRUCTURE OF  
DIRECTORATE OF PROGRAM PREPARATION  
DIRECTORATE GENERAL OF BASIC METAL INDUSTRIES

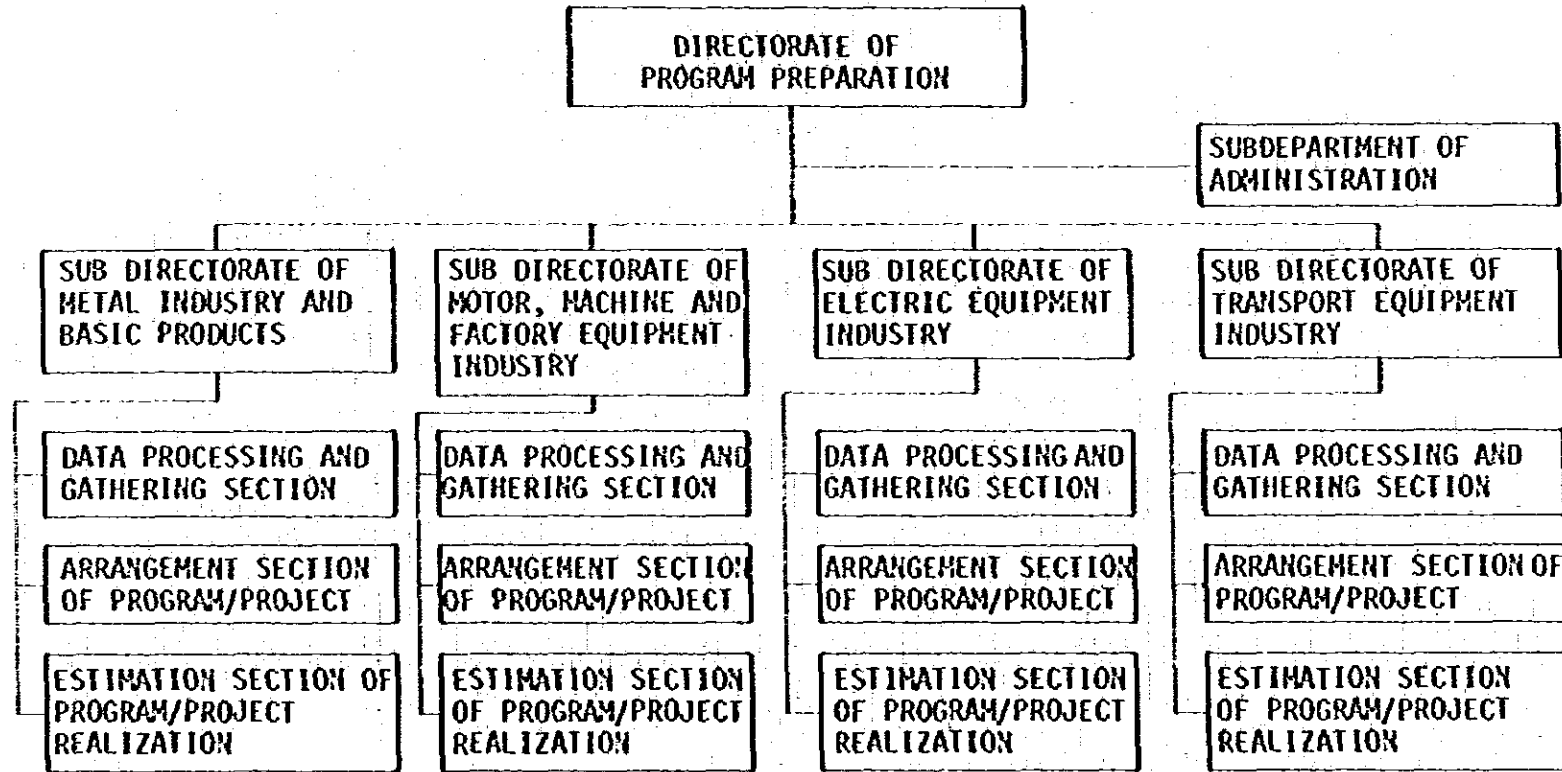

インドネシア

基礎金属工業総局・計画調整局

ORGANIZATION STRUCTURE OF  
DIRECTORATE OF INSPECTION & DEVELOPMENT  
DIRECTORATE GENERAL OF BASIC METAL INDUSTRIES

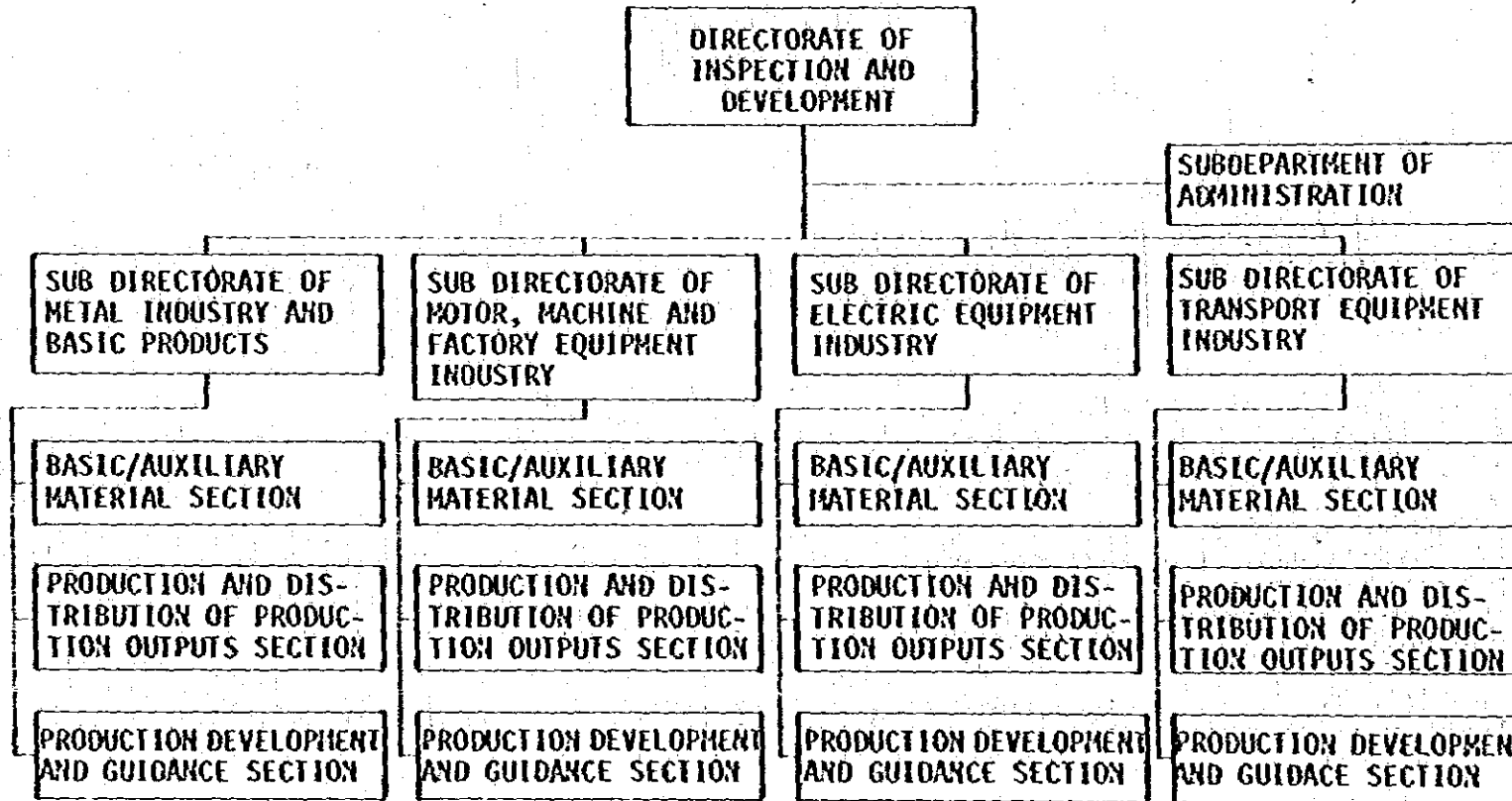

ORGANIZATION STRUCTURE OF  
DIRECTORATE OF EVALUATION & STANDARDIZATION  
DIRECTORATE GENERAL OF BASIC METAL INDUSTRIES

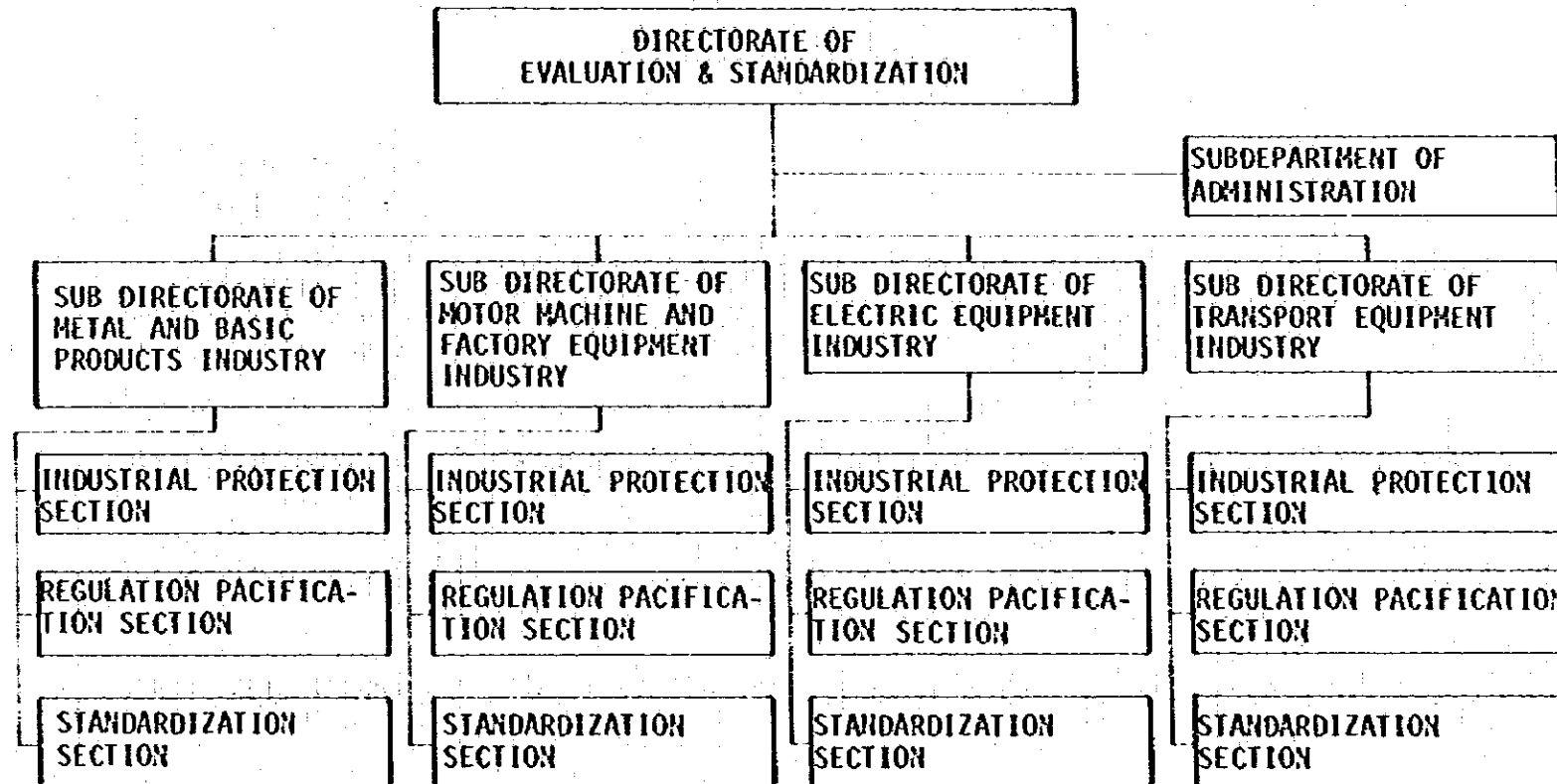

インドネシア

基礎金属工業総局・評価規格局

基礎金属工業総局・指導資料局組織図

ORGANIZATION STRUCTURE OF  
DIRECTORATE OF GUIDANCE & INFORMATION  
DIRECTORATE GENERAL OF BASIC METAL INDUSTRIES

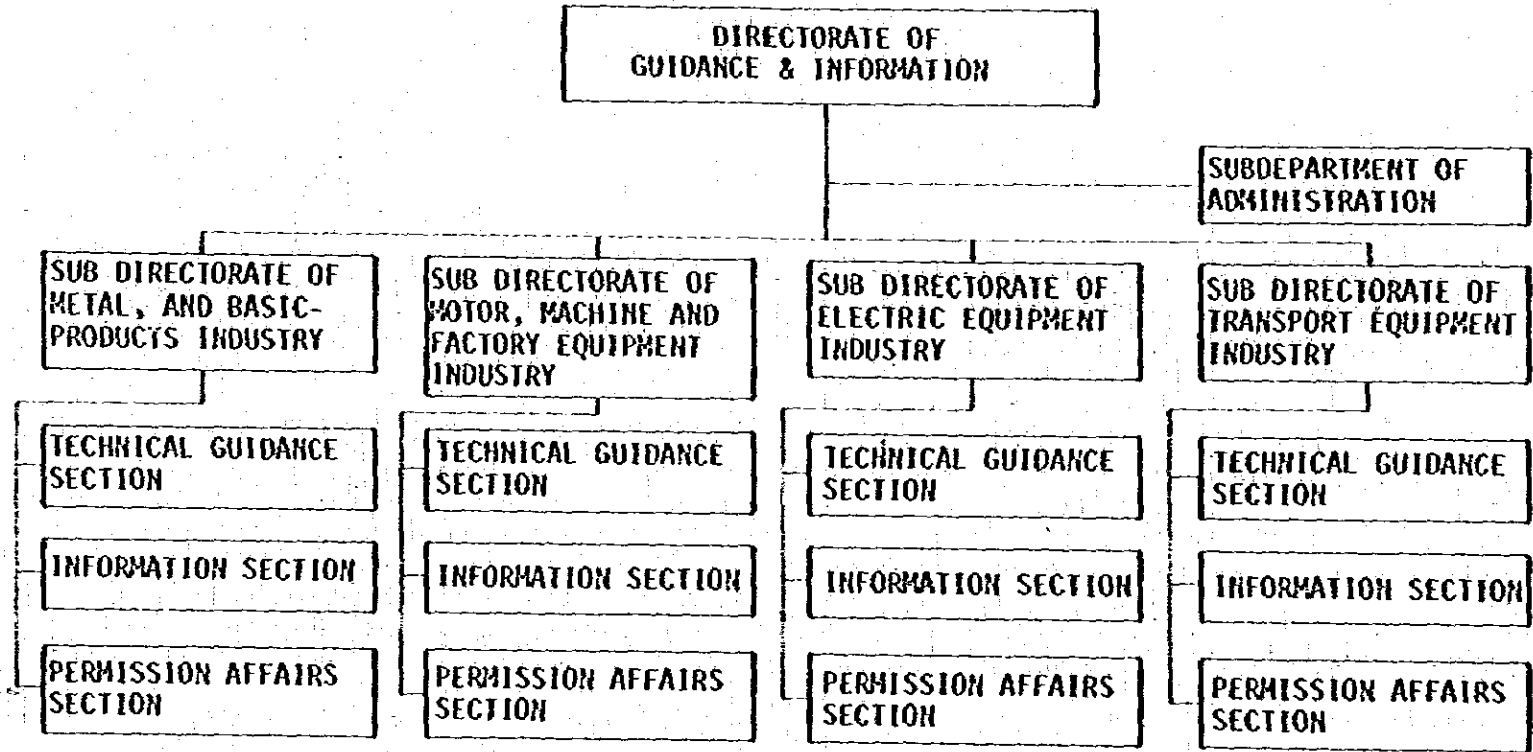

基礎化学工業総局組織図  
ORGANIZATION STRUCTURE OF  
DIRECTORATE GENERAL OF BASIC CHEMICAL INDUSTRIES

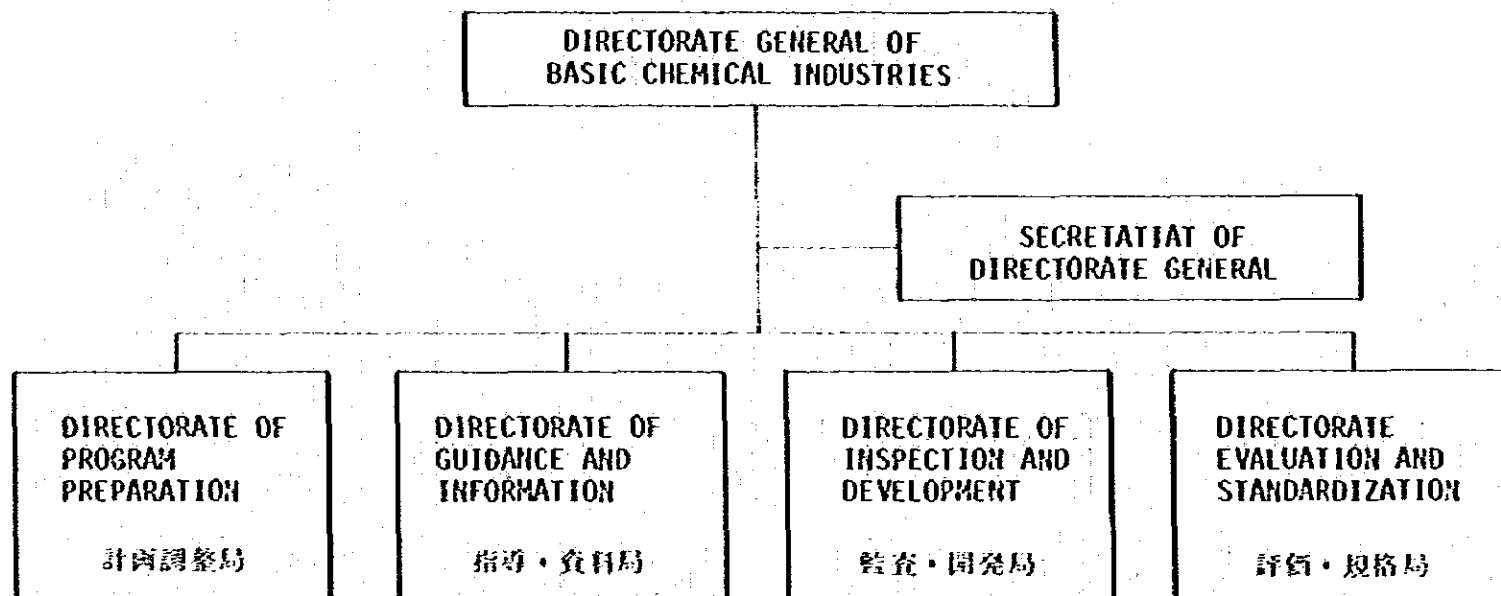

イ  
ン  
ド  
ネ  
シ  
ア

基  
礎  
化  
学  
工  
業  
総  
局

基礎化学工業総局・計画調整局組織図

ORGANIZATION STRUCTURE OF  
DIRECTORATE OF PROGRAM PREPARATION DIRECTORATE  
GENERAL OF BASIC CHEMICALS INDUSTRIES

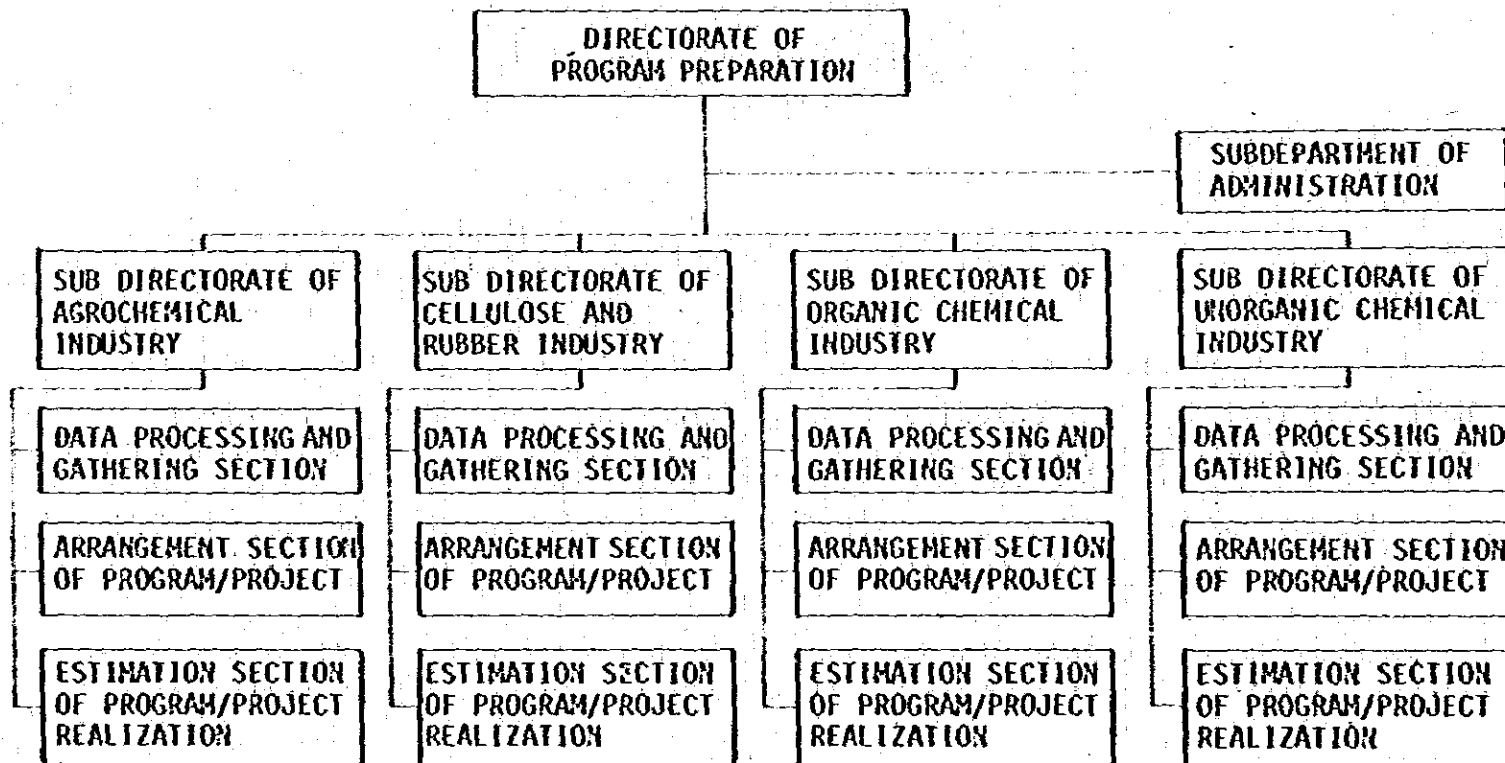

ORGANIZATION STRUCTURE OF  
DIRECTORATE OF GUIDANCE & INFORMATION  
DIRECTORATE GENERAL OF BASIC CHEMICALS

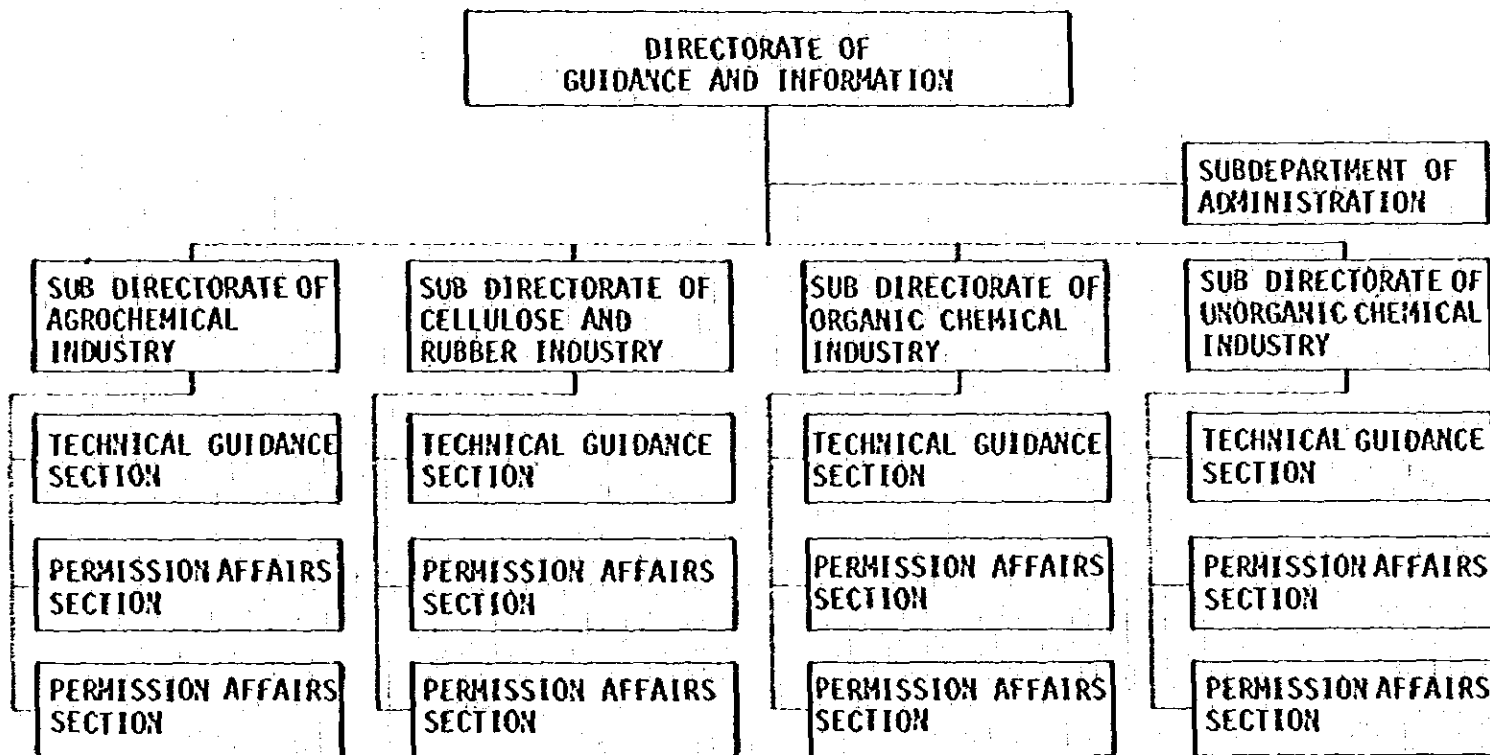

イン  
ド  
ネ  
シ  
ア

基礎化学工業総局・指導資料局

基礎化学工業総局・監査開発局組織図

ORGANIZATION STRUCTURE OF  
DIRECTORATE OF INSPECTION & DEVELOPMENT  
DIRECTORATE GENERAL OF BASIC CHEMICAL

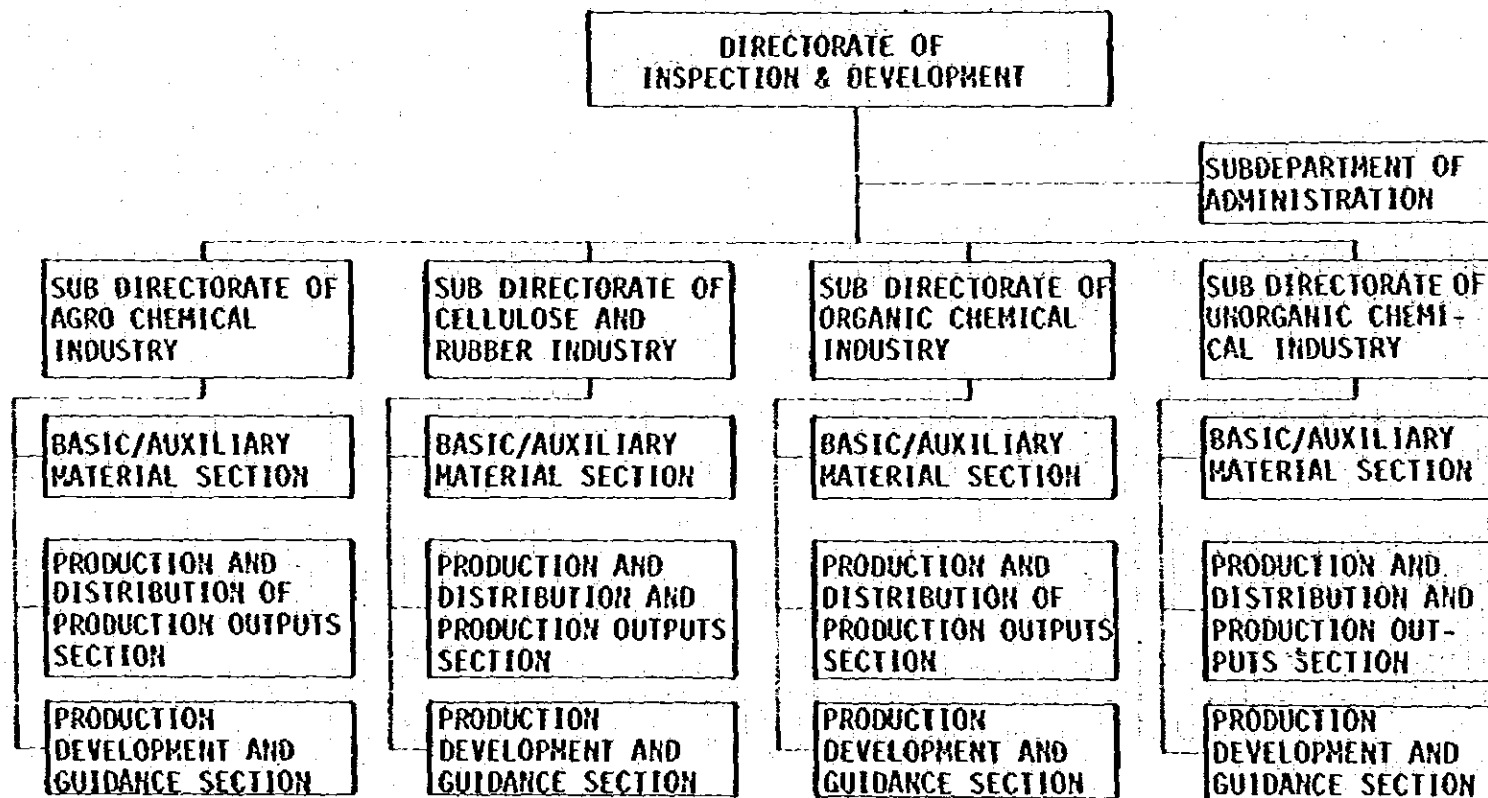



ORGANIZATION STRUCTURE OF  
DIRECTORATE OF EVALUATION & STANDARDIZATION  
DIRECTORATE GENERAL OF BASIC CHEMICALS

イン  
ド  
ネ  
シ  
ア

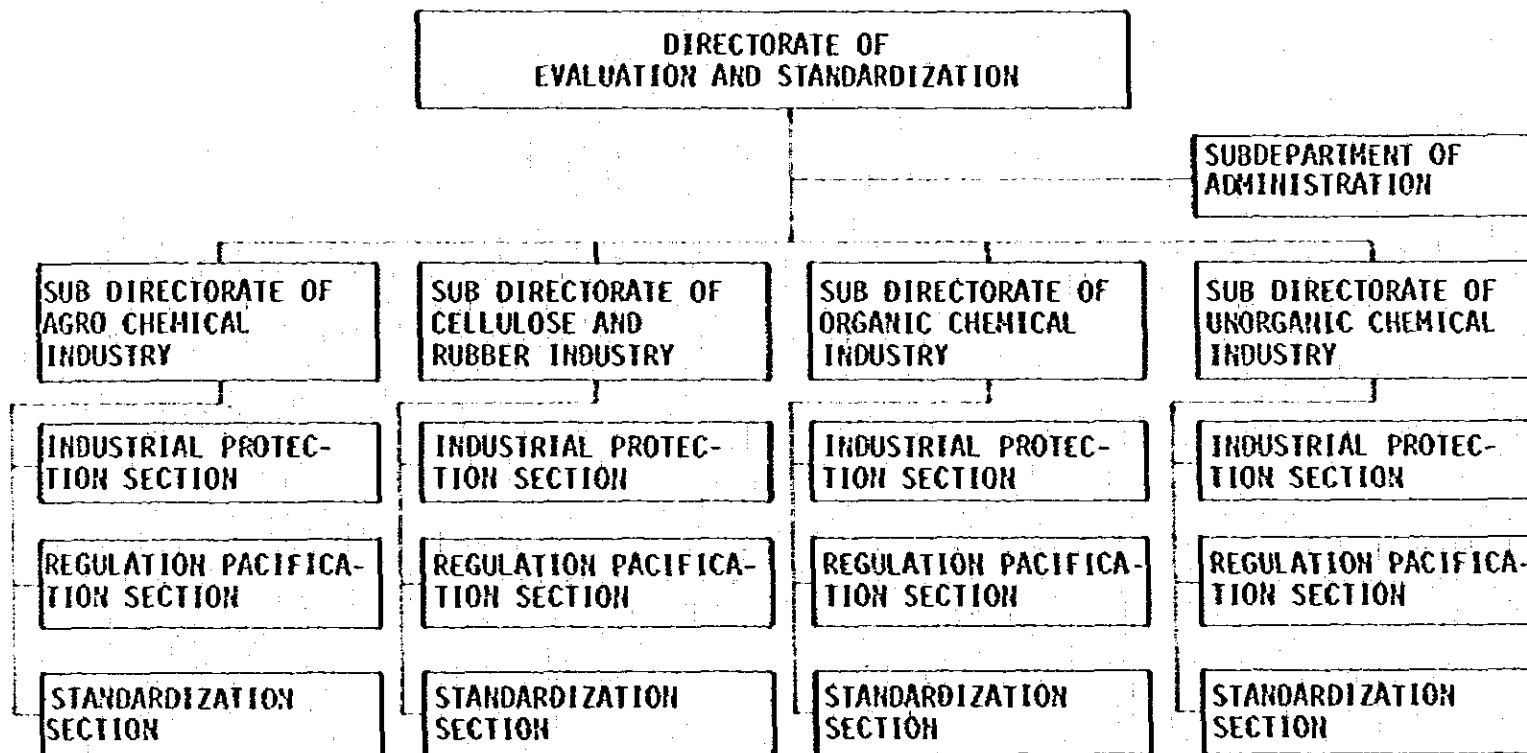

基礎化学工業総局・評価規格局

諸工業総局組織図

ORGANIZATION STRUCTURE OF  
DIRECTORATE GENERAL OF MISCELLANEOUS INDUSTRIES

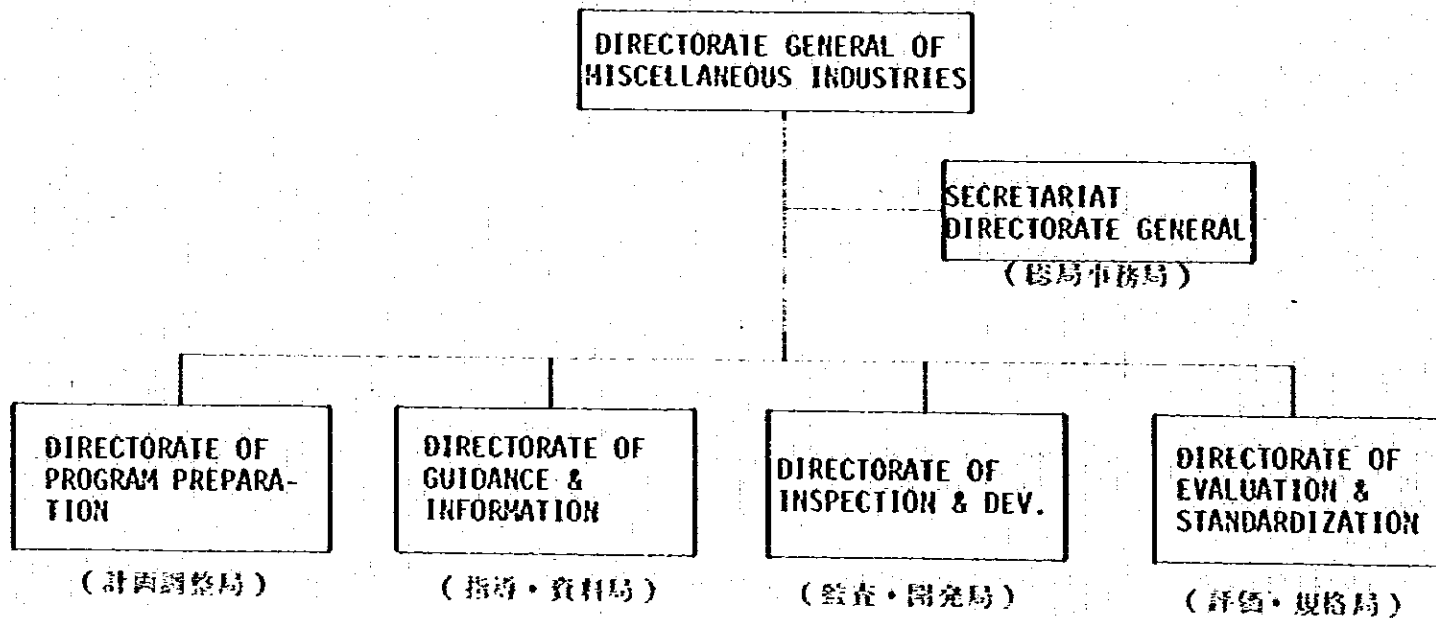

ORGANIZATION STRUCTURE OF  
SECRETARY OF DIRECTORATE GENERAL DIRECTORATE  
GENERAL OF MISCELLANEOUS INDUSTRIES

インドネシア

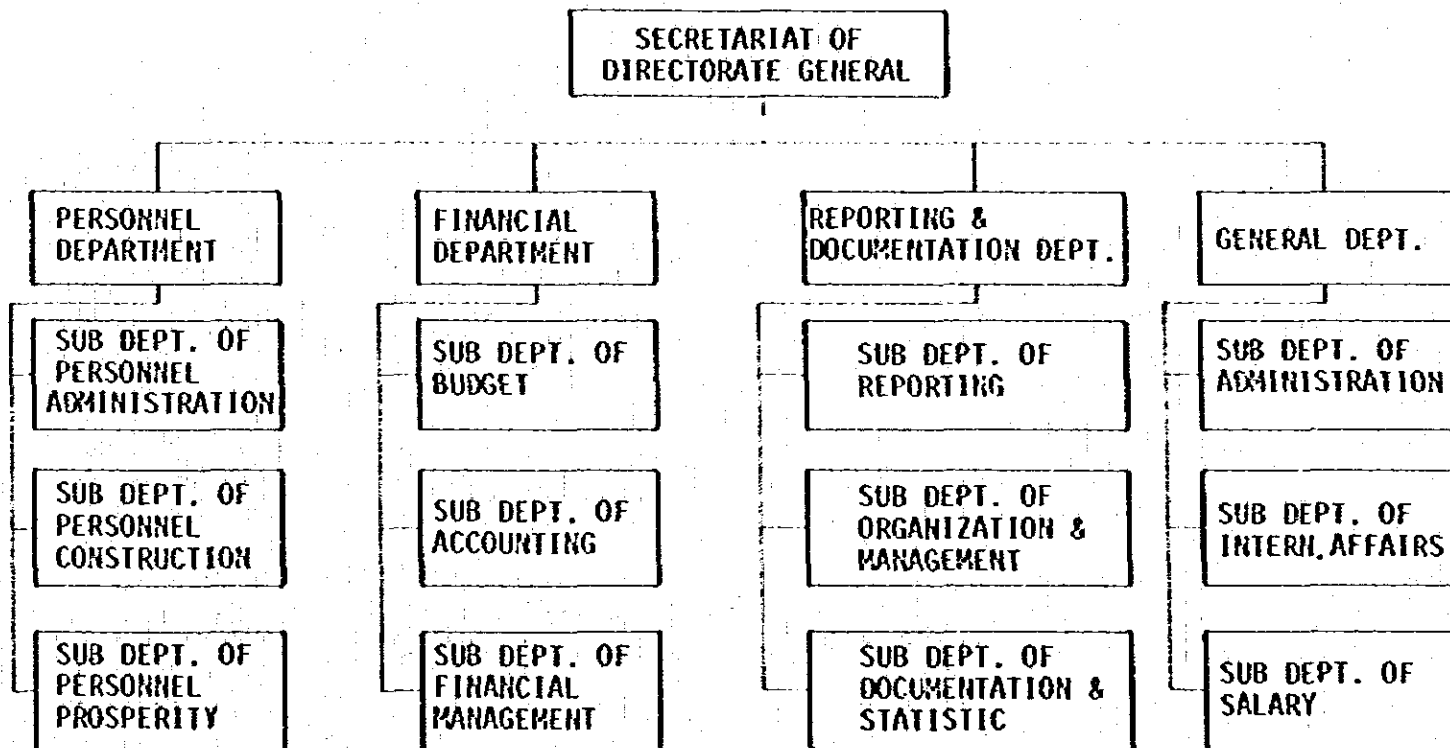

諸工業総局・事務局

ORGANIZATION STRUCTURE OF  
DIRECTORATE OF PROGRAM PREPARATION  
DIRECTORATE GENERAL OF MISCELLANEOUS INDUSTRIES

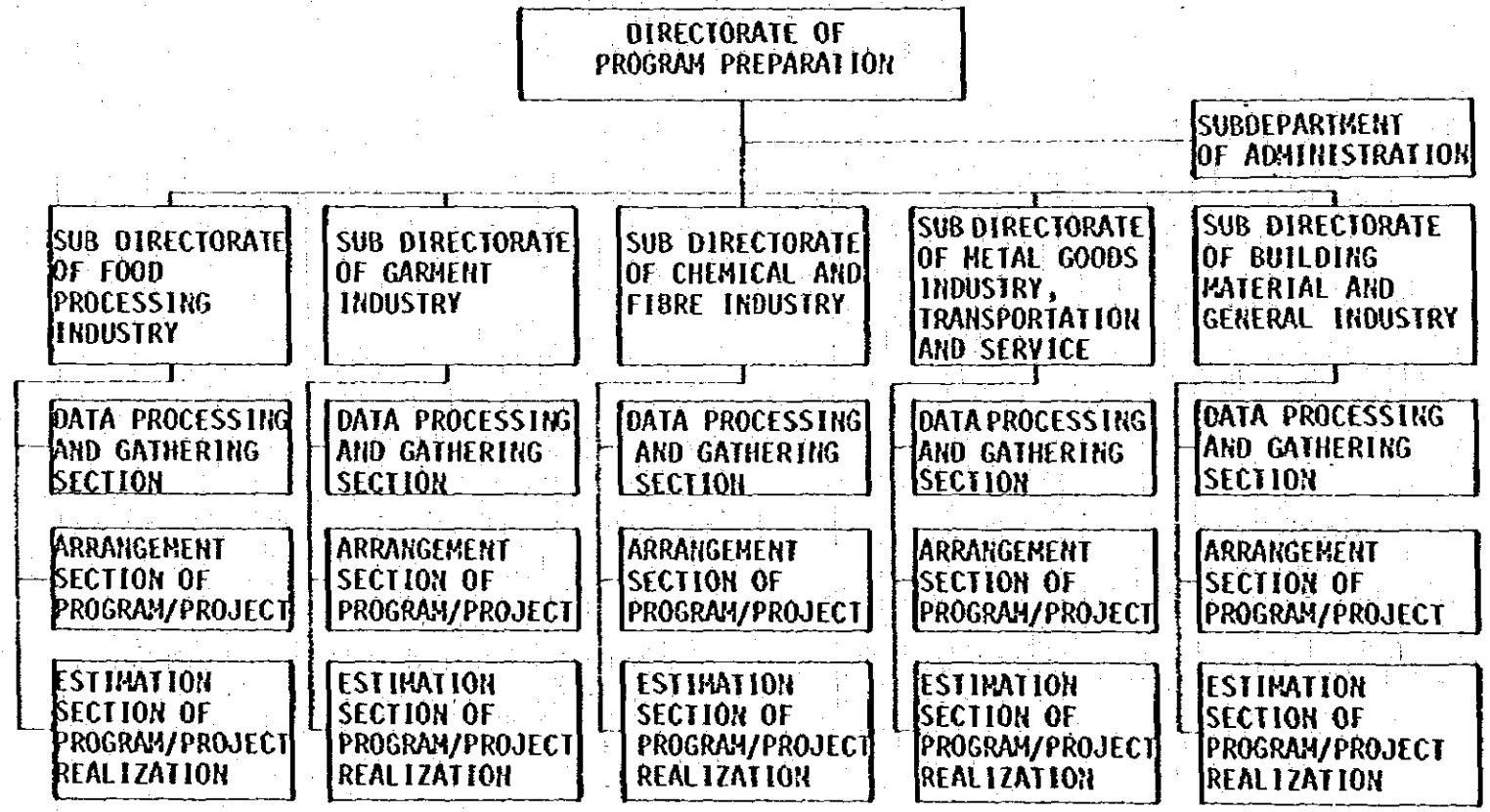

ORGANIZATION STRUCTURE OF  
DIRECTORATE OF GUIDANCE & INFORMATION  
DIRECTORATE GENERAL OF MISCELLANEOUS INDUSTRIES

イン  
ド  
ネ  
シア

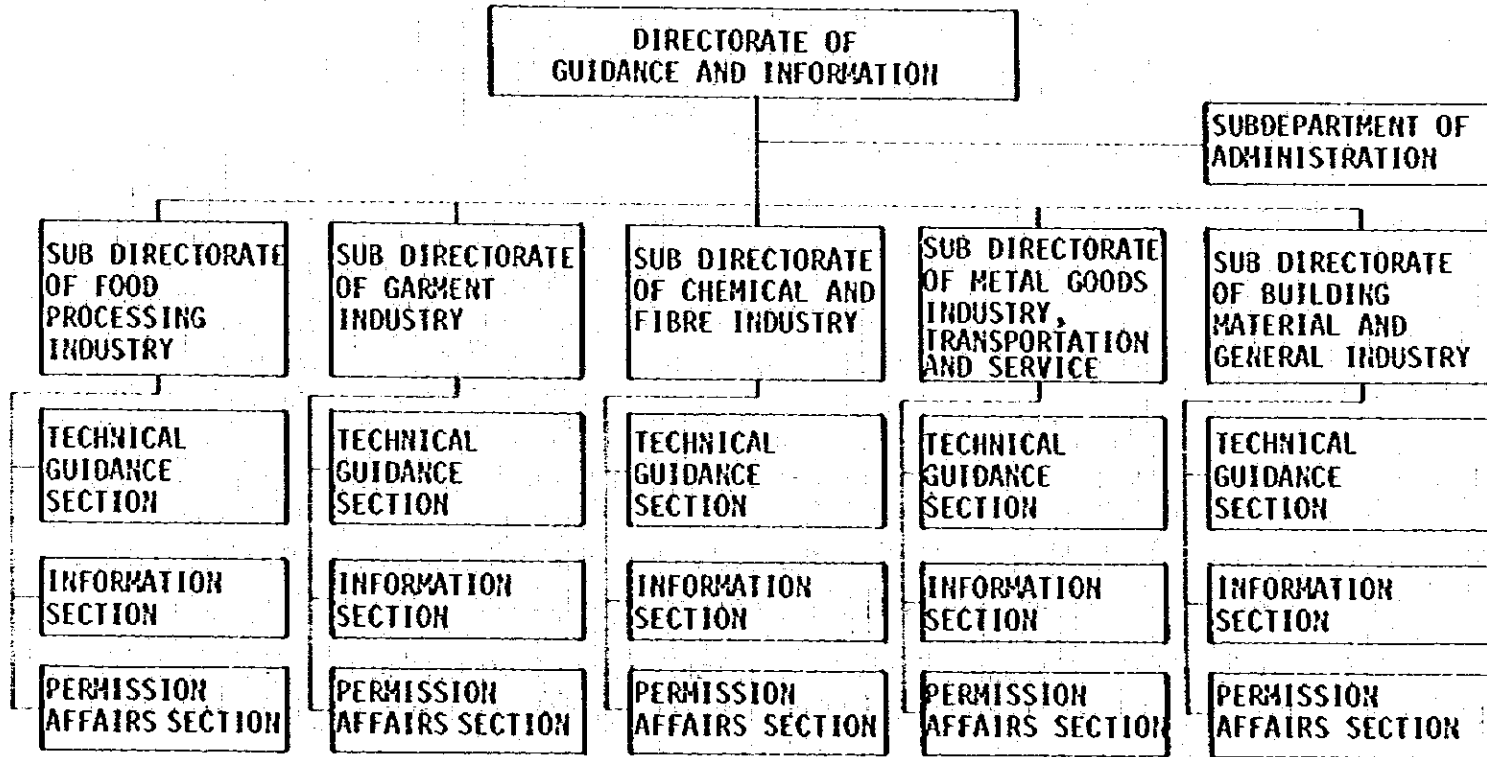

諸工業総局・指導資料局