



バングラディッシュ国自動車修理
工場建設計画実施設計報告書

バングラディッシュ国 自動車修理工場建設計画 実施設計報告書

第 5 編

第 5 編

78年10月

1978年10月

国際協力事業団 鉅

国際協力事業団

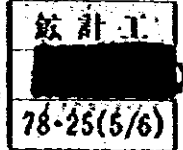

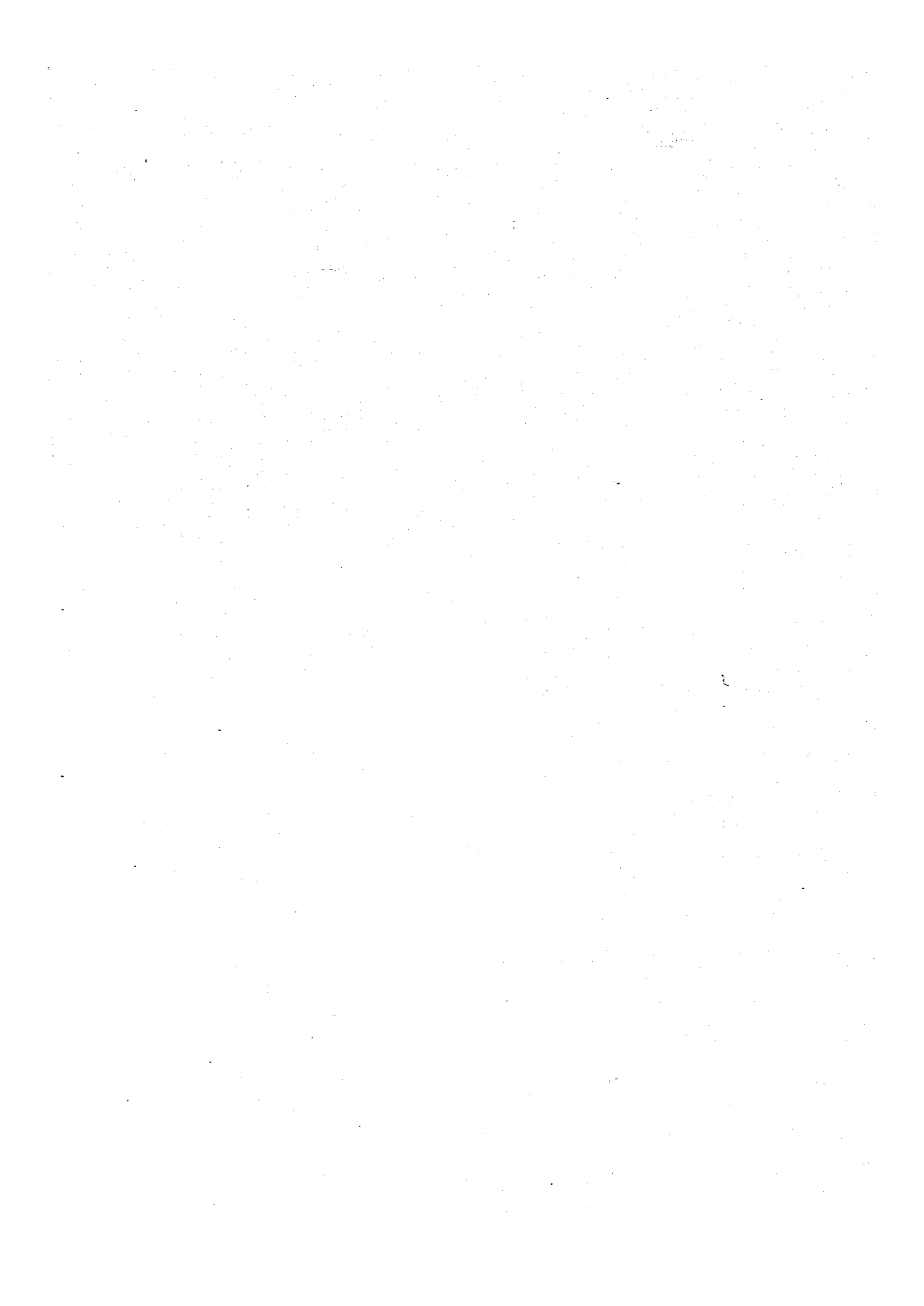

JICA LIBRARY



1011717C4J

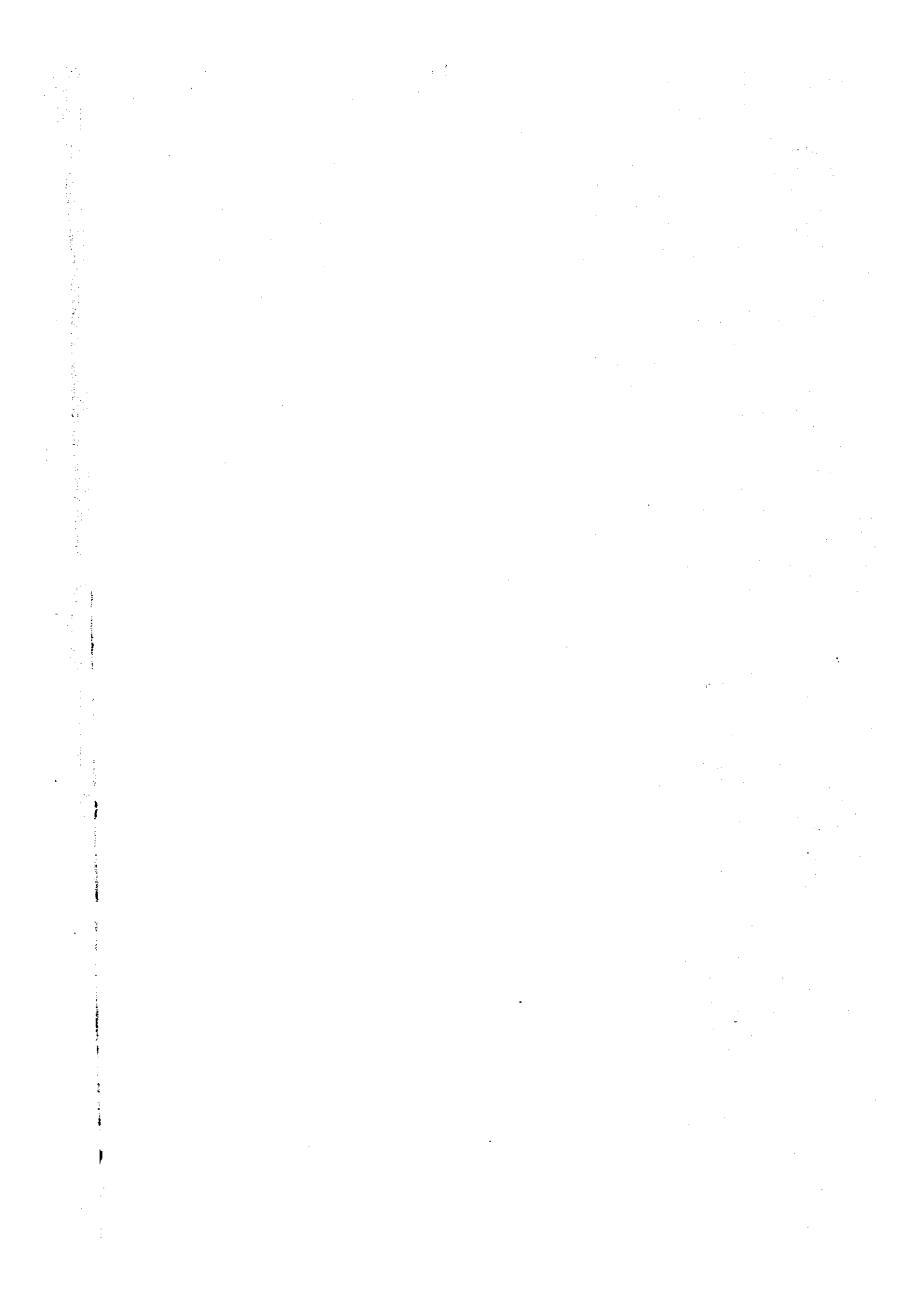

バングラディッシュ国
自動車修理工場建設計画
実施設計報告書

第 5 編

1978年10月

国際協力事業団

国際協力事業団	
入 册53.11.22	2001
登録No. 1145	6395
	MPI

International Cooperation Association
International Cooperation Association
International Cooperation Association

国際協力事業団	
受入 日 84. 5. 18	101
登録No. 05723	60 MPI

建設費内訳明細書

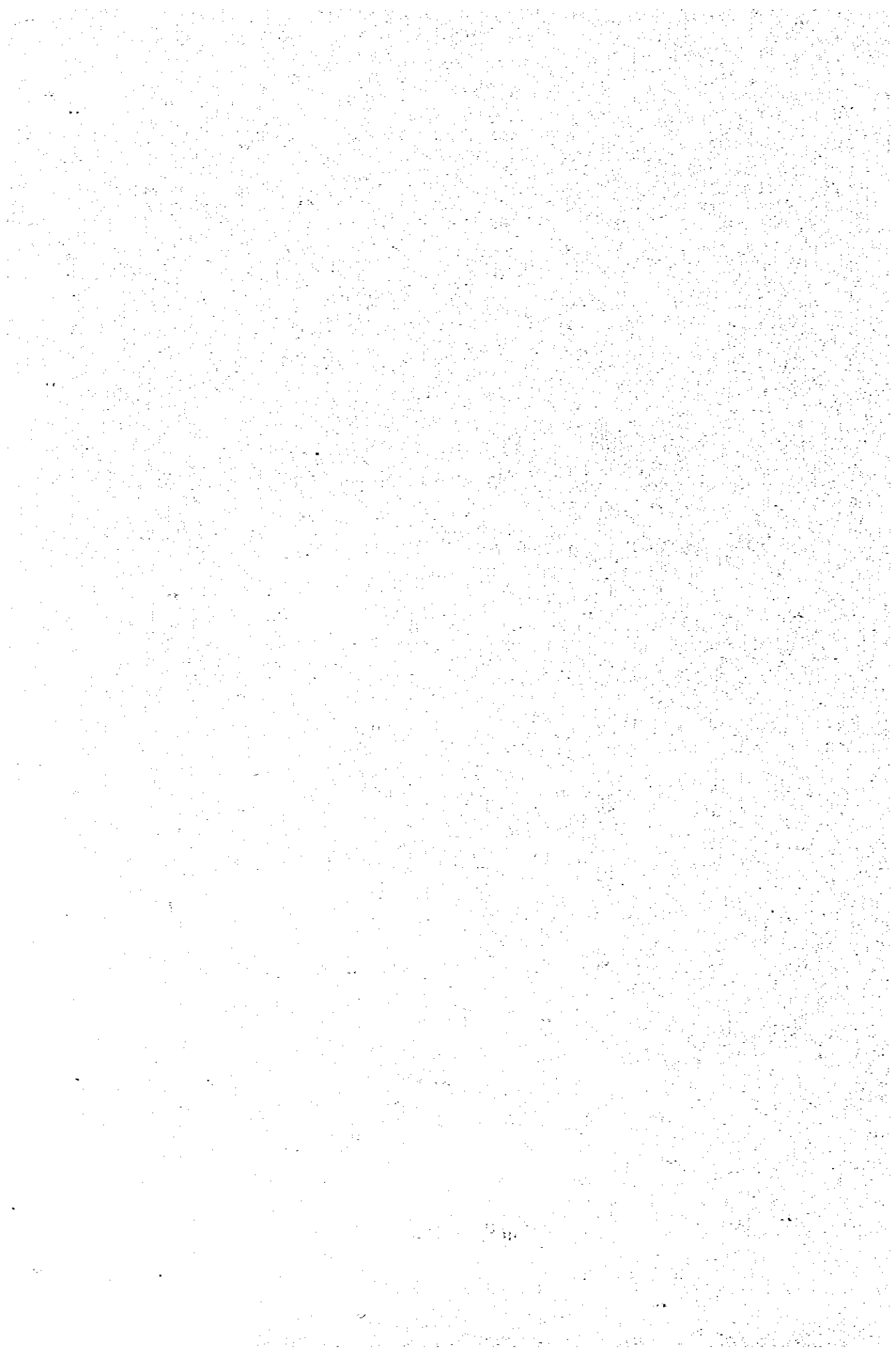

(建築物工事)

	1 期	2 期	3 期	総 計 (単位千円)
建築工事	2,063,073	313,349	236,281	2,663,208
電気設備工事	323,080	25,938	16,828	370,846
冷暖換気設備工事	24,354		5,348	29,702
給排水設備工事	199,848	36,879	18,674	245,401
その他工事	36,854			36,854
仕器備品	34,063	2,339	2,255	39,162
機 械	1,603,256	245,639	127,426	1,976,421
総 計	4,339,688	615,144	456,812	5,411,589

直接工事費

	1 期	2 期	3 期	合 計 (単位千円)
電気工事	1,216,435	1,662,344	1,442,995	1,526,964
電気設備工事	198,444	13,739	8,482	215,665
冷房換気設備工事	14,860		2,697	17,057
給排水設備工事	117,835	14,237	9,418	141,485
クレーン工事	21,730			21,730
仕器備品	49,569	1,504	1,187	52,210
機	945,375	130,106	64,227	1,189,708
合 計	2,558,748	825,820	230,251	3,114,819

1	期	建築工事	電気設備工事	冷房機工事	給排水設備工事	クレーン工事	什器備品	機	計	(単位千円)
事	所	9,499.4	7,308	736	4,900		17,180		125,118	
飲	機	5,245.3	4,943		3,290		7,631		68,317	
店	合	6,790.2	5,793	1,275	12,748		9,623		97,341	
食	店	4,826.9	4,481	3,543	18,084		8,226		82,603	
実	機	8,816	5,646	30	2,312	5,470		104,888	202,132	
守	所	6,876	1,432		1,650		1,433		11,421	
コ	機	4,056	979		1,681			22,158	28,874	
重	機	37,277.8	15,303	1,532	14,748	13,760	3,313	405,397	826,831	
部	機	134,162	4,701	4,584	277		1,431	29,275	174,430	
タイ	機	131,107	6,161	975	9,034		732	274,675	422,684	
洗	機	6,073			629			25,524	32,226	
貯	機	7,073	268						7,341	
突	機	6,005	1,147						81,093	
見	機	2,645	73,941						2,645	
ガ	機	1,756						7,669	9,425	
外	機	149,378	13,062		36,305				229,325	
予	機	1,632	3,416	1,001	1,225			40,349	47,623	
指	機	45,460	5,100			2,500		35,440	109,319	
小	機	1,216,435	91,832	684	10,952				(255,874.8)	255,874.1
海上	機		193,444	14,360	117,835	21,730	49,569	94,537.5		
輸	機	729,861	116,066	8,616	70,701	13,038	29,741	567,225	1,535,248	
送	機									
予	機	116,777	18,570	1,378	11,312	2,086	4,758	90,756	245,637	
備	機									
管	機									
理	機									
費	機									
合	機	2,063,073	328,030	24,354	199,848	36,854	84,068	1,603,356	4,339,633	

2	期	建築工事	電気設備工事	冷気設備工事	給排水設備工事	クレーン工事	什器備品	機械	計	(単位千円)
校	投資場	38,856	3,405		1,617		679	22,005	65,562	
	定期点検整備工場	115,699	8,080		6,697		825	80,035	211,336	
	外		1,600		1,429				3,029	
	予備品	279						13,426	13,705	
	招請員費(雑費)	11,400	工 654		工 4,494			14,640	31,188	
	小計	166,234	13,739		14,237		1,504	130,106	(325,820)	325,820
	加上輸送・共通施設・附随費、予備費、一般管理費	99,740	8,243		8,542		902	78,063	195,490	
	メンテナンス費	47,875	3,956		4,100		433	37,470	93,834	
	合計	313,849	25,938		26,879		2,839	245,639	615,144	

区 期	建築工事	電気設備工事	冷房設備工事	給排水設備工事	クレーン工事	什器備品	機 械	計 (単位千円)
遊楽遊休工場	137,335	7,169	2,558	4,924		1,137	50,411	203,534
外 構		910		224				1,134
予 備 品	300		10				4,056	4,366
指導員費(補費)	6,660	雑 403	雑 128	工 4,265			9,760	21,216
小 計	144,295	8,482	2,696	9,413	0	1,137	64,227	(230,250) 230,250
海上輸送・共通区役・施設費 予備費、一般管理費	86,577	5,089	1,617	5,647		682	38,536	138,148
エヌケーション費	55,409	3,257	1,035	3,614		436	24,663	88,414
合 計	286,281	16,828	5,348	18,674		2,255	127,426	456,812

Automobile Repair & Maintenance Workshop
(建築物工事)

番号	名称・形状・寸法	単位	数量	単価	金額	備考
	第一期工事				1,216,433.25	
	第二期工事				1,662,360.80	
	第三期工事				1,442,955.80	
	総計				1,526,975.205	

序号	名称·形状·寸法	单位	数量	第一	期工	单	位	金	额	备	考
1	General Office Building							94994850			
2	Class-Room & Office Building							52453630			
3	Dormitory							67902150			
4	Cafeteria							48269840			
5	Training Room							83816130			
6	Check Gate							6876400			
7	Air Compressor House							4056300			
8	Heavy Repair Factory							372778110			
9	Parts Storage							134162910			
10	Retreading & Metal Casting Factory							131107100			
11	Car Washer							6073100			
12	Paint Grease & Oil Storage							7073900			
13	Sub Station							6005000			
14	Watchman							2645630			
15	Gas Station							1756600			

序号	名称·形状·寸法	单位	数量	单价	金额	備考
16	Exterior Work				149,378,555	
	小計				1,169,351,075	
17	Spare Parts				1,632,250	
18	Send of Supervisor				45,460,000	
	計				1,216,443,325	

番	号	名称・形状寸法	单位	数量	单	価	金	額	備	考
1		GENERAL OFFICE								
1-1		仮設工事	式	1				3151.610		
1-2		土工	"	1				1.271.340		
1-3		杭地梁工事	"	1				14.320.000		
1-4		コンクリート工事	"	1				20.247.560		
1-5		鉄筋工事	"	1				8.608.140		
1-6		鉄骨工事	"	1				1.069.750		
1-7		組積工事	"	1				6.417.400		
1-8		石工事	"	1				4.230.850		
1-9		クイル工事	"	1				7.22.500		
1-10		木工事	"	1				1.819.500		
1-11		金属工事	"	1				1.839.250		
1-12		左管工事	"	1				3.304.750		
1-13		金属製器具工事	"	1				20.961.200		
1-14		木製器具工事	"	1				839.900		
1-15		硝子工事	"	1				1.214.200		
1-16		塗装工事	"	1				2.881.500		
1-17		内装工事	"	1				1.240.400		
1-18		雑工	"	1				855.000		
		計						94.994.850		

番 号	名 称 · 形 状 寸 法	单 位	数 量	单 价	金 额	備 考
I-1	假設工事					
	水盛池方	式	1		70,950	
	盤出し	"	1		349,000	
	外部足場	"	1		843,780	
	総り棧橋 (3F H=1235m)	ヶ所	1		150,000	
	内部足場	式	1		279,200	
	養生	"	1		335,040	
	整理費	"	1		823,640	
	載荷試験費	"	1		300,000	(1ヶ所)
	小計				3,151,610	

品名	数量	単位	形状寸法	数量	単価	金額	備考
1-2 土							
板	1,104.0	m ²	切		110	121,440	
埋	699.0	"	戻		110	76,890	
炭	461.0	"	土処分		110	50,710	
砂	98.0	m ³	敷 (欠走下)		350	34,300	
"	446.0	"	(土間下)		350	156,100	
煤	68.0	"	敷 (欠走下)		600	40,800	
"	149	"	(欠走下)		600	89,400	
"	446	"	(土間下)		600	267,600	
ポリエチレンフィルム	446.0	"			150	66,900	
小計						1,271,340	

番号	名称・形状寸法	単位	数量	単価	金額	備考
1-3	杭地業工事 コンクリート杭 管材及び工賃 鉄筋 (材工共)	m	1896	6000	11,214,000	
	セメント	t	27.2	62,000	1,686,400	
	ベントナイト	"	95.2	13,000	1,237,600	
	小計	"	5.2	35,000	182,000	
					14,320,000	

番号	名称・形状・寸法	単位	数量	単価	金額	備考
1-4	コンクリート工事					
	捨てコンクリート	m ²	230	11,100	2,553,300	
	土間	"	44.6	11,100	495,060	
	鉄筋	"	817.2	11,100	9,070,920	
	" (雑)	"	20.6	11,100	228,660	
	型	m ²	5,825.4	1,700	9,903,180	
	" (雑)	"	173.2	1,700	294,440	
	小計				20,247,560	

号	名称·形状·寸法	单位	数量	单价	金额	備	考
1-5	鉄筋工事						
	鉄筋 Ⅱ型 鉄筋 D10 SD30	t	3.300	68,000	224,400.00		
	" " D10(雜)	"	4.34	68,000	294,712.00		
	" " D13	"	10.38	66,000	685,080.00		
	" " D13(雜)	"	0.7	66,000	46,200.00		
	" " D16~D25	"	53.21	62,000	3,299,020.00		
	加工組立	"	101.63	20,000	2,032,600.00		
	小計				8,608,140.00		

番 号	名 称 · 形 状 寸 法	单 位	数 量	单 价	金 额	備 考
1-6	铁 骨 工 事	t	40	84500	338000	
	加 工 组 立 材	"	40	130000	520000	
	总 延 方	"	40	11000	44000	
	流 浆 (OP)	m ²	1350	650	87750	
	透 膜 袋	式	1		80000	
	小 计				1069750	

号	名称·形状·寸法	单位	数量	单价	金额	備	考
1-7	粗板工事						
	壁瓦	m ²	41	20,000	820,000		
	型	"	266	17,500	4,655,000		
	型	"	287	17,500	5,022,500		
	床	"	183	17,500	3,202,500		
	巾木	"	0.48	17,500	8,400		
	窓敷居	m	223	500	111,500		
	小計				6,417,400		

番号	名称・形状寸法	単位	数量	単価	金額	備	考
1-8	石工事						
	床ブロック	m ²	957	3,200	3,062,400		
	床	"	43	3,500	150,500		
	甲板	m	227	4,000	90,800		
	階板	m ²	19.6	25,000	490,000		
	階板	ヶ所	2	9,000	18,000		
	水受け	m	23.8	7,500	178,500		
	種受石	ヶ所	8	1,000	8,000		
	床ブロック	m	517	450	232,650		
	小計				4,230,850		

番 号	名 称 ・ 形 状 寸 法	単 位	数 量	単 価	金 額	備 考
1-9	タイル工事 鹿上ブリックタイル (セルタル共) 床モザイクタイル 床PCタイル 壁100角タイル	m m ² " "	207 38 345 645	300 5,000 3,200 5,600	62,100 190,000 110,400 360,000	
	小 計				722,500	

号	名称·形状·寸法	单位	数量	单价	金额	備考
1-10	木工 木製 H=80	m	53	1500	79,500	材工共
	壁心三干板 下地共	m ²	116	15000	1,740,000	"
	小計				1,819,500	

番 号	名 称 · 形 状 寸 法	単 位	数 量	単 価	金 額	備 考
1-11	金 属 工 事					
	ルーフドレイン 板引 Ø100	ヶ所	8	9,500	76,000	
	整 樋 Ø100	m	98	2,200	215,600	
	継 管	ヶ所	8	1,000	8,000	
	ノンスリップ	m	76.5	2,500	191,250	
	手 摺 200 73 H=900	"	37	7,000	259,000	
	手 摺 32X15	"	27.6	3,000	82,800	
	折 版 窓 板	m ²	45	6,000	270,000	
	庇 窓 鉄 骨 天 井 下 地	"	428	1,200	513,600	
	水 切 鉄 板 米 尺 300 J	m	223	1,000	223,000	
	小 計				1,839,250	

番	号	名 称 ・ 形 状 寸 法	単 位	数 量	単 価	金 額	備 考
1-12		左 官 工 事					
		梁 板	m ²	501	850	425,850	
		ライムコンクリート	"	34	200	6,800	
		梁 板 立 上 り	m	42	800	33,600	
		巾木モルタル金コケ H=80	m ²	1,569	1,500	2,353,000	
		壁 "	m	970	500	485,000	
		建具廻りモルタル筋					
		小 計				3,304,750	

番 号	名 称 · 形 状 寸 法	单 位	数 量	单 价	金 額	備 考
1-13	金属製器具工事					
	7ルミ製器具	式	1		19,511,900	
	スチール製器具	"	1		1,449,300	
	小 計				20,961,200	
	7ルミ製器具					
	1/AGD 7ルミガラスドア W H 2520X3335	ヶ所	1		456,600	
	1/AGW 7ルミガラス 2520X3350	"	2	230,600	461,200	
	2/"	"	5	595,800	2,979,000	
	3/"	"	11	174,900	1,923,900	
	4/"	"	66	110,300	7,279,800	
	5/"	"	16	38,700	619,200	
	6/"	"	6	35,100	210,600	
	養生輸出梱包費	式	1		1,621,000	
	取付調整費	"	1		3,483,000	
	器具廻りコーキング	m	796	600	477,600	
	小 計				19,511,900	

番 号	名 称 · 形 状 寸 法	单 位	数 量	单 价	金 额	備 考
	スチール製器具					
1/WD	木製扉用枠 W H 1,960×2,080	ヶ所	4	30,400	121,600	
2/	" " 1,730×2,080	"	2	29,900	59,800	
3/	" " 920×2,080	"	17	25,400	431,800	
4/	" " 780×2,080	"	1		25,300	
5/	" " 750×2,080	"	6	25,300	151,800	
	養生輸出梱包費	式			459,000	
	取付調整費	"	1		200,000	
	小 計				1,449,300	
	金属製器具計				2,096,120	

番 号	名 称 ・ 形 状 寸 法	単 位	数 量	単 価	金 額	備 考	
1-14	木製 器具工事						
	1/WD ベニヤクラックボード	ク所	4	25,700	102,800		
	2/ "	"	2	25,300	50,600		
	3/ "	"	17	12,800	217,600		
	4/ "	"	1		11,000		
	5/ "	"	6	11,500	69,000		
	6/ "	"	7	7,100	49,700		
	7/ "	"	3	4,500	13,500		
	1/CGW ベニヤクラックボード	"	1		16,200		
	器具金物	"	6	12,500	75,000		
	"	"	19	10,500	199,500		
	"	"	10	3,500	35,000		
	小 計					839,900	

番 号	名 称 · 形 状 寸 法	单 位	数 量	单 价	金 额	備 考
I-15	硝子工事	m ²	247	3700	913900	
	透明ガラス 5mm	"	77	3900	300300	
	小計				1.214200	

番号	名称・形状寸法	単位	数量	単価	金額	備	考
1-16	塗装工事						
	O P (鉄部)	m ²	122	800	97,600		
	" (木部)	"	52	850	44,200		
	W A X	"	204	650	132,600		
	O I L (木部)	"	151	500	75,500		
	" (木部)	"	82	500	41,000		
	E P (モルタル部)	"	1,573	800	1,258,400		
" (ボード部)	"	346	800	276,800			
" (打放シ部)	"	1,124	850	955,400			
	小計				2,881,500		

番 号	名 称 · 形 状 · 寸 法	单 位	数 量	单 价	金 额	備 考
1-17	内 装 工 事 床 寄 木 張 (下地共) 天井 A.C.S 付	m ² "	82 346	5,000 2,400	410,000 830,400 1,240,400	
	小 計					

番 号	名 称	形 状 寸 法	单 位	数 量	单 价	金 额	備 考
I-18	雑 工 等						
	洗面所1F 流し及ガス台	L=2600	ヶ所	1		120,000	
	洗面所1F 吊 棚	2100×400×250	"	1		36,000	
	湯沸室2F 流し及ガス台	L=1,900	"	1		93,000	
	湯沸室2F 吊 棚	1,900×400×250	"	1		33,000	
	湯沸室2F 流し及ガス台	L=1,350	"	1		65,000	
	湯沸室2F 吊 棚	1,350×400×250	"	1		28,000	
	〃 〃 〃 〃	5,500×11,000	"	1		480,000	
	小 計					855,000	

番 号	名 称 ・ 形 状 寸 法	単 位	数 量	単 価	金 額	備 考
2				CLASS ROOM		
2-1	仮設工事	式	1		263,3810	
2-2	土工	"	1		1,075,640	
2-3	枕地築工事	"	1		9,468,600	
2-4	コンクリート工事	"	1		12743500	
2-5	鉄筋工事	"	1		5274380	
2-6	組積工事	"	1		3929000	
2-7	石工	"	1		2723820	
2-8	タイル工事	"	1		1405540	
2-9	金属工事	"	1		543400	
2-10	左官工事	"	1		2207990	
2-11	金属製器具工事	"	1		7,227,100	
2-12	木製器具工事	"	1		586300	
2-13	硝子工事	"	1		396640	
2-14	塗工	"	1		1,724,540	
2-15	内装工事	"	1		16320	
2-16	雑工	"	1		497,050	
	計				52,453,630	

番 号	名 称 · 形 状 寸 法	单 位	数 量	单 价	金 额	備 考
2-1	便 設 工 事					
	水 盛 流 方	式	1		84,750	
	風 出 し	"	1		264,000	
	外 部 足 場	"	1		827,380	
	登 り 坂 橋 (2F H=7.63m)	ヶ所	1		70,000	
	内 部 足 場	式	1		211,200	
	接 生	"	1		253,440	
	敷 設 懸 吊 架	"	1		623,040	
	載 荷 試 験 費	"	1		300,000	
	小 計				2,633,810	

番	号	名	称	形	状	寸	法	单	位	数	量	单	价	金	額	備	考
2-2		土	工	事													
		根		切				m ²		1,087.0		110		119,570			
		掘		戻				"		824.0		110		90,640			
		戻	土	処	分			"		263.0		110		28,930			
		砂		敷	(大	走	下)	m ²		38.0		350		13,300			
		"		"	(土	間	下)	"		516.0		350		180,600			
		煉	瓦	敷	(落	錠	下)	"		358.0		600		214,800			
		"		"	(大	走	下)	"		68.0		600		40,800			
		"		"	(土	間	下)	"		516.0		600		309,600			
				ポリエチレンフィルム				"		516.0		150		77,400			
				小	計									1,075,640			

番 号	名 称 ・ 形 状 ・ 寸 法	单 位	数 量	单 价	金 額	備 考
2-3	杭地盤工事 コンクリート杭 管材及び工費 Ø350 鉄 筋 (材工共) セメント ベントナイト	m t " "	1.356 19.5 51.7 3.7	5,500 62,000 13,000 35,000	7,458,000 1,209,000 672,100 129,500	
	小 計				9,468,600	

番 号	名 称 ・ 形 状 寸 法	单 位	数 量	单 価	金 額	備 考
2-4	コンクリート工事					
	捨てコンクリート	m ²	11.8	11,100	130,980	
	土間	"	51.6	11,100	572,760	
	鉄筋	"	485.2	11,100	5,385,720	
	" (雑)	"	21.8	11,100	241,980	
	型	m ²	3,607.5	1,700	6,132,750	
	" (雑)	"	164.3	1,700	279,310	
	小 計				12,743,500	

番 号	名 称 · 形 状 · 寸 法	单 位	数 量	单 价	金 额	備 考
2-6	鉄 筋 工 平	t	23.60	68,000	1,604,800	
	異 型 鉄 筋 D10	"	4.89	68,000	332,520	
	" D10(雜)	"	6.54	66,000	431,640	
	" D13	"	0.78	66,000	51,480	
	" D13(雜)	"	26.07	62,000	1,616,340	
	加 工 組 立	"	6.188	20,000	1,237,600	
	小 計				5,274,380	

管号	名称·形状寸法	单位	数量	单价	金额	備考
2-6	組 壁 " 煤瓦類 孔明 " " 巾241 " " 巾115 床 " " 窓敷居 " "	m ² " " " m	15 173 1.4 31 69	20,000 17,500 17,500 17,500 500	300,000 3,027,500 24,500 542,500 34,500	
	小計				3,929,000	

番 号	名 称 ・ 形 状 寸 法	単 位	数 量	単 価	金 額	備 考
2-7	石 工 事					
	床 クラノブロック	m ²	561	3,200	1,795,200	
	甲板 " W=150	m	7.7	4,000	30,800	
	隔板 "	m ²	16	25,000	400,000	
	" 300×1,200	ヶ所	7	9,000	63,000	
	ボ-ダ- " $90 \frac{130}{30}$	m	21.8	7,500	163,500	
	礎 受 石	ヶ所	8	1,000	8,000	
	巻括 クラノ-ブロック W=330	m	14.2	9,100	129,220	
	巾木 クラノ-ブロック H=80	"	298	450	134,100	
	小 計					2,723,820

番 号	名 称 · 形 状 寸 法	単 位	数 量	単 価	金 額	備 考
2-9	金 属 工 事					
	ルーフドレイン 幅引 φ100	ヶ所	8	9,500	76,000	
	堅 樋 種 φ100	m	60	2,200	132,000	
	懸 樋 管	ヶ所	8	1,000	8,000	
	ノンスリップ	m	36.8	2,500	92,000	
	手 摺 20φ73 H=900	"	16.5	7,000	115,500	
	" 32x15	"	7.5	3,000	22,500	
	" 20φ73	"	7	1,200	8,400	
	軽量鉄骨天井下地	m ²	7	1,200	8,400	
	水 切 鉄 板 米尺300 L	m	69	1,000	69,000	
シロアードレイン φ50 整型	ヶ所	4	3,500	14,000		
懸 樋 種 φ50	m	4	1,500	6,000		
					543,400	

番号	名称・形状寸法	単位	数量	単価	金額	備考
2-10	在 電 工 事					
	階段 クイム コンクリート	m ²	577	850	490,450	
	" 立上り "	"	32	200	6,400	
	敷 モルタル金コテ	m ²	1,001	1,500	1,501,500	
	廻り廻り モルタル誌	m	392	500	196,000	
	アッシュ下 モルタル 水切 金コテ	"	20.4	350	7,140	
	床 "	m ²	6.5	1,000	6,500	
	計				2,207,990	

品名	名称・形状寸法	単位	数量	単価	金額	備考
	アルミ製運具工事					
	6/AGW7アルミ フッシ▶ 762×840	ヶ所	1		35,100	
	7/ " " " 2520×1,045	"	1		75,100	
	8/ " " " 2700×1,035	"	1		56,900	
	9/ " " " 2450×1,265	"	27	110,300	2,978,100	
	10/ " " " 2450×860	"	8	155,200	1,241,600	
	11/ " " " 880×970	"	1		41,000	
	養生輸出梱包費		1		561,000	
	取付調整費		1		1,170,000	
	炬具廻り・コーキング		373	600	223,800	
	小計				6,382,600	

番 号	名 称 · 形 状 寸 法	单 位	数 量	单 价	金 额	備 考
	スチール製 器具工器					
	WD/3 木製 扉用 枠 920×2080	ヶ所	1		25,400	
	WD/4 " " 780×2080	"	1		25,300	
	WD/5 " " 750×2080	"	2	25,300	50,600	
	WD/8 " " 1,006×2080	"	14	26,300	368,200	
	輸出 梱包 費	式	1		253,000	
	取付 調整 費	"	1		122,000	
	小 計				844,000	

番号	名称・形状寸法	单位	数量	単価	金額	備考
2-12	木製道具工事					
	2/WD ベニヤ フラッシュボード 840×2040	ク所	1		12800	
	4/ " " 700×2040	"	1		11000	
	5/ " " 750×2040	"	2	11500	23000	
	6/ " " 550×1,720	"	5	7100	35500	
	8/ " " 926×2040	"	14	19000	266000	
	器具金物 2/WD 4/WD 5/WD 8/WD	"	21	10500	220500	
	" 6/WD	"	5	3500	17500	
					586300	
	計					

序号	名称·形状·尺寸法	单位	数量	单价	价值	金额	备注
2-13	硝子工 透明片 5 mm	m ²	107.2	3.700		396.640	
	合小					396.640	

番号	名称・形状寸法	単位	数量	単価	金額	備	考
2-14	築設工事						
	O P (鉄部)	m ²	22	800	17,600		
	" (木造具)	"	116	850	98,600		
	O I L (木造具)	"	9.5	500	4,750		
	E P (モルタル面)	"	966	800	772,800		
	" (水-卜面)	"	6.8	800	5,440		
	" (打放し面)	"	971	850	825,350		
	計				1,724,540		

号	名称·形状寸法	单位	数量	单价	金额	备注
2-15	内装工事 天井 A.C.S 付	m ²	6.8	2400	16320	
	小計				16320	

番 号	名 称 ・ 形 状 寸 法	単 位	数 量	単 価	金 額	備 考	
2-16	工 事						
	1 F 本館窓	カクタ-	2550X500	ヶ所	1	56,000	2.24㎡X25,000
	2 F 図書窓	カクタ-	2,700X600X1,030	"	1	67,500	2.7㎡X25,000
	図書	黒 板	2700X1,100	"	4	200,000	
	"	掲 示 板	1,200X1,100	"	4	120,000	
	コリダ- プレキャスト 手摺 並木コンクリート	150		㎡	35.7	53,530	
	小 計					497,050	

番 号	名 称 · 形 状 寸 法	单 位	数 量	单 价	金 額	備 考
3	DORMITORY					
3-1	仮 設 工 事	式	1		3,448,600	
3-2	土 工 事	"	1		1,197,670	
3-3	杭 地 梁 工 事	"	1		10,230,400	
3-4	コンクリート工事	"	1		14,843,010	
3-5	鉄 筋 工 事	"	1		6,294,080	
3-6	鉄 骨 工 事	"	1		133,150	
3-7	組 換 工 事	"	1		4,608,750	
3-8	石 工 事	"	1		3,732,240	
3-9	タイル工事	"	1		2,788,700	
3-10	金 属 工 事	"	1		916,600	
3-11	左 官 工 事	"	1		3,294,900	
3-12	金 属 製 建 具 工 事	"	1		11,590,900	
3-13	木 製 建 具 工 事	"	1		750,700	
3-14	硝 子 工 事	"	1		725,200	
3-15	塗 装 工 事	"	1		2,044,950	
3-16	内 装 工 事	"	1		163,200	
3-17	雑 工 事	"	1		1,139,100	
	計				67,902,150	

番号	名称・形状・寸法	単位	数量	単価	金額	備考
2-1	工事 水盛込 盛出 外足場 窓り 内足場 養生 整理 撤符試験費	式 " " ヶ所 式 " " "	1 1 1 1 1 1 1 1		38,500 291,250 1,348,900 220,000 233,000 279,600 687,350 300,000	
	小計				3,448,600	

番号	名称・形状・寸法	単位	数量	単価	金額	備考
3-2	土工					
	根切	m ²	976.0	110	107,360	
	掘戻	"	699.0	110	76,890	
	残土処分	"	277.0	110	30,470	
	砂敷(大走下)	m ²	97.0	350	33,950	
	"(土間下)	"	524.0	350	183,400	
	煉瓦敷(基礎下)	"	448	600	268,800	
	"(大走下)	"	173	600	103,800	
	"(土間下)	"	524	600	314,400	
	ポリエチレンフィルム	"	524.0	150	78,600	
	小計				1,197,670	

番号	名称・形状寸法	単位	数量	単価	金額	備考
3-3	杭地業工事					
	コンクリート杭	m	912	6,000	5,472,000	
	骨材及び工賃	"	516	5,000	2,580,000	
	"	"	20.5	62,000	1,271,000	
	鉄筋	"	59.3	13,000	770,900	
	セメント	"	3.9	35,000	136,500	
	ベトナムアイト					
	小計				10,230,400	

番 号	名 称 ・ 形 状 寸 法	単 位	数 量	単 価	金 額	備 考
3-4	コンクリート工事					
	捨コンクリート	m ²	14.8	11,100	164,280	
	土間	"	52.4	11,100	581,640	
	鉄筋	"	569.2	11,100	6,318,120	
	雑	"	29.4	11,100	326,340	
	型	m ²	4,118.2	1,700	7,001,110	
	" (雑)	"	265.6	1,700	451,520	
	小計				14,843,010	

型号	名称·形状·尺寸	单位	数量	单价	金额	备注
3-5	钢筋工字					
	类型 钢筋 D10 SD30	"	238	68000	1,618,400	
	" " D10 箍	"	5.27	68000	358,360	
	" " D13	"	10.44	66000	689,040	
	" " D13 箍	"	1.04	66000	68,640	
	" " D16~D25	"	33.52	62000	2,078,240	
	加工组立	"	74.07	20,000	1,481,400	
	小计				6,294,080	

卷号	名称·形状·尺寸	单位	数量	单价	金额	备注	考
2-6	钢管工						
	圆材	t	0.5	84,500	42,250		
	加工组立	"	0.5	130,000	65,000		
	圆方	"	0.5	11,000	5,500		
	圆梁	m ²	16.0	650	10,400		
	圆梁	式	1		10,000		
	小計				133,150		

番 号	名 称 · 形 状 · 寸 法	单 位	数 量	单 价	金 额	备 考
3-7	組 類 工 事					
	壁 煤 瓦 葺 孔 明	m ²	22	20,000	440,000	
	" " 巾 241~356	"	174	17,500	3,045,000	
	" " 巾 115	"	464	17,500	812,000	
	床 " "	"	139	17,500	2,432,500	
	窓 敷 込 " 	m	137	500	68,500	
	小 計				4,608,750	

番 号	名 称 ・ 形 状 寸 法	単 位	数 量	単 価	金 額	備 考
3-8	石 工 事					
	床 サクソノブロック	m ²	572	3,200	1,830,400	
	甲板 " W=150	m	21	4,000	84,000	
	隣板 "	m ²	50	25,000	1,250,000	
	" " 300×1,200	ヶ所	9	9,000	81,000	
	礎 受 石	"	9	1,000	9,000	
	甲板 サクソノブロック W=250	m	16	7,500	120,000	
	谷摺 " W=330	"	189	9,100	171,990	
	巾木 " H=80	"	413	450	185,850	
					3,732,240	

番号	名称・形状寸法	単位	数量	単価	金額	備考
3-9	タイル工事					
	庇上 ブリックタイル	m	122	300	36,600	
	床 モザイクタイル	m ²	120	5,000	600,000	
	壁 100箱タイル	"	146	5,600	817,600	
	床 ブリックタイル	"	159	6,500	1,033,500	
	" " フミ面ケ上	"	43	7,000	301,000	
	小計				2,788,700	

番 号	名 称・形 状・寸 法	単 位	数 量	単 価	金 額	備 考
3-10	金 属 工 事					
	ルーフトレイシ 横引 φ100	ヶ所	9	9,500	85,500	
	梁 種 φ100	m	65	2,200	143,000	
	梁 管	ヶ所	9	1,000	9,000	
	ノンスリップ	m	94	2,500	235,000	
	折 版 梁 板	m ²	19	6,000	114,000	
	重量鉄骨天井下地	"	68	1,200	81,600	
	水 切 鉄 板 糸尺300	m	136	1,000	136,000	
	ビ ッ ト 葦 250×1,000×38	"	137	6,000	82,200	
	" " 300×300	ヶ所	1		2,500	
	カーサシロール	m	6	800	4,800	
ア ッ ク 拵	ヶ所	6	500	3,000		
ルーフトレイシ φ50 型型	"	4	3,500	14,000		
梁 種 φ50	m	4	1,500	6,000		
	小 計				916,600	

番 号	名 称 ・ 形 状 寸 法	単 位	数 量	単 価	金 額	備 考
3-11	左 電 工 事					
	屋根 クライム コンクリート	m ²	576	850	489,600	
	" 立上り "	"	49	200	9,800	
	市水 モルタル金コサ H=80	m	25	800	20,000	
	壁 " 詰	m ²	1,569	1,500	2,353,500	
	建具廻り モルタル	m	684	500	342,000	
	床 モルタル金コサ	m ²	52	1,000	52,000	
	サッシ下 水 切 "	m	80	350	28,000	
	計				3,294,900	

番 号	名 称 ・ 形 状 寸 法	单 位	数 量	单 价	金 额	備 考
3-12	金属製建具工事 7mm製建具工事 ｽｰｰｰ製建具工事	式 "	1 1		9,503,900 2,087,000	
	計				11,590,900	

番 号	名 称 ・ 形 状 寸 法	单 位	数 量	单 価	金 額	備 考
	アルミ型造具工事					
	2/AGD 7mm ガラス NT W H 2010X2075	ヶ所	4	190,600	762,400	
	6/AGW 7mm サッシ	"	2	35,100	70,200	
	12/" " " 3720X1265	"	21	144,000	3,024,000	
	13/" " " 5240X1305	"	3	147,500	442,500	
	14/" " " 5240X890	"	1		110,600	
	15/" " " 1940X1940	"	3	184,000	552,000	
	16/" " " 1940X1305	"	1		47,400	
	17/" " " 3720X740	"	21	55,800	1,171,800	
	1/AC 7mm ガラス	"	7	73,000	511,000	
	養生輸出梱包費	式	1		1,044,000	
	取付調整費	"	1		1,768,000	
	小計				9,503,900	

番 号	名 称 · 形 状 寸 法	单 位	数 量	单 价	金 额	備 考
	スチール製器具工事					
	WD/4 木製扉用枠 780×2080	ヶ所	2	25,300	50,600	
	WD/5 " 750×2080	"	2	25,300	50,600	
	WD/9 " 880×2080	"	21	25,900	543,900	
	WD/10 " 880×2080	"	21	25,900	543,900	
	輸出梱包費	式	1		608,000	
	取付調整費	"	1		290,000	
	小計				2,087,000	

番 号	名 称 · 形 状 寸 法	单 位	数 量	单 价	金 额	備 考
3-13	木製 道具工事					
	4/WD ベニヤ 730×177 700×2040	ヶ所	2	11,000	22,000	
	5/ " " 750×2040	"	2	11,500	23,000	
	6/ " " 550×1,720	"	14	7,100	99,400	
	7/ " " 300×1,720	"	1		4,000	
	9/ " " 800×2040	"	21	12,300	258,300	
	10/ " " 800×2040	"	21	6,000	126,000	
	11/ " " 550×1,010	"	1		4,500	
	道具金物 4/WD 5/WD 9/WD 11/WD	"	14	11,500	161,000	
	6/WD 7/WD	"	15	3,500	52,500	
	小 計				750,700	

番号	名称・形状寸法	単位	数量	単価	金額	備考
3-15	塗装工事					
	○ P (木遮具)	m ²	217	850	184,450	
	○ I L (木遮具)	"	9	500	4,500	
	□ P (モルタル面)	"	1,572	800	1,257,600	
	" (メ-ド面)	"	68	800	54,400	
	" (打放し面)	"	640	850	544,000	
	小計				2,044,950	

号	名称·形状·寸法	单位	数	量	单	价	金	额	備	考
3-16	内装工事 天井A.C.S 形	㎡	68			2,400		163,200		
	小計							163,200		

品号	名称・形状寸法	単位	数量	単価	金額	備考
3-17	雑工					
	マシンカクンター	ヶ所	1		80,000	
	シヤワー室	m ²	16.2	2,000	32,400	
	ベトナムタープ	ヶ所	21	40,000	840,000	
	手摺窓木フレームスト コンクリート	m	35	1,500	52,500	
"	"	"	61	2,200	134,200	
	小計				1,139,100	

番 号	名 称 · 形 状 寸 法	单 位	数 量	单 价	金 額	備 考
4	CAFETERIA					
4-1	仮 設 工 事	式	1		2150,140	
4-2	土 工 事	式	1		1,372,630	
4-3	杭 地 梁 工 事	式	1		880,230	
4-4	コンクリート工事	式	1		1,136,930	
4-5	鉄 筋 工 事	式	1		5,069,300	
4-6	組 積 工 事	式	1		217,575	
4-7	石 工 事	式	1		1,986,800	
4-8	タ イ ル 工 事	式	1		222,800	
4-9	金 属 工 事	式	1		535,160	
4-10	左 官 工 事	式	1		1,790,070	
4-11	金 属 製 運 具 工 事	式	1		10,801,700	
4-12	木 製 運 具 工 事	式	1		155,700	
4-13	硝 子 工 事	式	1		543,900	
4-14	造 装 工 事	式	1		1,120,640	
4-15	内 装 工 事	式	1		24,720	
4-16	雑 工 事	式	1		149,000	
	計				48,269,840	

番号	名称・形状寸法	単位	数量	単価	金額	備考
4-1	假設工事 水盛遣方 墨出し 外部足場 窓り棧橋 内部足場 養生 整理清掃 載荷試験費	式 " " ヶ所 式 " " "	1 1 1 1 1 1 1 1		113,100 188,500 701,920 70,000 150,800 180,960 444,860 300,000 2150,140	
	小計					

番 号	名 称 ・ 形 状 寸 法	单 位	数 量	单 价	金 額	備 考
4-2	土 工 事					
	根 切	m ³	1,414	110	155,540	
	掘 戻	"	1,145	110	125,950	
	灰 土 処 分	"	269	110	29,590	
	砂 敷 (穴廻下)	m ³	37	350	12,950	
	" (土間下)	"	728	350	254,800	
	煉 瓦 敷 (基礎下)	"	613	600	367,800	
	" (穴廻下)	"	68	600	40,800	
	" (土間下)	"	460	600	276,000	
	ポリエチレンフィルム	"	728	150	109,200	
	小 計				1,372,630	

番 号	名 称 ・ 形 状 寸 法	単 位	数 量	単 価	金 額	備 考
4-3	杭 地 業 工 事 コ ン ク リ ー ト 杭 骨 材 及 び 工 費 筋 鉄	m	1392	5,000	6,960,000	
	セ メ ン ト	t	20	62,000	1,240,000	
	ベ ン ト ナ イ ト	㎡	36.1	13,000	469,300	
		㎡	38	35,000	1,330,000	
	小 計				8,802,300	

番 号	名 称 ・ 形 状 寸 法	単 位	数 量	単 価	金 額	備 考
4-4	コンクリート工事					
	捨てコンクリート	m ²	203	1,100	225,330	
	土間	"	728	1,100	808,080	
	鉄筋	"	4020	1,100	4,462,200	
	雑	"	194	1,100	215,340	
	型	m ²	3,1784	1,700	5,403,280	
	(雑)	"	1500	1,700	255,000	
	小計				11,369,230	

番 号	名 称 · 形 状 寸 法	单 位	数 量	单 价	金 额	備 考
4-5	铁 筋 工 等					
	異 型 鉄 筋 D10 SD30	ト	1546	68000	1,051,280	
	" D10 (雑)	"	648	68000	465,120	
	" D13	"	767	66000	506,220	
	" D13 (雑)	"	067	66000	44,220	
	" D16~D25	"	2923	62000	1,812,260	
	加 工 組 立	"	5951	20000	1,190,200	
	小 計				5,069,300	

番 号	名 称 · 形 状 · 寸 法	单 位	数 量	单 价	金 额	備 考
4-6	組 續 工 事					
	壁 煉 瓦 葺 巾241~356	㎡	112	17,500	1,960,000	
	“ “ “ 巾115	“	93	17,500	1,627,500	
	窓 敷 設 “	m	106	500	53,000	
	小 計				2,175,750	

番 号	名 称 ・ 形 状 寸 法	単 位	数 量	単 価	金 額	備 考
4-7	石					
	エ 基					
	床サラン-ブロック	m ²	528	3200	1,689,600	
	隔板	”	5.4	25000	135,000	
	”	ヶ所	1		90,000	
	橋 受 石	”	11	1,000	11,000	
	市サラン-ブロック H=80	m	136	450	61,200	
	小 計				1,986,800	

番 号	名 称 ・ 形 状 ・ 寸 法	単 位	数 量	単 価	金 額	備 考
4-8	タイル工事					
	底上ブリックタイル	m	88	300	26,400	
	モルタル共	m ²	18	5,000	90,000	
	床モサイクタイル	㎡	19	5,600	106,400	
	壁100角タイル	㎡				
	小計				222,800	

番号	名称・形状寸法	単位数	数量	単価	金額	備考
4-9	金属工事					
	ルーフドレイン 横引 φ100	ヶ所	11	9300	102300	
	型 樋 φ100	m	55	2200	121000	
	礎 管	ヶ所	11	1000	11000	
	軽鋼鉄骨天井下地	m ²	10.3	1200	12360	
	水切鉄板 糸尺300	m	106	1000	106000	
	ビツト 瓦 250X1000X33		30	6000	180000	
	“ “ 300X300	ヶ所	1		2500	
	小計				535160	

番号	名称・形状寸法	単位	数量	単価	金額	備	考
4-10	空						
	電工事						
	懸架タイムコクリート	m ²	261	850	221,850		
	立切	"	42	200	8,400		
	巾木モルタル金コサ 厚80	m	40.4	800	32,320		
	壁	m ²	745	1,500	1,117,500		
	廻真廻モルタル誌	m	468	500	234,000		
	床モルタル金コサ	m ²	176	1,000	176,000		
	小計				1,790,070		

番 号	名 称 ・ 形 状 寸 法	単 位	数 量	単 価	金 額	備 考
4-11	金属製建具工事 アルミ製建具工事 スチール製建具工事 計	式	1 1		10,541,900 259,800 10,801,700	

番 号	名 称 ・ 形 状 寸 法	単 位	数 量	単 価	金 額	備 考
	アルミ製建具工事					
	3/AGD アルミ W E 2010X2475 カサ付	ヶ所	4	205,200	820,800	
	4/ "	"	2	189,000	378,000	
	5/ "	"	1		182,600	
	16/AGW アルミ サツシユ 1940X1305	"	7	47,400	331,800	
	18/ "	"	16	171,200	2,739,200	
	19/ "	"	6	193,000	1,158,000	
	20/ "	"	1		14,450	
	21/ "	"	2	100,000	200,000	
	22/ "	"	5	36,000	180,000	
	23/ "	"	2	98,600	197,200	
	1/AG アルミ ガラクリ 2010X585	"	12	78,900	946,800	
	煙突廻り コーキング	m	437	600	262,200	
	四方アングル	"	352	650	228,800	
	養生梱包費	式	1		877,000	
	取付調整費	"	1		1,895,000	
	小計				10,541,900	

番 号	名 称 · 形 状 · 寸 法	单 位	数 量	单 价	金 额	備 考
	スチール製建具工事					
	WD $\frac{1}{4}$ 木製扉枠 W H 780X2080	ヶ所	4	25300	101200	
	WD $\frac{1}{5}$ 輸出梱包費	式	2	25300	50600	
	取付調整費		1		73000	
			1		35000	
	小計				259800	
	金属製建具工事 計				10801700	

品番	名称・形状	単位	数量	単価	金額	備考
4-13	等厚 H 透明ガラス 5mm	㎡	147	3700	543900	
	小計				543900	

番 号	名 称 · 形 状 寸 法	单 位	数 量	单 价	金 额	備 考
4-14	造 梁 工 事					
	○ P (木 窓 具)	m ²	140	850	11,900	
	○ I L (木 窓 具)	"	17.5	500	8,750	
	E P (モルタル面)	"	707	800	565,600	
	" (ボ-ド面)	"	103	800	8,240	
	" (打放し面)	"	619	850	526,150	
	小 計				1,120,640	

番 号	名 称 · 形 状 寸 法	单 位	数 量	单 价	金 额	備 考
4-15	丙 梁 工 事 天井 A.C. 板-F	m ²	103	2400	24720	
	小 計				24720	

番 号	名 称 ・ 形 状 寸 法	単 位	数 量	単 価	金 額	備 考
4-16	機 工 等					
	キツチン カウンター	ヶ所	1		55,000	
	木製 OP共 4400X600	"	1		44,000	
	3600X600	"	1		50,000	
	ダイニング 1800X600X1100					
	小 計				149,000	

番号	名称・形状寸法	単位	数量	単価	金額	備考
5	TRAINING ROOM					
5-1	直接仮設工事	式	1		3,316,000	
5-2	土工	"	1		1,867,850	
5-3	杭工	"	1		680,190	
5-4	コンクリート工事	"	1		5,429,150	
5-5	鉄筋工	"	1		2,327,600	
5-6	鉄骨工	"	1		2,304,647	
5-7	組構工	"	1		1,592,500	
5-8	陸根及金属工	"	1		1,220,476	
5-9	左官工	"	1		1,879,000	
5-10	金属製部具工	"	1		17,900,400	
5-11	硝子工	"	1		1,113,700	
5-12	塗工	"	1		2,442,800	
5-13	内装工	"	1		3,894,000	
					83,816,130	
						計

番 号	名 称 · 形 状 寸 法	单 位	数 量	单 价	金 额	備 考
5 - 1	直接價設工事 水盛濾形盤出	式	1		262,700	
	足場預架 外部	"	1		1,164,400	
	" 内部	"	1		571,000	
	登り板 橋	"	1		70,000	
	滑掃片 付	"	1		673,800	
	養生 袋	"	1		274,100	
	載荷試驗		1		300,000	
	小 計				3,316,000	

番 号	名 称 · 形 状 · 寸 法	单 位	数 量	单 价	金 额	備 考
5-2	土 工 事					
	根 切	m ²	850	110	93,500	
	埋 込	"	694	110	76,340	
	盛 土	"	57	110	6,270	
	残 土 処 分	"	99	110	10,890	
	煉 瓦 地 盤 (基礎)	m ²	198	600	118,800	
	" (土間下 砂共)	"	1,138	1,300	1,479,400	
	" (穴走り 砂共)	"	87	950	82,650	
	小 計				1,867,850	

番号	名称・形状寸法	単位	数量	単価	金額	備考
5-3	杭工事					
	コンクリート杭 骨材及工賃	m	924	6,000	5,544,000	
	鉄筋	t	13.3	62,000	824,600	
	セメント	"	26.6	13,000	345,800	
	ベントナイト	"	2.5	35,000	87,500	
	小計				6,801,900	

番号	名称・形状寸法	単位	数量	単価	金額	備考
5-4	コンクリート工事	m ²	9.9	11.100	109,890	
	捨コンクリート	"	131.6	11.100	1,460,760	
	鉄筋	"	228	11.100	2,530,800	
	土間	"	781	1.700	1,327,700	
	型				5,429,150	
	小計					

番 号	名 称 · 形 状 · 寸 法	单 位	数 量	单 价	金 额	備 考
5 - 5	鉄 筋 工 事					
	鉄 筋 SD30 D10	t	16.6	68,000	1,128,800	
	" " D13	"	3.5	66,000	231,000	
	" " D16	"	4	62,000	248,000	
	" " D19	"	2.9	62,000	179,800	
	加 工 組 立	"	27	20,000	540,000	
	小 計				2,327,600	

番 号	名 称 · 形 状 寸 法	单 位	数 量	单 价	金 额	備 考
S - 6	鉄 骨 工 事					
	鋼 材 H	t	62.6	84,500	5,289,700	
	" L	"	10.8	65,500	707,400	
	" C	"	4.9	85,000	416,500	
	" B	"	7.8	85,500	666,900	
	H T B	"	2.4	250,000	600,000	
	加 工 組 立	"	86.1	130,000	11,193,000	
	部 材 方	"	84.8	11,000	932,800	
	添 接	m	2349	530	1,244,970	
	ア ン カ ー ナ ッ ト M20×900	本	128	1,400	179,200	
	" M16×900	"	100	1,200	120,000	
輸 送 及 梱 包 費	式	1		1,696,000		
小 計					23,046,470	

香 号	名 称 · 形 状 寸 法	单 位	数 量	单 价	金 额	备 考
5 - 7	粗 煤 工 等					
	六 边 煤 瓦 样 7 75	m ²	2	17,500	35,000	
	煤 瓦 7250	"	89	17,500	1,557,500	
	小 计				1,592,500	

番号	名称・形状寸法	単位	数量	単価	金額	備	考
5-8	屋根及金属工事						
	屋根折版	m ²	1.125	5,000	5,625,000		
	底折版	"	438	5,000	2,190,000		
	タイトフレーム	m	322	950	305,900		
	横押工	"	65	2,200	143,000		
	補強アングル	本	32	3,000	96,000		
	詳細オリエンタルメタル	m	134.3	6,000	808,800		
	型	"	77	2,200	169,400		
	面戸板	"	61.2	900	55,080		
	底水切鉄板	"	27.6	2,200	60,720		
	"	"	6	1,600	9,600		
	外壁鉄板張	m ²	315	2,900	913,500		
	外壁水切鉄板	m	59.8	500	29,900		
	"	"	82.8	1,500	124,200		
	カクリ下水切鉄板	"	50.6	1,000	50,600		
	マド台中	"	111	800	88,800		
	ノンスリップ	"	12	2,400	28,800		
メタルフェンス	"	42.6	5,000	213,000			
外壁コーキング	"	358	600	214,800			

番 号	名 称 · 形 状 寸 法	单 位	数 量	单 价	金 额	備 考
	外壁コーキング	m	597	600	358,200	
	輸送及梱包費	式	1		719,460	
	小 計				1,220,4760	

番	号	名称・形状寸法	单位	数	単	価	金	額	備	考
5-9		左 窓 工 事								
		出入口サッシ	m ²	7		1,300		9,100		
		窓台	m	111		900		99,900		
		床	m ²	1,135		1,000		1,135,000		
		巾木	m	145		500		72,500		
		壁	m ²	375		1,500		562,500		
		小 計						1,879,000		

番 号	名 称・形 状 寸 法	单 位	数 量	单 价	金 額	備 考
5-10	金属製建具工事					
	1/SD x サ ー ル ド 7 3,200x3,050	ヶ所	2	517,300	1,034,600	
	2/ " " 1,890x3,400	"	2	172,700	345,400	
	24/AGN 7 ル ミ サ ッ シ ン 4,610x2,645	"	13	552,700	7,185,100	
	25/ " " 3,020x4,090	"	2	410,000	820,000	
	26/ " " 4,510x1,280	"	6	138,000	828,000	
	27/ " " 4,610x1,857	"	11	142,900	1,571,900	
	ガ ン リ	ヶ所	11	124,400	1,368,400	
	AG/2 取 付	式	1		3,054,000	
	輸 出 及 梱 包 費	"	1		1,693,000	
	小 計				17,900,400	

番	名 称	規 格	単 位	数 量	単 価	金 額	備 考
5-11	硝子工事 砂明ガラス	75%	m ²	301	3700	1,113,700	
	小 社					1,113,700	

番 号	名 称 · 形 状 · 寸 法	单 位	数 量	单 价	金 额	備 考
5-12	道 梁 工 基					
	○ P (鋼 線 瓦)	m ²	83	800	66,400	
	“ (鉄 部)	“	713	650	463,450	
	“ (鉄 骨)	“	2,463	650	1,600,950	
	E P	“	390	800	312,000	
	小 計				2,442,800	

番 号	名 称 ・ 形 状	単 位	数 量	単 価	金 額	備 考
5-13	内 装 工 事 折敷タンスウー ル	m ²	1.947	2,000	3,894,000	
	小 計				3,894,000	

番号	名称・形状寸法	単位	数量	単価	金額	備	考
6	CHECK GATE						
	仮設	式	1			167,757	
	機切	m ²	179.9	110		19,789	
	掘戻	"	116.3	110		12,793	
	残土処分	"	63.6	110		6,996	
	砂敷	"	220	350		77,000	
	煉瓦敷	m ²	45	600		27,000	
	"	"	183	600		109,800	
	捨コンクリート	m ³	39	11,100		43,290	
	土間	"	23.2	11,100		257,520	
	鉄筋	"	74.1	11,100		822,510	
	型	"	648.0	1,700		1,101,600	
	異型鉄筋	t	4.61	68,000		313,480	
	"	"	3.68	62,000		228,160	
	鉄筋加工組立	"	8.29	20,000		165,800	
	床煉瓦敷	m ²	3.5	17,500		61,250	
	盛	"	26.3	17,500		460,250	
	床P.C.タイル	m ²	95.2	3,200		304,640	
床サウゾープロック	"	10.7	3,200		34,240		

番 号	名 称 · 形 状 寸 法	単 位	数 量	単 価	金 額	備 考
	廃寮クイムコニ	m ²	131.8	850	112,030	
	漆具廻りセルタ	m	149.6	500	74,800	
	ル 笠木ヨクリー W=160	"	57.8	250	14,450	
SD/1	ト金アルブラツ シ ュ 1.92×2.4ランヤ付	ヶ所	2	158,400	316,800	
AW/1	引 窓 3.25×1.55	"	1		77,900	
AW/2	" " 1.94×1.55	"	7	39,800	278,600	
AW/3	" " 1.94×0.68	"	9	25,200	226,800	
WD/1	木製漆具枠	"	2	23,200	46,400	
WD/2	"	"	1		23,000	
WD/3	"	"	1		27,400	
	輸 出 梱 包 費	式	1		249,000	
	取 付 部 敷 費	"	1		214,000	
	窓台サクリンル ロツク	m	3.5	12,500	43,750	
	"	"	3.5	10,000	35,000	
	取付部敷金コナ	m ²	287.3	1,500	430,950	
	便所ブーヌ	"	3.7	25,000	92,500	
	木部 O.P 漆 木漆	"	33.8	850	28,730	
	鉄部 O.P 漆 漆具	"	22.3	800	17,840	
	漆具廻りコーキ ンダ	m	122.9	600	73,740	

番号	名称・形状・寸法	単位	数量	単価	金額	備	考
	硝子クラフワイヤ t=6.8	m ²	1.5	4,950	7,425		
	硝子トーマイ t=5	m ²	1.93	3,700	7,141.0		
	地耐力試験費	式	1		200,000		
	小計				6,876,400		

番 号	名 称 · 形 状 寸 法	单 位	数 量	单 价	金 額	備 考
7	AIR COMPRESSOR HOUSE					
	仮 設	式	1		98,932	
	根 切	m ²	115.4	110	12,694	
	埋 戻	"	79.0	110	8,690	
	灰 土 処 分	"	36.4	110	4,004	
	砂 敷	"	162	350	56,700	
	煉 瓦 敷	m ²	28	600	16,800	
	" 赤 礎 下	"	141	600	84,600	
	" 土 間 下	"	45	600	27,000	
	" 犬 定 下	"				
	捨コンクリート	m ²	1.9	11,100	21,090	
	土 間	"	17.8	11,100	197,580	
	鉄 筋	"	52.8	11,100	586,080	
	型 枠	m ²	461.0	1,700	783,700	
	異 型 鉄 筋	t	3.41	68,000	231,880	
	" D10	"	3.35	62,000	207,700	
	" D16~D25	"	6.76	20,000	135,200	
	鉄 筋 加 工 組 立	m ²	20.0	17,500	350,000	
	壁 煉 瓦 雜 化 粧	m ²	88.9	450	40,005	
	灰 コングリート	"	88.9	850	75,565	
	企 業 用 鉄 骨	"				
	ク リ ー ム コ ン	"				

番 号	名 称 · 形 状 寸 法	単 位	数 量	単 価	金 額	備 考
	鐵具廻りモルタル 箆木コシテ W=160	m	39.6	500	19,800	
	SD/1	ヶ所	2	198,500	397,000	
	AW/1	ヶ所	8	45,000	360,000	
	鐵具廻りコーキ	m	39.6	600	23,760	
	硝子クアアイヤー t=6.8	m ²	18.2	4,950	90,090	
	鉄部 O.P 塗 鐵具	ヶ所	21.6	800	17,280	
	地耐力試験	式	1		200,000	
	小 計				4,056,300	

番号	名称・形状寸法	単位	数量	単価	金額	備考
HEAVY REPAIR FACTORY						
8	直接仮設工事	式	1		9,992,300	
8-1	土工	"	1		6,508,320	
8-2	杭打工事	"	1		19,703,000	
8-3	コンクリート工事	"	1		16,963,370	
8-4	鉄筋工	"	1		7,489,000	
8-5	鉄骨工	"	1		163,634,100	
8-6	組積工	"	1		233,800	
8-7	石工	"	1		1,648,400	
8-8	タイル工	"	1		637,200	
8-9	陸根及金属工事	"	1		52,571,620	
8-10	左官工	"	1		3,781,450	
8-11	金属製機具工事	"	1		58,757,100	
8-12	木製機具工事	"	1		287,600	
8-13	硝子工	"	1		4,920,300	
8-14	塗工	"	1		5,175,500	
8-15	内装工	"	1		16,736,600	
8-16	雑工	"	1		1,211,400	
8-17	計				372,778,110	

番号	名称・形状・寸法	单位	数量	单价	価	金額	備	考
8-1	直接便接工事							
	水盛置形	式	1			920,900		
	足場架組	"	1			2,566,600		
	"	"	1			2,569,800		
	登載機	"	1			80,000		
	滑溜片付	"	1			2,527,000		
	養生	"	1			1,028,000		
	載荷試験	ヶ所	1			300,000		
	小計					9,992,300		

番 号	名 称・形 状・寸 法	单 位	数 量	单 价	金 額	備 考
8-2	土 工 事					
	根 切	m ²	1,341	110	147,510	
	掘 戻	"	684	110	75,240	
	残 土 処 分	"	657	110	72,270	
	傾 瓦 地 築	m ²	354	600	212,400	
	土間砂地築共 レンガ1206 砂150	"	4,450	1,300	5,785,000	
	大建 レンガ762 砂150	"	152	950	144,400	
	機械基礎	"	55	1,300	71,500	
	小 計				6,508,320	

番号	名称・形状寸法	単位	数量	単価	金額	備考
8-3	杭工事					
	コンクリート杭 骨材及工費 Ø300	m	2.676	6,000	16,056,000	
	鉄筋	t	38.5	6,200	2,387,000	
	セメント	"	77	13,000	1,001,000	
	ベントナイト	"	7.4	35,000	259,000	
	小計				19,703,000	

号	名称·形状·寸法	单位	数量	单价	金额	備	考
8-5	鉄筋工事						
	鉄筋SD30 D10	t	71.5	68,000	4,862,000		
	" " D13	"	3	66,000	198,000		
	" " D16 D19	"	8.3	62,000	514,600		
	加工組立	"	82.8	20,000	1,656,000		
	機械系費用SD30 D10	"	0.2	68,000	13,600		
	" " D13	"	2.8	66,000	184,800		
	加工組立	"	3	20,000	60,000		
	小計				7,489,000		

番 号	名 称 · 形 状 寸 法	单 位	数 量	单 价	金 额	備 考
8 - 6	鉄 骨 工 事					
	鋼 材	t	91	145,000	13,195,000	
	"	"	407	84,500	34,391,500	
	"	"	36	65,500	2,358,000	
	"	"	323	85,000	27,455,500	
	"	"	358	85,500	30,609,900	
	"	"	3.4	88,000	299,200	
	"	"	6.8	250,000	1,700,000	
	加 工 組 立	"	605.5	130,000	78,715,000	
	燧 方	"	589	11,000	6,479,000	
	梁	m	15,800	530	8,374,000	
	ア ン カ ー ポ ー ル ト	本	152	1,400	212,800	
	"	"	40	1,600	64,000	
"	"	144	1,800	259,200		
輸 送 及 梱 包 費	式			1,178,000		
小 計				163,634,100		

番号	名称・形状寸法	単位	数量	單位價	金額	備考
8-7	組積工事					
	炭煤瓦 檜 厚250	m ²	130	17.500	2275.000	
	厚(市木)	"	3.6	17.500	63.000	
	小計				2338.000	

番 号	名 称 ・ 形 状 寸 法	単 位	数 量	単 価	金 額	備 考
8 - 8	石 工 事 クラゾンブロック 便所隣 、 500×1200 ク所 床タタキ タタキ	m ² ク所 m ²	50 8 84	25,000 16,200 3,200	1,250,000 129,600 268,800	
	小 計				1,648,400	

番 号	名 称 ・ 形 状 寸 法	単 位	数 量	単 価	金 額	備 考
8-9	タイル工事 床モザイクタイル 型100角タイル	m ² "	58 62	5,000 5,600	290,000 347,200	
	小 計				637,200	

番号	名称・形状寸法	単位	数量	単価	金額	備	考
8-10	屋根及金属工事						
	屋根折版	m ²	4,660	5,000	23,300,000		
	庇折版	"	290	5,000	1,450,000		
	タイトフレーム	m	1,340	950	1,273,000		
	補強アンダール	本	86	3,000	258,000		
	軒額オランダ ルメ	m	470	6,000	2,820,000		
	型	"	190	2,200	418,000		
	庇水切鉄板	"	117	2,500	292,500		
	棟押鉄板	"	23	2,200	50,600		
	外壁鉄板張	m ²	2,050	2,900	5,945,000		
	陽庇板雨押鉄板	m	20	2,000	40,000		
	"	145 100	10.4	1,600	16,640		
	角当鉄板	"	51.6	1,300	67,080		
	下端雨押へ鉄板	"	180	900	162,000		
	上部雨押鉄板	"	310	800	248,000		
	陽庇板下端雨押 鉄板	"	213	2,000	426,000		
陽庇板上部雨押 鉄板	"	192	800	153,600			
窓水切鉄板	"	1,330	1,000	1,330,000			
出入口	"	240	1,500	360,000			

番	名 称 ・ 形 状 寸 法	単 位	数	単 価	金 額	備 考
	面	m	350	900	315,000	
	コ ー ナ ー	"	2500	600	1,500,000	
	壁 疑 鉄 下 地	m ²	410	3,500	1,435,000	
	天 井	"	530	1,100	583,000	
	天 井 ・ 壁 ア ル ミ 見 切	m	470	1,000	470,000	
	壁 ア ル ミ 板 張	m ²	202	4,500	909,000	
	サ ッ ト ク マ ー	"	143	12,000	1,716,000	
	サ 床	m	204	6,500	1,326,000	
	サ 手 摺	ヶ 所	2	40,000	80,000	
	タ ラ シ	"	2	185,000	370,000	
	鉄 骨 階 段	"	1		300,000	
	ア ス ケ ー ル	m	58	6,500	377,000	
	ア 手 摺	m ²	350	200	70,000	
	ア イ ヤ メ ッ シ ャ	ヶ 所	24	9,000	216,000	
	緊 締 養 生 ガ ス 管	"	18	2,000	36,000	
	抽 水 機 流	m	290	5,000	1,450,000	
	ア エ ン ス	"	532	6,000	319,200	
	床 押 水 機 鉄 流	式	1		248,900	
	輸 送 及 梱 包 費				52,571,620	
	小 計					

番 号	名 称 ・ 形 状 寸 法	単 位	数 量	単 価	金 額	備 考
8-11	左 官 工 事					
	外 部 巾 木 モ ル タ ル H300	m	180	1,000	180,000	
	出 入 口 床 コ ヲ 仕 上 リ ー ト 金 コ ヲ 仕 上	m ²	492	450	221,400	
	大 花 り モ ル タ ル 塗	"	144	1,000	144,000	
	床 コ ン ク リ ー ト 金 コ ヲ 仕 上	"	3,650	450	1,642,500	
	床 モ ル タ ル 塗	"	430	1,000	430,000	
	壁	"	673	1,500	1,009,500	
	機 械 室 部 コ ヲ 仕 上	"	43	450	19,350	
	排 水 溝 モ ル タ ル 塗	m	212	600	127,200	
	種 廻 り モ ル タ ル 箇	"	15	500	7,500	
	小 計				3,781,450	

番 号	名 称 ・ 形 状 寸 法	単 位	数 量	単 価	金 額	備 考
8-12	金属製建具工事					
	AW/1 W H 116600×1500	ヶ所	2	4001.400	8,002,800	
	"/2 19850×1500	"	2	642,300	1,284,600	
	"/3 95400×1200	"	2	3,032,600	6,065,200	
	"/4 83840×1200	"	2	2,678,300	5,356,600	
	"/5 8150×1200	"	2	279,000	558,000	
	"/6 2870×1200	"	1		109,200	
	"/7 1400×1200	"	1		65,600	
	"/8 4940×1200	"	4	91,100	364,400	
	"/9 1600×1200	"	4	27,700	110,800	
	"/10 3070×1200	"	4	117,800	471,200	
	"/11 1800×1200	"	2	72,900	145,800	
	"/12 2870×350	"	4	33,100	132,400	
	2枚皿板及四方 ブロンズ スチールハンガ ー	式	1		1,927,000	
	SD/1 10200×4500	ヶ所	11	1,666,500	18,331,500	
	"/2 2本引 3000×3000	"	1		480,000	
	"/3 両開クッション	"	1		216,100	
	"/4 1800×2000	"	4	173,700	694,800	
	"/5 片開 900×2000	"	1		113,600	

番	号	名 称 · 形 状 寸 法	单 位	数 量	单 价	金 额	備 考
		木製露スタール松 WD/1	ヶ所	2	29,300	58,600	
		取	,	3	24,300	72,900	
		付	式	1		8,710,000	
		輸送及梱包費	,	1		5,486,000	
		小 計				58,757,100	

番 号	名 称 ・ 形 状 寸 法	単 位	数 量	単 価	金 額	備 考
8-13	木製建具工事					
	ベニアアラ ツシムドテ	ヶ所	2	27,000	54,000	
	高閉 片開	"	3	12,000	36,000	
	"	"	12	8,800	105,600	
	"	"	2	7,500	15,000	
	建具金物 (WD1用)	"	2	8,000	16,000	
	"	"	3	4,000	12,000	
	(WD2用)	"				
	(WD3) (WD4)用	"	14	3,500	49,000	
	小 計				287,600	

番号	名称・形状寸法	単位	数量	単価	金額	備考
8-14	硝子工事 網入型ガラス	m ²	994	4950	4,920,300	
	小計				4,920,300	

番	号	名 称	形 状	寸 法	单 位	数 量	单 价	金 额	備 考
8-15		架 梁 工 事							
		○	P	鋼製懸具	m ²	1,537	800	1,229,600	
		,		鉄部	"	2,430	650	1,579,500	
		,		鉄骨	"	1,870	650	1,215,500	
		,		木製懸具	"	74	850	62,900	
	E		P	ボ-ド,モルタル	"	1,360	800	1,088,000	
		小 計						5,175,500	

番 号	名 称 ・ 形 状 寸 法	単 位	数 量	単 価	金 額	備 考
8-16	内 装 工 事					
	巾 木 ビ ニ ル	m	180	420	75,600	
	敷 A.C.S ボード 9mm	m ²	668	2,400	1,603,200	
	天 井 “ 9mm	“	142	2,400	340,800	
	天 井 ジ ア サ ム ボ 9mm	“	385	1,000	385,000	
	一 折 版 ク ラ ス ク ー 30mm	“	6,980	2,000	13,960,000	
	壁 ・ 二 吹 付 ク ラ ス ク ー 50mm	“	155	2,400	372,000	
	小 計				16,736,600	

番 号	名 称 ・ 形 状 寸 法	単 位	数 量	単 価	金 額	備 考
8-17	業 工 事 シャア-窓ビニール カーテン及レール W H 900×1,900 ロフカー-窓スク リ-ン 5,000×2,000 ア ッ ク 板 3×607ツク共 ボ ス ト ガ ー ド シ ン ク 蓋 共		3 8 80 22 6	7,000 100,000 1,000 12,200 7,000	21,000 800,000 80,000 268,400 42,000 1,211,400	
	小 計					

番 号	名 称 · 形 状 寸 法	单 位	数 量	单 价	金 额	備 考
P A R T S S T O R A G E						
9-1	皿 接 仮 設 工 事	式	1		4,074,400	
9-2	土 工	"	1		280,6560	
9-3	坑 打 工 事	"	1		9,633,600	
9-4	コンクリート工事	"	1		7,991,630	
9-5	鉄 筋 工 事	"	1		3,318,400	
9-6	鉄 骨 工 事	"	1		50,785,150	
9-7	組 積 工 事	"	1		1,452,500	
9-8	石 工 事	"	1		54,000	
9-9	礎 根 及 金 属 工 事	"	1		23,374,270	
9-10	左 官 工 事	"	1		1,900,000	
9-11	金 属 製 爆 炸 工 事	"	1		12,697,000	
9-12	硝 子 工 事	"	1		1,366,990	
9-13	漆 工 事	"	1		3,651,550	
9-14	内 装 工 事	"	1		10,381,860	
9-15	雑 工 事	"	1		675,000	
	計				134,162,910	

番 号	名 称 · 形 状 · 寸 法	单 位	数 量	单 价	金 额	備 考
9 - 1	直接仮設工事					
	水盛遺形量出	式	1		396,700	
	足場損料 外部	"	1		1,013,500	
	" 内部H5,000	"	1		862,500	
	登り棧橋	"	1		70,000	
	滑溜片付	"	1		1,017,700	
	養生袋	"	1		414,000	
	載荷瓦除	ヶ所	1		300,000	
	小 計				4,074,400	

番 号	名 称 ・ 形 状 寸 法	単 位	数 量	単 価	金 額	備 考
9-3	杭 打 工 事					
	コンクリート杭 管材及工費 径300	m	1.308	6000	7,848,000	
	鉄 筋	t	188	62000	1,165,600	
	セメント	"	38	13000	494,000	
	ベントナイト	"	3.6	35000	126,000	
	小 計				9,633,600	

番号	名称・形状寸法	単位	数量	単価	金額	備考
9-4	コンクリート工事					
	捨コンクリート	m ³	9.5	11,100	105,450	
	鉄筋	"	173	11,100	1,920,300	
	土間	"	379	11,100	4,206,900	
	2階床	"	16.8	11,100	186,480	
	型	m ²	529	1,700	1,572,500	
	小計				7,991,630	

号	名称·形状寸法	单位	数量	单价	金额	备注
9-5	铁 筋 工 事					
	铁 筋 SD30 D10	t	31.5	68,000	2,142,000	
	" " D13	"	1.3	66,000	85,800	
	" " D19	"	5.3	62,000	328,600	
	加 工 组 立	"	38.1	20,000	762,000	
	小 计				3,318,400	

番 号	名 称 ・ 形 状 寸 法	单 位	数 量	单 价	金 额	備 考
9 - 6	鉄 管 工 事					
	鋼 材 SS41 □ 350	t	24.1	145,000	3,494,500	
	" H 200~700	"	120	84,500	10,140,000	
	" L 75~100	"	13.6	65,500	890,800	
	" C 100	"	14.6	85,000	1,241,000	
	" 電 9~28	"	14.1	85,500	1,205,550	
	" DE 1.2	"	1.8	88,000	158,400	
	" HTB	"	1.8	250,000	450,000	
	加 工 組 立	"	188.2	130,000	24,466,000	
	漆 万 板	"	182.4	11,000	2,006,400	
	ア ン カ ー ホ ー ル ト	m	5130	530	2,718,900	
	" M22×1,000	本	72	1,600	115,200	
	" M20×900	"	96	1,400	134,400	
輸 送 及 梱 包 費	式	1		3,764,000		
小 計					50,785,150	

番 号	名 称 · 形 状 · 寸 法	单 位	数 量	单 价	金 额	備 考
9-7	粗 瓦 工 事 盛 燥 瓦 脊 厚 250 , 厚 76 (市木)	m ² "	80 3	17.500 17.500	1,400,000 52,500	
	小 計				1,452,500	

番 号	名 称 ・ 形 状	法 寸	単 位	数 量	単 価	金 額	備 考
9-8	石 工 基 カウンターマック コンプロック	3,360×600×60	ヶ所	1		54,000	
	小 計					54,000	

番 号	名 称 · 形 状 寸 法	单 位	数 量	单 价	金 额	備 考
9 - 9	風根及金属工事					
	風根折版	m ²	1,997	5,000	9,985,000	
	庇折版	"	130	5,000	650,000	
	タイトラレーム	m	550	950	522,500	
	補強アングル L75×75×6×2400	本	80	3,000	240,000	
	軒樋・オリエン タルメタル 150 200	m	148	6,000	888,000	
	樋 PVC φ100	"	75	2,200	165,000	
	庇水切鉄板 ┌ 延510	"	48.8	2,500	120,750	
	模押鉄板	"	25.6	2,200	56,320	
	外壁鉄板張	m ²	983	2,900	2,850,700	
	越屋根雨押鉄板 ┌ 延415	m	18.8	2,000	37,600	
	" 145 100┌ 延345	"	9.6	1,600	15,360	
	角出鉄板 ┌ 延	"	26.4	1,300	34,320	
	下端雨押へ鉄板 ┌ 延170	"	161.4	900	145,260	
	上部雨押鉄板 ┌ 延150	"	170	800	136,000	
	越屋根下端雨押 鉄板 ┌ 延400	"	74.2	2,000	148,400	
	越屋根上部雨押 鉄板 ┌ 延150	"	53.4	800	42,720	
	窓水切鉄板	"	478	1,000	478,000	
	出入口	"	32.4	1,500	48,500	

番号	名称・形状寸法	単位	数量	単価	金額	備考
	戸	m	100	900	90,000	
	コーキング	m	1,007	600	604,200	
	盛装鉄下地	m ²	245	3,500	857,500	
	天井	m	2,012	1,100	2,213,200	
	天井・壁アルミ 見切	m	497	1,000	497,000	
	キャットウォーク床	m ²	25.4	12,000	304,800	
	手摺 H800	m	63.8	6,500	414,700	
	タラップ H7,000	ヶ所	1		28,000	
	鉄骨階段 1,300×6,000	m	1		175,000	
	スチールパイプ 手摺 H1,100	m	36.2	7,000	253,400	
	面格子(AW4用) 3,600×1,300	ヶ所	1		70,200	
	面格子(AW5用) 3,500×1,300	m	1		68,200	
	ワイヤメッシュ 100×100×3.2φ	m ²	168	200	33,600	
	膨張養生ガス管 φ114.3×2,000	ヶ所	10	9,000	90,000	
	排水桝蓋 300×300	m	10	2,000	20,000	
	輸送及梱包費	式	1		108,940	
	小計				2,337,420	

品名	名称・形状寸法	単位	数量	単価	金額	備考
9-10	左電工事					
	外部巾木モルタル H300	m	122	1,000	120,000	
	" H100	"	40	500	20,000	
	大廻りモルタル遊	m ²	110	1,000	110,000	
	出入口床コンクリート	"	150	450	67,500	
	床コンクリート	"	1,870	450	841,500	
	既モルタル遊	"	486	1,500	729,000	
	枠廻りモルタル遊	m	24	500	12,000	
	小計				1,900,000	

番 号	名 称 · 形 状 寸 法	単 位	数	単 価	金 額	備 考
9-11	金属製器具工等					
AW/1	アルミ 26連引錠及びFix W H 47700×1200	ヶ所	2	1688.400	3376.800	
"/2	20連 36000×1200	"	2	641.800	1283.600	
"/3	14連 26500×1200	"	2	918.000	1836.000	
"/4	4連 6970×1200	"	1		128.400	
"/5	" 6750×1200	"	1		138.400	
"/6	2連 3000×1100	"	1		55.000	
SD/1	スカー 商開アングル戸 3200×3000	"	3	472.300	1416.900	
"/2	" 2000×3000	"	2	301.800	603.600	
"/3	商開窓入アック 2000×2000	"	1		222.300	
"/4	片開窓入アック 800×2000	"	1		72.000	
	取 付	式	1		2143.000	
	輸出及梱包費	"	1		1421.000	
	小 計				12697.000	

番 号	名 称 ・ 形 状 寸 法	单 位	数 量	单 价	金 額	備 考
9-12	硝 子 工 事					
	透 明 ガラス 5mm	m ²	20	3,700	74,000	
	型 ガラス 4mm	"	0.4	2,600	1,040	
	絶 入 型 ガラス 6.8mm	"	261	4,950	1,291,950	
	小 計				1,366,990	

号	名称·形状·尺寸	单位	数量	单	值	金	额	备	考
9-13	漆工								
	○ P 鋼製器具	m ²	133		800		106,400		
	“ 铁部	“	231		650		150,150		
	“ 铁骨	“	1,548		650		1,006,200		
	E P K-N	“	2,986		800		2,388,800		
	小 計						3,651,550		

番号	名称・形状寸法	単位	数量	単価	金額	備	考
9-14	内装工事						
	巾木ビニール	m	53	420	22,260		
	取入.C.Sボード 9mm	m ²	974	2,400	233,760		
	天井ジブサム材 9mm	㎡	2,012	1,000	2,012,000		
	折取クラスター 30mm	㎡	3,005	2,000	6,010,000		
	小計				10,381,860		

番 号	名 称 ・ 形 状 寸 法	単 位	数 量	単 価	金 額	備 考
9-15	雑 工 事 ルーフフアン架台 減 配 下 14,300×3,85	ヶ所	5	25,000	125,000	
	小 計		1		550,000	
					675,000	

番号	名称・形状寸法	単位	数量	単価	金額	備考
10 RETREADING AND METAL CASTING FACTORY						
10-1	風板假設工事	式	1		3,499,700	
10-2	土工	"	1		2,184,180	
10-3	杭打工事	"	1		10,074,600	
10-4	コンクリート工事	"	1		7,486,180	
10-5	鉄筋工事	"	1		2,793,200	
10-6	鉄骨工事	"	1		47,951,800	
10-7	組板工事	"	1		1,855,000	
10-8	石工	"	1		511,100	
10-9	タイル工事	"	1		374,000	
10-10	屋根及金属工事	"	1		19,663,680	
10-11	左官工事	"	1		201,4850	
10-12	金属製器具工事	"	1		18,402,500	
10-13	木製器具工事	"	1		218,000	
10-14	硝子工	"	1		1,182,200	
10-15	塗装工事	"	1		5,180,350	
10-16	内装工事	"	1		7,478,580	
10-17	雑工	"	1		338,000	
	計				181,107,920	

番号	名称・形状寸法	単位	数量	単価	金額	備	考
10-1	直接仮設工事						
	水盛渡形	式	1		801,800		
	足端損料 外部	"	1		895,400		
	" 内部	"	1		726,500		
	送り棧橋	"	1		70,000		
	浴形片付	"	1		857,300		
	養生費	"	1		848,700		
	観荷試験	加所	1		800,000		
	小計				3,499,700		

番 号	名 称 · 形 状 寸 法	单 位	数 量	单 价	金 额	備 考
10-2	工 事					
	根 切	m ²	1,119	110	123,090	
	型 反	"	665	110	73,150	
	残土処分	"	454	110	49,940	
	煤瓦地盤 不礎	m ²	224	600	134,400	
	"	"	1,200	1,300	1,560,000	
	"	"	108	950	102,600	
	"	m	1,300	1,300	91,000	
	小 計				2,184,180	

番 号	名 称 ・ 形 状 寸 法	単 位	数 量	単 価	金 額	備 考
10-3	杭 打 工 事					
	コンクリート杭 管材及工費φ300	m	1.868	6,000	8,708,000	
	鉄 筋	t	19.7	62,000	1,221,400	
	セメント	"	89.4	13,000	5,122,000	
	ベントナイト	"	3.8	35,000	133,000	
	小 計				10,074,600	

番号	名称・形状寸法	単位	数量	単価	金額	備考
10-4	コンクリート工事					
	コンクリート	m ²	11.2	11,100	124,820	
	鉄筋	"	189	11,100	2,097,900	
	土間	"	258	11,100	2,808,800	
	機械基礎	"	245	11,100	2,719,500	
	2階床	"	16.1	11,100	178,710	
	型枠	m ²	1,010	1,700	1,717,000	
	" 機械基礎	"	140	1,700	238,000	
	小 計				7,436,180	

卷号	名称·形状寸法	单位	数量	单价	金额	备注
10-5	铁筋工事					
	铁筋 SD30 D10	t	23.4	63,000	1,591,200	
	" " D13	"	1.8	66,000	85,800	
	" " D16.D19	"	6.1	62,000	378,200	
	加工组立	"	30.8	20,000	616,000	
	机械基础用 SD30 D10	"	0.8	68,000	54,400	
	" " D13	"	0.6	66,000	39,600	
	加工组立	"	1.4	20,000	28,000	
	小 计				2,793,200	

番号	名称・形状寸法	単位	数量	単価	金額	備考
10-6	鉄骨工事					
	鋼材 □ 850	t	23.4	145,000	3,893,000	
	" H 200~700	"	109.8	84,500	9,278,100	
	" L 75~100	"	13.5	65,500	884,250	
	" C 100	"	12.2	85,000	1,037,000	
	" BE 9~28	"	14.7	85,500	1,256,850	
	" DE 1.2	"	1.8	88,000	158,400	
	" HTB	"	3.4	250,000	850,000	
	加工組立	"	175.4	180,000	2,280,200	
	感方	"	178	11,000	1,903,000	
	溶板	m	5,040	580	2,671,200	
	アンカーボルト M20×900	本	102	1,400	142,800	
	" M22×1,000	"	72	1,600	115,200	
	輸送及梱包費	式	1		3,460,000	
	小計				47,951,800	

号	名称·形状·尺寸	单位	数量	单价	金额	备注
10-7	粗工率					
	壁架瓦板 厚230	m ²	108	17.500	1.802.500	
	" 厚 (巾木)	"	8	17.500	52.500	
	小 計				1.855.000	

番 号	名 称 ・ 形 状 寸 法	単 位	数 量	単 価	金 額	備 考
10-8	石 工 事					
	クラゾンブロック 便所隔	㎡	1.85	25,000	462,500	
	" " 300×1.200	カ所	3	16,200	48,600	
	小 計				511,100	

番	号	名 称 ・ 形 状 寸 法	単 位	数 量	単 価	金 額	備 考
10-9		タイル工事					
		床モザイクタイル	m ²	80	5,000	150,000	
		壁100角タイル	"	40	5,600	224,000	
		小 計				374,000	

番 号	名 称・形 状・寸 法	单 位	数 量	单 价	金 額	備 考
10-10	屋根及金属工事					
	屋根折版	m ²	1,568	5,000	7,840,000	
	庇折版	"	36	5,000	180,000	
	タイトフレーム	m	405	950	384,000	
	補強アングル L75×75×6×2400	本	68	3,000	204,000	
	軒樋オリエンタルメタル	m	95	6,000	570,000	
	型 樋 PVC φ100	"	84	2,200	184,800	
	庇水切鉄板 L 延510	"	18	2,500	45,000	
	煤押鉄板	"	20	2,200	44,000	
	外壁鉄板張	m ²	790	2,900	2,291,000	
	越壁根筋押鉄板 L 延415	m	18	2,000	36,000	
	" 100 L 100 延845	"	9.6	1,600	15,360	
	角当鉄板 L 延	"	26.4	1,300	34,320	
	下端雨押へ鉄板 L 延170	"	130	900	117,000	
	上部雨押鉄板 L 延150	"	151	800	120,800	
	越壁根下端雨押鉄板 L 延400	"	7.4	2,000	14,800	
	" 上部 "	"	5.4	800	4,320	
	窓水切鉄板	"	588	1,000	588,000	
	出入口 "	"	72	1,500	108,000	

番号	名称・形状寸法	単位	数量	単価	金額	備考
	面戸	m	90	900	81,000	
	コーキング	"	1,100	600	660,000	
	壁礎築下地	m ²	588	3,500	1,883,000	
	天井 "	"	174	1,100	191,400	
	天井、壁アルミ見切	m	1,140	1,000	1,140,000	
	キャットウォーク床	m ²	46	12,000	552,000	
	" 手摺	m	64	6,500	416,000	
	タラップ H7,000	カ所	1		28,000	
	飲食階段 1,450×5,500	"	1		185,000	
	同スチールパイプ手摺	m	6	7,000	42,000	
	ルーパー W H 18,000×2,000	カ所	1		540,000	
	ワイヤメッシュ	m ²	160	200	32,000	
	壁種養生ガス管 φ114.3×2,000	カ所	12	9,000	108,000	
	排水弁蓋 800×800	"	12	2,000	24,000	
	輸送及梱包費	式	1		881,680	
	小計				19,663,680	

番	号	名 称 ・ 形 状 寸 法	単 位	数 量	単 価	金 額	備 考
10-II	左	置 工 事					
		外壁巾木モルタル H300	m	140	1,000	140,000	
		出入口床コンクリート金コブ仕上	m ²	128	450	57,600	
		穴廻りモルタル塗	"	108	1,000	108,000	
		床コンクリート金コブ仕上	"	1,080	450	486,000	
		床モルタル塗	"	188	1,000	188,000	
		盤 "	"	698	1,500	1,039,500	
		機械基礎コンクリートコブ仕上	"	45	450	20,250	
		押廻りモルタル詰	m	51	500	25,500	
		小 計				2,014,850	

番号	名称・形状寸法	単位	数量	単価	金額	備考
10-12	金属製建具工事					
	AW/1 W H 9,000×1,200	カ所	5	183,700	918,500	
	" / 1 "	"	2	231,100	462,200	
	" / 2 "	"	6	239,700	1,438,200	
	" / 2' "	"	6	409,200	2,455,200	
	" / 3' "	"	14	177,400	2,483,600	
	" / 4 "	"	1		165,000	
	" / 5 "	"	2	83,200	166,400	
	" / 6 "	"	3	59,600	178,800	
	SD/1 スチールブロック 1,600×2800	"	1		153,700	
	" / 2 スチールブロック "	"	1		148,400	
	" / 3 "	"	2	319,700	639,400	
	" / 4 "	"	4	594,600	2,378,400	
	" / 5 "	"	3	75,100	225,300	
	" / 6 "	"	2	140,700	281,400	
	" / 7 "	"	1		418,600	
	" / 8 "	"	1		444,200	
	木製扉用スチール枠 WD1用 WD2用	"	3	28,300	84,900	
	" WD3	"	1		24,900	

番 号	名 称 · 形 状 寸 法	单 位	数 量	单 价	金 额	備 考
	取 付	式	1		2,985,000	
	輸送及梱包費	"	1		235,000	
	小 計				18,402,500	

番号	名称・形状寸法	単位	数量	単価	金額	備考
10-13	木製建具工事					
	WD/1 両開窓入り 1,600×2,000	カ所	2	3,300	66,000	
	" / 2 " 窓入り	"	1		27,000	
	" / 3 " 片開窓入り 800×2,000	"	1		16,500	
	" / 4 " " 600×1,950	"	3	8,600	25,800	
	" / 5 " " "	"	2	8,600	17,200	
	建具金物 (WD1, WD2)	"	3	12,500	37,500	
	" " WD8	"	1		10,500	
	" " WD4, WD5	"	5	3,500	17,500	
	小計				218,000	

番号	名称・形状寸法	単位	数量	単価	金額	備	考
10-14	硝子工事						
	透明ガラス 5mm	m ²	9	3,700	33,300		
	型 "	"	4	2,600	10,400		
	網入型 "	"	280	4,950	1,188,500		
	小計				1,182,200		

番号	名称・形状寸法	单位	数量	单价	金额	備	考
10-15	塗装工事						
	OP 網器具	m	292	800	233,600		
	" 鉄部	"	740	650	481,000		
	" 鉄骨	"	5,250	650	3,412,500		
	" 木器具	"	41	350	8,4850		
	EP 水-1, 水-2, 水-3	"	1,278	800	1,018,400		
	小計				5,180,850		

番 号	名 称 ・ 形 状 寸 法	单 位	数 量	单 価	金 額	備 考
10-16	内 装 工 事					
	巾木ビニール	m	99	420	41,580	
	壁A.C.Sボード	m ²	1,073	2400	2580,000	
	天井 "	"	80	2400	72,000	
	天井ジブナムボード	"	145	1,000	145,000	
	折敷グラスフェル吹付	"	2,820	2,000	4,640,000	
	小 計				7,478,580	

番 号	名 称 ・ 形 状 ・ 寸 法	単 位	数 量	単 価	金 額	備 考
10-17	油 工 事					
	シャワー室ビニールカーテン及レール W H 1,000×1,900	カ所	2	7,000	14,000	
	ロッカー室 スクリーン 4,000×2,000	"	2	80,000	160,000	
	" フック掛 取3×60 フック共	m	89	1,000	89,000	
	フアン架台	カ所	5	25,000	125,000	
	小 計				388,000	

番 号	名 称 · 形 状 寸 法	单 位	数 量	单 价	金 额	備 考
11	C A R W A S H E R					
	板 設	式	1		148,113	
	根 切	m ²	298.0	110	32,780	
	地 戻	"	47.0	110	5,170	
	残 土 処 分	"	251.0	110	26,510	
	砂 敷	"	742	350	259,700	
	煉 瓦 敷	"	781.5	600	468,900	
	鉄 筋 コ ン ク リ ー ト	"	1,290	1,100	1,431,900	
	型 枠	m ²	246.0	1,700	418,200	
	異 型 鉄 筋	t	4.1	68,000	278,800	
		"	0.18	62,000	11,160	
	鉄 筋 加 工 組 立	"	5.28	20,000	105,600	
	側 管	kg	948.0	85	80,580	
	側 板	"	373	86	32,078	
	芯 接	m	13.6	530	7,208	
ア ン カ ー ボ ル ト	本	40	1,000	40,000		
工 場 加 工 費	kg	1,321.0	130	171,730		
現 場 施 工 費	"	1,321.0	11	14,531		
送 費	式	1		25,000		

番	号	名 称 ・ 形 状 寸 法	単 位	数 量	単 価	金 額	備 考
		煉 瓦 雜 化 粧	m ²	41.9	17,500	733,250	
		灰 コ ン ク リ ー ト	m ²	537.0	450	241,650	
		床 モ ル タ ル 金 コ ナ	m	32.4	1,000	32,400	
		手 扣 ス タ ー ル ベ イ プ H=800	m	188	3,000	564,000	
		ベ ー ス 下 モ ル タ ル	m ²	3.6	2,000	7,200	
		グ レ ー テ ン グ W=400	m	56.0	12,500	700,000	
		500×1,000	枚	4	16,000	64,000	
		鉄 部 O.P 塗	m ²	215.8	800	172,640	
		計				6,073,100	

番号	名称・形状寸法	単位	数量	単価	金額	備	考
12	PANT GRESE & OIL STORAGE						
	板	改	式	1		172,520	
	板	切	m ²	141.0	110	15,510	
	抑	灰	"	88.2	110	9,702	
	残	処分	"	52.8	110	5,808	
	砂	敷	"	282	350	98,700	
	煤	敷	"	32	600	19,200	
		基礎下	"				
		土間下	m ²	216	600	129,600	
		犬走り下	"	11	600	6,600	
			m ²	2.4	11,100	26,640	
		捨コンクリート	"	27.4	11,100	304,140	
		鉄筋	"	71.5	11,100	793,650	
		型	m ²	603.0	1,700	1,025,100	
		異型鉄筋	t	4.2	68,000	285,600	
			"	0.38	66,000	25,080	
			"	4.0	62,000	248,000	
	鉄筋加工組立	"	8.58	20,000	171,600		
	煉瓦化粧	m ²	33.7	17,500	589,750		
	床コンクリート	m ²	143.7	450	46,665		

番 号	名 称 ・ 形 状 寸 法	単 位	数 量	単 価	金 額	備 考
	厚板クイムコン	m ²	108.7	850	92,395	
	磁具廻りモルタ	m	51.6	500	25,800	
	筧木コンクリート W=160	"	66.9	250	16,725	
SD/1	スチールブラック 1.92×2.0 組入	ヶ所	2	198,500	397,000	
AW/1	引 流 窓 1.94×1.05	"	6	45,000	270,000	
	磁具廻りコンクリート	m	51.6	600	30,960	
	獅子クワイヤー t=6.8	m ²	14.1	4,950	69,795	
	鉄部 O.P 塗 磁具	"	20.7	800	16,560	
	厚板折 版	"	312.8	6,000	1,876,800	
		kg	430.0	200	86,000	
	地耐力試験	式	1		200,000	
	計				7,073,900	

番 号	名 称・形 状・寸 法	単 位	数 量	単 価	金 額	備 考
13	SUB STATION					
	仮 設	式	1		146,823	
	根 切	m ²	123.1	110	13,541	
	埋 戻	"	83.5	110	9,185	
	残 土 処 分	"	39.6	110	4,356	
	砂 敷	m ²	179	350	62,650	
	煉 瓦 敷	"	27.5	600	16,500	
	"	"	185	600	111,000	
	"	"	5.3	600	3,180	
	捨コンクリート	"	2.2	11,100	24,420	
	土間コンクリート	"	23.5	11,100	260,850	
	鉄筋コンクリート	"	53.1	11,100	589,410	
	型 枠	m ²	472.0	1,700	802,400	
	角 型 鉄 筋 D10	t	4.53	68,000	308,040	
	"	"	3.67	62,000	227,540	
	鉄筋加工組立	"	8.2	20,000	164,000	
	煉 瓦 積 化 粧	m ²	45.4	17,500	794,500	
	床コンクリート	m ²	117.5	450	52,875	
床モルタル金ゴサ	"	8.0	1,000	8,000		

番 号	名 称 ・ 形 状 寸 法	単 位	数 量	単 価	金 額	備 考
	炭素クワイムコン	m ²	117.5	850	99,875	
	導具廻りモルタル	m	88.3	500	44,150	
	筭木コンクリート W=160	m	44.3	250	11,075	
SD/1	スチールブラケット 0.8×2.0	ヶ所	1		140,000	
SD/2	スチールブラケット 0.8×2.0 預入	ヶ所	1		104,500	
SD/3	スチールブラケット 2.5×3.97 預入 Fix	ヶ所	1		422,800	
AW/1	引込 2.47×1.2	ヶ所	1		88,200	
AW/2	引込 1.2×1.2	ヶ所	1		40,700	
AW/3	Fix 2.5×0.4	ヶ所	4	174,500	698,000	
AG/1	引込 2.5×0.4	ヶ所	5	88,200	441,000	
	導具廻りコンクリート	m	82.7	600	49,620	
	硝子クワイヤ t=6.8	m ²	9.4	4950	46,530	
	硝子トーマスイ t=4	m	0.4	3,000	1,200	
	鉄部 O P 塗	m	37.9	800	30,320	
	地耐力試験費	式	1		20,000.0	
	計				6,005,000	

番 号	名 称 · 形 状 寸 法	单 位	数 量	单 价	金 額	備 考
14	W A T C H I M A N					
	假 設	式	1		8,093	
	根 切	m ²	13.1	110	1,441	
	地 灰	"	8.6	110	946	
	残 土 処 分	"	4.5	110	495	
	砂	m ³	15	350	5,250	
	煤 瓦	"	35.5	600	21,300	
	鉄 筋 コ ン ク リ ー ト	m ²	0.6	11,100	6,660	
	型 枠	m ²	3.0	1,700	5,100	
	鋼 管	kg	303.0	85	25,755	
	H 形 鋼	"	159	85	13,515	
	平 鋼	"	13.4	86	1,152	
	靴 盤 形 鋼	"	23.0	65	1,495	
	鋼 板	"	89.5	85	7,607	
	丸 鋼 16φ	"	34.5	68	2,346	
	H · T · B 溶	"	4.4	250	1,100	
タ ー ン ペ ッ ク ル	m	31.3	530	16,589		
タ ン カ ー ボ ル ト	組	10	2,500	25,000		
タ ン カ ー ボ ル ト	本	16	750	12,000		

番号	名称・形状寸法	単位	数量	単価	金額	備考
	ベース下モンタン	m ²	0.6	2000	1,200	
	工場加工費	kg	622.4	130	80,912	
	現場溶方費	kg	626.8	111	6,894	
	運搬費	式	1		20,000	
	灰コンクリート	m ³	1.4	450	630	
	ブロックプレート	kg	47.1	100	4,710	
	風板折版	m ²	5.8	6,000	34,800	
	パイプスチール 42.7φ 厚5 股付	ヶ所	1		7,500	
	パイプスチール 60.5φ	m	8.2	1,500	12,300	
	パイプスチール t=25	m ²	1.6	950	1,520	
	鉄部O.P.塗	kg	5.5	800	4,400	
	小計				330,710	
	計		8	330,710	264,5680	

番 号	名 称・形 状・寸 法	単 位	数 量	単 価	金 額	備 考
15	G A S S T A T I O N					
	假 設	式	1		42850	
	概 算	m ²	138.5	110	15,235	
	埋 設	"	44.6	110	4,906	
	残 土 処 分	"	93.9	110	10,329	
	砂	m ²	385	350	134,750	
	煉 瓦	"	225	600	135,000	
	鉄 筋 コ ン ク リ ー ト	m ²	33.4	11,100	370,740	
	型	m ²	51.3	1,700	87,210	
	異 型 鉄 筋	"	4.64	68,000	315,520	
	"	"	0.1	66,000	6,600	
	鉄 筋 加 工 組 立	"	4.74	20,000	94,800	
	床 コ ン ク リ ー ト	m ²	100.0	450	45,000	
	ビ ッ ト 内 防水 モ ル タ ル	"	40.4	1,300	52,520	
	EX P A S P A R T コ ン ク リ ー ト	m	18.8	300	5,640	
ビ ッ ト 蓋	ヶ 所	1		28,000		
"	"	2	10,000	20,000		
排 水 溝 蓋	枚	31	12,500	387,500		
計					1,756,600	

番 号	名 称 ・ 形 状 寸 法	単 位	数 量	単 価	金 額	備 考
16	EXTERIOR WORK					
16-1	ポンプ小屋	式	1		473,700	
16-2	池	"	1		298,700	
16-3	門	"	1		1,728,660	1ヶ所
16-4	"	"	1		3,340,200	3ヶ所
16-5	グリ-ストクラブ	"	1		97,000	
16-6	"	"	1		59,430	
16-7	配管	"	1		200,690	7ヶ所
16-8	"	"	1		112,650	5ヶ所
16-9	"	"	1		254,000	2ヶ所
16-10	ピット	"	1		703,000	19ヶ所
16-11	P.V.C.パイプ	"	1		789,000	50m
16-12	グレーチング	"	1		12,875,000	1.030㎡
16-13	レンガ舗装	"	1		123,593,400	
16-14	アスファルト舗装	"	1		47,883,675	
16-15	コンクリート	"	1		17,252,800	
16-16	コンクリート	"	1		9,835,380	
16-17	舗装	"	1		11,240,400	
16-18	ガソリンスタンド	"	1		291,210	

番 号	名 称 · 形 状 · 寸 法	单 位	数 量	单 价	金 额	備 考
16-19	排 油 機	式	1		494,720	2ヶ所
16-20	給 水 塔 WATER TANK -TOWER		1		26,400,000	
	計				149,378,555	

番 号	名 称 ・ 形 状 寸 法	単 位	数 量	単 価	金 額	備 考
16-1	ボンプ小屋					
	仮設	式	1		11,592	
	板	m ²	6.2	110	682	
	塊	"	1.4	110	154	
	残土処分	"	4.8	110	528	
	砂	"	22	350	7,700	
	煤	"	22.5	600	13,500	
	土間コンクリート	"	2.8	1,100	3,080	
	鉄筋コンクリート	"	5.6	1,100	6,160	
	砂	m ²	9.8	1,700	16,660	
	異型鉄筋	kg	130	68	8,840	
	"	"	92	62	5,704	
	鉄筋加工組立	"	222.0	20	4,440	
	煤	m ²	0.3	20,000	6,000	
	"	"	3.7	17,500	64,750	
	灰コンクリート	m ²	10.5	450	4,725	
	腐板折版	"	12.9	6,000	77,400	
	トンカーボルト	本	8	1,000	8,000	
	平	kg	20.0	86	1,720	

番号	名称・形状・寸法	単位	数量	単価	金額	備考
	廻りモルタル	kg	17.0	65	1,105	
	廻りモルタル	m	3.2	500	1,600	
SD/1	スチールフラック 800×2000	ヶ所	1		140,000	
	廻りコンクリート	m	3.2	600	1,920	
	鉄部 O.P 塗 漆 器具	m ²	4.3	800	3,440	
	小計				473,700	

番 号	名 称 ・ 形 状 寸 法	单 位	数 量	单 价	金 額	備 考
16-2	池	式	1		72842	
	仮 設 費 切	m ²	772.4	110	84964	
	根 堀	"	26.1	110	2871	
	残 土 処 分	"	746.3	110	82093	
	煉 瓦 敷	m ²	63	600	37800	
	鉄筋コンクリート	m ²	5.3	11100	58830	
	型 枠	m ²	26.7	1700	45390	
	異 型 鉄 筋 D10	t	0.27	68000	18360	
	鉄筋加工組立	"	0.27	20000	5400	
	煉 瓦 敷 化粧	m ²	0.7	17500	12250	
	化粧	"	25.0	17500	437500	
	セ ル タ ル 塗 t=20	m ²	10.6	1500	15900	レンガ下
	池 クラス入セルタ ル 塗 t=50	"	845.4	2500	2113500	
	小 計				2987700	

番 号	名 称・形 状・寸 法	单 位	数 量	单 价	金 額	備 考
.16-3	門 扉 (1)	式	1		42,169	
	仮設工本切	m ²	9.69	110	1,065	
	埋	"	2.19	110	240	
	残土処分	"	7.5	110	825	
	鉄筋コンクリート	"	7.73	11,100	85,803	
	型	m ²	8.76	1,700	14,892	
	真型鉄筋	kg	234.0	68	15,912	
	"	"	559.0	66	36,894	
	加工組立	"	793.0	20	15,860	
	門 扉 W H (3.5+3.5) × 2.4	組	1		1,515,000	
	小 計				1,728,660	

番	号	名 称 ・ 形 状 寸 法	单 位	数 量	单 价	金 額	備 考
16-4		門 扉 (2)					
		仮 設 工 事	式	1		27,185	
		根 切	m ²	7.19	110	790	
		埋 戻	"	1.69	110	185	
		残 土 処 分	"	5.5	110	605	
		鉄筋コンクリート	"	5.67	11,100	62,937	
		砂 利	m ³	6.7	1,700	11,390	
		炭 酸 鉄 筋 D10	kg	171.0	68	11,628	
		" D13	"	410.0	66	27,060	
		加 工 組 立	"	581.0	20	11,620	
		門 扉 W ^H (2.5+2.5) x 7.4	組	1		960,000	
		小 計				1,113,400	
		計	ヶ所	3		3,340,200	

番号	名称・形状寸法	単位	数量	単価	金額	備考
16-5	グリーストラップ (1)					
	仮設工事	m ²	11.5	110	2332	
	根切	m ²	7.3	110	1,265	
	埋戻	m ²	4.23	110	803	
	残土処分	m ²	4.8	350	465	
	砂敷	m ²	5.2	600	1,680	
	煉瓦敷	m ²	1.65	1,100	3,120	
	鉄筋コンクリート	m ²	15.04	1,700	18,915	
	型枠	kg	139.0	68	25,568	
	異型鉄筋 D10	m	139.0	20	9,452	
	加工組立	m ²	1.45	1,000	2,780	
	床モルタル金ゴテ	m ²	6.1	1,500	1,450	
	壁	ヶ所	1		9,150	
	蓋スナール型 -3.2 1.48x0.98	m ²	16.4	800	7,500	
	鉄部 O.P 造				13,120	
	小計				97,000	

番 号	名 称 ・ 形 状 寸 法	単 位	数 量	単 価	金 額	備 考
16-6	グリース トランプ (2)	式	1		1,449	
	仮設工事	m ²	7.0	110	770	
	根切	"	4.66	110	512	
	埋戻	"	2.34	110	257	
	残土処分	m ³	3.3	350	1,155	
	砂敷	"	3.4	600	2,040	
	煤瓦敷	m ²	1.25	1,100	1,387.5	
	鉄筋コンクリート	m ²	9.2	1,700	15,640	
	型	kg	10.50	68	714.0	
	異型鉄筋 D10	"	10.50	20	210.0	
	加工組立	m ²	0.79	1,000	790	
	灰モルタル金ゴテ	"	3.54	1,500	5,310	
	壁	ヶ所	1		7,000	
	蒸スナール製 -32 1.08x0.73	m ²	1.74	800	1,392	
	鉄部 O.P 造					
	小 計				59,430	

番 号	名 称・形 状 寸 法	単 位	数 量	単 価	金 額	備 考
16-7	配管架(1)	式	1		694	
	仮工 切	m ²	2.47	110	271	
	埋 戻	m ²	2.0	110	220	
	残土処分	m ²	0.47	110	51	
	砂 敷	m ²	1	350	350	
	煤 瓦 敷	m ²	1.1	600	660	
	コンクリート	m ²	0.56	11,100	6,216	
	型 枠	m ²	2.23	1,700	3,791	
	パイプ $\phi 60.5 \times 3.2$	kg	47.5	250	11,875	
	鉄部 O.P 塗	m ²	1.6	800	1,280	
	ベースプレート R6	kg	12.4	250	3,100	
	コンクリートヲチ	m ²	0.36	450	162	
	小 計					
	計	ヶ所	7		200,690	

番 号	名 称 ・ 形 状 寸 法	単 位	数 量	単 価	金 額	備 考
16-8	配 管 架 (2)	式	1		547	
	板 設 工 事	m ²	2.47	110	271	
	根 切	m	2.0	110	220	
	坑 戻 分	m	0.47	110	51	
	残 土 処 分	m ²	1	350	350	
	砂 敷	m	1.1	600	660	
	煤 瓦 敷	m	0.56	11,100	6,216	
	コ ン ク リ ー ト	m	2.26	1,700	3,842	
	型 枠	kg	28.5	250	7,125	
	ベ イ プ $\phi 60.5 \times 3.2$	m ²	0.8	800	640	
	鉄 掘 O.P 遊	kg	12.4	250	3,100	
	ベ ー ス プ レ ー ト R26	m ²	0.36	450	162	
	コ ン ク リ ー ト コ ン				22,530	
	小 計					
	計	ヶ 所	5	22,530	112,650	

番 号	名 称 ・ 形 状 寸 法	単 位	数 量	単 価	金 額	備 考
16-9	配 管 架 (3)	式	1		3,104	
	板 設 工 型 切	m ²	5.27	110	579	
	埋 戻 灰 分	"	4.2	110	462	
	残 土 処 分	"	1.07	110	117	
	砂 敷	"	2.2	350	770	
	煉 瓦 敷	"	2.3	600	1,380	
	コンクリート	"	0.78	1,100	8,658	
	型 枠	m ²	4.84	1,700	8,228	
	パイプ	kg	350.0	250	87,500	
	鉄部 O.P 塗	m ²	8.9	800	7,120	
	ベースプレート B6	kg	35.6	250	8,900	
	コンクリートコナ	m ³	0.85	450	382	
	小 計				127,200	
	計	ヶ所	2	127,200	254,400	

番 考	名 称 ・ 形 状 寸 法	単 位	数 量	単 価	金 額	備 考
16-10	ピ ッ ト	式	1		930	
	仮 設 工 事 切 取	m ²	5.13	110	564	
	埋 込 土 処 分 敷	m	3.8	110	418	
	砂 敷	m ²	1.33	110	146	
	煉 瓦 敷	m ²	2	350	700	
	鉄筋コンクリート	m ²	2.1	600	1,260	
	型 枠	m ²	0.62	11,100	6,882	
	鉄筋 鉄 筋	kg	6.63	1,700	11,271	
	型 枠 鉄 筋 D10		18.9	68	1,285	
	型 枠 鉄 筋 D13		4.2	66	277	
	加 工 組 立		23.1	20	462	
	内 部 モ ル タ ル 塗	m ²	2.8	1,200	3,360	
	ク レー ナ ン グ	ヶ 所	1	10,000	10,000	
	小 計				37,000	
	計	ヶ 所	19	37,000	703,000	

番 号	名 称 ・ 形 状 寸 法	単 位	数 量	単 価	金 額	備 考
16-11	P.V.C.パイプ					
	仮設工事	式	1		380	
	根切	m ²	1.27	110	139	
	埋戻	"	0.63	110	69	
	残土処分	"	0.64	110	70	
	砂敷	m ²	1.4	350	490	
	煉瓦敷	"	1.5	600	900	
	鉄筋コンクリート	m ²	0.4	11,100	4,440	
	型枠	m ²	1.13	1,700	1,921	
	員型鉄筋 D10	kg	9.9	68	673	
	加工組立	"	9.9	20	198	
	P.V.C.パイプ Ø400	m	1		6,500	
	小計				15,780	
	計	m	50	15,780	789,000	

番 号	名 称 ・ 形 状 寸 法	単 位	数 量	単 価	金 額	備 考
16-12	グレーチング蓋					
	クレーナ用 400×1000×38	㎡	1		7,200	
	受 金 物	㎡	1		2,100	
	取 付 費	㎡	1		3,200	
	小 計				12,500	
	計	㎡	1.030	12,500	128,750.00	

番 号	名 称 . 形 状 寸 法	单 位	数 量	单 价	金 额	備 考
16-13	レシガ備板	式	1		28	
	仮設工事	m ²	0.35	110	38	
	表土処分	"	0.35	110	38	
	砂	"	1	450	450	
	レンガ敷	"	1	600	600	
	小 計				1,154	
	計	m ²	10.710	1,154	12,359,340	

番号	名称・形状寸法	単位	数量	単価	金額	備	考
16-14	アスファルト舗装						
	仮設工事	式	1			69	
		m ²	0.43	110		47	
	残土処分	m ²	0.43	110		47	
	砂	m ²	1	300		300	
	レンガ	m ²	1	900		900	
	アスファルト舗装 t=76	m ²	1.0	1,500		1,500	
	小計					2,863	
	計	m ²	16,725	2,863		47,883,675	

番 号	名 称・形 状 寸 法	単 位	数 量	単 価	金 額	備 考
16-15	コンクリート製トレンチ	式	1		1,029	
	仮設工事 1.762×1.484	m ²	5.7	110	627	
	根切	"	2.22	110	244	
	埋戻	"	3.48	110	382	
	残土処分	"	0.3	3,500	1,050	
	砂敷	"	0.3	6,000	1,800	
	煉瓦敷	"	0.88	11,100	9,768	
	鉄筋コンクリート	m ²	4.94	1,700	8,466	
	型枠	Kg	35.9	68	2,441	
	扇型鉄筋 D10	"	35.9	20	718	
	加工組立	m ²	0.45	17,500	7,875	
	煉瓦積層普通	m ²	1.5	1,000	1,500	
	内装モルタル金	"	2.36	1,500	3,540	
	内装 "	"	1.76	1,500	2,640	
	外装アスファルト t=76	"			4,2080	
	小計					
	計	m	410	42,080	17,252,800	

番 号	名 称 ・ 形 状 寸 法	単 位	数 量	単 価	金 額	備 考
16-16	コンクリートU字溝(600×300~600)	式	1			
	仮設工事	m	1.18	110	129	
	根埋	"	0.63	110	69	
	残土処分	"	0.55	110	60	
	砂	"	0.12	3500	420	
	煉瓦	"	0.1	6000	600	
	鉄筋コンクリート	"	0.22	11100	2442	
	型	m ²	1.96	1700	3332	
	異型鉄筋 D10	kg	7.4	68	503	
	" D13	"	2.5	66	165	
	加工組立	"	9.9	20	198	
	小計				8115	
	計	m	1.212	8115	9835380	

番 号	名 称・形 状・寸 法	单 位	数 量	单 价	金 額	備 考
16-17	コンクリートU字溝(600×600~800)					
	仮設工事 600×600~800	式	1		312	
	根切	m ²	1.7	110	187	
	埋戻	"	1.03	110	113	
	表土処分	"	0.73	110	80	
	砂敷	"	0.12	3500	420	
	煉瓦敷	"	0.1	6000	600	
	鉄筋コンクリート	"	0.34	11100	3774	
	型枠	m ²	3.5	1700	5950	
	異型鉄筋 D10	kg	18.0	68	1124	
	加工組立	"	18.0	20	360	
	小計				12920	
	計	m	870	12920	11340400	

番 号	名 称 ・ 形 状 寸 法	単 位	数 量	単 価	金 額	備 考
16-18	ガソリントラップ					
	仮設工事	式	1		9,000	
	板切	m ²	30	110	3,300	
	埋戻	"	20	110	2,200	
	残土	"	10	110	1,100	
	レンガ地盤	m ²	9	600	5,400	
	捨コンクリート	m ³	0.5	11,100	5,550	
	鉄筋	"	5.6	11,100	62,160	
	型枠	m ²	42	1,700	71,400	
	鉄筋 D10	"	0.03	68,000	2,040	
	" D13	"	0.61	66,000	40,260	
	加工組立	"	0.64	20,000	12,800	
	鉄製板	ヶ所	1		21,600	
	マンホール	"	1		25,000	
	トラップ	"	1		6,000	
	モルタル防水	m ²	18	1,300	23,400	
	小計				291,210	

番 号	名 称 ・ 形 状 ・ 寸 法	単 位	数 量	単 価	金 額	備 考
16-19	油 槽	式	1		7,000	
	仮 設 工 事 切	m ²	30	110	3,300	
	根 切 戻	"	20	110	2,200	
	埋 戻 土	"	10	110	1,100	
	レンガ地盤	m ²	9	600	5,400	
	コンクリート	m ²	0.5	11,100	5,550	
	鉄筋	"	5.1	11,100	56,610	
	型 枠	m ²	37	1,700	62,900	
	鉄 筋 D10	t	0.03	68,000	2,040	
	" D13	"	0.56	66,000	36,960	
	加工組立	"	0.59	20,000	11,800	
	鉄 製 蓋 640×350	ヶ所	1		27,000	
	タ ラ ッ プ	"	1		6,000	
	モルタル防水	m ²	15	1,300	19,500	
	小 計				247,360	
	計	ヶ所	2	247,360	494,720	

番	号	名 称	形 状	寸 法	单 位	数 量	单 价	金 额	備 考
16-20		給 水 管			式	1		643,522	
		仮 設 費			m ²	288	110	31,680	
		根 切 戻			"	28.5	110	3,135	
		埋 戻 分			"	259.5	110	28,545	
		残 土 処 分			"	15.0	11,100	165,000	
		捨コンクリート			"	138	600	82,800	
		煉 瓦 敷			"	136.0	11,100	1,509,600	
		鉄筋コンクリート			m ²	418.0	1,700	710,600	
		型 枠			"	0.79	68,000	53,720	
		異 型 鉄 筋		D10	"	9.56	66,000	630,960	
		"		D13	"	12.27	62,000	760,740	
		"		D16~D25	"	22.62	20,000	452,400	
		鉄筋加工組立			"	19.5	85,000	1,657,500	
		側 壁			"	22.9	84,500	1,935,050	
		側 溝			"	5.2	84,500	439,400	
		側 溝			"	5.2	85,500	444,600	
		側 溝			"	17.2	88,000	1,513,600	
		側 溝			"	0.9	250,000	225,000	
		H . T . B			"				

番 号	名 称 ・ 形 状 寸 法	単 位	数 量	単 価	金 額	備 考
	接	m	1,983.6	530	1,051,308	
	アンカーボルト 36φ L=1,200	本	64	1,500	96,000	
	” 16φ L=300	”	2	700	1,400	
	ベース下モルタル	m ²	0.1	2,000	200	
	工場加工費	”	70	130,000	9,100,000	
	現場感方費	”	70	11,000	770,000	
	運搬費	式	1		1,420,000	
	煉瓦 覆孔明	m ²	1.0	20,000	20,000	
	床防水モルタル塗	m ²	94.1	1,200	112,920	
	床モルタル塗	”	14.4	1,000	14,400	
	床モルタル基礎 W L H 0.3×0.6×3	ヶ所	1		6,500	
	基礎防水モルタル	m ²	121.1	1,300	157,430	
	感具廻りモルタル W=150	m	23.8	250	5,950	
	感具廻りモルタル	”	5.6	500	2,800	
	感防水モルタル塗	m ²	169.3	1,600	270,880	
	パイプ W=400 L=2.2 5段付	ヶ所	1		15,000	
	マンホール防水型	”	1		28,000	
	ステンシルフック SD/1	”	1		140,000	
	感具廻りコーキ	m	5.6	600	3,360	

番 号	名 称 · 形 状 寸 法	单 位	数 量	单 价	金 额	備 考
	鉄部 O.P 造 (螺具、鉄骨) 地耐力試験費	㎡ 式	2120	800	1,696,000 200,000	
	小 計				2,640,000	

番 号	名 称 · 形 状 寸 法	单 位	数 量	单 价	金 额	備 考
17	予 (ITEMIZE)					
17-1	GENERAL OFFICE BUILDING				201,080	
17-2	CLASS-ROOM & OFFICE BUILDING				70,200	
17-3	DOMITORY				133,380	
17-4	CAFETERIA				63,740	
17-5	TRAINING ROOM				102,500	
17-6	HEAVY REPAIR FACTORY				422,850	
17-7	PARTS STRDGE				354,550	
17-8	RETBREADING & METAL CASTING FACTORY				283,950	
	SUD-TOTAR				1,632,250	

番 号	名 称 ・ 形 状 寸 法	単 位	数 量	単 価	金 額	備 考
17-1	予備品 (GENERAL OFFICE)					
	A.C.S ボード	m ²	34.6	1,800	62,280	
	透明ガラス 5%	"	24.7	3,200	79,040	
	" 6%	"	7.7	3,400	26,180	
	シーリング材 3kg	缶	1.0		5,000	
	セザイクタイル	m ²	2.0	3,000	6,000	
	100角タイル	"	3.2	3,400	10,880	
	器具金物	式	1		11,700	
	小 計				201,080	

番 号	名 称 ・ 形 状 寸 法	単 位	数 量	単 価	金 額	備 考
17-2	予備品 (CLASS-ROOM)					
	A.C.S ボード	m ²	0.7	1,800	1,260	
	透明ガラス 5%	m ²	10.7	3,200	34,240	
	シーリング材 3kg	缶	1		5,000	
	モザイクタイル	m ²	2.0	3,000	6,000	
	100角タイル	m ²	2.0	3,400	6,800	
	器具金物	式	1		16,900	
	小 計				70,200	

番号	名称・形状寸法	単位	数量	単価	金額	備考
17-3	予備品 (DORMITORY)					
	A.C.S ボード	m ²	6.8	1,800	12,240	
	透明ガラス 5%	m ²	19.6	3,200	62,720	
	シーリング材 3kg	缶	1		5,000	
	モザイクタイル	m ²	6.0	3,000	18,000	
	100角タイル	m ²	7.3	3,400	24,820	
	器具金物	式	1		10,600	
	小計				133,390	

番 号	名 称・形 状 寸 法	单 位	数 量	单 价	金 額	備 考
17-4	予備品 (CAFETERIA)					
	A.C.S ボード	m ²	1.0	1,800	1,800	
	透明ガラス 5%	m ²	14.7	3,200	47,040	
	シーリング材 3kg	缶	1.0		5,000	
	モザイクタイル	m ²	1.0	3,000	3,000	
	100角タイル	m ²	1.0	3,400	3,400	
	器具金物	式	1		3,500	
	小 計				63,740	

番 号	名 称 ・ 形 状 寸 法	単 位	数 量	単 価	金 額	備 考
17-5	予備品 (TRAINING ROOM) 透明ガラス 5mm シーリング材 3kg 漆具金物	m ² 缶 式	30 1 1	3200	96000 5000 1500 102500	
	小 計					

番号	名称・形状寸法	単位	数量	単価	金額	備考
17-6	予備品 (HEARY REPAIR FACTORY)					
	シブサムボード	m ²	38.5	400	15,400	
	A.C.S ボード	'	81	1,800	145,800	
	ビニール巾木	m	18	250	4,500	
	網入型ガラス	m ²	49.7	4,300	213,710	
	シーリング材 3kg	缶	1		5,000	
	漆具金物	式	1		19,200	
	モサイクタイル	m ²	2.9	3,000	8,700	
	100角タイル	'	3.1	3,400	10,540	
	小計				422,850	

番 号	名 称 ・ 形 状 寸 法	単 位	数 量	単 価	金 額	備 考
17-7	予備品 (PARTS STORAGE)					
	シアサムボード 9mm	m ²	201	400	80,400	
	A.C.S ボード 9mm	"	97	1,800	174,600	
	ビニール巾木	m	5	250	1,250	
	透明ガラス 5mm	m ²	2	3,200	6,400	
	網入型ガラス 6.8mm	"	13	4,300	55,900	
	シーリング材 3kg	缶	1		5,000	
	器具金物	式	1		31,000	
	小 計				354,550	

登号	名称・形状寸法	单位	数量	単価	金額	備考
17-8	予備品 (Retreading & Metal Casting Factory)					
	ジブサムボード 9mm	m ²	1.45	400	5,800	
	A.C.S.ボード	"	110	1,800	198,000	
	ビニール巾木	m	10	250	2,500	
	透明ガラス	m ²	1		3,200	
	網入型ガラス	"	1.15	4,300	49,450	
	シーリング材 3kg	缶	1		5,000	
	器具金物	式	1		8,700	
	モサイクタイル	m ²	1.5	3,000	4,500	
	100角タイル	"	2	3,400	6,800	
	小計				283,950	

番 号	名 称 · 形 状 寸 法	单 位	数 量	单 价	金 额	備 考
18	SUPERVISOR					
	机	式	1		6,560,000	
	铁	”	1		5,560,000	
	塔	”	1		14,800,000	
	架	”	1		4,040,000	
	及					
	其					
	他					
	之					
	計				45,460,000	

序号	名称·形状寸法	单位	数量	单价	金额	备注	考
			第 二 期	工 事			
1	Inspection Factory				38,856,930		
2	Periodical Repair Factory				115,699,620		
	小 計				154,556,550		
3	Spare Parts				279,530		
4	Send of Supervisor				11,400,000		
	計				166,236,080		

番 号	名 称 · 形 状 寸 法	単 位	数 量	単 価	金 額	備 考
1	INSPECTION FACTORY					
1-1	直 設 仮 設 工 事	式	1		1,922,300	
1-2	土 工 事	"	1		1,220,850	
1-3	コンクリート工事	"	1		3,510,850	
1-4	鉄 筋 工 事	"	1		1,532,600	
1-5	鉄 骨 工 事	"	1		15,198,050	
1-6	組 換 工 事	"	1		264,250	
1-7	陸 橋 及 金 属 工 事	"	1		8,625,080	
1-8	左 官 工 事	"	1		743,100	
1-9	金 属 製 造 具 工 事	"	1		686,700	
1-10	木 製 造 具 工 事	"	1		48,000	
1-11	硝 子 工 事	"	1		87,990	
1-12	鉄 装 工 事	"	1		1,601,600	
1-13	内 装 工 事	"	1		3,114,660	
1-14	雜 工 事	"	1		301,400	
					88,856,930	

計

番号	名称	形状寸法	單位	数量	單位	價	金額	備	考
1-1	直設假設工事								
	水盛遣形		式	1			146,800		
	足揚預料	外部	"	1			689,800		
	"	内部	"	1			844,500		
	溢り棧橋		"	1			70,000		
	滑掃片付		"	1			406,500		
	養生費		"				165,400		
	地耐力試驗		力所	1			150,000		
	小計						1,922,800		

番 号	名 称 · 形 状 寸 法	单 位	数 量	单 价	金 额	備 考
1-2	土 工 事					
	板 切	m ²	300	110	55,000	
	埋 戻	"	236	110	25,960	
	残 土 処 分	"	264	110	29,040	
	煉 瓦 地 築 新 礎 厚76.2	m ²	70	600	42,000	
	" 土間砂地築共 ヲンガ 120.6	"	708	1,300	920,400	
	" 犬走, ヲンガ 76	"	86	950	81,700	
	" 機械基礎 ヲンガ 150	"	128	600	76,800	
	砂 地 築 150	"	107	850	91,450	
	小 計				1,220,850	

番 号	名 称 ・ 形 状 寸 法	単 位	数 量	単 価	金 額	備 考
1-3	コンクリート工事					
	据コンクリート	m ²	3	11,100	33,300	
	鉄筋コンクリート (150mm)	"	42.2	11,100	468,420	
	土間 (")	"	145.8	11,100	1,612,830	
	機械基礎 "	"	50	11,100	555,000	
	2階床 "	"	3	11,100	33,300	
	型 枠	m ²	175	1,700	297,500	
	" (機械基礎)	"	300	1,700	510,000	
	小 計				3,510,850	

番 号	名 称 · 形 状 · 寸 法	单 位	数 量	单 价	金 额	備 考
1-4	鉄 筋 工 事					
	鉄 筋 SD30 D10	t	10.5	68000	714000	
	" " D18	"	0.5	66000	33000	
	" " D16	"	0.5	62000	31000	
	" " D19	"	0.6	62000	37200	
	加 工 組 立	"	12.1	20000	242000	
	機 械 基 礎 用 鉄 筋 SD30 D10	"	1.2	68000	81600	
	鉄 筋 " D18	"	4.8	66000	283800	
	加 工 組 立	"	5.5	20000	110000	
	小 計				1582600	

番 号	名 称 · 形 状 寸 法	单 位	数 量	单 价	金 额	備 考
1-5	鉄 骨 工 事					
	鋼 材	t	94	145,000	1,363,000	
	" H	"	352	84,500	2,974,400	
	" L	"	47	65,500	3,078,500	
	" C	"	3	85,000	255,000	
	" R	"	33	85,500	2,821,500	
	" D孔	"	0.5	88,000	44,000	
	" HTB	"	1.1	250,000	275,000	
	加 工 組 立	"	56.1	130,000	7,293,000	
	施 工 方 法	"	54.2	11,000	596,200	
	溶 接	m	1,085	530	575,050	
	ア ン カ ー ボ ル ト	本	48	1,600	76,800	
	"	"	24	1,400	33,600	
	輸 送 及 梱 包 費	式	1		1,122,000	
	小 計				15,198,050	

番 号	名 称 · 形 状 · 寸 数	单 位	数 量	单 价	金 额	備 考
1-6	粗 瓦 工 瓦 型 煤 瓦 厚 250 " 厚 76 (市木)	m ² "	14.2 0.9	17,500 17,500	248,500 15,750	
	小 計				264,250	

番号	名称・形状寸法	単位	数量	単価	金額	備	考
1-7	置根及金属工事						
	屋根折版	m ²	889	5,000	4,445,000		
	タイプレーム	m	237	950	225,150		
	補強アングル L75X75X6X2400	本	54	2,000	108,000		
	軒種ホリエンダリタル L150 200	m	52	6,000	312,000		
	壁種 PVC φ100	"	92	2,200	202,400		
	外壁 鉄板張	m ²	296	2,900	858,400		
	上部 廊押鉄板	m	41	800	32,800		
	下部 廊押へ鉄板	"	41	900	36,900		
	窓 水切鉄板	"	51	1,000	51,000		
	棟 押 エ	"	34	2,200	74,800		
	コーキング	"	51	600	30,600		
	壁 軽鉄下地	m ²	288	3,500	1,008,000		
	天井 "	"	52	1,100	57,200		
	天井・照アルミ見切	m	59	1,000	59,000		
	コーナー アングル L-50X50X4	"	73	750	54,750		
	タラップ 300 150 5段	ヶ所	1		6,000		
	マンホール φ600	"	1		22,000		
	ノンスリップ スチール	m	29	700	20,300		

番号	名称・形状寸法	単位	数量	単価	金額	備考
	ピットコーナ-アングル L-100X7	m	11	4,200	46,200	
	" L-75X6	"	4	4,200	16,800	
	" L-50X6	"	11	800	8,800	
	" L-100X7	"	36	7,000	252,000	
	鉄管 階段 1,300X5,000	ヶ所	1		150,000	
	スチールパイプナット H1,100	m	5	7,000	35,000	
	ワイヤナット 100X100X32φ	m	37	200	7,400	
	電線養生ガスパイプ φ114.3X2,000	ヶ所	8	9,000	72,000	
	輸送及梱包	式	1		432,580	
	小計				8,625,080	

番 号	名 称 ・ 形 状 寸 法	単 位	数 量	単 価	金 額	備 考
1-8	左 電 工 事					
	外部市木 モルタル	m	21	1,000	21,000	
	大走りコンクリート 床 モルタル 金コサ押エ	m ²	951	450	427,950	
	床 モルタル 塗	"	37	1,000	37,000	
	ギン ピット	"	39	1,000	39,000	
	" コンクリート 金コサ押エ	"	3	450	1,350	
	" 立上モルタル 塗	"	103	1,500	154,500	
	段床	"	14	1,300	18,200	
	階段	"	12	1,300	15,600	
	和廻り	m	57	500	28,500	
	小 計				743,100	

品号	名称・形状寸法	单位	数量	单价	金額	備考
1-9	金属製建具工事					
	AV ₁ アルミサッシ 2000X1.200	ヶ所	2	33,800	67,600	
	" " 4,775X1.200	"	2	9,200	18,400	
	" " 4,950X1.200	"	1		9,260	
	AL ₁ アルミガラリ 1,800X600	"	1		5,610	
	木盛ササール枠	"	2	23,200	46,400	
	取付	式	1		115,000	
	輸送及梱包	"	1		125,000	
	小計				686,700	

番 号	名 称 ・ 形 状 ・ 寸 法	単 位	数 量	単 価	金 額	備 考
1-10	木製道具工事 WD $\frac{1}{4}$ ベンチレーション 片開戸 網入り付 600X2000 道具金物	ヶ所 "	2 2	13,500 10,500	27,000 21,000	
	小 計				48,000	

番 号	名 称 · 形 状 寸 法	单 位	数 量	单 价	金 额	備 考
1-12	磁 子 工 事					
	透 明 カ ラ ス 5mm	m ²	16.6	3700	61,420	
	型 " 4mm	"	0.7	2600	1,820	
	網入型 " 6.8mm	"	5	4950	24,750	
	小 計				87,990	

查号	名称·形状·寸法	单位	数量	单价	金额	備考
1-12	梁架工事					
	O P (鉄部)	m ²	471	650	306,150	
	" (鉄骨)	"	1,590	650	1,033,500	
	" (木造)	"	7	850	5,950	
	E P (木-F)	"	320	800	256,000	
	小計				1,601,600	

番 号	名 称 · 形 状 寸 法	单 位	数 量	单 价	金 额	備 考
1-12	内 装 工 事					
	巾木 ビニール	m	43	420	18,060	
	壁 ACS板-N 9mm	m ²	369	2400	885,600	
	天井 ジョイント板-N	"	51	1,000	51,000	
	折版 グラスウール吹付 30mm	"	1,080	2,000	2,160,000	
	小 計				3,114,600	

番 号	名 称 ・ 形 状 寸 法	単 位	数 量	単 価	金 額	備 考
1-14	雑 工 事					
	ロッカー室 フック掛 フック共 3X60	m	23	1,000	23,000	
	ポストガード 板造コンクリート共 φ2163X1.600	本	12	12,200	146,400	
	シンク ク 蓋共	ヶ所	2	7,000	14,000	
	排水ピット 1,460X1,960X2,500	"	1		90,000	
	同ヤンホーラフック φ600	"	1		28,000	
	小 計				301,400	

番 号	名 称 · 形 状 寸 法	单 位	数 量	单 价	金 额	備 考
2	PERIODICAL REPAIR FACTORY					
2-1	直接仮設工事	式	1		4,714,700	
2-2	土工	"	1		4,078,540	
2-3	コンクリート工事	"	1		8,503,770	
2-4	鉄筋工事	"	1		3,869,000	
2-5	鉄骨工事	"	1		48,065,160	
2-6	組積工事	"	1		626,500	
2-7	石工	"	1		505,000	
2-8	タイル工事	"	1		445,400	
2-9	屋根及金属工事	"	1		23,126,430	
2-10	左官工事	"	1		1,577,050	
2-11	金属製器具工事	"	1		5349,900	
2-12	木製器具工事	"	1		157,400	
2-13	硝子工事	"	1		811,030	
2-14	塗装工事	"	1		4,546,900	
2-15	内装工事	"	1		8,737,840	
2-16	雑工	"	1		585,000	
	計				115,699,620	

番 号	名 称 · 形 次 寸 法	单 位	数 量	单 价	金 额	備 考
2-1	直 接 仮 設 工 事					
	水 盛 漬 形	式	1		460,700	
	足 揚 振 料 外 部	"	1		1,207,800	
	" 内 部	"	1		1,062,500	
	登 り 棧 橋	"	1		70,000	
	滑 溜 片 付 登	"	1		1,253,700	
	業 生 登	"	1		510,000	
	地 耐 力 試 験	ヶ 所	1		150,000	
	小 計				4,714,700	

号	份	名称	形状	寸法	单位	数量	单价	金额	备注
2-2		出工	事						
		板	切		m ²	1,042	110	114,620	
		埋	灰		"	444	110	48,840	
		灰土	分		"	598	110	65,780	
		煤瓦地	菜	基础厚762	m ²	182	600	109,200	
		"	"	土間, 砂地菜共	"	2,877	1,300	3,740,100	
		小						4,078,540	

番 号	名 称 ・ 形 状 寸 法	単 位	数 量	単 価	金 額	備 考
2-3	コンクリート工事					
	捨てコンクリート	m ²	9.1	11,100	101,010	
	鉄筋 " 150mm	"	111.5	11,100	1,237,650	
	土間 "	"	575	11,100	6,382,500	
	2階床 "	"	7.1	11,100	78,810	
	型 枠	m ²	414	1,700	703,800	
	小 計				8,503,770	

番 号	名 称 · 形 状 · 寸 法	单 位	数 量	单 价	金 额	備 考
2-4	鉄 筋 工 事					
	鉄 筋	t	39.9	68,000	2,713,200	
	筋 SD30	"	1.3	66,000	85,800	
	筋 D10	"	0.9	62,000	55,800	
	筋 D13	"	2.1	62,000	130,200	
	加 工 組 立	"	44.2	20,000	884,000	
	小 計				3,869,000	

番 号	名 称 · 形 状 寸 法	单 位	数 量	单 价	金 额	備 考
2-5	鉄 骨 工 事					
	鋼 材	t	30.4	145,000	4,408,000	
	"	"	1128	84,500	9,531,600	
	"	"	15.4	65,500	1,008,700	
	"	"	7.4	85,000	629,000	
	"	"	133	85,500	11,371,150	
	"	"	1.2	88,000	105,600	
	"	"	3.7	250,000	925,000	
	H T B	"	180.5	130,000	23,465,000	
	加 工 組 立	"	1738	11,000	1,911,800	
	施 工	m	2,087	530	1,106,110	
	接 合	本	128	1,600	204,800	
	ア ン カ ー ボ ル ト	"	16	1,400	22,400	
	M22x1,000					
	M20x900					
	輸 送 及 梱 包	式	1		3,610,000	
	小 計				48,065,160	

番 号	名 称 · 形 状 · 寸 法	单 位	数 量	单 价	金 额	備 考
2-6	粗 鋼 工 事 感 鋼 互 鎖 厚 250	m ²	35	17,500	612,500	
	" 厚 76 (巾木)	"	0.8	17,500	14,000	
	小 計				626,500	

番 号	名 称 ・ 形 状 寸 法	単 位	数 量	単 価	金 額	備 考
2-7	石 工 事 サクリン ブロック スクリン " 隔 500X1300	m ² 枚	167 5	25000 17500	417500 87500	
	小 計				505000	

番 号	名 称 ・ 形 状 寸 法	単 位	数 量	単 価	金 額	備 考
2-8	タイル工事 床モザイクタイル 壁100角タイル 網板	m ² " "	51 33 1	5,000 5,600	255,000 184,800 5,600	
					445,400	

番 号	名 称・形 状・寸 法	单 位	数 量	单 价	金 額	備 考
2-9	屋根及金属工事					
	屋根折版	m ²	2638	5,000	13,190,000	
	庇折版	"	16	5,000	80,000	
	タイフフレーム	m	594	950	564,300	
	補強アンクル L75X75X6X2400	本	78	3,000	234,000	
	軒廻りエントランス	m	153	6,000	918,000	
	壁 樋	"	181	2,200	398,200	
	庇水切鉄板 510	"	5.7	2,500	14,250	
	棟 押 350	"	23	2,200	50,600	
	外壁鉄板張 糸尺	m ²	618	2,900	1,792,200	
	廻廊板雨押エ鉄板 415	m	11	2,000	22,000	
	" " 345	"	12	1,600	19,200	
	" " 720	"	14	3,000	42,000	
	下バ 外カベ	"	159	800	127,200	
	上バ 外カベ	"	51	900	45,900	
	下バ 水切鉄板	"	288	1,000	288,000	
	出入口	"	11	1,500	16,500	
	コ-バシダ	"	393	600	235,800	
	壁 庇鉄下地	m ²	482	3,500	1,687,000	

番	号	名 称 ・ 形 状 寸 法	単 位	数	単 価	金 額	備 考
		天井 軽鉄 下地	m ²	170	1,100	187,000	
		天井 鉄 プルミ見切	m	106	1,000	106,000	
		コーナー アングル	m	92	750	69,000	
		鉄 骨 階 段 1,500×5,000	ヶ所	1		170,000	
		キャット クォーク床	m ²	52	12,000	624,000	
		" 扉入り	m	120	6,500	780,000	
		ワイヤメッシュ	m ²	113	200	22,600	
		壁 極養生ガス管 φ114.3×2,000	ヶ所	16	9,000	144,000	
		面 格 子 1,800×600	"	2	16,200	32,400	
		ク ラ ッ プ φ7,000	"	1		28,000	
		輸 送 及 梱 包	式	1		1,238,280	
		小 計				23,126,430	

番	号	名 称 ・ 形 状 寸 法	単 位	数	量	単 価	金 額	備 考
2-10	左	管 工 事						
		外部巾木 セルタル H=300	m	51		1,000	51,000	
		床 コングリ-メント	m ²	2,119		450	953,550	
		床 セルタル 塗	"	178		1,000	178,000	
		壁 "	"	199		1,500	298,500	
		枠廻り "	m	192		500	96,000	
		小 計					1,577,050	

番 号	名 称 · 形 状 寸 法	单 位	数 量	单 价	金 額	備 考
2-11	金属製器具工番					
	AW ₁ 7ルミクッション 2000X1.200	ヶ所	2	33.800	67.600	
	" " 10.250X1.200	"	1		194.000	
	" " 4.950X1.200	"	1		91.600	
	" " 10.250X1.200	"	2	191.800	383.600	
	" " 5.655X1.200	"	1		135.100	
	" " 5.2330X1.200	"	2	108.5800	217.1600	
	AL ₁ 7ルミクラリ 1.800X600	"	2	56.100	112.200	
	SD ₁ ステーククッションF7 1.600X2000	"	1		137.700	
	" " 800X2000	"	1		80.900	
	木製扉用スクロール枠	"	3	23.200	69.600	
	取付	式	1		939.000	
	輸送及梱包費		1		967.000	
	小 計				5,349,900	

番 号	名 称 · 形 状 · 寸 法	单 位	数 量	单 价	金 额	備 考
2-12	木製建具工事					
	WD/1 へんがし片開戸 600X1,950	ヶ所	3	9,000	27,000	
	" /2 " 600X1,850	"	3	8,300	24,900	
	" /3 " 600X1,950	"	1		9,000	
	" /4 " 網入ガラス付 600X2,000	"	3	13,500	40,500	
	建具金物 WD1~WD3	"	7	3,500	24,500	
	" WD4	"	3	10,500	31,500	
	小 計				157,400	

番 号	名 称 · 形 状 寸 法	单 位	数 量	单 价	金 額	備 考
2-12	硝子工事					
	透明ガラス 5mm	m ²	36	3700	133200	
	型 "	"	1.4	2600	3640	
	網入型 "	"	136.2	4950	674190	
	小 計				811030	

番 号	名 称 · 形 状 寸 法	单 位	数 量	单 价	金 额	備 考
2-14	透 梁 工 事					
	○ P (鋼 底 具)	m ²	13	800	10,400	
	" (鉄 部)	"	870	650	565,500	
	" (鉄 骨)	"	5,100	650	3,315,000	
	" (木 架)	"	32	850	27,200	
	⊕ P (K-D)	"	786	800	628,800	
	小 計				4,546,900	

番 号	名 称 ・ 形 状 寸 法	単 位	数 量	単 価	金 額	備 考
2-15	内 装 工 事					
	巾木 ビニール	m	62	420	26,040	
	壁 A.C.Sボード 9mm	m ²	691	2,400	1,658,400	
	天井 ジブボード	"	119	1,000	119,000	
	折版 グラスボード付 30mm	"	3,406	2,000	6,812,000	
	天井 A.C.Sボード	"	51	2,400	122,400	
	小 計				8,737,840	

番 号	機 工 名 称	形 状 寸 法	単 位	数 量	単 価	金 額	備 考
2-16	シャワ-座カ-ク-パネル	W H 1000X2000	ヶ所	3	7,000	21,000	
	ロッカ-窓スクリーン	W H 4500X2000	"	2	90,000	180,000	
	"	W H 2500X2000	"	1		50,000	
	" (スクリーン) フック掛	フック掛	π	23	1,000	23,000	
	" (壁) フック掛	フック掛	"	39	1,000	39,000	
	ボス ト ガ-ド	板巻コンクリート共 φ216.3X1.600	ヶ所	20	12,200	244,000	
	シ	共	"	4	7,000	28,000	
		小 計					585,000

番号	名称・形状寸法	単位	数量	単価	金額	備考
3-1	Inspection Factory					
	シブサムボード 9mm	m ²	5	400	2,000	
	A.C.S "	"	37	1,800	66,600	
	ビートル巾木	m	4	250	1,000	
	透明ガラス 5mm	m ²	1.7	3,200	5,440	
	網入型 "	"	0.3	4,300	1,290	
	ツェーリング材 3kg	缶	1		5,000	
	小計				81,330	

番 号	名 称 ・ 形 状 寸 法	単 位	数 量	単 価	金 額	備 考
3-2	Inspection Factory					
	シブサムボード 9mm	m ²	12	400	4,800	
	A.C.S "	"	74	1,800	133,200	
	ビニール巾木	m	6	250	1,500	
	透明ガラス 5mm	m ²	3.6	3,200	11,520	
	網入型 "	"	5.8	4,300	24,940	
	シーリング材	缶	1		5,000	
	器具金物	式	1		4,300	
	モザイクタイル	m ²	25	3,000	7,500	
	100角タイル	"	1.6	3,400	5,440	
	小 計				198,200	

序号	名称·形状·尺寸	单位	数量	单位	单价	金额	备注
1	Paint and Body Factory	第 三 期	工 事			137,335.040	
	小 計					137,335.040	
2	Spare Parts					300.760	
3	Send of Supervisor					6,660,000	
	計					144,295,800	

番 号	名 称 · 形 状 寸 法	单 位	数 量	单 价	金 额	備 考
1	PAINT AND BODY FACTORY					
1-1	直 接 仮 装 工 事	式	1		3,723,800	
1-2	土 工	"	1		2,754,840	
1-3	コンクリート工事	"	1		7,461,700	
1-4	鉄 筋 工 事	"	1		3,069,800	
1-5	鉄 骨 工 事	"	1		50,028,150	
1-6	組 校 工 事	"	1		1,260,000	
1-7	石 工 事	"	1		898,500	
1-8	タ イ ル 工 事	"	1		543,800	
1-9	屋 根 及 金 属 工 事	"	1		21,091,260	
1-10	左 官 工 事	"	1		1,817,050	
1-11	金 属 製 爐 具 工 事	"	1		29,242,900	
1-12	木 製 爐 具 工 事	"	1		233,800	
1-13	硝 子 工 事	"	1		1,884,100	
1-14	塗 装 工 事	"	1		5,000,700	
1-15	内 装 工 事	"	1		7,907,240	
1-16	雑 工 事	"	1		468,400	
	計				187,885,040	

番号	名称・形状・寸法	単位	数量	単価	金額	備考
1-1	直接仮設工事					
	水盛遊形	式	1		846,800	
	足場損料 (外部)	"	1		975,800	
	" (内部)	"	1		820,000	
	登り階段	"	1		70,000	
	滑靴片付	"	1		967,600	
	養生費	"	1		893,600	
	地耐力試験	ヶ所	1		150,000	
	小計				3,723,800	

番 号	名 称 · 形 状 寸 法	单 位	数 量	单 价	金 额	備 考
1-2	工 事					
	板 切	m	847	110	93,170	
	埋 戻	"	364	110	40,040	
	残土処分	"	488	110	53,680	
	交互地盤 系礎	m	201	600	120,600	
	"	"	1,750	1,300	2,275,000	
	"	"	72	950	68,400	
	"	"	80	1,300	104,000	
	小 計				2,754,840	

番 号	名 称 ・ 形 状 寸 法	单 位	数 量	单 価	金 額	備 考
1-3	コンクリート工事					
	打コンクリート	m ³	10	11,100	111,000	
	鉄筋 " 150kg/cm ²	"	148	11,100	1,642,800	
	土間 "	"	359	11,100	3,984,900	
	機械基礎 "	"	88	11,100	421,800	
	2階床 "	"	14	11,100	155,400	
	型 枠	m ²	624	1,700	1,060,800	
	" (機械基礎)	"	50	1,700	85,000	
	小 計				7,461,700	

番 号	名 称 · 形 状 寸 法	单 位	数 量	单 价	金 额	備 考
1-4	鉄 筋 工 事					
	鉄 筋 SD30 D10	t	28.7	68,000	1,951,600	
	" " D18	"	1		66,000	
	" " D16, D19	"	4.3	62,000	266,600	
	加 工 組 立	"	34	20,000	680,000	
	機 械 派 使 用 SD30 D10	"	1.2	68,000	81,600	
	" 加 工 組 立	"	1.2	20,000	24,000	
	小 計				3,069,800	

品号	名称・形状寸法	单位	数量	单价	金额	備考
	鉄骨工事					
	鋼材 □	t	204	145,000	29,580,000	
	" H	"	1278	84,300	107,991,100	
	" L	"	15	65,500	982,500	
	" C	"	122	85,000	10,370,000	
	" B	"	117	85,500	10,008,850	
	" DR	"	14	88,000	1,232,000	
	" HTB	"	26	250,000	6,500,000	
	加工組立	"	1885	180,000	245,050,000	
	感方	"	184	11,000	2,024,000	
	花板	m	3,980	580	2,109,400	
	アジャスター M20×L900	本	74	1,400	103,600	
	" M22×L1000	"	60	1,600	96,000	
	輸送及梱包費	式	1		3,640,000	
	小計				500,281,150	

番 号	名 称 · 形 状 寸 法	单 位	数 量	单 价	金 额	備 考
1-6	粗 横 工 事					
	型 煤 瓦 板 厚 250	m ²	70	17,500	1,225,000	
	" 厚 70 × 800 (市 木)	"	2	17,500	35,000	
	小 計				1,260,000	

番 号	名 称 ・ 形 状 ・ 寸 法	単 位	数 量	単 価	金 額	備 考
1-7	石 工 事					
	クラックブロック 便所脇	m ²	327	25,000	8,175,000	
	" " 500×1,200	ヶ所	5	16,200	81,000	
	小 計				8,256,000	

番号	名称・形状寸法	単位	数量	単価	金額	備	考
1-8	タイル工事						
	床モザイクタイル	m ²	55	5,000	275,000		
	壁100角タイル	"	48	5,600	268,800		
	小計				543,800		

番 号	名 称・形 状・寸 法	単 位	数 量	単 価	金 額	備 考
1-9	農機及金属工事					
	屋根折版	m ²	1,967	5,000	9,885,000	
	庇折版	"	89	5,000	1,950,000	
	タイフレーム	m	544	950	516,800	
	補強アングル L75×75×6×2,400	本	72	3,000	216,000	
	軒樋オリエンタンメンタン	m	109	6,000	654,000	
	影 樋 PVC φ100	"	77	2,200	169,400	
	庇水切鉄板	"	18	2,500	8,250	
	棟押鉄板	"	18	2,200	28,600	
	外壁鉄板張	m ²	668	2,900	1,922,700	
	超屋根雨押鉄板	m	18.2	2,000	86,400	
	"	"	9.6	1,600	15,360	
	角当鉄板	"	26.4	1,300	34,320	
	下端雨押へ鉄板	"	80.8	900	72,720	
	上部雨押鉄板	"	164.4	800	131,520	
	超屋根下端雨押鉄板	"	98.6	2,000	1,972,000	
	" 上部 "	"	78.4	800	62,720	
	窓水切鉄板	"	540	1,000	540,000	
	出入口	"	148	1,500	214,500	

番 号	名 称 ・ 形 状 ・ 寸 法	単 位	数 量	単 価	金 額	備 考
	面 戸	m	105	900	94,500	
	コーキング	"	1.142	600	685,200	
	壁範築下地	m ²	565	3,500	1,977,500	
	天井 "	"	202	1,100	222,200	
	天井・壁アルミ見切	m	828	1,000	828,000	
	コーナーフラング	"	86	750	27,000	
	キャットウォーク 床	m ²	44	12,000	528,000	
	" 手摺	ヶ所	71	6,500	461,500	
	タック	"	2	28,000	56,000	
	鉄骨階段	"	1		185,000	
	同スチールパイプ手摺	m	5.5	7,000	38,500	
	ワイヤメッシュ	m ²	140	200	28,000	
	壁廻接生ガス管	ヶ所	10	9,000	90,000	
	排水排蓋	"	10	2,000	20,000	
	輸送及梱包費	式	1		975,120	
	小 計				21,091,260	

番号	名称・形状寸法	単位	数量	単価	金額	備考
1-10	左 外壁巾木セルタル H300	m	81	1,000	81,000	
	出入口床コンクリート金コテ仕上	m ²	450	450	202,500	
	犬走りセルタル塗	"	72	1,000	72,000	
	床コンクリート金コテ仕上	"	1,445	450	650,250	
	床セルタル塗	"	140	1,000	140,000	
	壁 "	"	428	1,500	642,000	
	機械基礎セルタル塗 立上り	"	11	1,800	14,800	
	枠廻りセルタル誌	m	80	500	15,000	
	小計				1,817,050	

番号	名称・形状寸法	単位	数量	単価	金額	備考
1-11	金属製建具工事					
	Aw/17mmサッシ W HI 38.220×1.200	カ所	2	1,502,700	3,005,400	
	" / 2 38.220×1.200	"	2	1,062,700	2,125,400	
	" / 3 28.220×1.200	"	2	1,111,400	2,222,800	
	" / 4 12.220×1.200	"	3	487,500	1,462,500	
	" / 4' 12.220×1.200	"	1		267,500	
	" / 5 6.150×1.200	"	1		112,800	
	" / 6 4.050×1.200	"	2	72,200	144,400	
	" / 7 1.800×1.200	"	1		82,400	
	SD/1 スチールハンガー戸 12650×4000	"	6	1,881,000	10,986,000	
	" 2 3150×3000	"	2	447,100	894,200	
	" 3 両開アングル戸 1800×2950	"	1		245,100	
	" 4 1800×2000	"	2	115,000	230,000	
	" 5 片開個人ブラッシュ戸 800×2000	"	1		78,500	
	木製扉用スチール枠 1600×2000	"	3	28,300	84,900	
	取付		1		4,063,000	
	輸出及梱包		1		3,288,000	
	小計				29,242,900	

番号	名称・形状寸法	単位	数量	単価	金額	備	考
1-12	木製道具工率						
	ペンチ W 1.600×2.000 H 1.900	カ所	3	8,200	99,000		
	ノコギリ 600×1.900	"	3	8,600	25,800		
	" 600×1.950	"	4	8,600	34,400		
	" 600×1.950	"	1		8,600		
	道具金物 (WD1)	"	3	12,500	87,500		
" (WD2~WD4)	"	3	3,500	28,000			
	小計				283,800		

番 号	名 称 · 形 状 寸 法	单 位	数 量	单 价	金 额	備 考
1-13	硝 子 工 事					
	透明ガラス 5mm	m ²	20	3,700	74,000	
	型 " 4mm	"	3	2,600	7,800	
	網入型 " 6.8mm	"	354	4,950	1,752,300	
	小 計				1,884,100	

番	号	名 称 · 形 状 寸 法	单 位	数 量	单 价	金 额	備 考
1-14	塗 装 工 事						
	OP	鋼 感 具	m ²	908	800	726,400	
	"	鉄 部	"	687	650	446,550	
	"	鉄 骨	"	4,380	650	2,847,000	
	"	木 感 具	"	47	850	39,950	
	EP	ホ-ド、モルタル	"	1,176	800	940,800	
	小 計					5,000,700	

番 号	名 称 ・ 形 状 寸 法	単 位	数 量	単 価	企 業 価 値	考 考
1-15	内 装 工 事					
	巾木ビニール	m	82	420	34,440	
	壁A.C.Sボード 9mm	m ²	948	2400	2,275,200	
	天井 "	"	54	2400	129,600	
	天井ジブサムボード 9mm	"	148	1,000	148,000	
	折版グラスウール吹付 30mm	"	2,660	2,000	5,320,000	
	小 計				7,907,240	

番 号	名 称 ・ 形 状 寸 法	単 位	数 量	単 価	金 額	備 考
1-16	雑 工 事					
	ジャック座 ビームカーゲン及レール 1000X1900	カ所	3	7,000	21,000	
	ロッカー座 スクリーン 5000X2000	"	1		100,000	
	" フック掛 23X60 フック共	m	48	1,000	48,000	
	リンク 蓋共	カ所	4	7,000	28,000	
	ポストガード 板巻コンクリート共 φ216.3X1,600	本	12	1,220	14,640	
	ファン架台	カ所	5	25,000	125,000	
	小 計				468,400	