

(国 会)
(CONGRESS)

上 院 SENATE	下 院 HOUSE OF REPRESENTATIVES
---------------	---------------------------------

ペ ル ー 国
国 家 行 政 組 織 図
(60 年 1 月 現 在)

大 統 領 OFFICE OF THE PRESIDENT

最 高 裁 判 所 SUPREME COURT

首 相 OFFICE OF THE PRIME MINISTER

基 礎 指 標

首都	リ マ	GDP	21,620百万ドル (1982年)
面積	1,285,000 ㎢	1人当り GNP	1,310 ドル (1982年)
人口	17.4百万人 (1982年)	通貨 単位	ソ ル

出 所 : 世界開発報告1984

農 業 省 ※ MINISTRY OF AGRICULTURE AND FOOD

空 軍 省 MINISTRY OF AVIATION

文 部 省 ※ MINISTRY OF EDUCATION

動 力 ・ 鉱 山 省 ※ MINISTRY OF ENERGY AND MINES

漁 業 省 ※ MINISTRY OF FISHERIES

外 務 省 ※ MINISTRY OF FOREIGN AFFAIRS
--

厚 生 省 ※ MINISTRY OF HEALTH

住 宅 省 ※ MINISTRY OF HOUSING

工 業 ・ 観 光 ・ 統 合 省 ※ MINISTRY OF INDUSTRY, TOURISM AND INTEGRATION
--

内 務 省 ※ MINISTRY OF INTERIOR

法 務 省 ※ MINISTRY OF JUSTICE

労 働 ・ 社 会 振 興 省 ※ MINISTRY OF LABOUR

海 軍 省 MINISTRY OF THE NAVY

運 輸 ・ 通 信 省 ※ MINISTRY OF TRANSPORT AND COMMUNICATIONS

陸 軍 省 MINISTRY OF WAR

大 蔵 省 ※ MINISTRY OF FINANCE

ペ
ル
ー

国 家 行 政 組 織 図

国家行政組織図（西語）

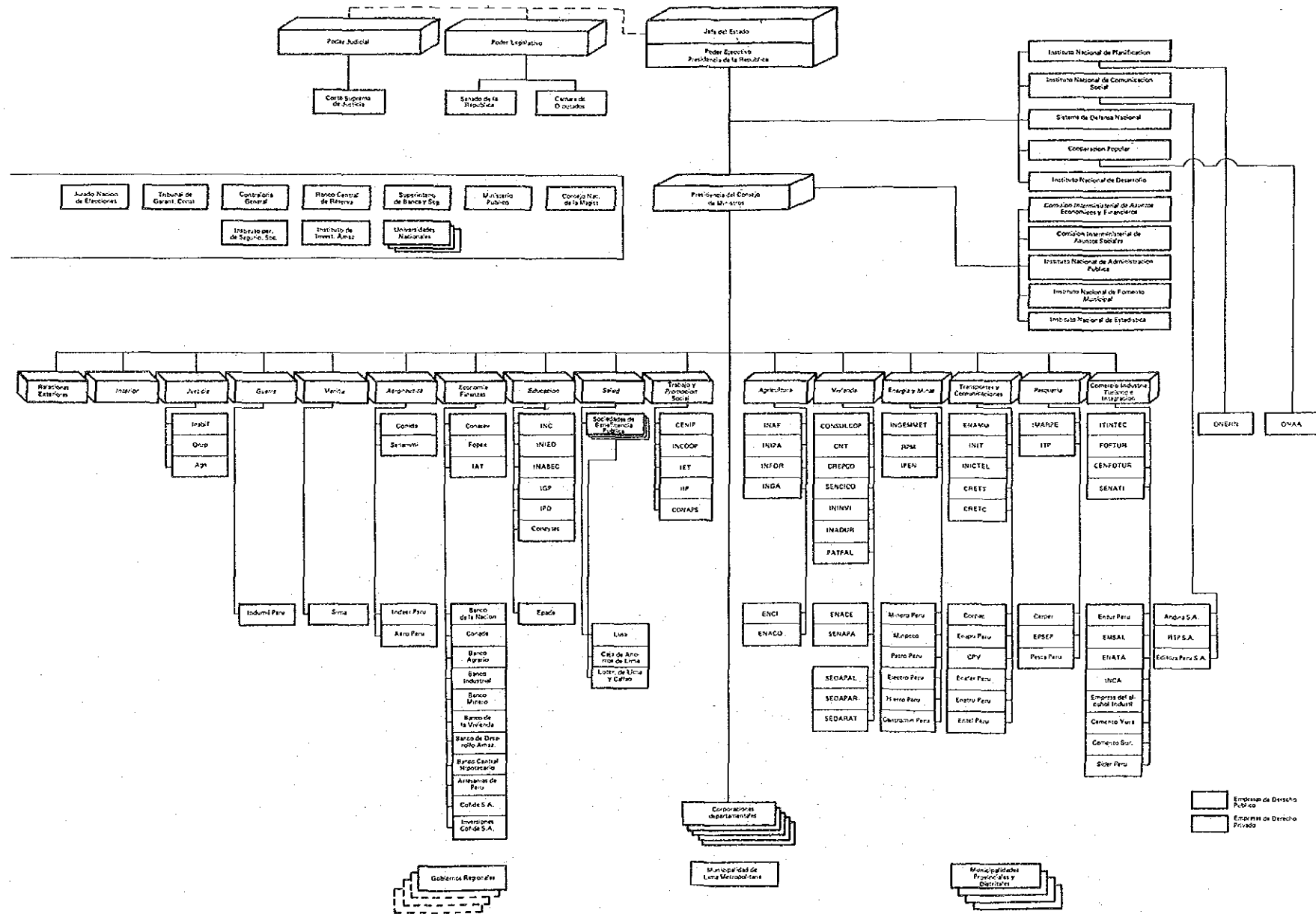

ペ
ル
ー

国
家
行
政
組
織
図

国家行政組織図 (和文)

昭和60年1月現在

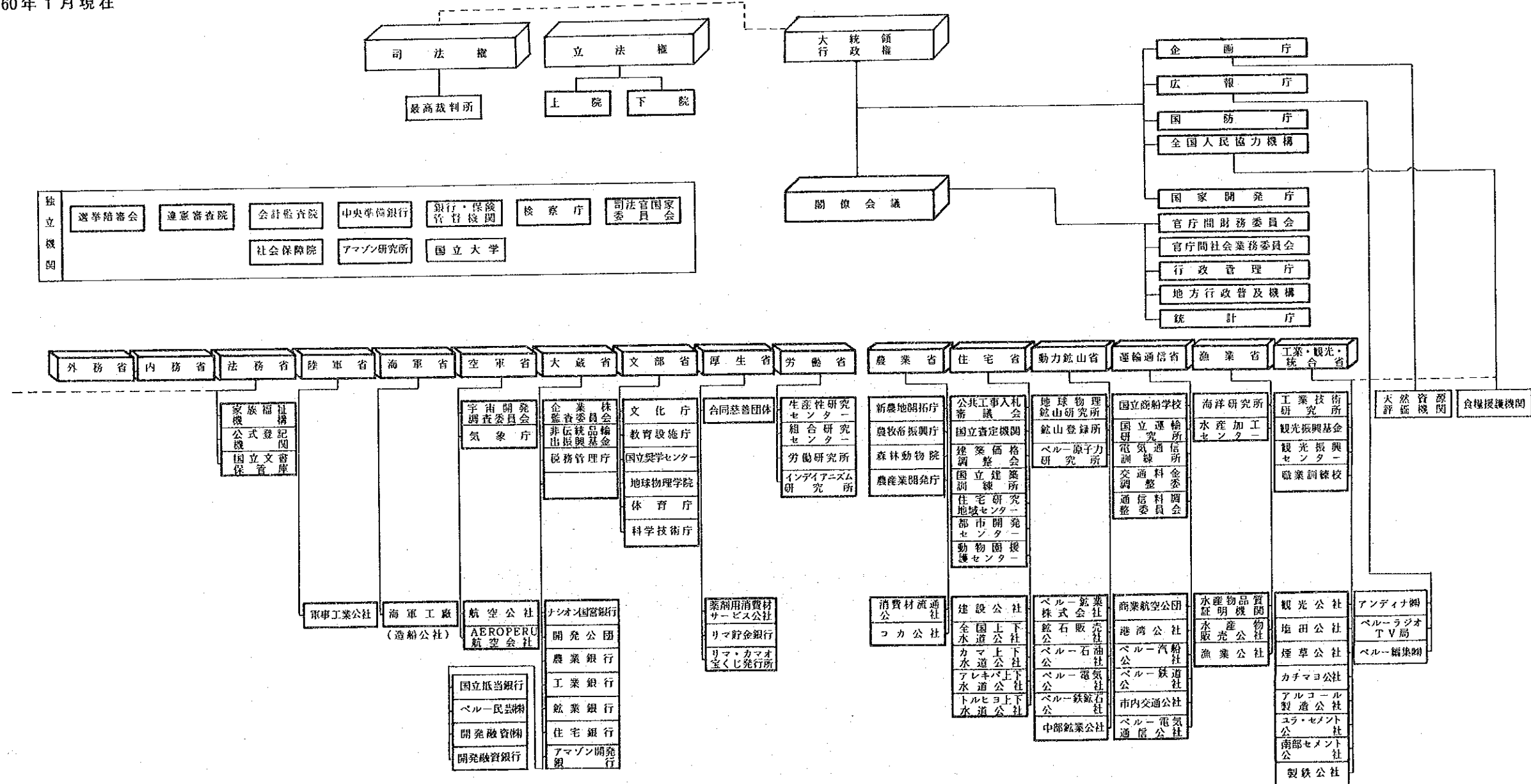

ペル ー

行 政 組 織 図

閣 僚 リ ス ト

(60年1月現在)

Señor arquitecto Fernando Belaúnde Terry : Presidente de la República del Perú
Señor Fernando Schwalb : Primer Vice Presidente de la República del Perú
Señor doctor Javier Alva O. : Segundo Vice Presidente de la República del Perú
Señor doctor Luis PERCOVICH Roca : Presidente del Consejo de Ministros y Ministro de
Ministro de Relaciones Exteriores
Señor doctor Alberto MUSSO Vento : Ministro de Justicia
Señor General de División EP Oscar BRUSH Noel : Ministro del Interior
Señor General EP Julián JULIA Freyre : Ministro de Guerra
Señor Guillermo GARRIDO Lecca : Ministro de Económica, Finanzas y Comercio
Señor Vicealmirante AP Jorge DU BOIS Gervasi : Ministro de Marina
Señor Andrés CARDO Franco : Ministro de Educación
Señor doctor Juan FRANCO Ponce : Ministro de Salud
Señor Teniente General FAP José ZLATAR Stambuk : Ministro de Aeronáutica
Señor ingeniero Juan Carlos HURTADO Miller : Ministro de Agricultura
Señor doctor Joaquín LEGUIA Gálvez : Ministro de Trabajo y Promoción Social
Señor Carlos PESTANA : Ministro de Vivienda
Señor Francisco ARAMAYO Pinazo : Ministro de Transportes y Comunicaciones
Señor ingeniero Juan INCHAUSTEGUI Vargas : Ministro de Energía y Minas
Señor ingeniero Alvaro BECERRA Sotero : Ministro de Industria, Turismo e Integración
Señor ingeniero Ismael BENAVIDES Ferreyros : Ministro de Pesquería
Señor arquitecto Fernando CARBAJAL D'Angelo : Jefe del Instituto Nacional de Planificación
Señor Arturo ARRARTE Congrains : Jefe del Sistema Nacional de Comunicación Social
Señor ingeniero Juan DE MADALENGOITIA Alva : Jefe del Instituto Nacional de Desarrollo
Señor ingeniero Enrique PAREDES Benavides : Jefe de Cooperación Popular
Señor arquitecto Fernando BELAUNDE Terry : Jefe del Sistema de Defensa Nacional

農業省組織図（西文）

1984. 8月現在

ペ
ル
ー

農
業
省

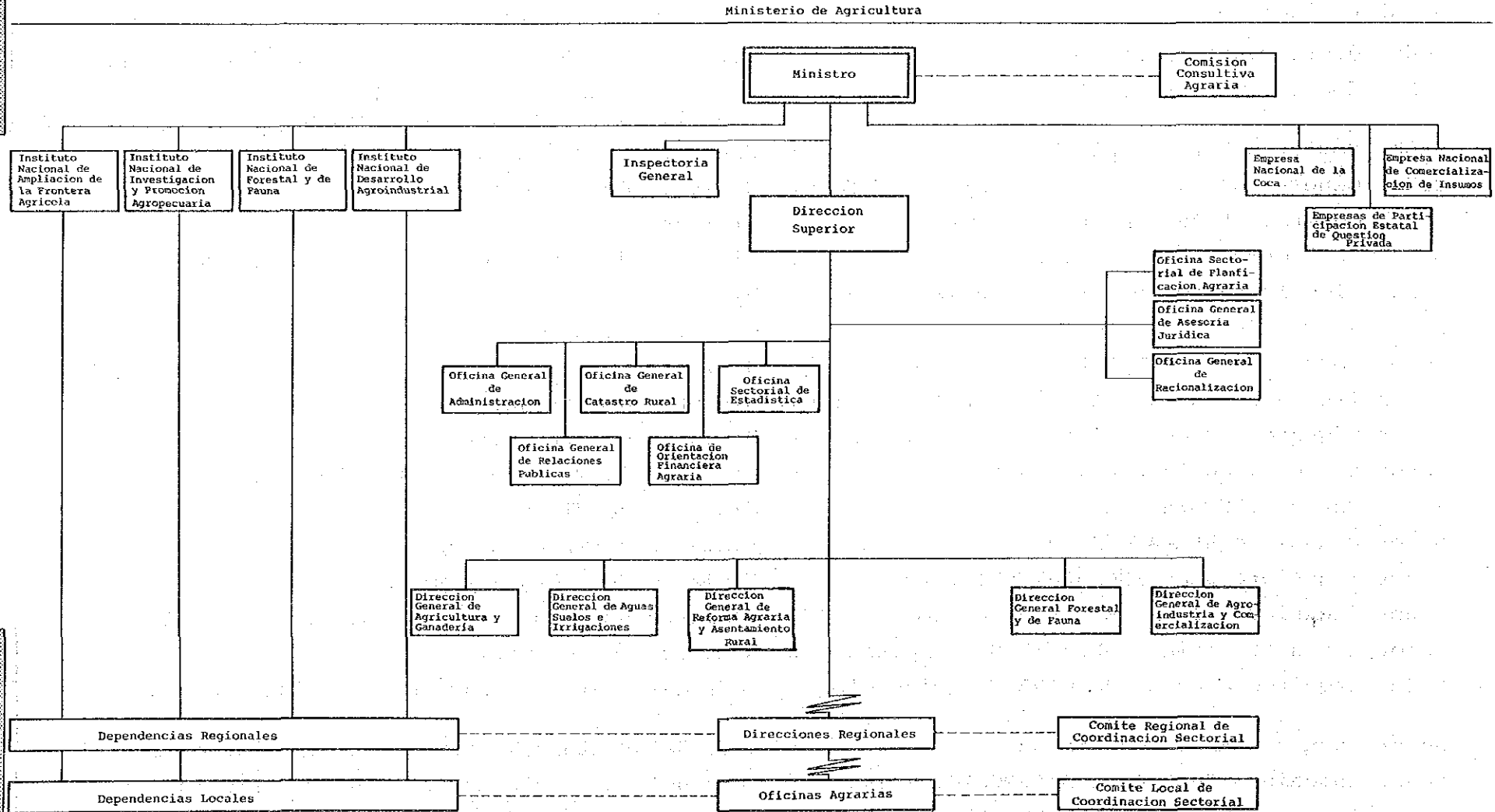

農業省組織図(和文)

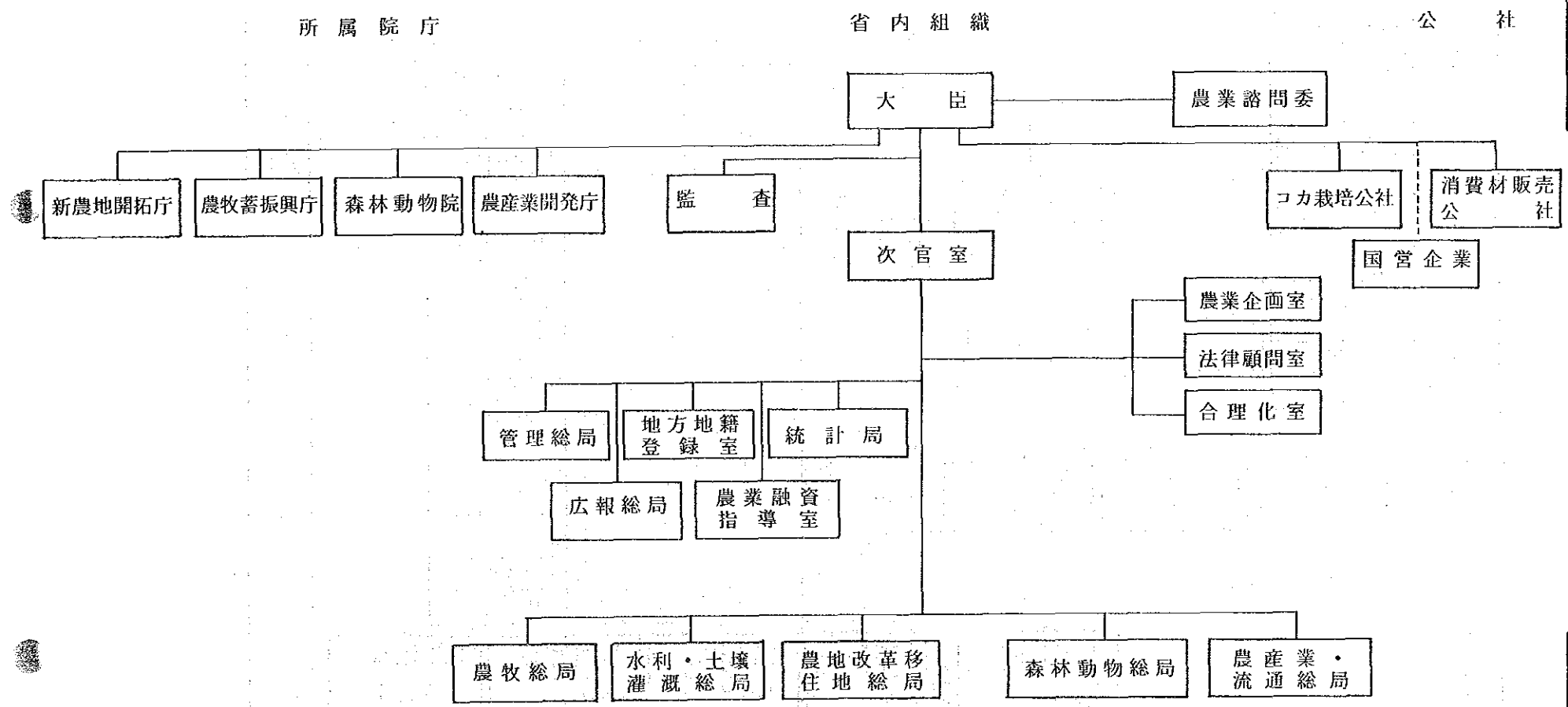

ペ
ル
ー

農
業
省

文 部 省 組 織 図 (西 文)

1984.12 現在

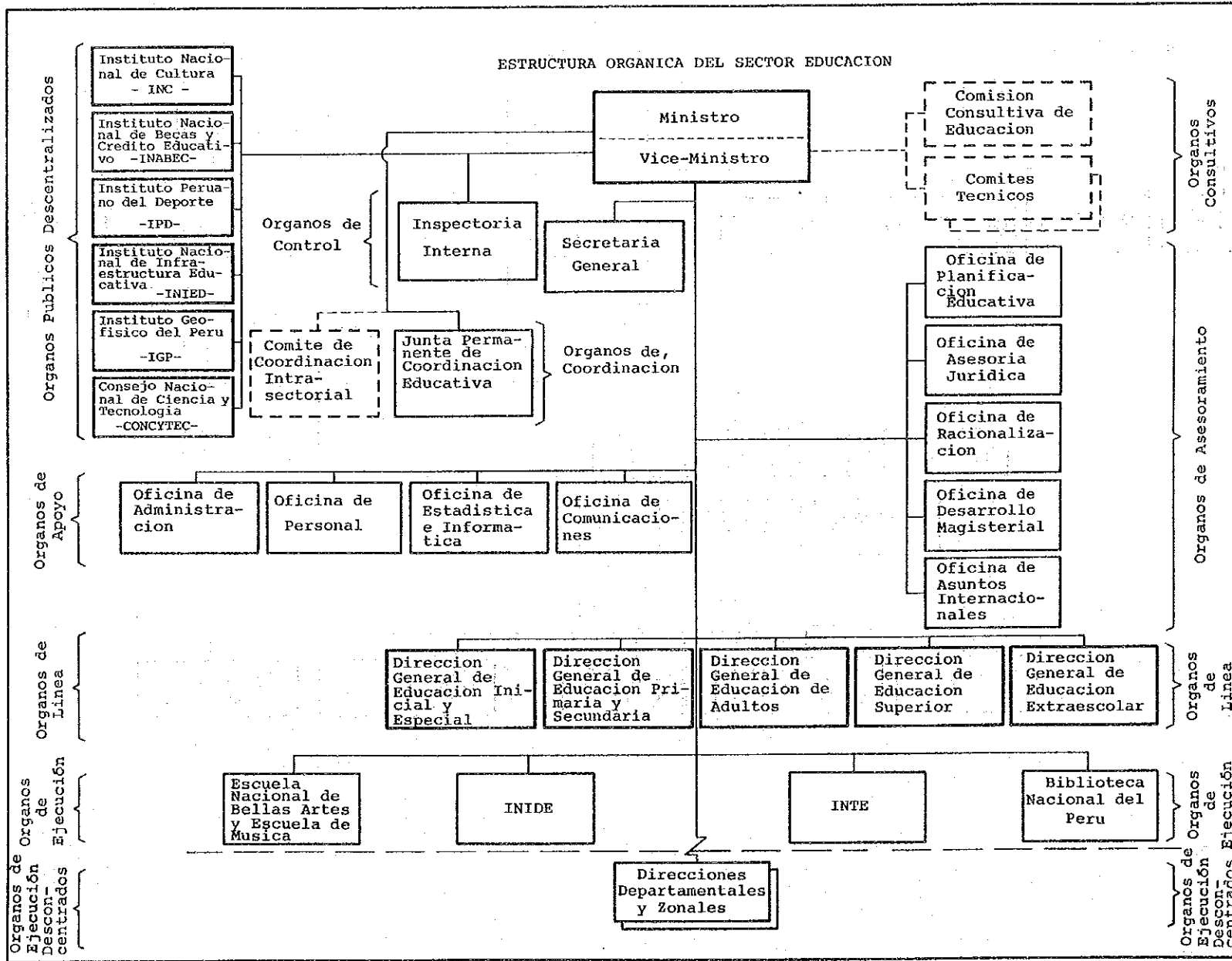

へ
ル
|

文
部
省

文 部 省 組 織 図 (和文)

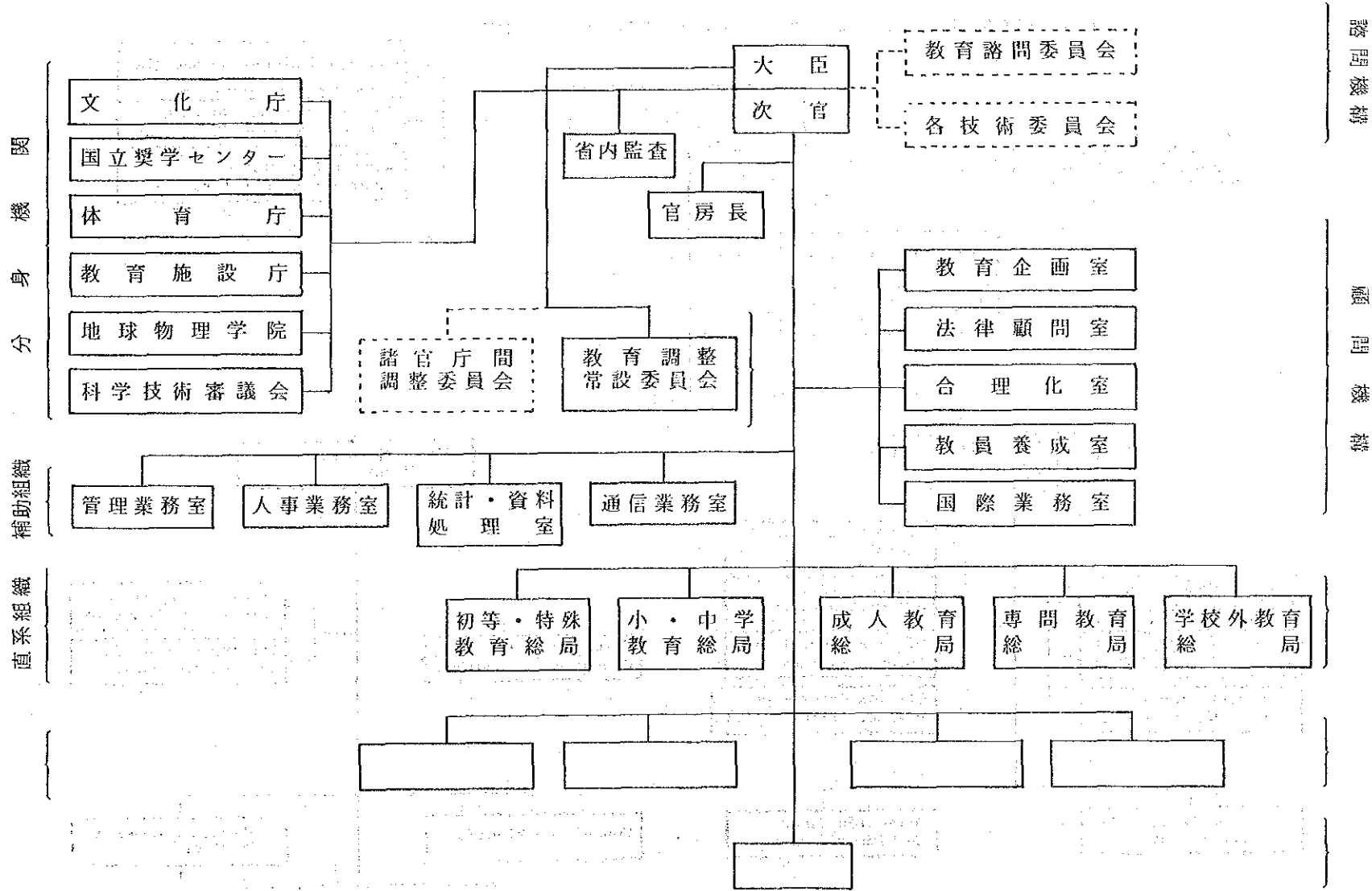

ペ
ル
ー

文
部
省

動力・鉱山省組織図（西文）

ORGANIGRAMA SINTETICO DEL MINISTERIO DE ENERGIA Y MINAS

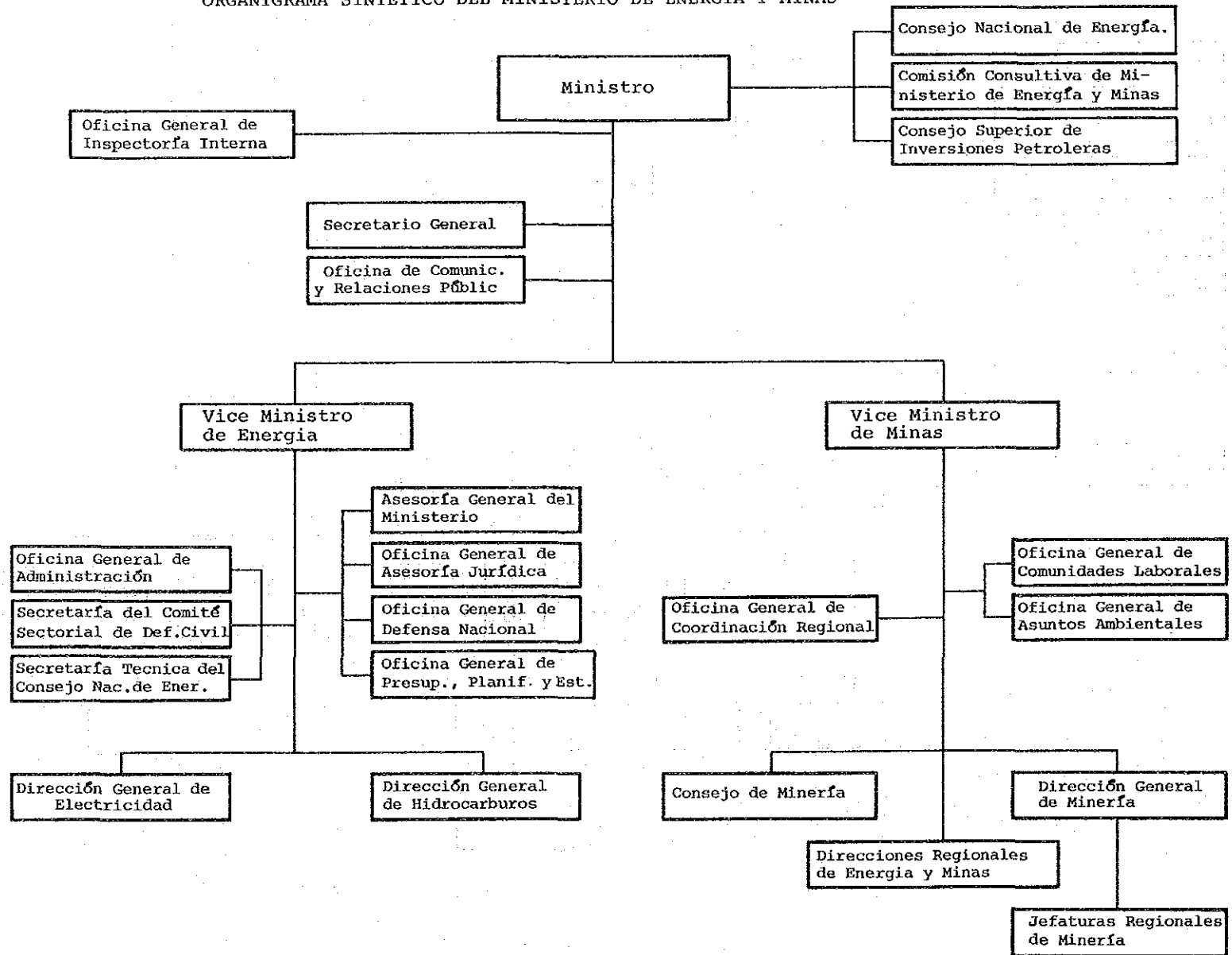

ペ
ル
ー

動
力
・
鉱
山
省

動力・鉱山省概略組織図（和文）

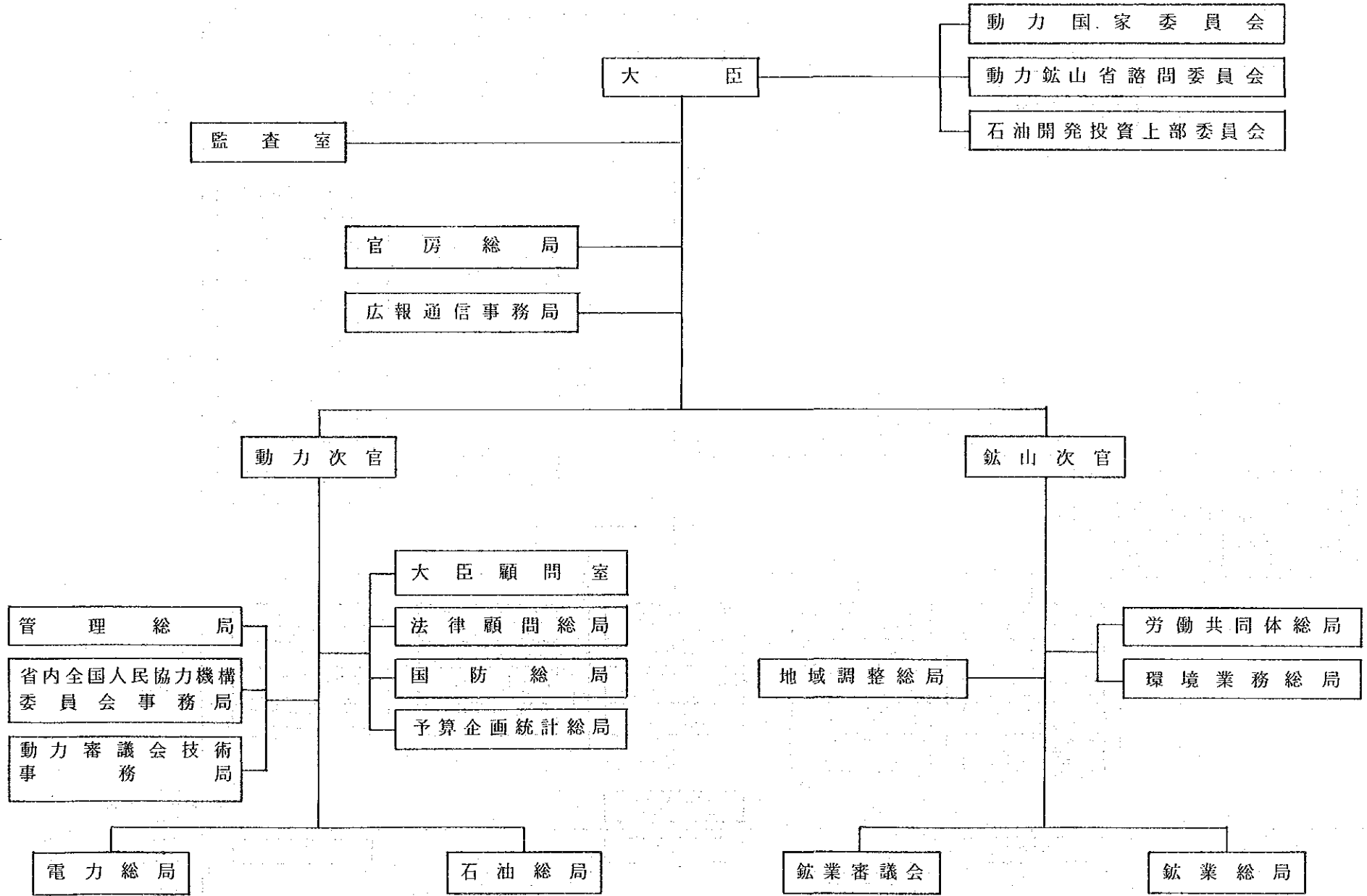

漁業省組織図 (西文)

ORGANIGRAMA ESTRUCTURAL DEL MINISTERIO DE PESQUERIA

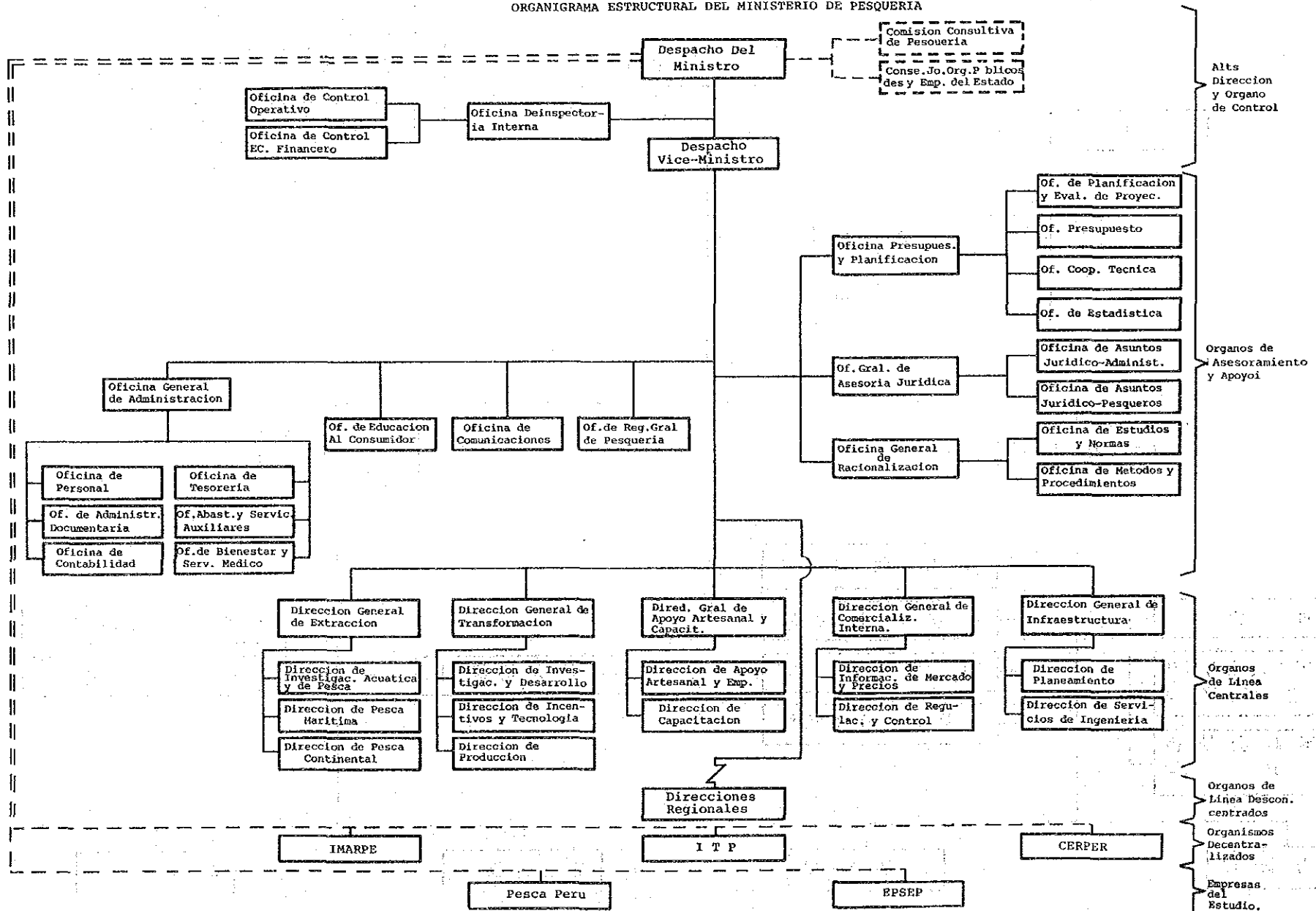

ペ
ル
ー

漁
業
省

漁業省組織図(和文)

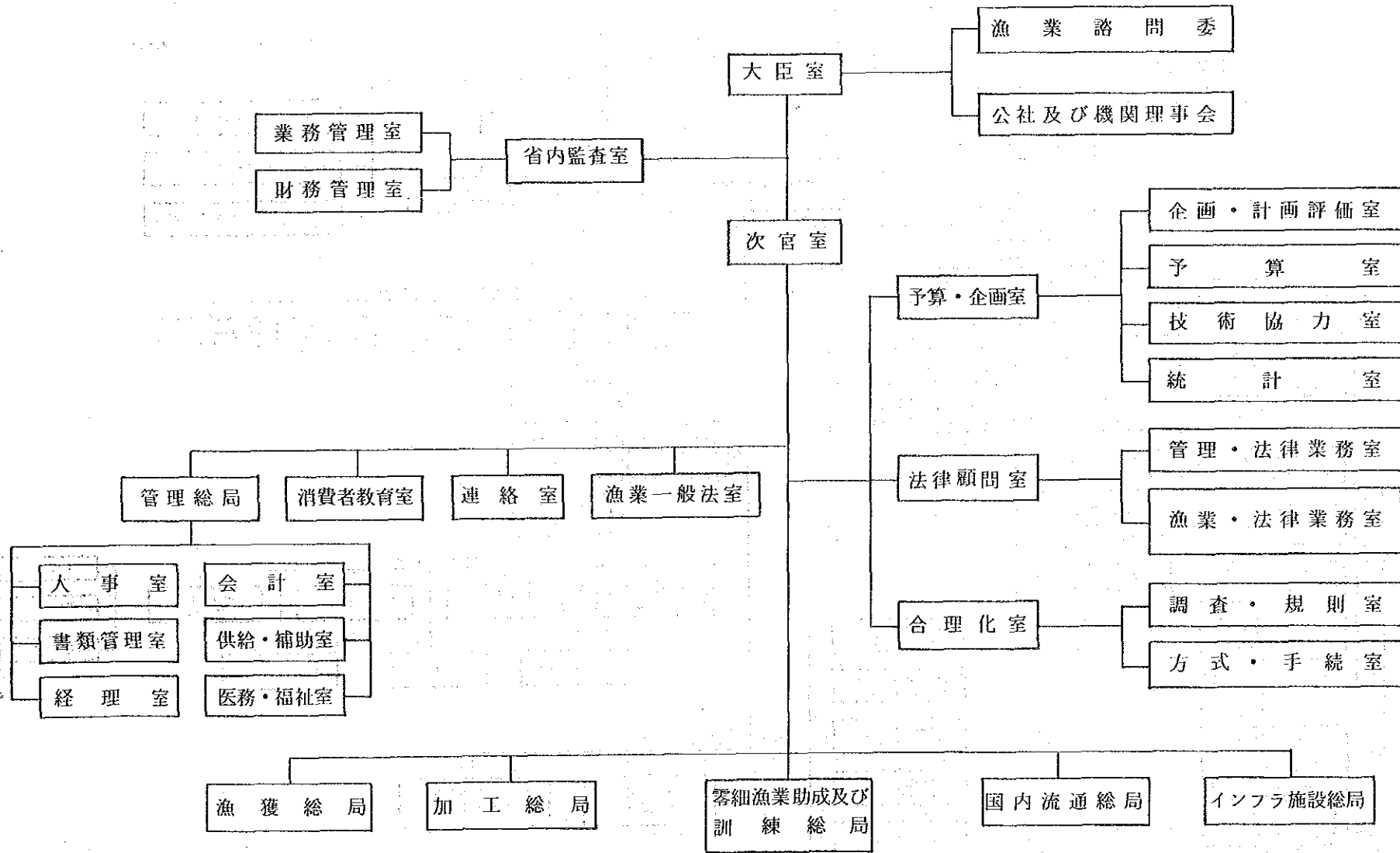

ペル
ー

監
視
部
顧問
・
機
助
機
構

漁
業
省
直
系
機
構

外務省組織図 (西文)

MINISTERIO DE RELACIONES EXTERIORES

(Base Legal: D.L. No. 113 de 12.6.81)

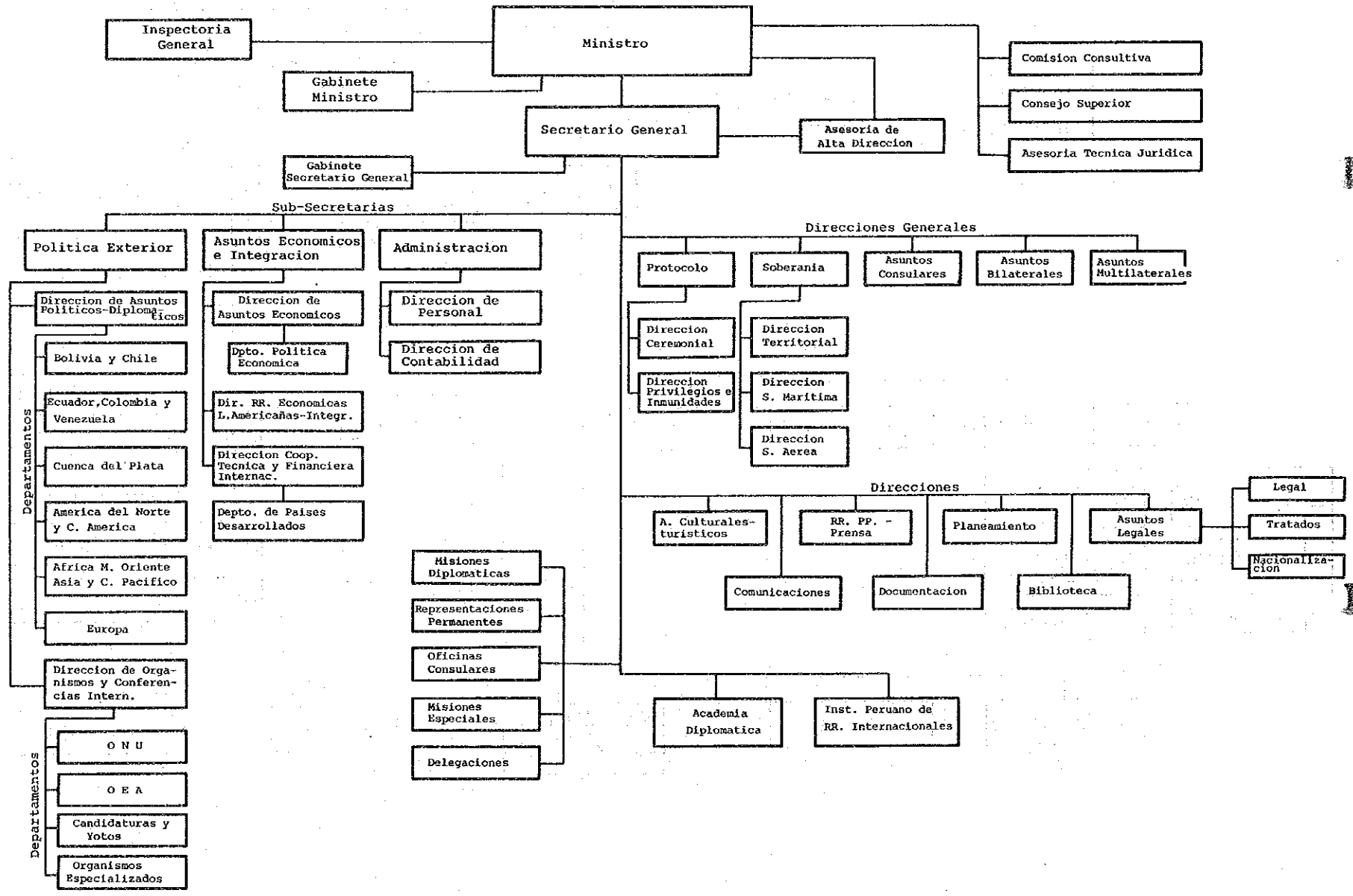

ペ
ル
ー

外
務
省

外務省組織図(和文)

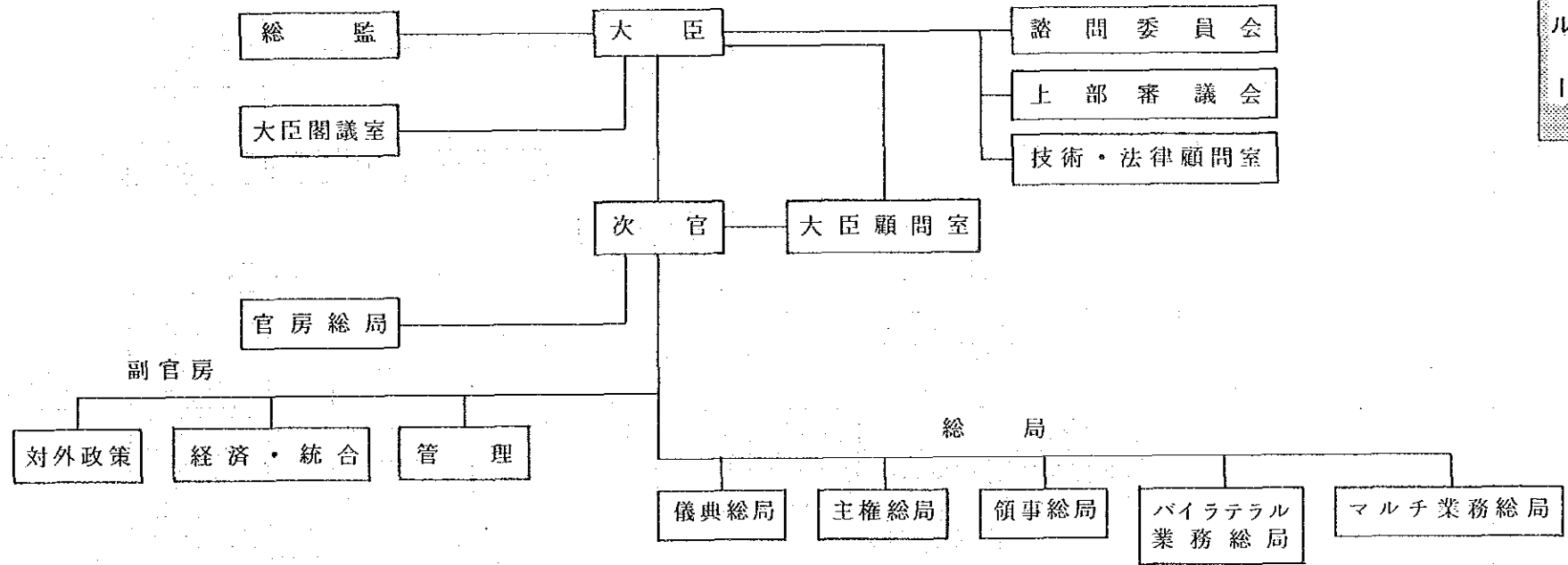

ペ
ル
ー

外
務
省

厚生省組織図（西文）

ペ
ル
ー

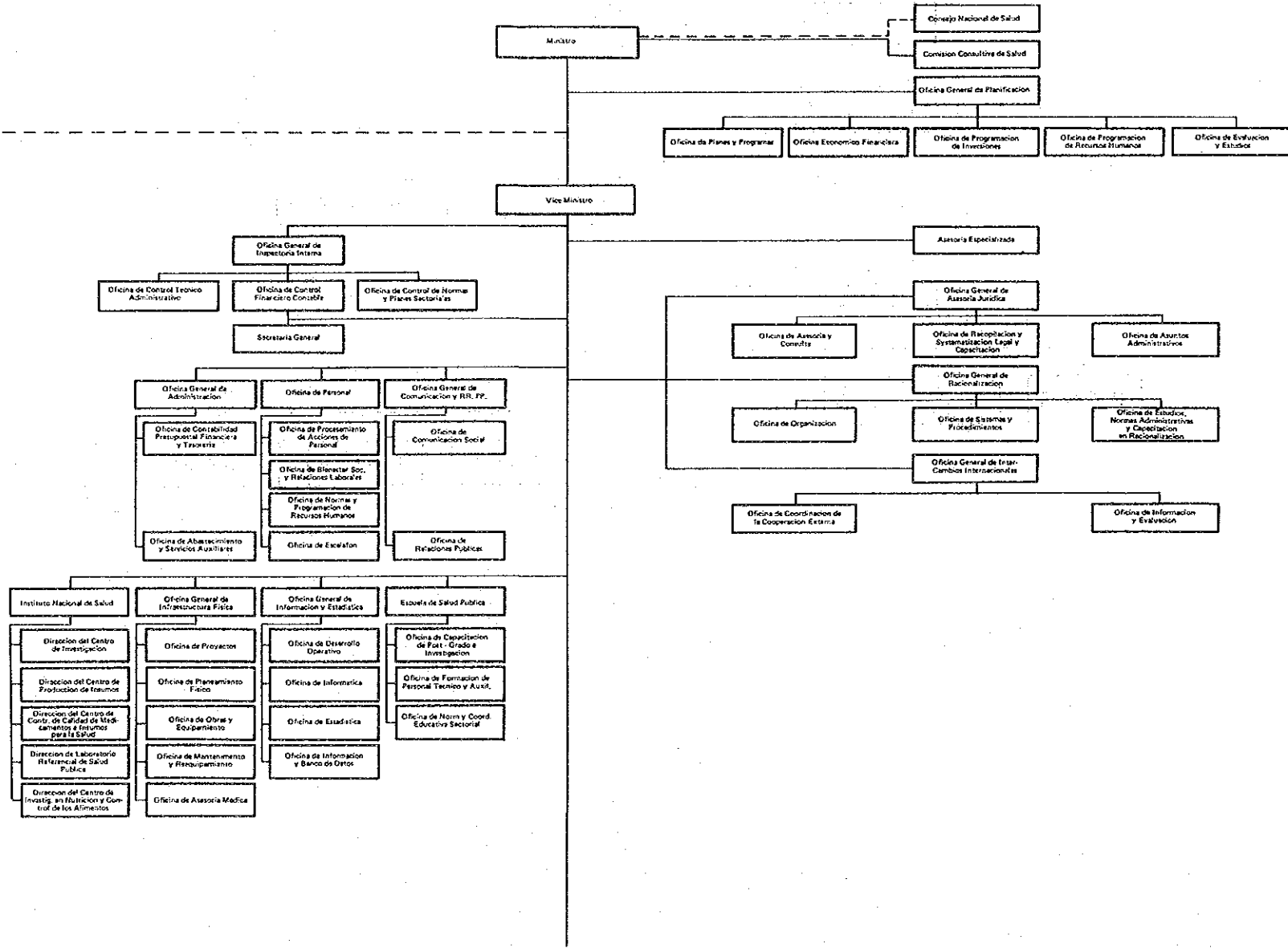

厚
生
省

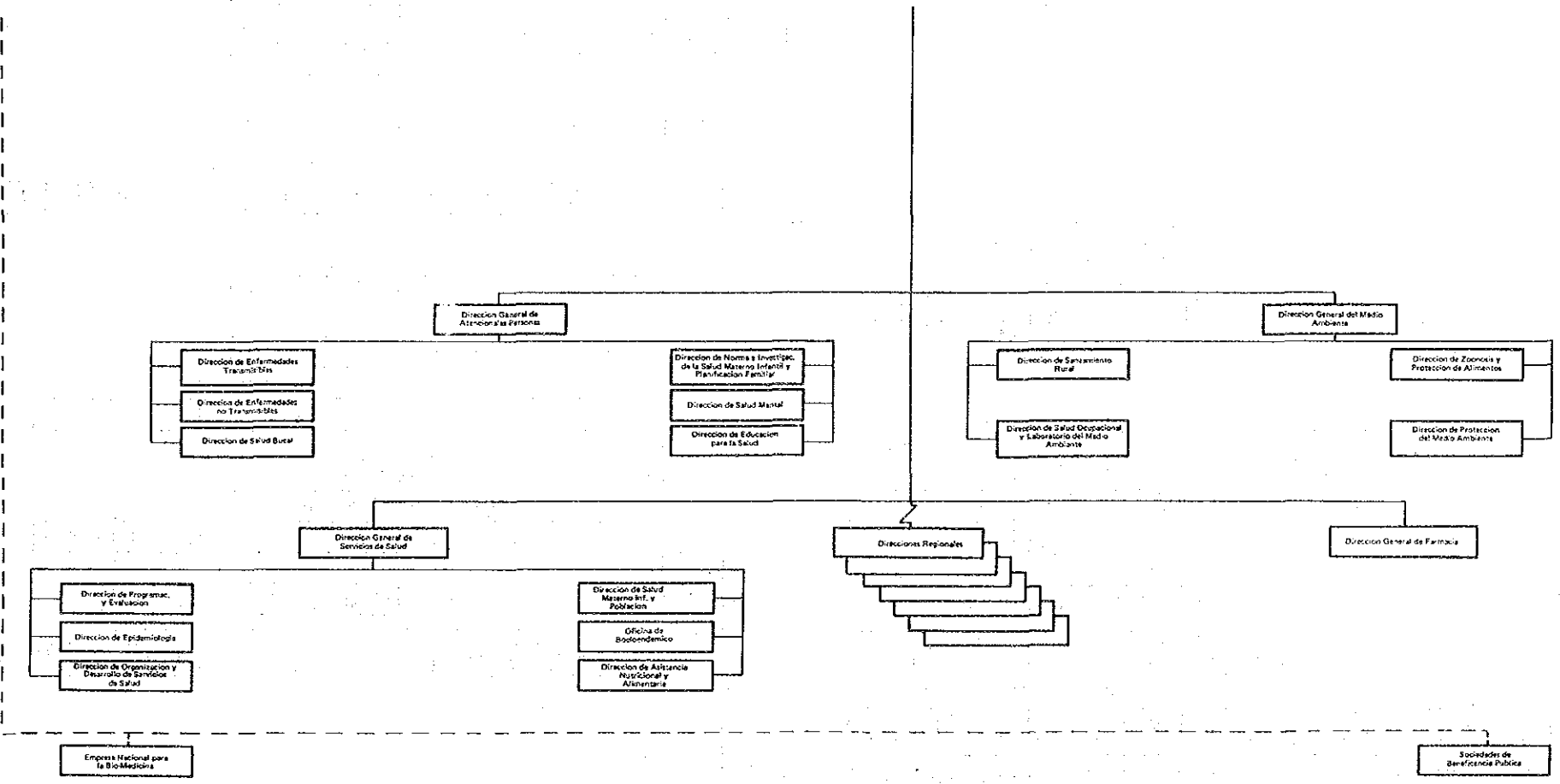

厚生省組織図(和文)

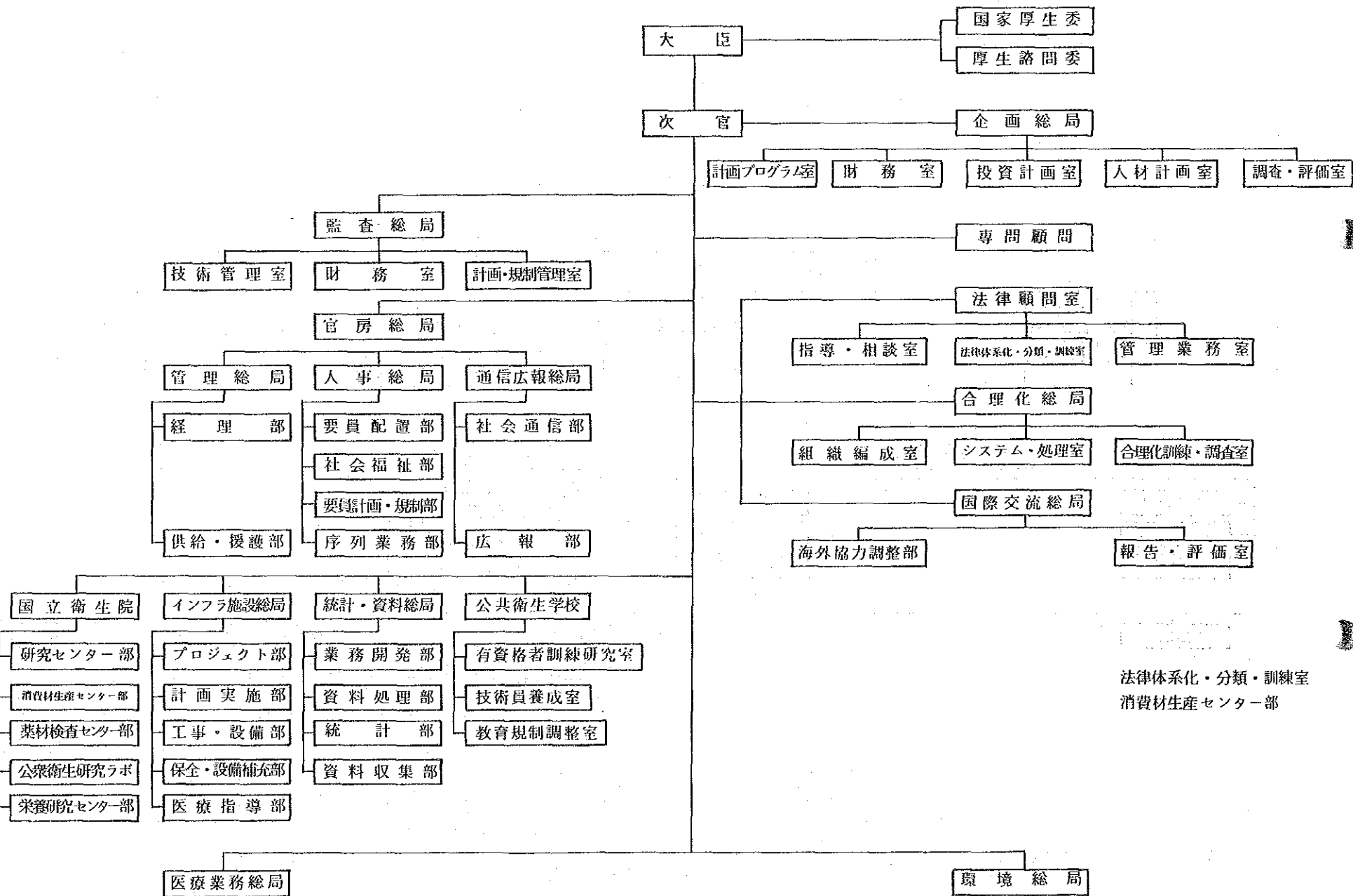

住宅省組織図（西文）

1984.8 現在

ORGANIGRAMA ESTRUCTURAL DEL MINISTERIO DE VIVIENDA (x)

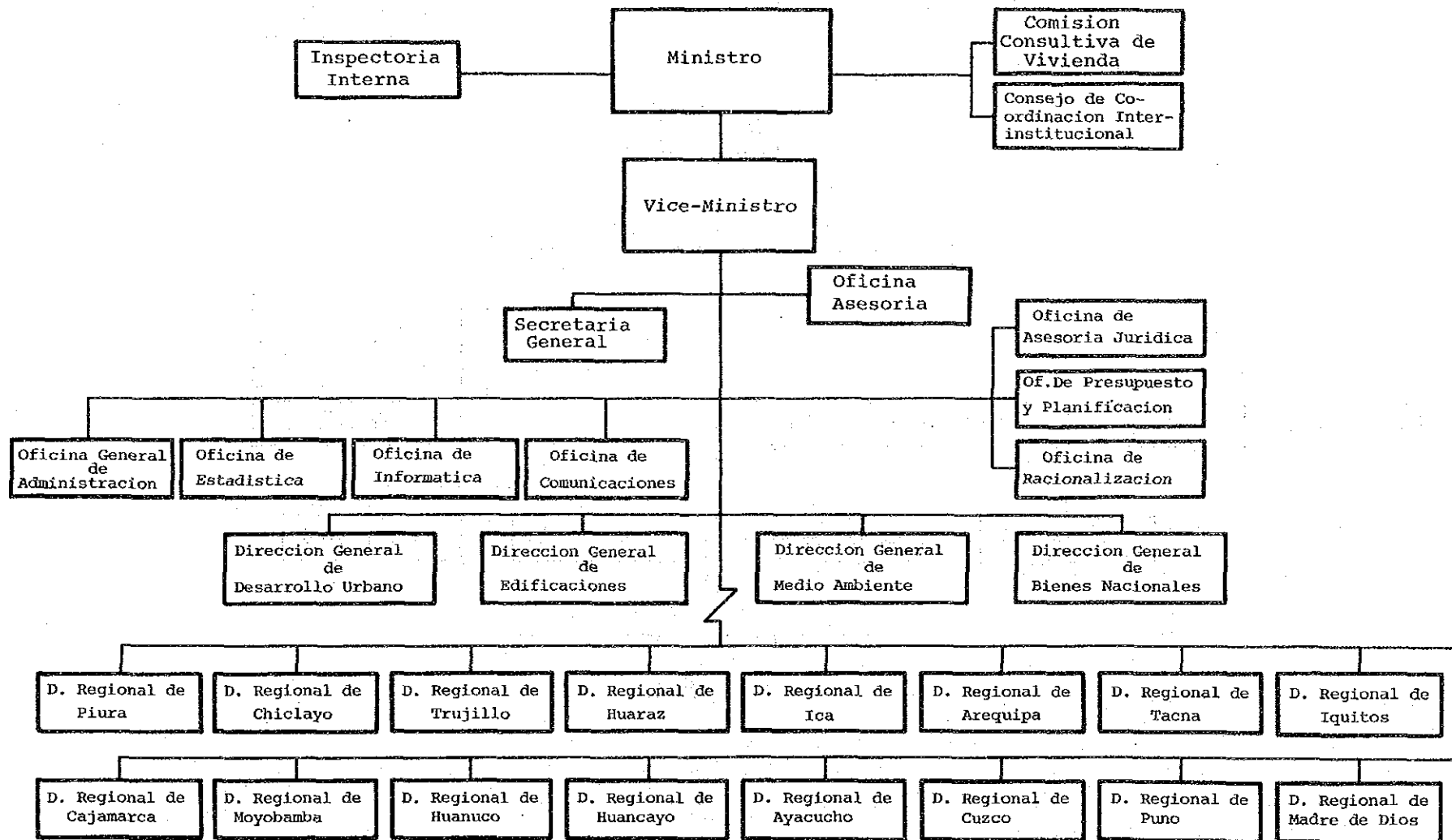

(x) De conformidad con el Decreto Legislativo No. 143-Ley de Organización y Funciones del Ministerio de Vivienda y modificado según Art. 44 de la Ley 23509 del 11-12-81 y según R.M. No. 170-83-VI-1200 del 13-06-83.

ペ
ル
ー

住
宅
省

住 宅 省 組 織 図 (和文)

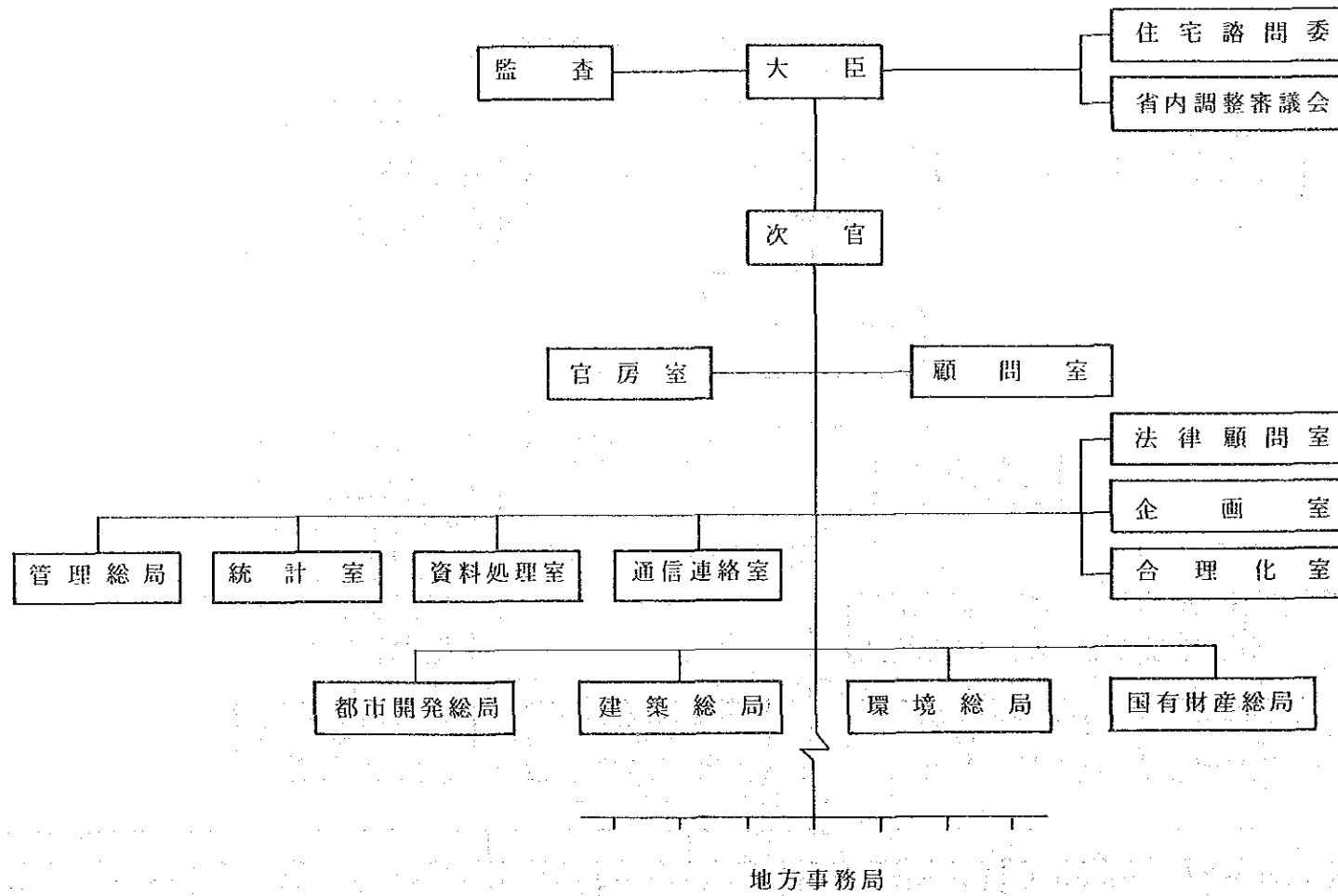

工業・観光・統合省組織図（西文）

ORGANIGRAMA ESTRUCTURAL ANALITICO DE LA ALTA DIRECCION, ORGANOS DE ASESORAMIENTO, CONTROL, APOYO Y ORGANOS DESCONCENTRADOS

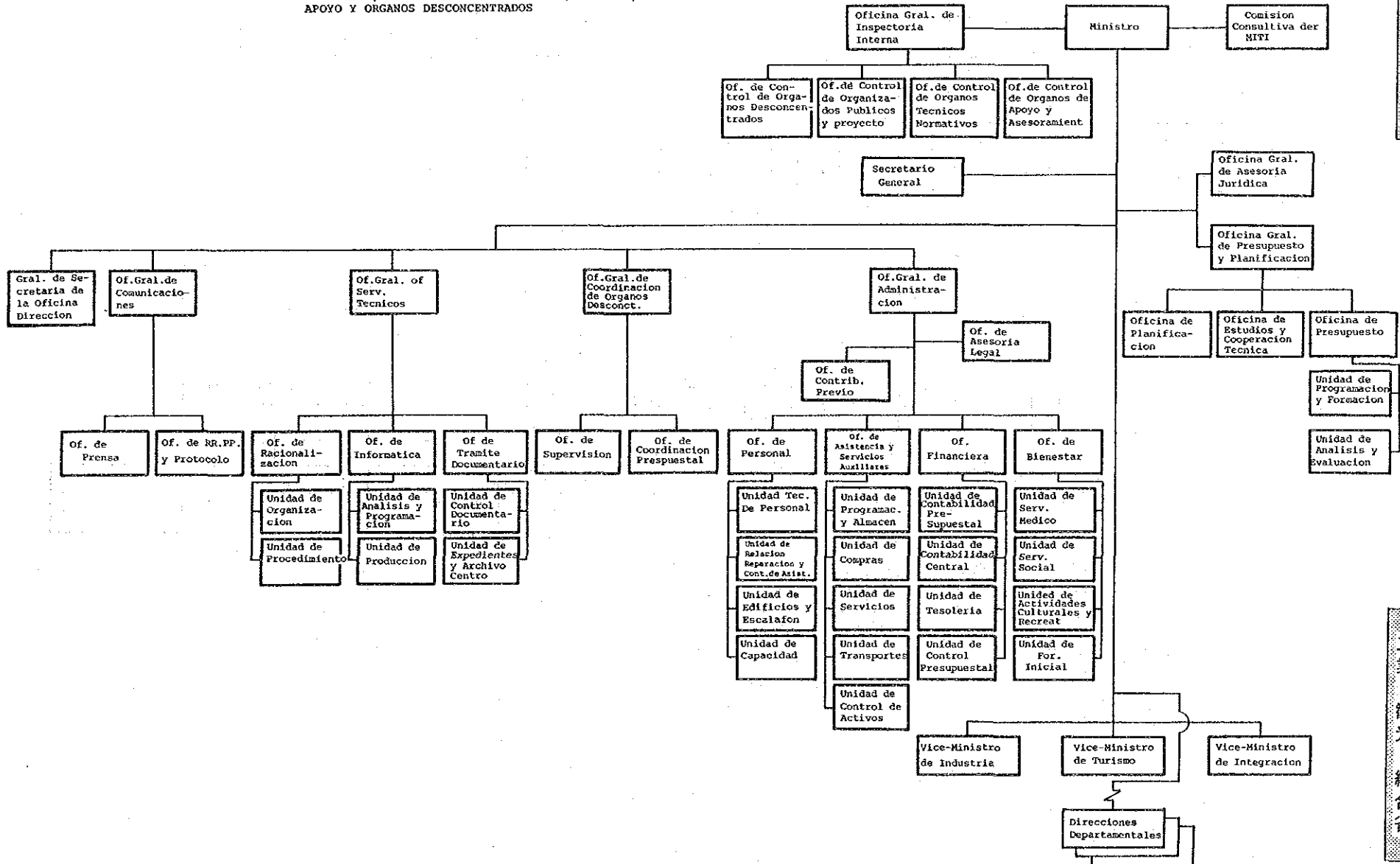

ペ
ル
|

工業・観光・統合省

工業・観光・統合省組織図（和文）

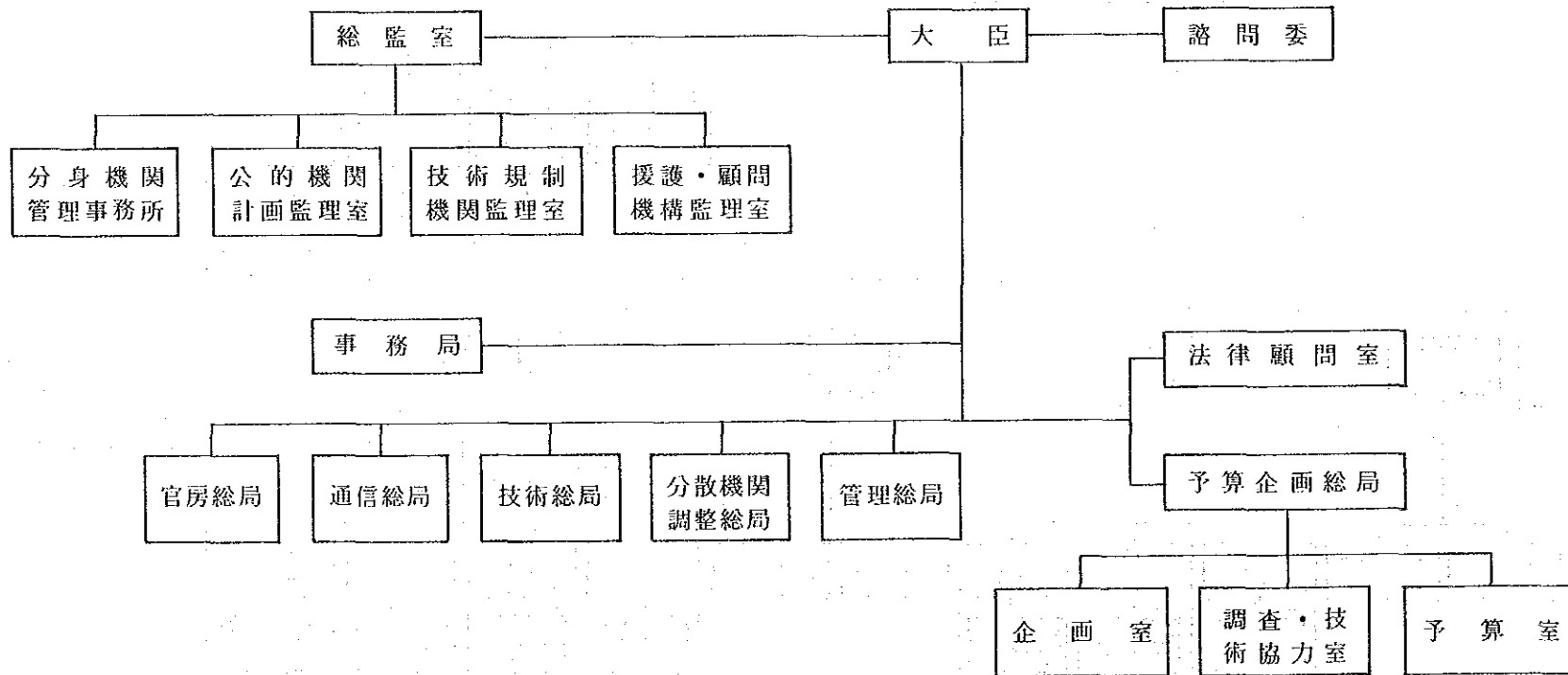

首脳部，顧問，監督，援護
機構，分散機関組織図

工業分野組織図 (西文)

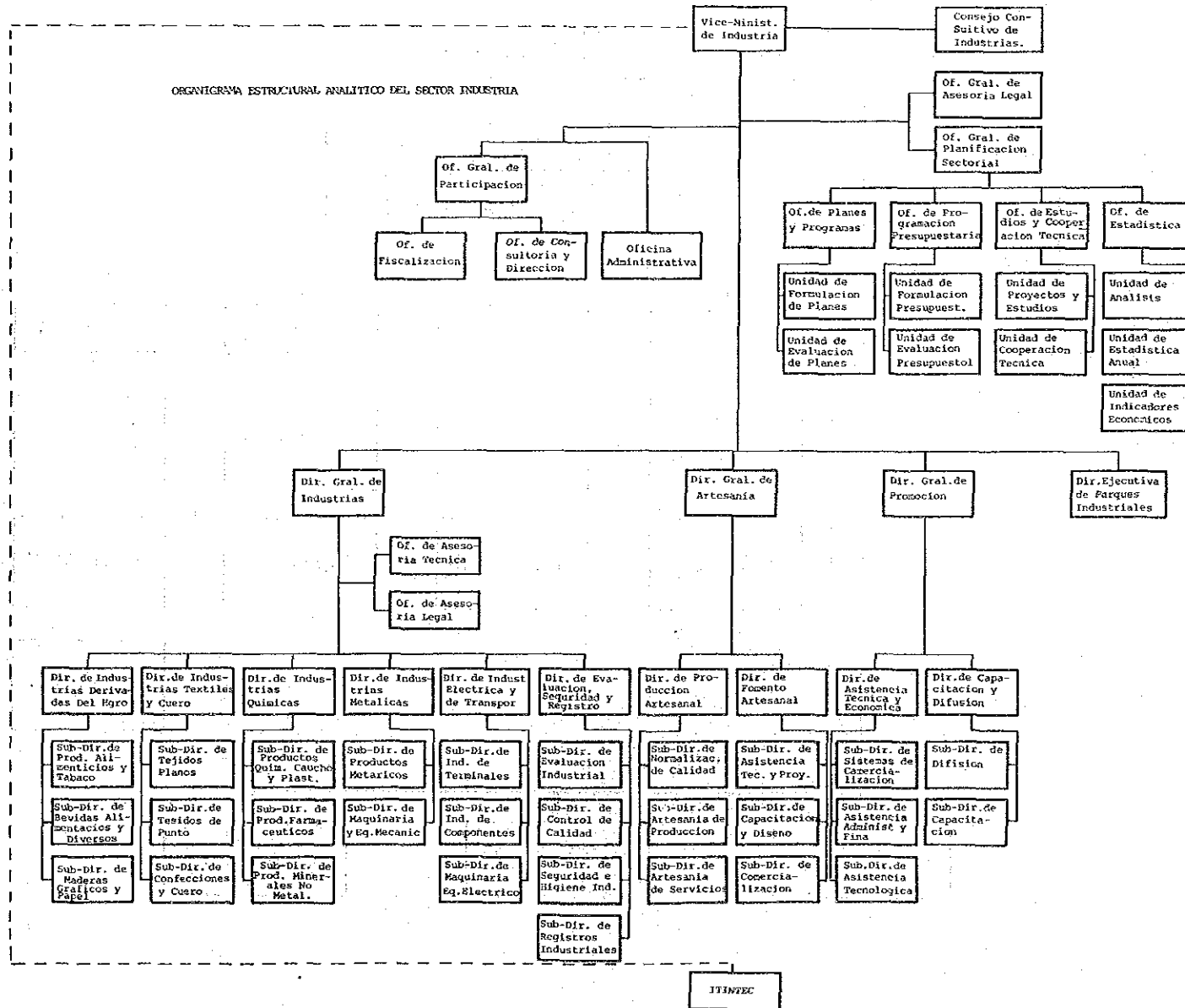

ペ
ル
ー

工業分野組織図

工業分野組織図（和文）

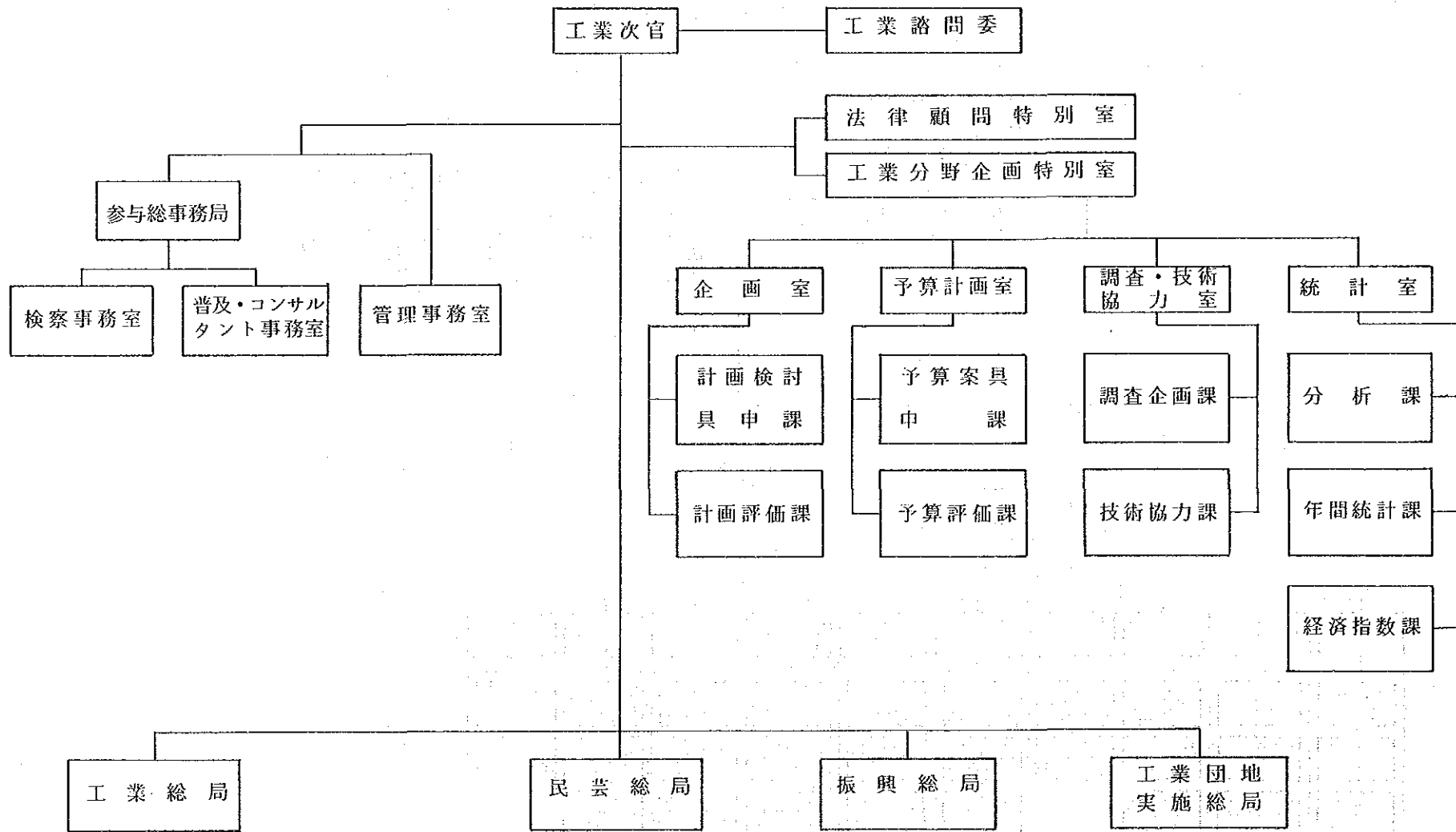

観光分野組織図（西文）

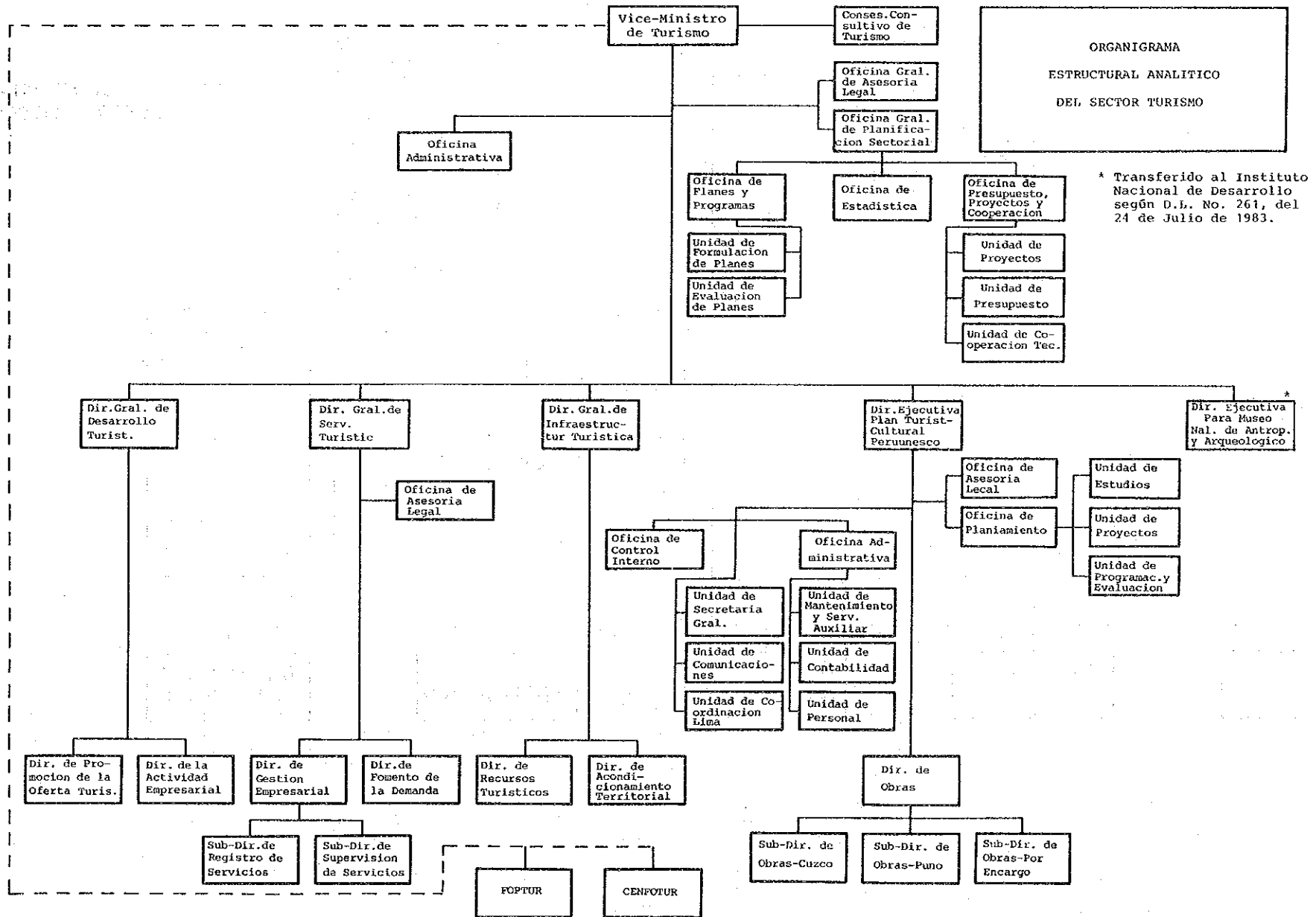

観光分野組織図（和文）

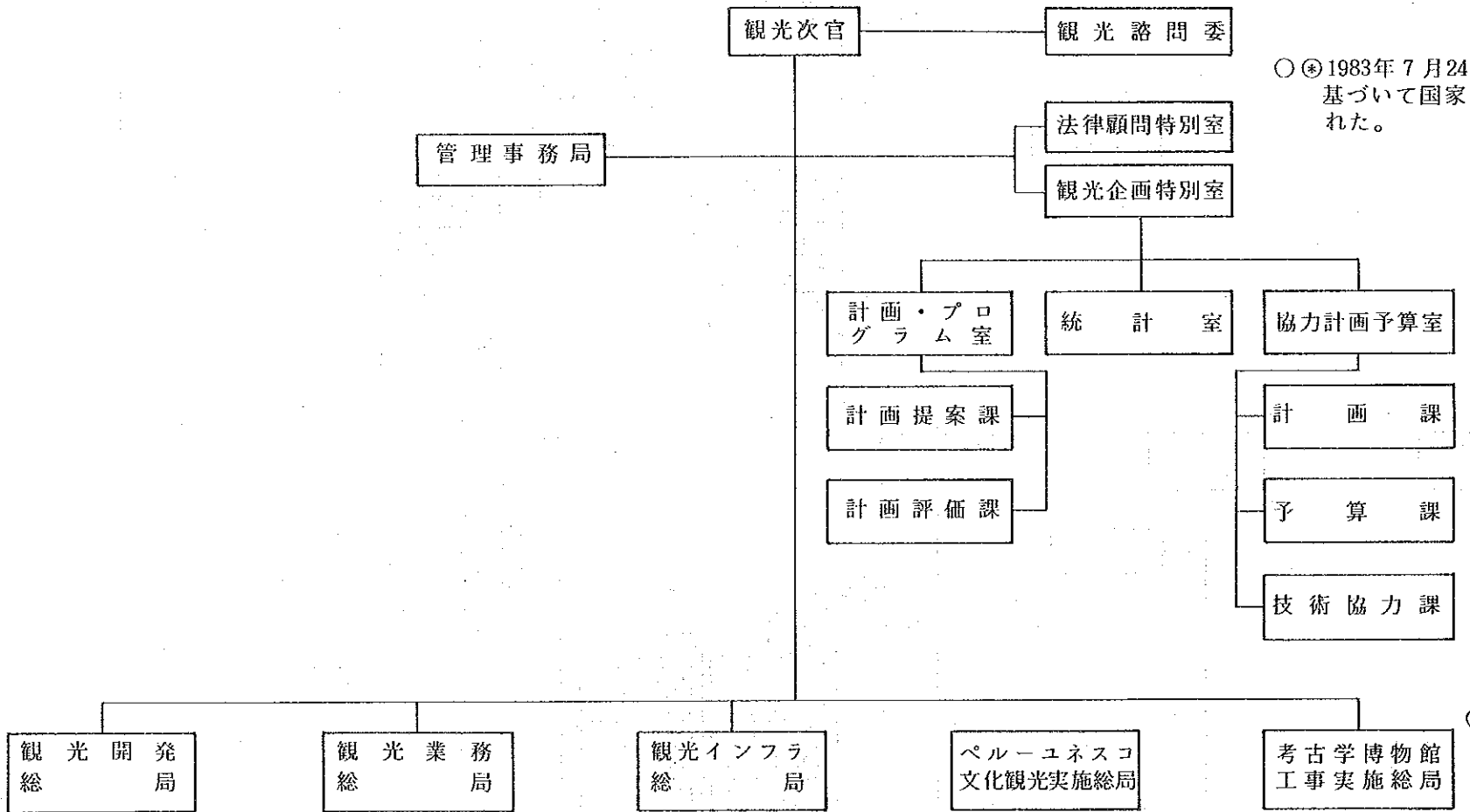

○◎1983年7月24日政令第261に
基づいて国家開発庁に移管さ
れた。

◎

統合分野組織図（西文）

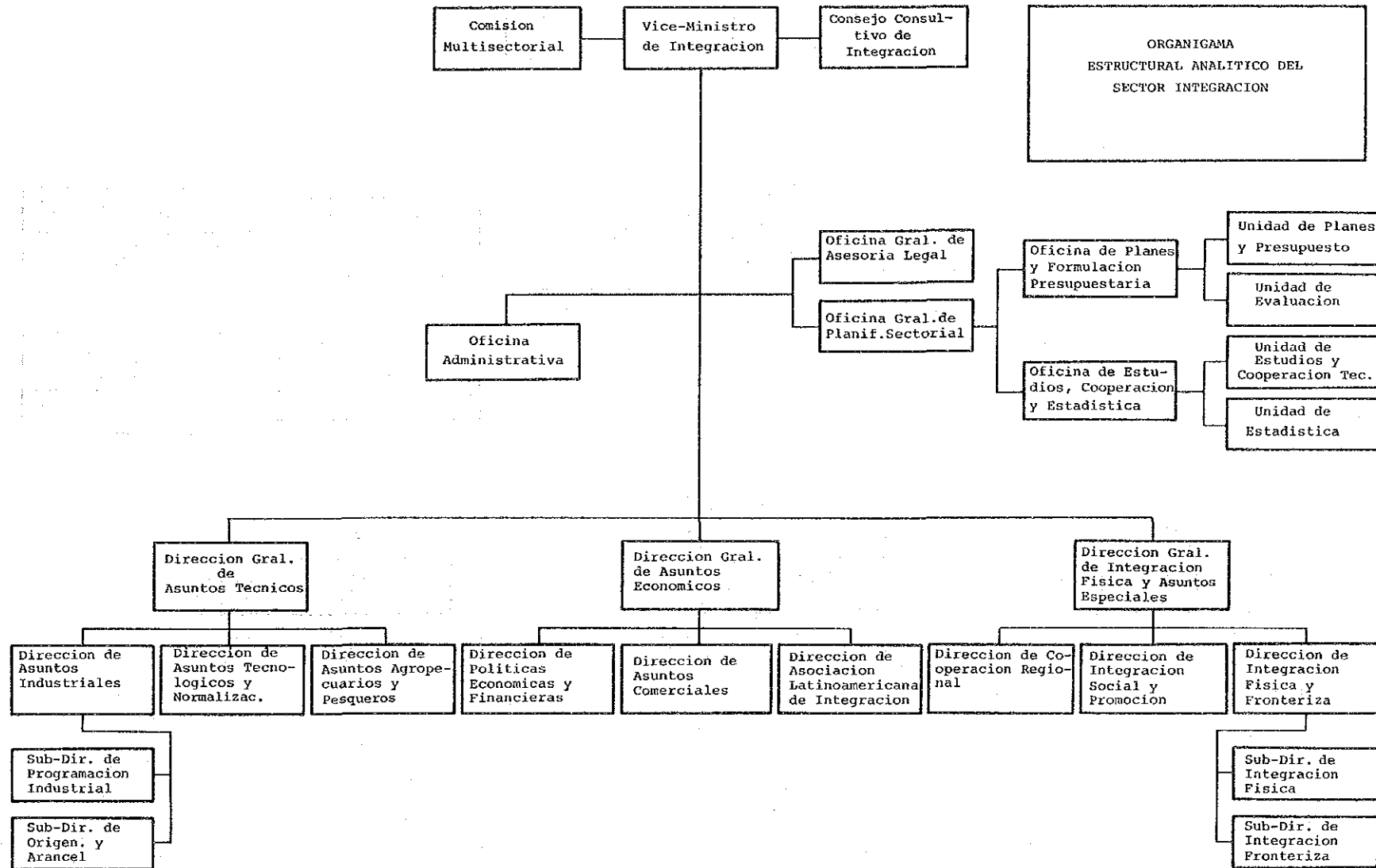

ペ
ル
|

統
合
分
野
組
織
図

統合分野組織図（和文）

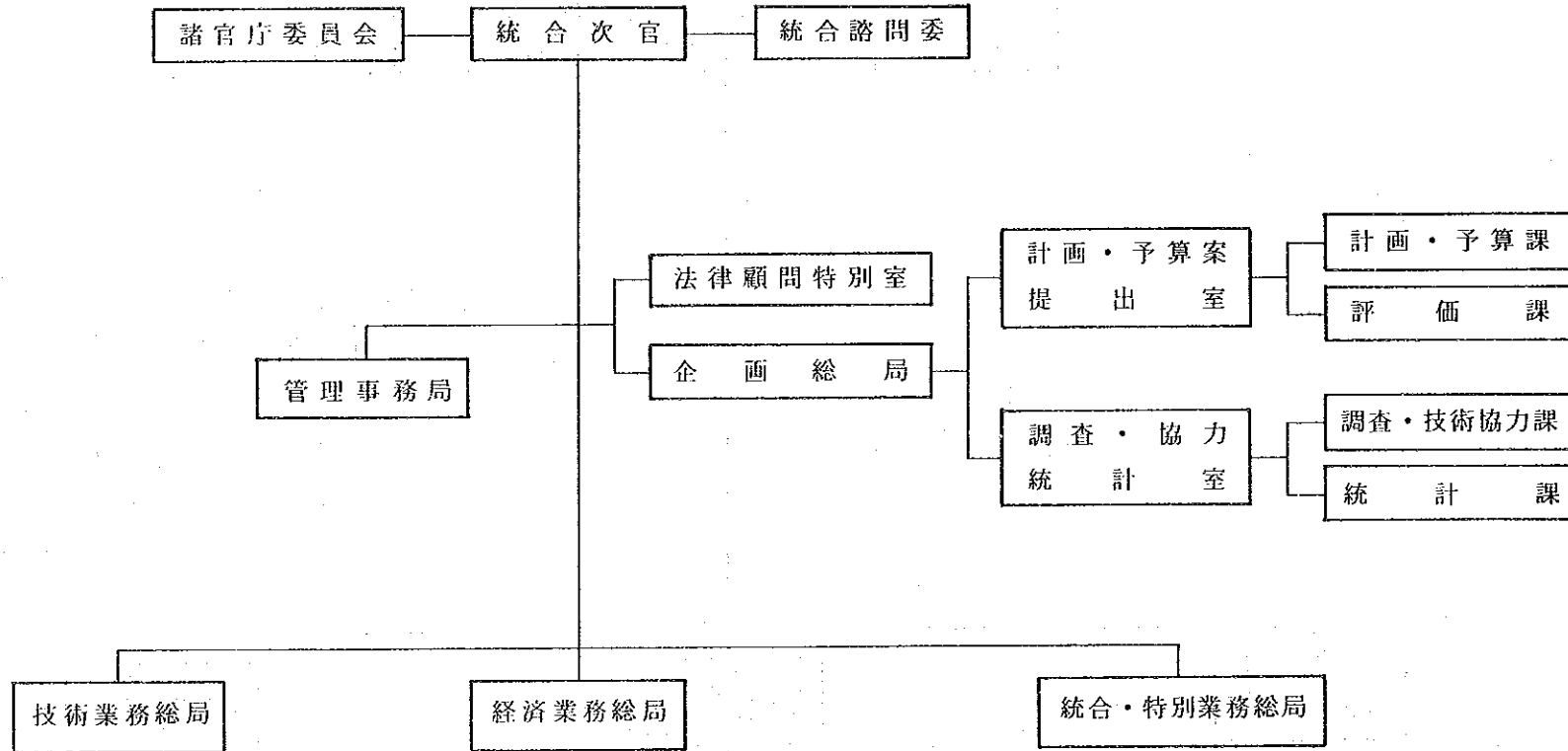

内務省組織図 (西文)

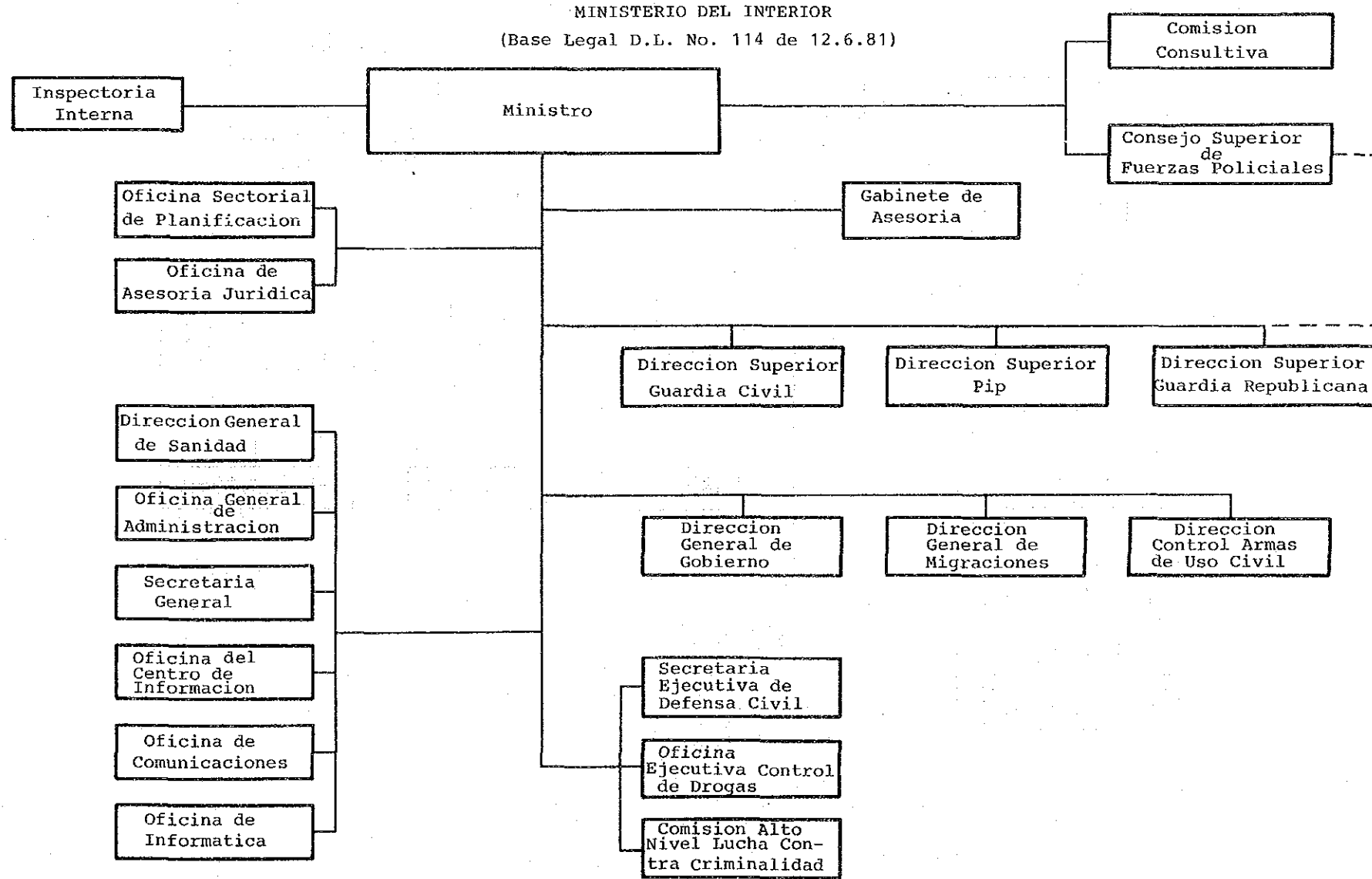

ペ
ル
ー

内
務
省

内 務 省 組 織 図 (和文)

(1981年6月12日 布告の法令第114号に基づく)

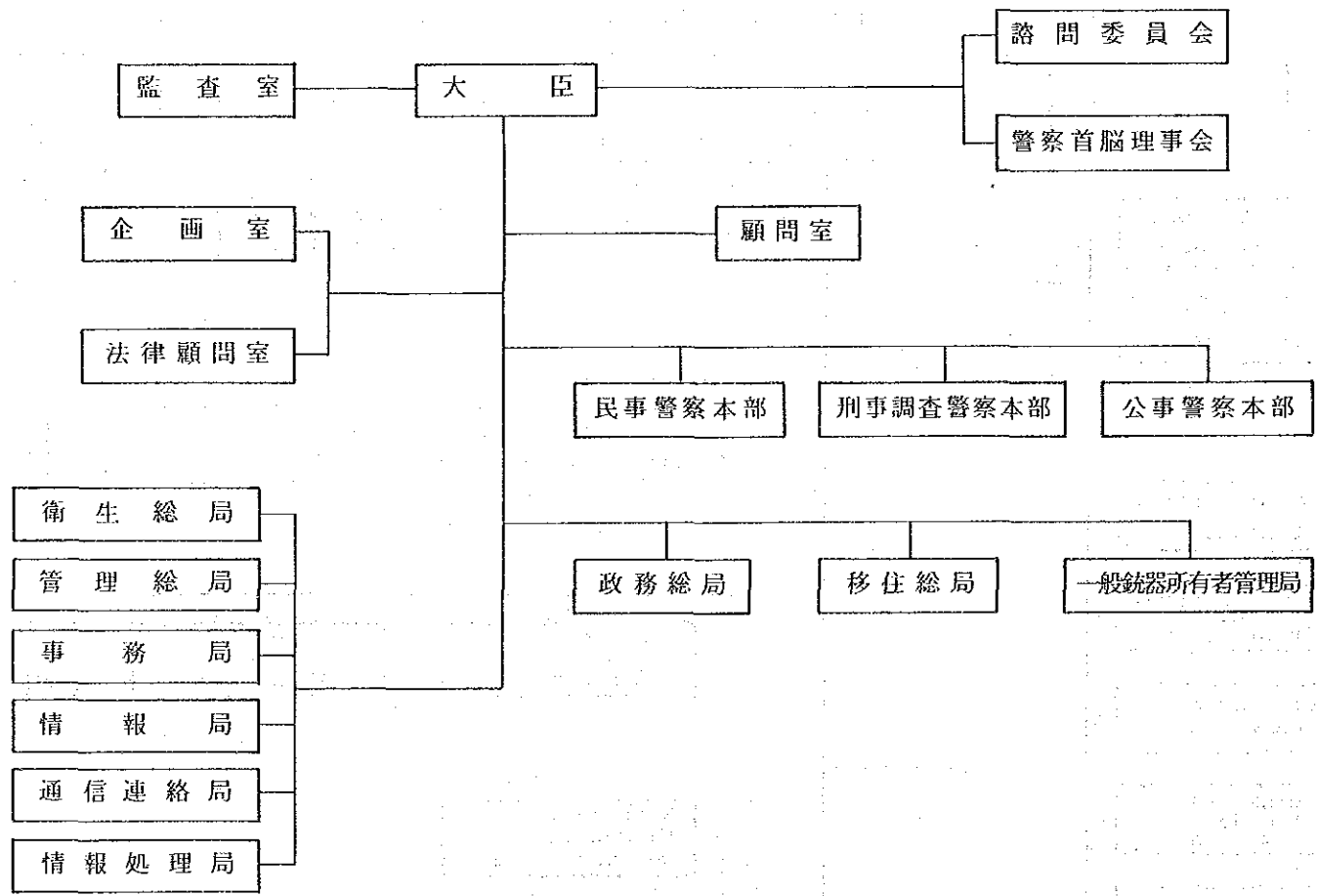

法務省組織図（西文）

1984.12 現在

ORGANIGRAMA ESTRUCTURAL DEL SECTOR JUSTICIA
(Decreto Legislativo No. 117)

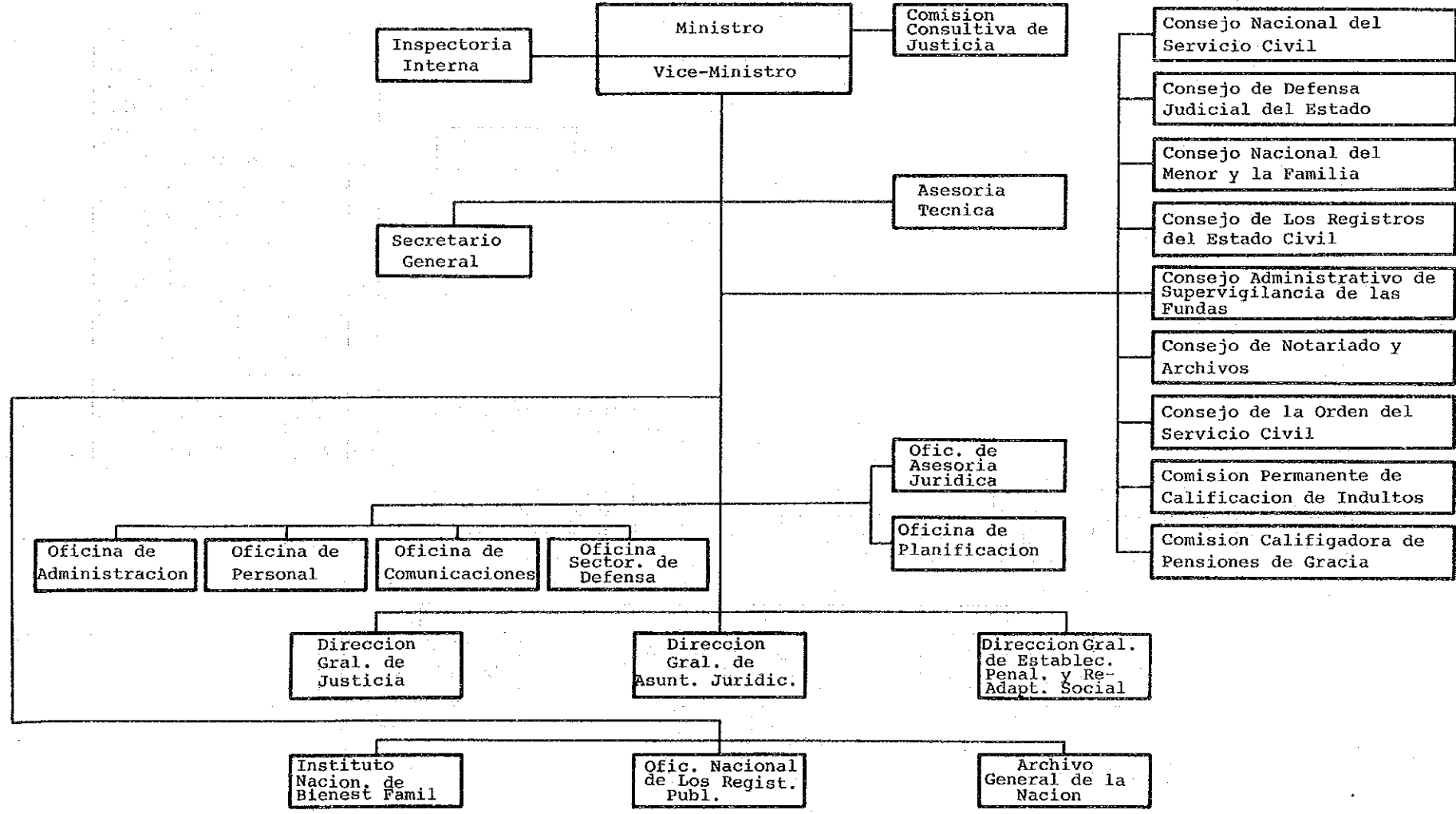

ペ
ル
ー

法
務
省

法 務 省 組 織 図 (和文)

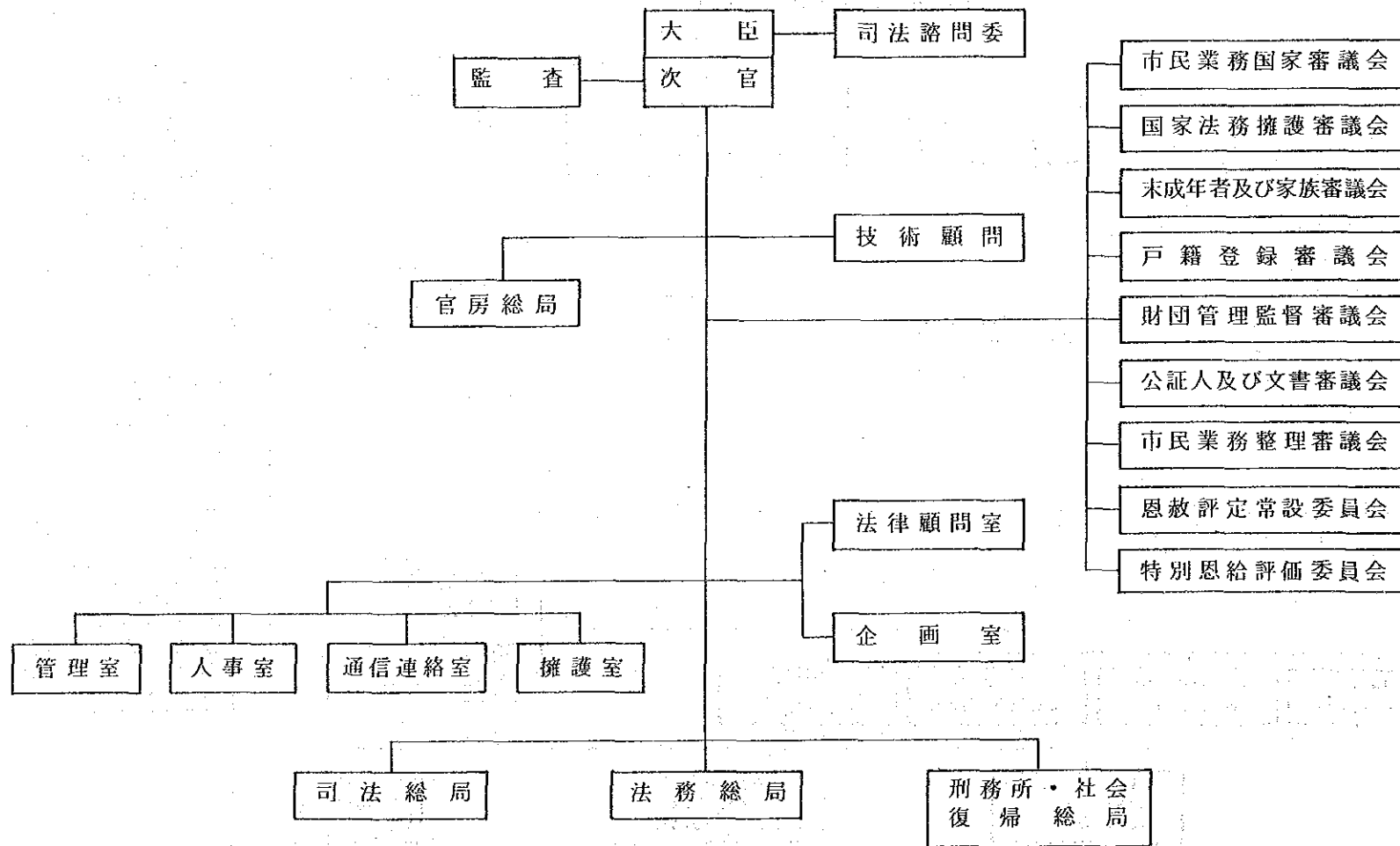

労働・社会振興省組織図（西文）

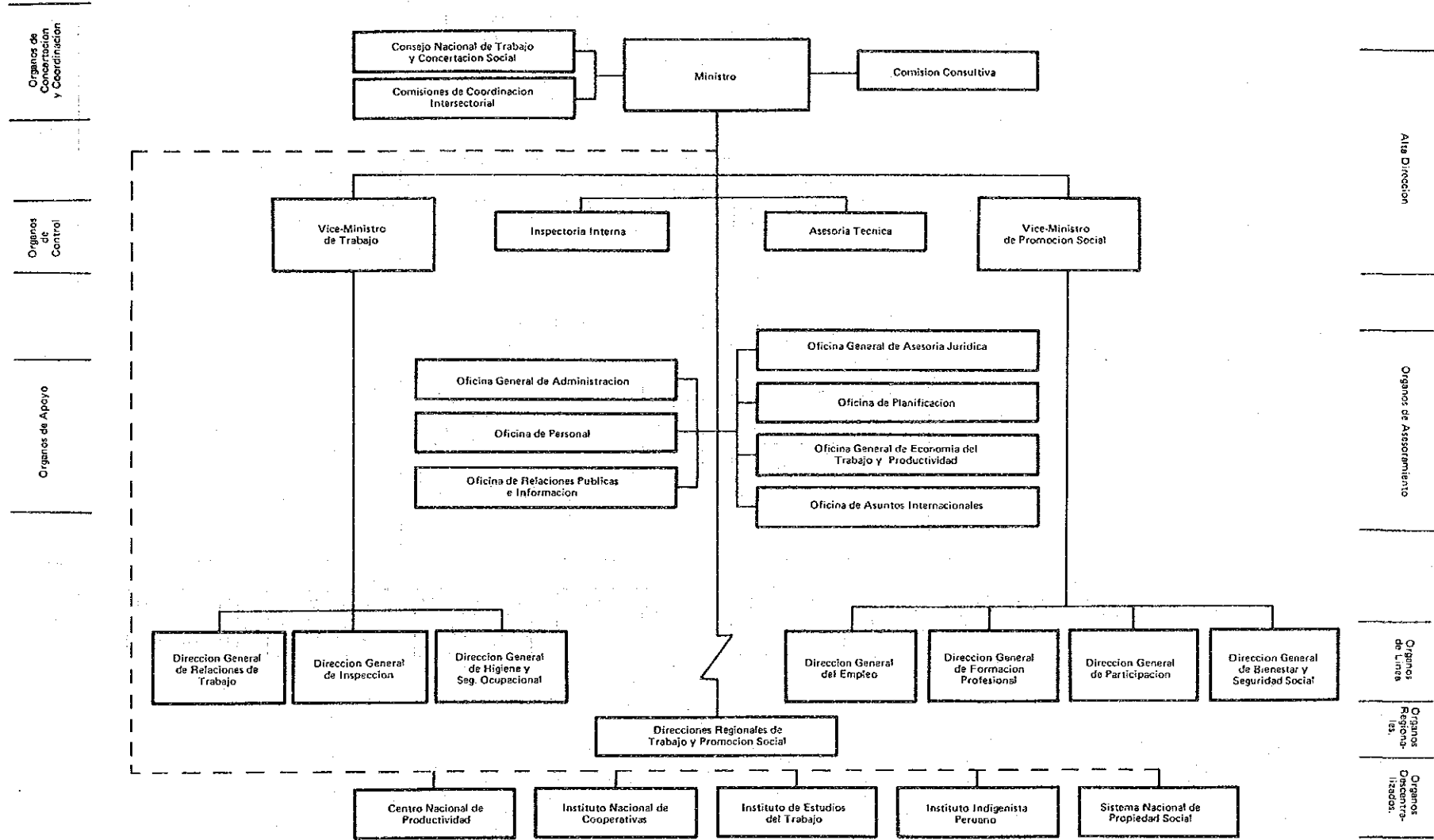

労働・社会振興省（和文）

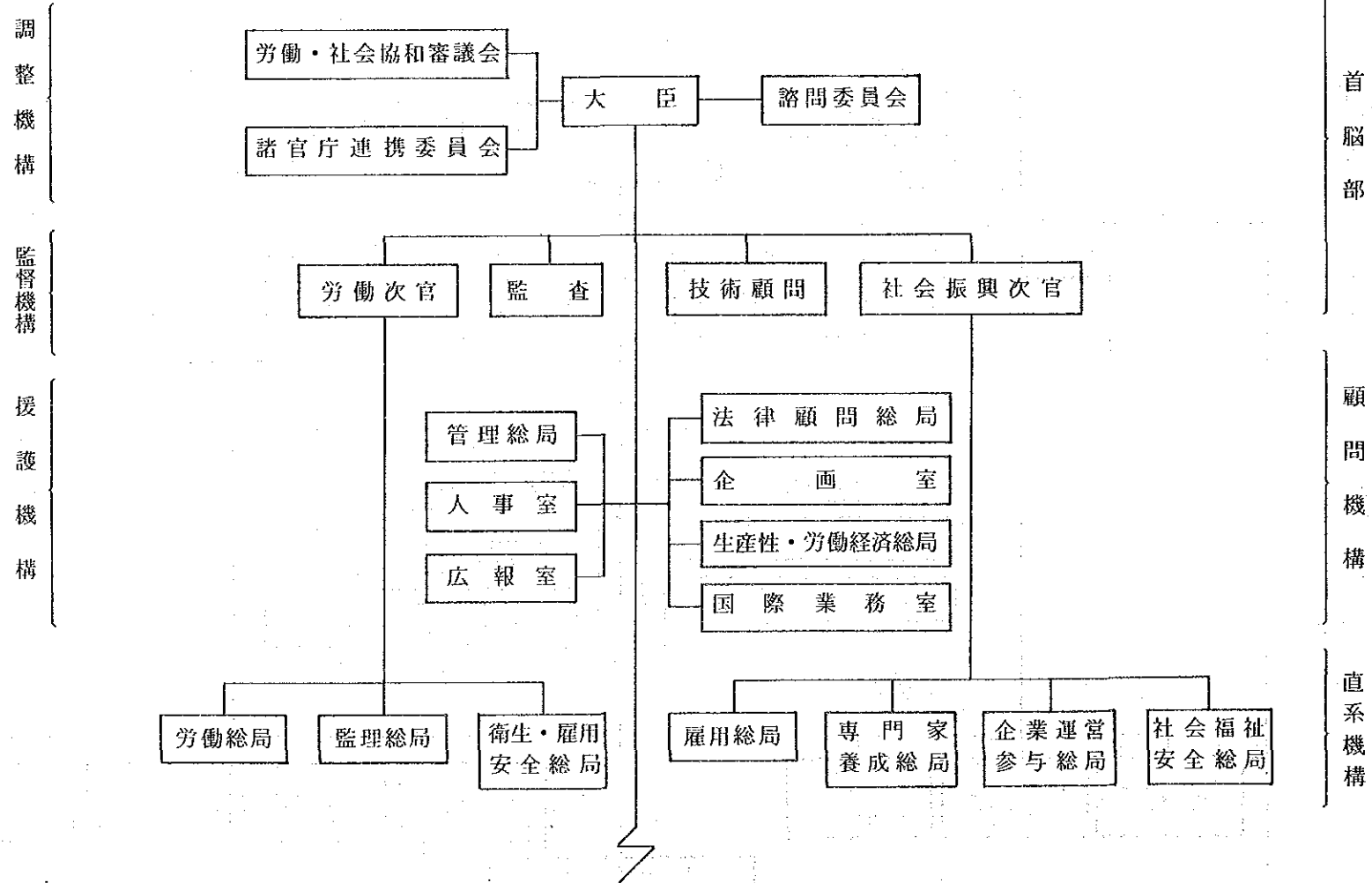

運輸・通信省組織図 (西文)

1984. 8月現在

ORGANIGRAMA ESTRUCTURAL DEL MINISTERIO DE TRANSPORTES Y COMUNICACIONES
 Decretos Legislativos No. 96, No. 217 y No. 276

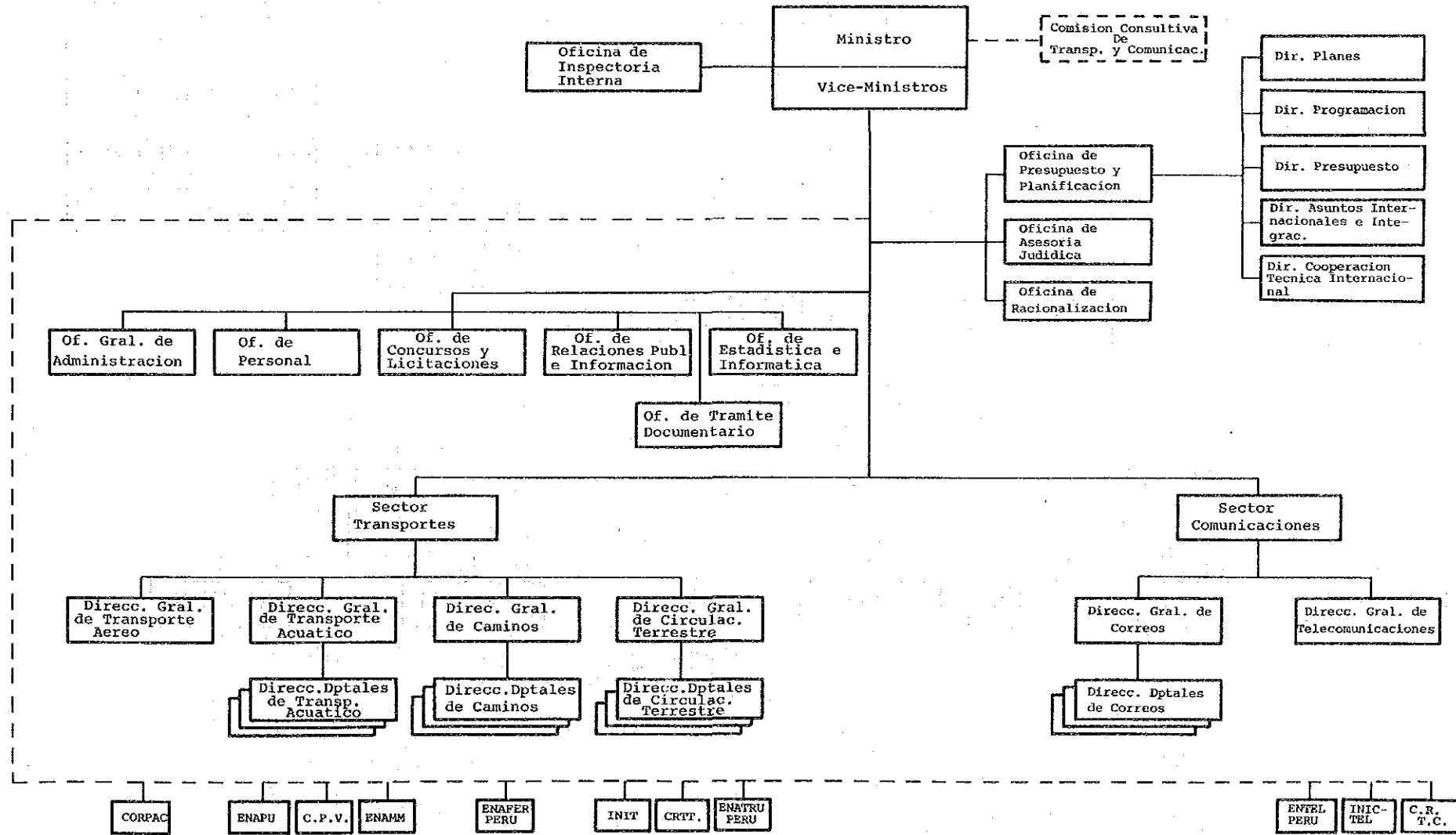

ペ
ル
ー

運
輸
・
通
信
省

運輸通信省組織図（和文）

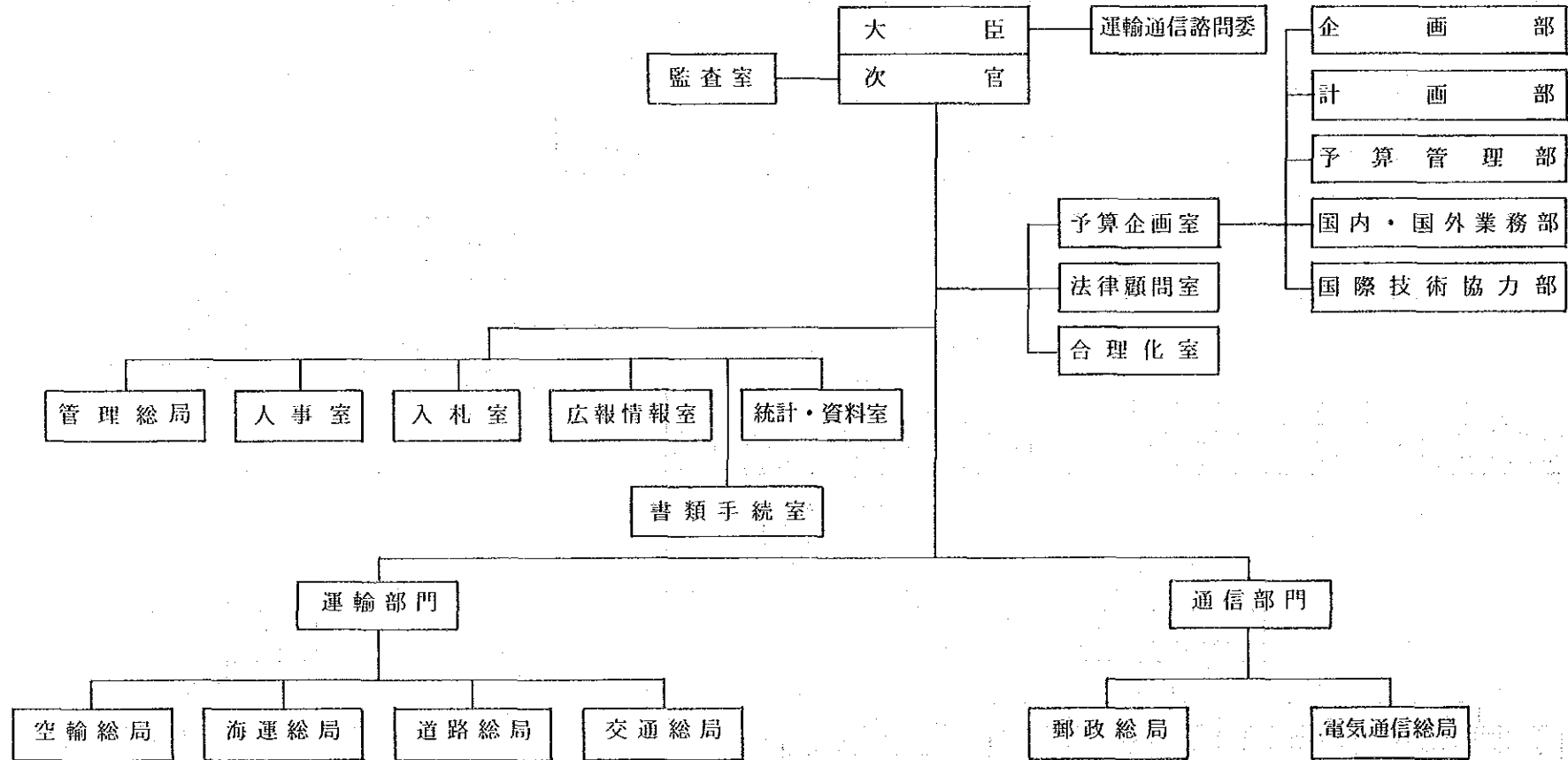

大蔵省組織図（西文）

1985年1月現在

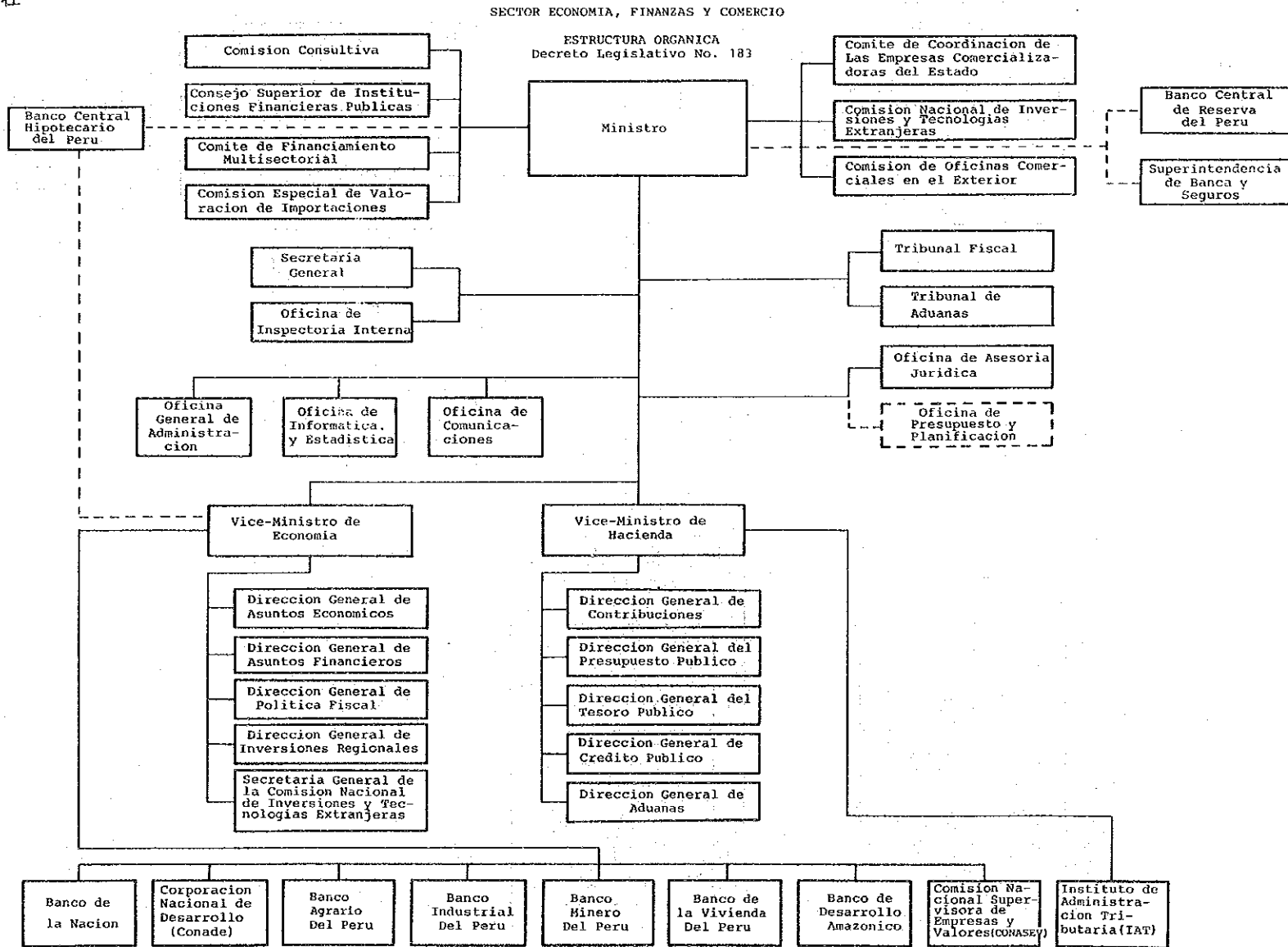

ペ
ル
ー

大
蔵
省

大 蔵 省 組 織 図 (和文)

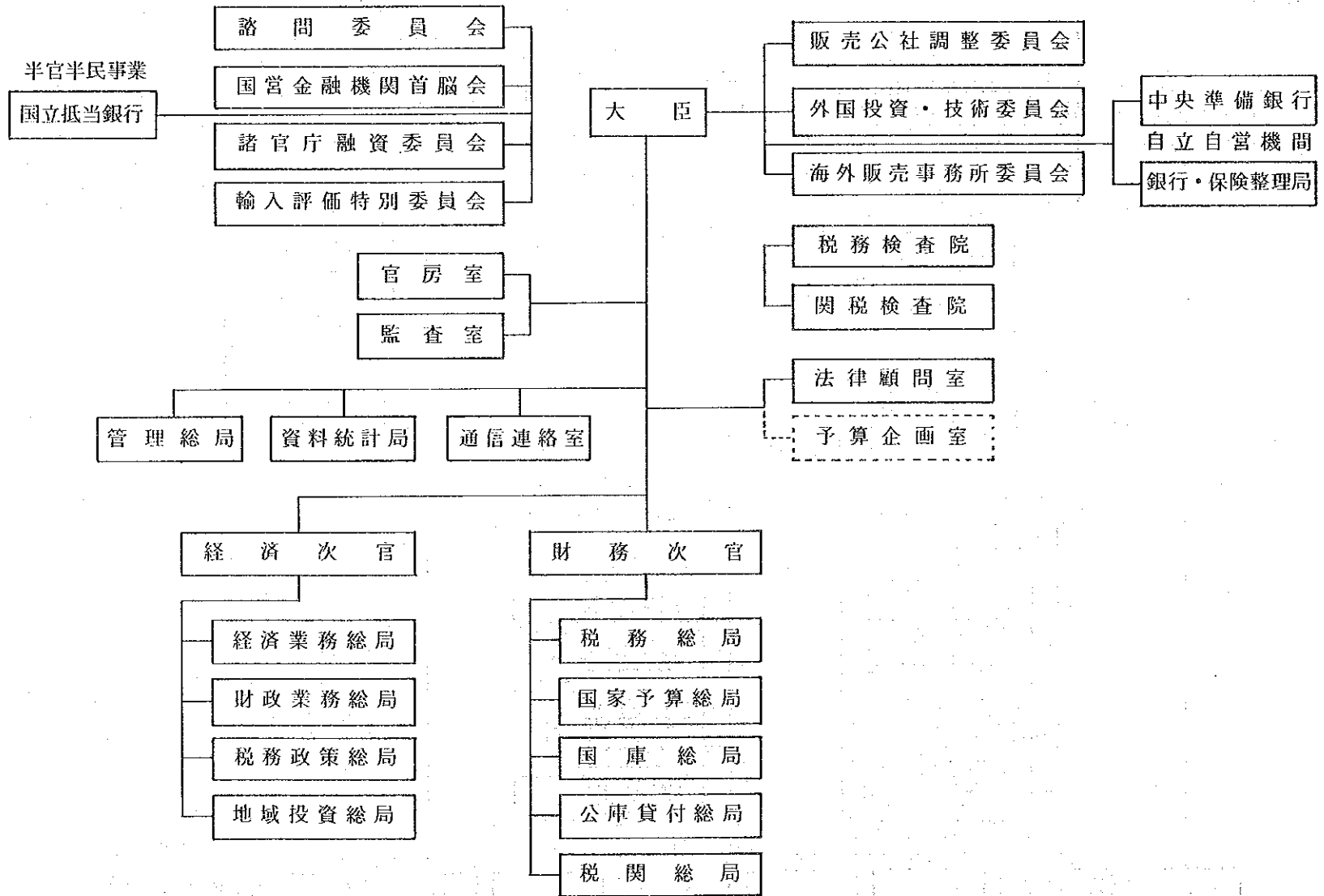

企画庁組織図（西文）

1984.12現在

ORGANIGRAMA DEL INSTITUTO NACIONAL DE PLANIFICACION (企画庁)

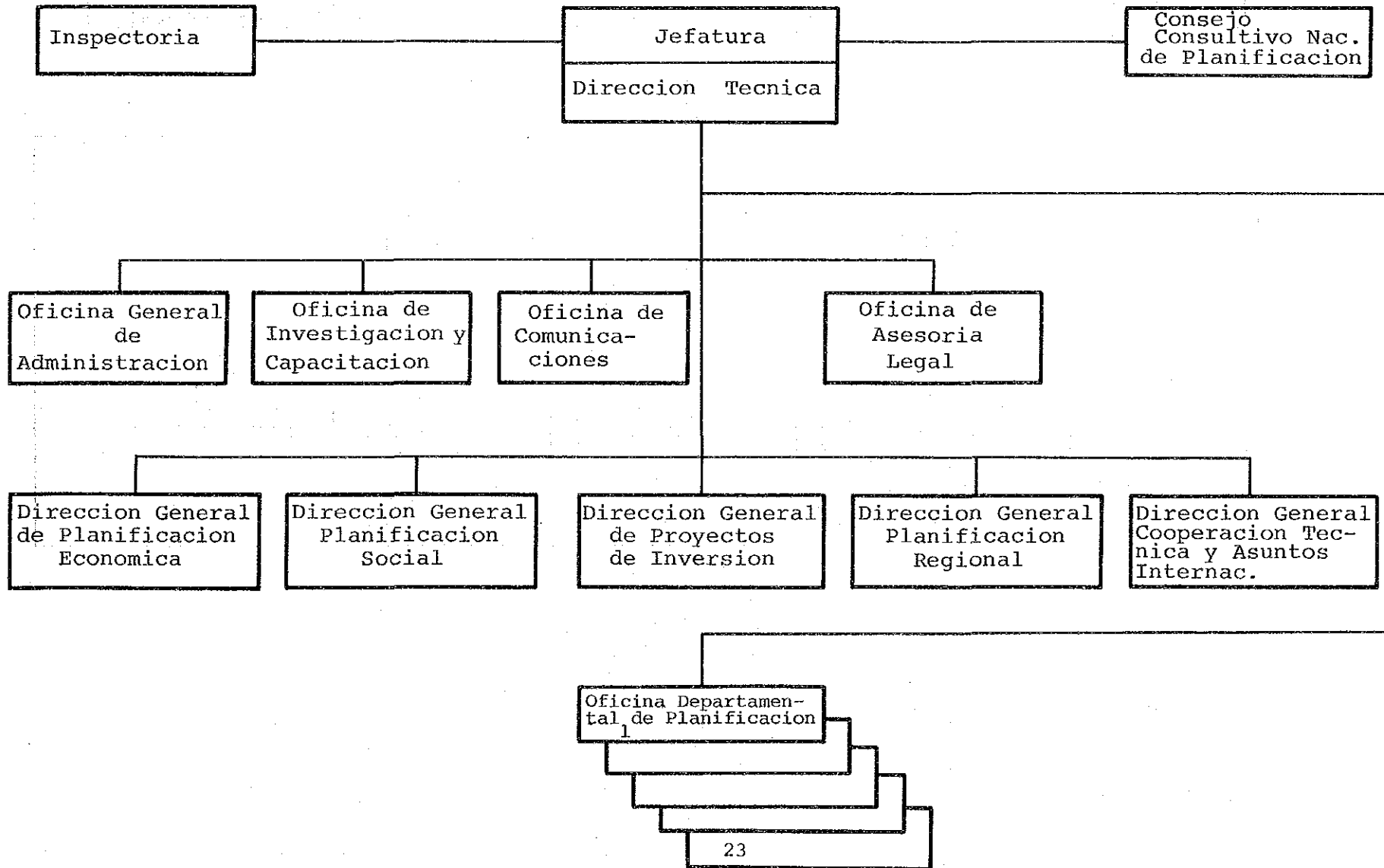

ペ
ル
ー

企
画
省

企 画 庁 組 織 図 (和文)

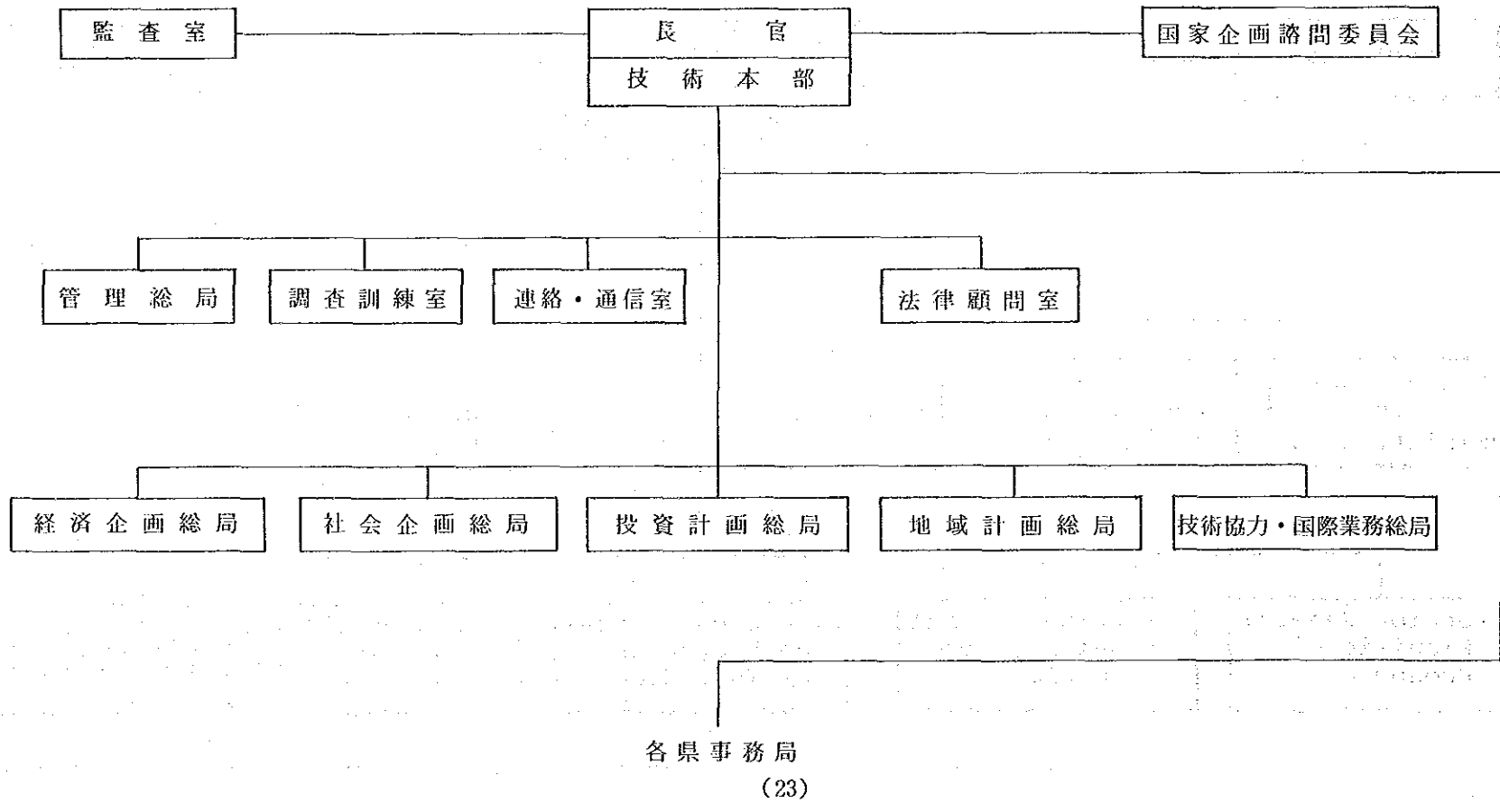

ESTRUCTURA ORGANICA DEL SISTEMA NACIONAL DE COMUNICACION SOCIAL

1984.12 現在

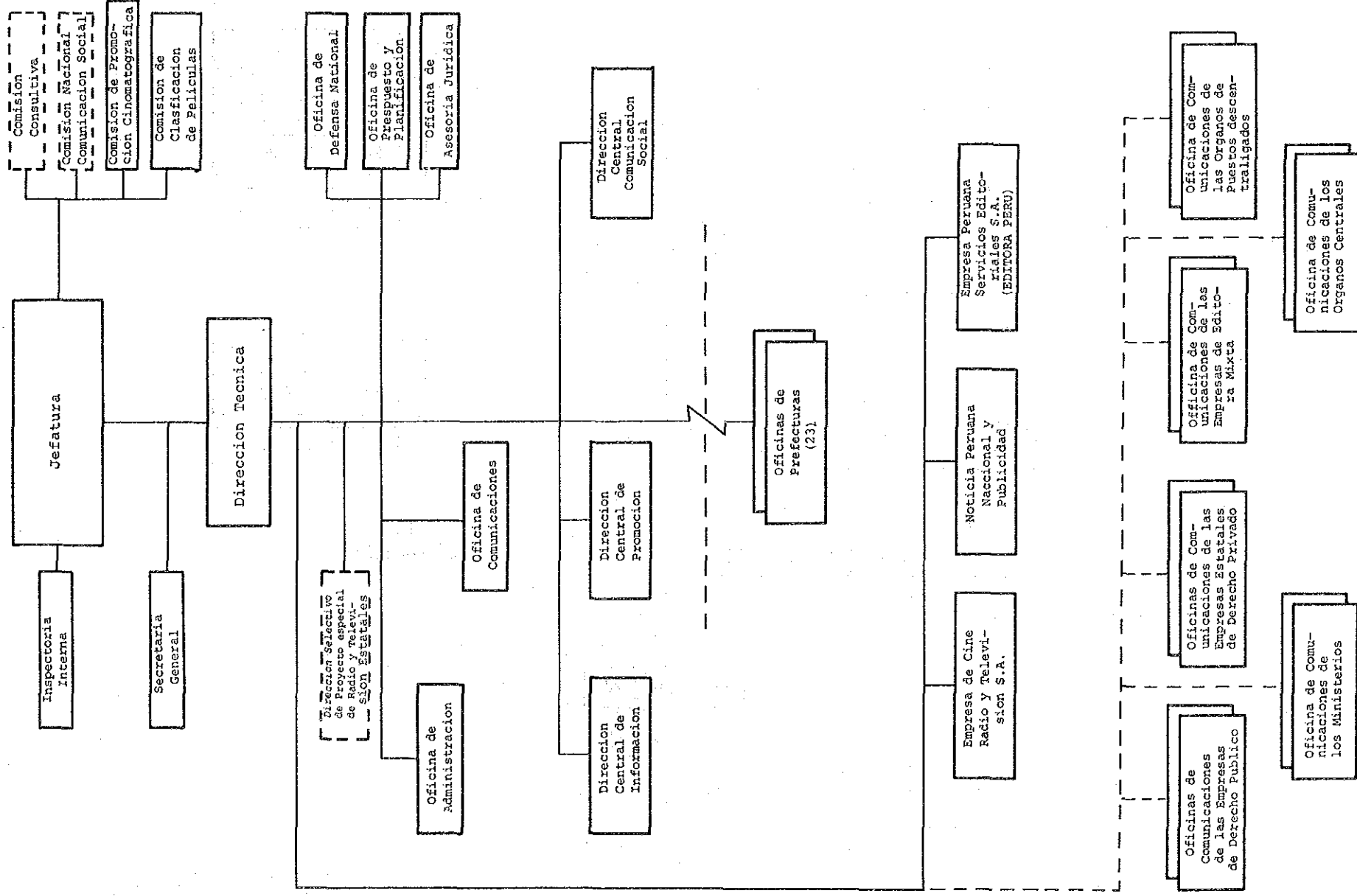

広報庁組織図（西文）

広 報 庁 組 織 図 (和文)

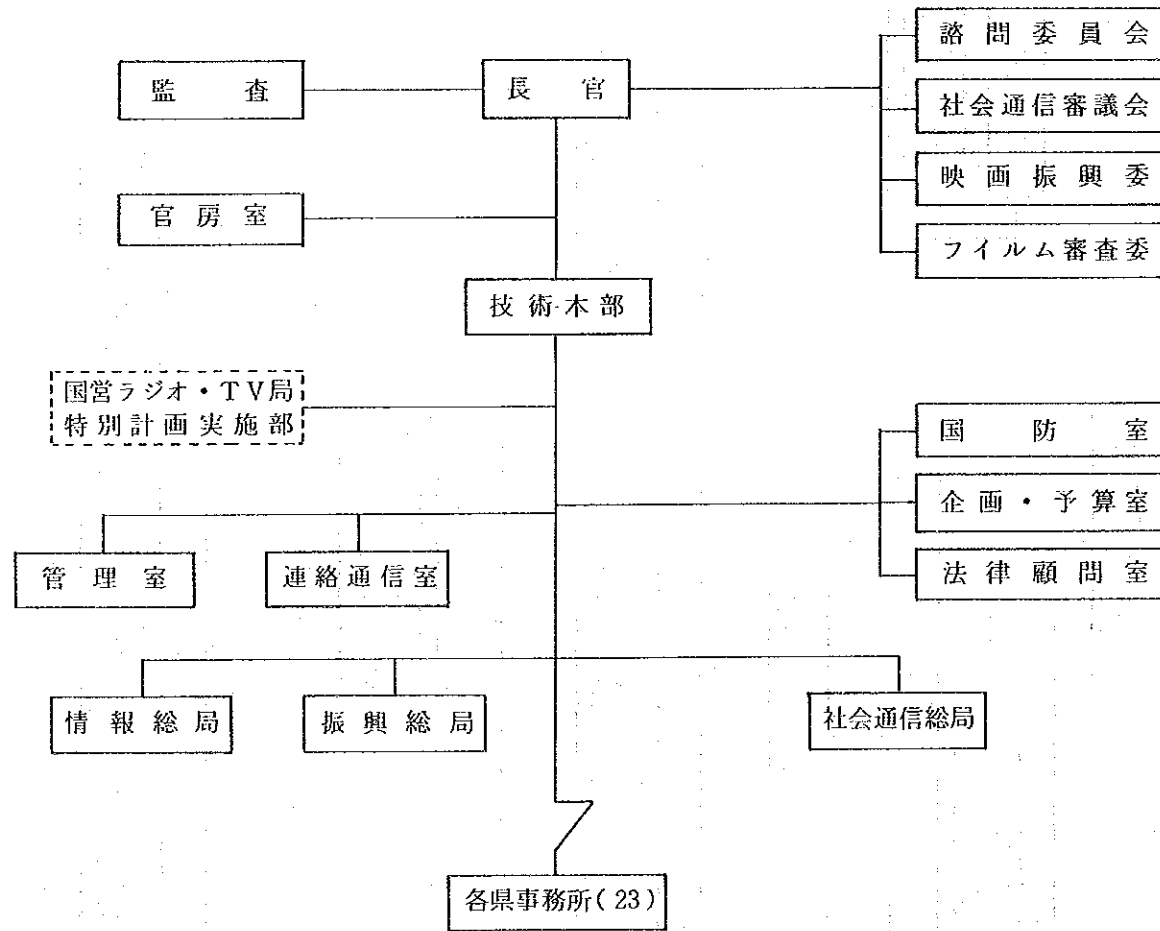

訂正 = 1985. 1 現在

国家開発庁組織図 (西文)

ORGANIGRAMA ESTRUCTURAL DEL INSTITUTO NACIONAL DE DESARROLLO

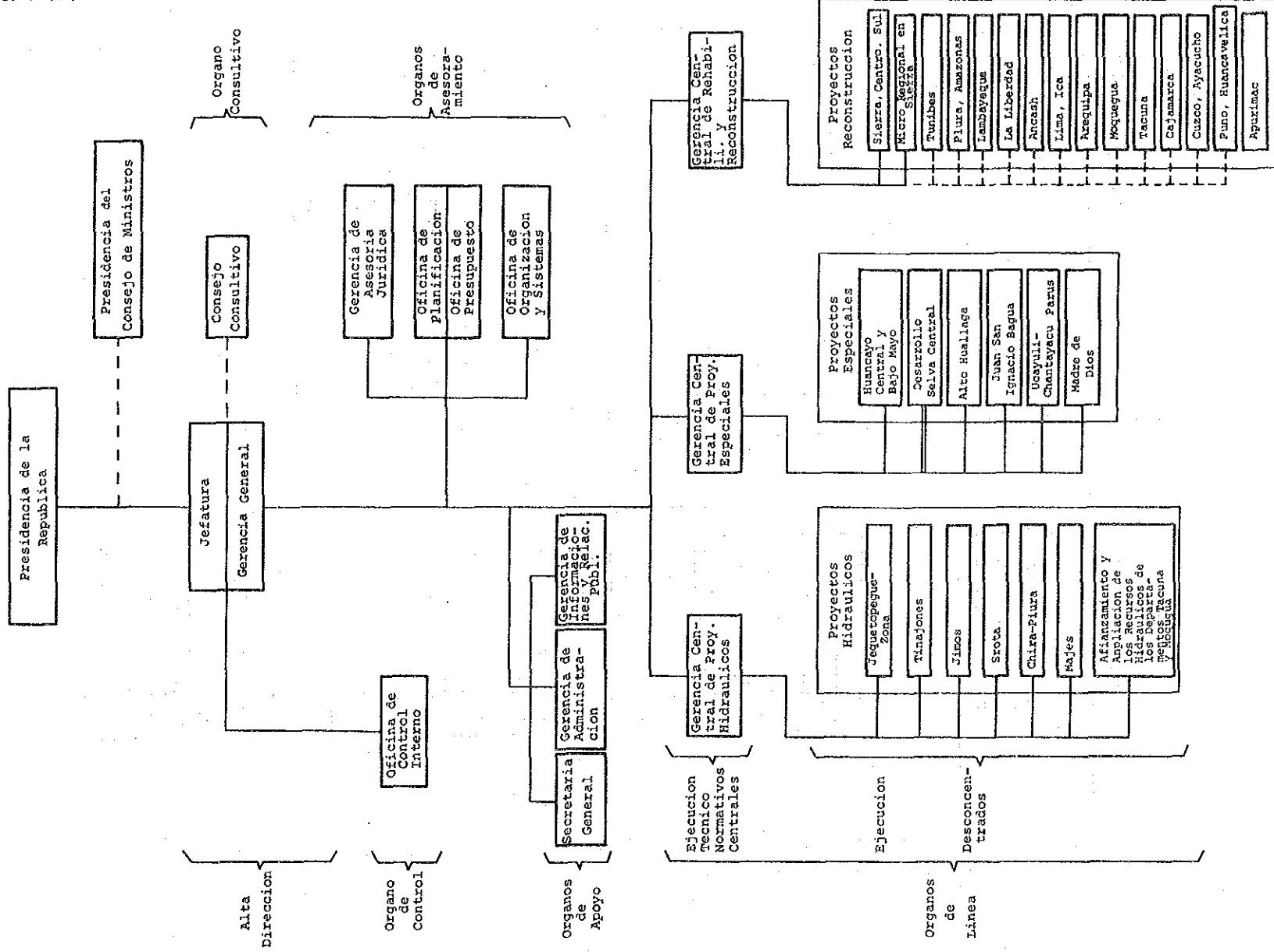

国家開発庁組織図（和文）

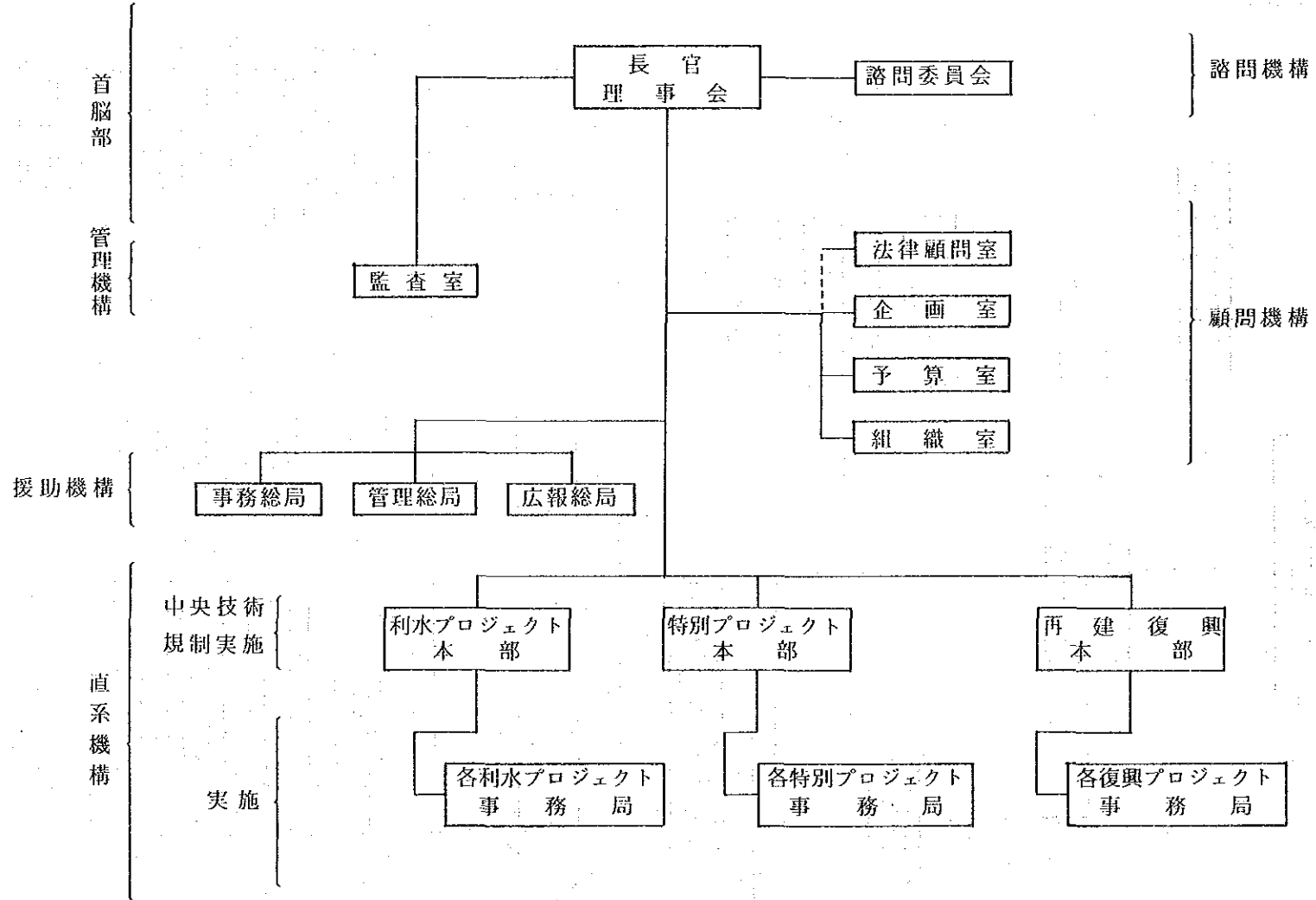

全国人民協力機構組織図（西文）

ORGANIGRAMA ESTRUCTURAL DEL SISTEMA NACIONAL DE COOPERACION POPULAR

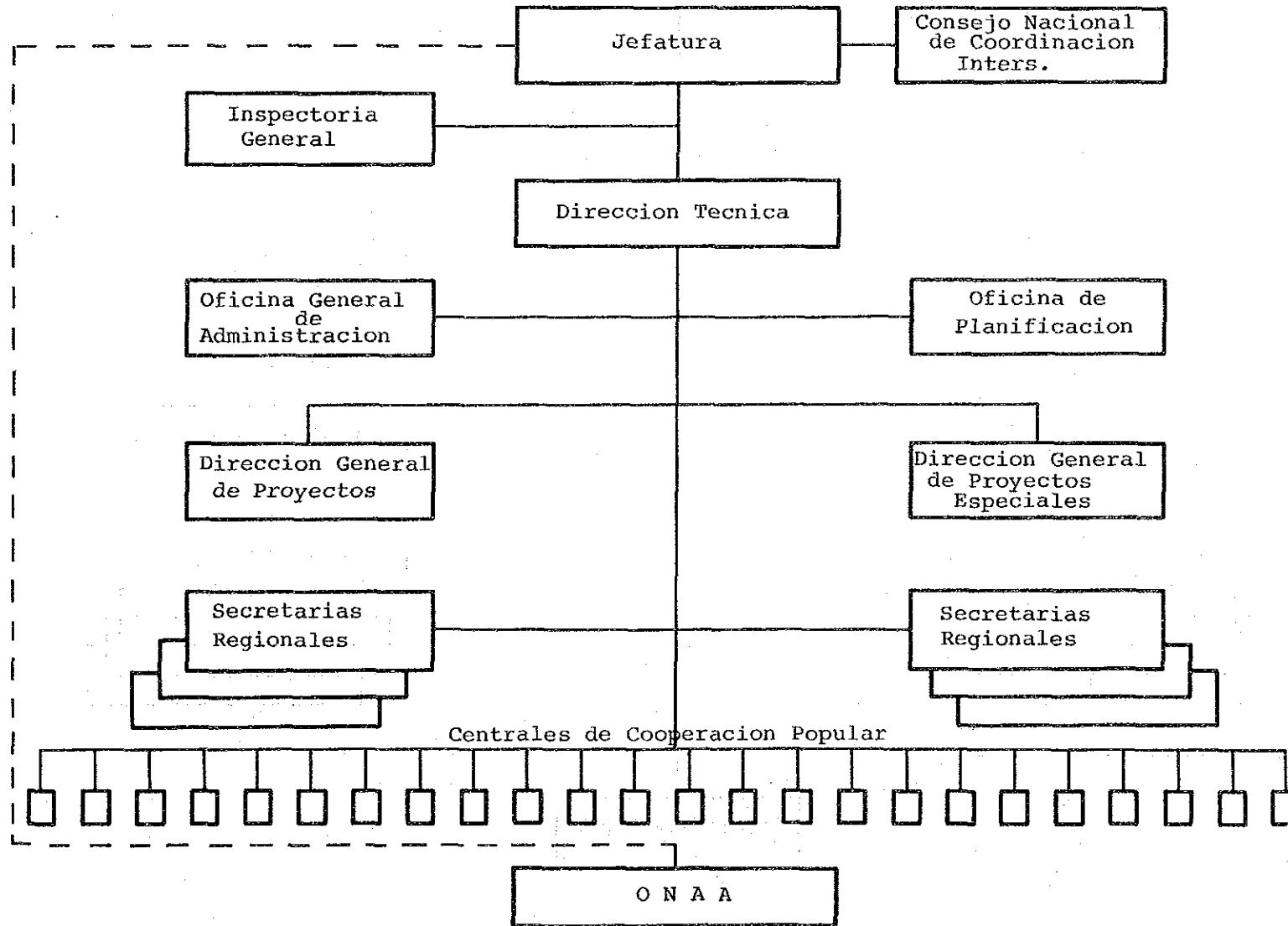

ペ
ル
一

全
国
人
民
協
力
機
構

全国人民協力機構組織図（和文）

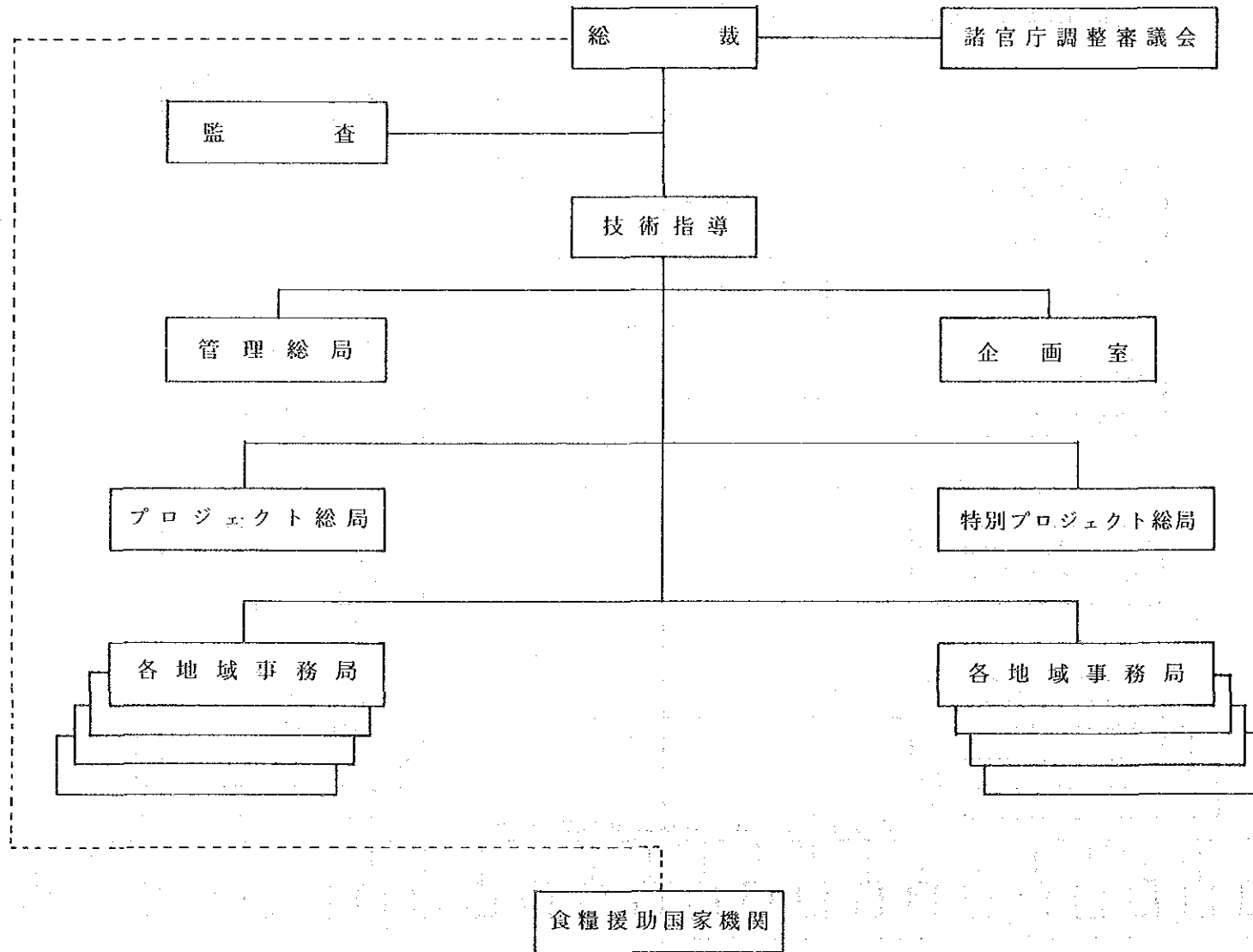

農業省農牧畜振興庁（西文）

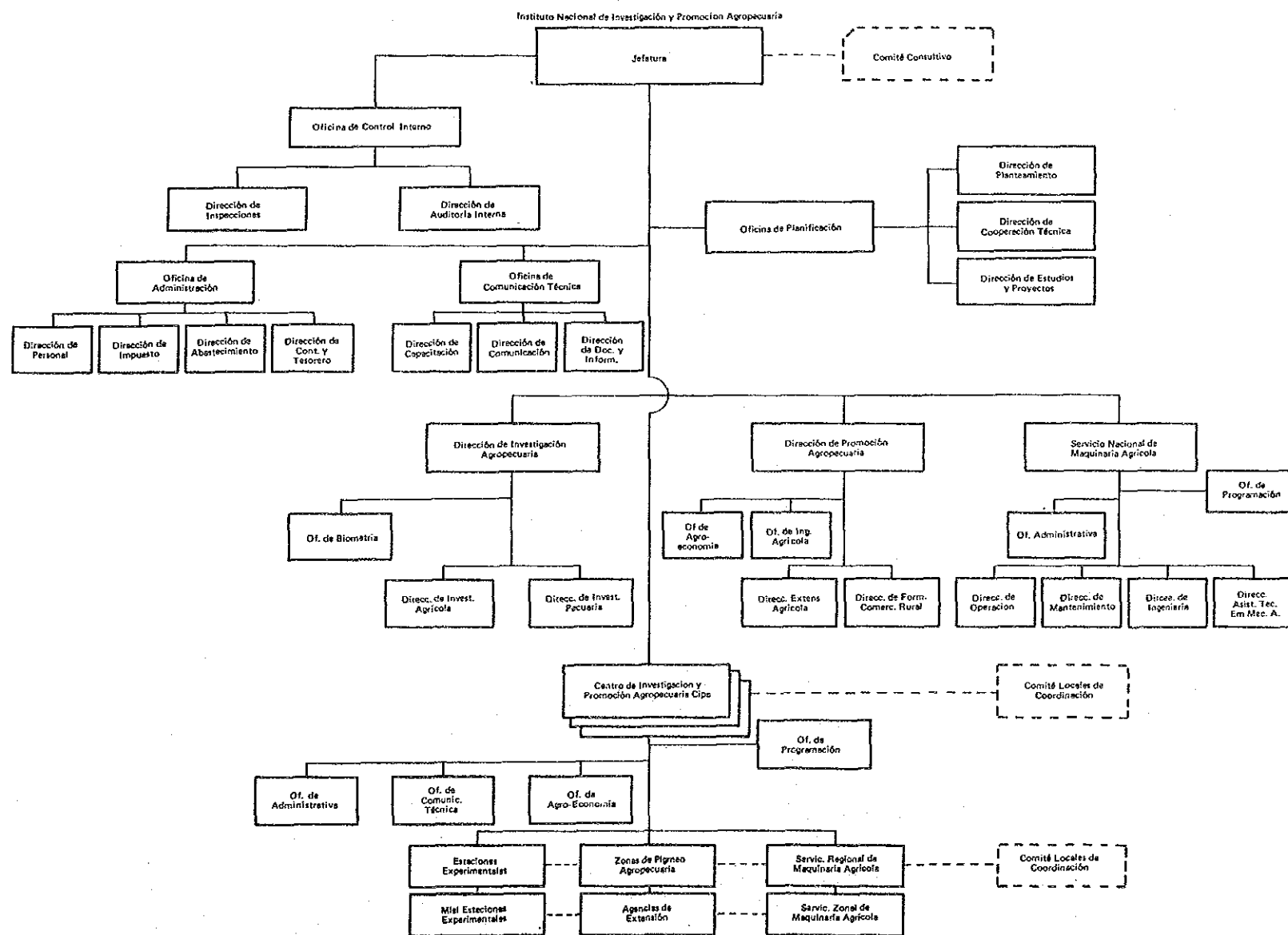

ペ
ル
ー

農
牧
畜
振
興
庁

スリナム国
国家行政組織図

(60年 2月現在)

大統領・首相

OFFICE OF THE PRESIDENT AND PRIME MINISTER

裁判所

COURT OF JUSTICE

副首相・法務・陸軍・警察・外務省
OFFICE OF THE VICE PRIME MINISTER AND MINISTER OF JUSTICE, ARMED FORCES, POLICE AND FOREIGN AFFAIRS

基礎指標

首都	パラマリボ	GDP	(1982年)
面積	163,000km ²	1人当り GNP	3,030ドル (1982年)
人口	0.41百万人 (1982年)	通貨単位	スリナム・ギルダー

出 所：世界開発報告1984

農業・畜産・漁業・林業省 MINISTRY OF AGRICULTURE, ANIMAL HUSBANDRY, FISHERIES AND FORESTRY
教育・村落開発省 MINISTRY OF EDUCATION AND COMMUNITY DEVELOPMENT
労働・保健省 MINISTRY OF LABOUR AND HEALTH

文化・青年・スポーツ省 MINISTRY OF CULTURE, YOUTH AND SPORTS
大蔵省 MINISTRY OF FINANCE
公共事業・交通省 MINISTRY OF PUBLIC WORKS AND TRAFFIC

開発省 MINISTRY OF DEVELOPMENT
内務・農村政府省 MINISTRY OF INTERNAL AFFAIRS AND RURAL GOVERNMENT
社会問題・住宅省 MINISTRY OF SOCIAL AFFAIRS AND HOUSING

経済省 MINISTRY OF ECONOMIC AFFAIRS
法務・軍事・外務省 MINISTRY OF JUSTICE, ARMED FORCES AND FOREIGN AFFAIRS

スリナム

国家行政組織図

(国 会)
(PARLIAMENT)

上 院 SENATE	下 院 HOUSE OF REPRESENTATIVES
---------------	---------------------------------

トリニダット・トバコ国
国家行政組織図
(60年 2月現在)

大 統 領 OFFICE OF THE PRESIDENT

最 高 裁 判 所 SUPREME COURT OF JUDICATURE
--

首 相 ・ 大 蔵 大 臣 MINISTRY OF THE PRIME MINISTER AND MINISTER OF FINANCE
--

基 礎 指 標

首都	ポートオブ スペイン	GDP	6,970百万ドル (1982年)
面積	5,000km ²	1人当り GNP	6,840ドル (1982年)
人口	1.1百万人 (1982年央)	通貨 単位	トリニダット・ トバゴ・ドル

出 所 : 世界開発報告1984

農 業 ・ 土 地 ・ 漁 業 省 MINISTRY OF AGRICULTURE, LANDS AND FISHERIES
--

外 務 省 MINISTRY OF EXTERNAL AFFAIRS

労 働 ・ 社 会 保 障 ・ 協 同 組 合 省 MINISTRY OF LABOUR, SOCIAL SECURITY AND COOPERATIVES
--

公 共 事 業 ・ 運 輸 ・ 通 信 省 MINISTRY OF WORKS, TRANSPORT AND COMMUNICATIONS

カ リ ブ 共 同 体 事 業 省 MINISTRY OF CARIBBEAN COMMUNITY AFFAIRS

大 蔵 省 MINISTRY OF FINANCE

法 務 省 ・ 司 法 長 官 MINISTRY OF LEGAL AFFAIRS AND OFFICE OF THE ATTORNEY GENERAL
--

教 育 ・ 文 化 省 MINISTRY OF EDUCATION AND CULTURE
--

保 健 省 MINISTRY OF HEALTH

地 方 政 府 省 MINISTRY OF LOCAL GOVERNMENT

エ ネ ル ギ ー ・ エ ネ ル ギ ー 産 業 省 MINISTRY OF ENERGY AND ENERGY-BASED INDUSTRIES
--

商 工 省 MINISTRY OF INDUSTRY AND COMMERCE
--

国 防 省 MINISTRY OF NATIONAL SECURITY
--

トリニダット・トバコ

国家行政組織図

ウルグァイ国
国家行政組織図

(60 年 2 月現在)

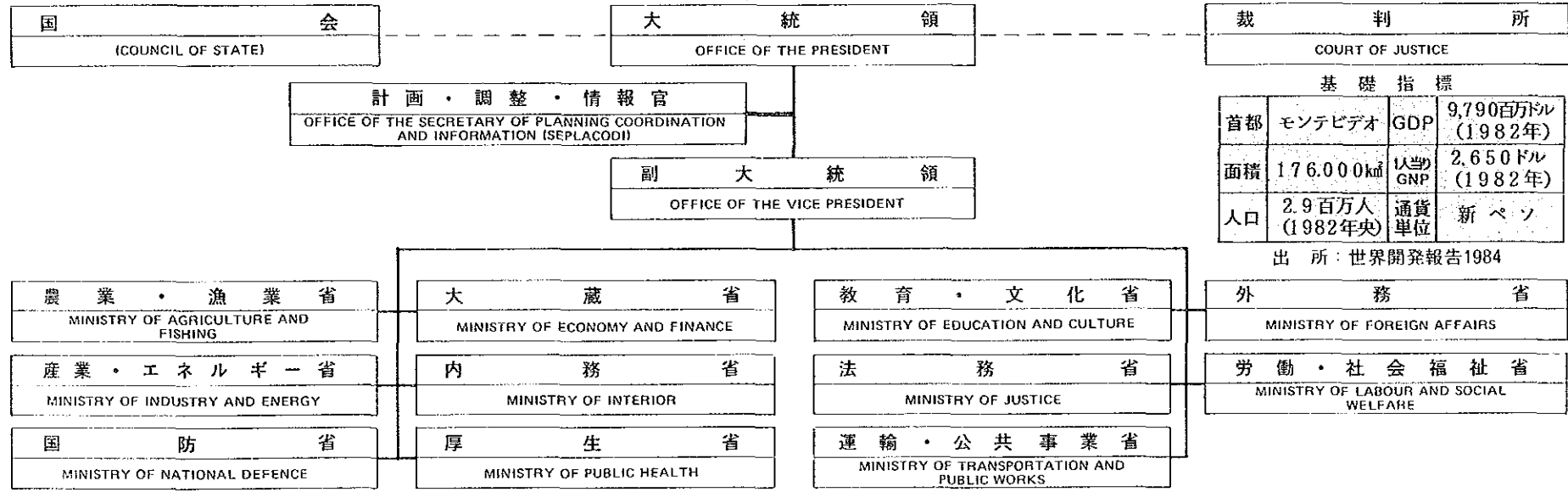

基礎指標

首都	モンテビデオ	GDP	9,790百万ドル (1982年)
面積	176,000km ²	1人当り GNP	2,650ドル (1982年)
人口	2.9百万人 (1982年)	通貨 単位	新ペソ

出所：世界開発報告1984

ウルグァイ

国家行政組織図

ヴェネズエラ国
国家行政組織図

(60年2月現在)

(国会)
(CONGRESS)

上院 SENATE	下院 CHAMBER OF DEPUTIES
--------------	---------------------------

大統領 OFFICE OF THE PRESIDENT

最高裁判所 FEDERAL SUPREME COURT JUSTICE
--

大統領秘書 SECRETARIAT OF THE PRESIDENCY
--

基礎指標

首都	カラカス	GDP	69,490百万ドル (1982年)
面積	912,000km ²	1人当り GNP	4,140ドル (1982年)
人口	16.7百万人 (1982年)	通貨 単位	ボリーバル

出所：世界開発報告1984

農業省 MINISTRY OF AGRICULTURE
文部省 MINISTRY OF EDUCATION
外務省 MINISTRY OF FOREIGN AFFAIRS
法務省 MINISTRY OF JUSTICE
青年問題省 MINISTRY OF YOUTH AFFAIRS

調整・計画省 MINISTRY OF COORDINATION AND PLANNING
エネルギー・鉱山省 MINISTRY OF ENERGY AND MINES
保健・社会福祉省 MINISTRY OF HEALTH AND SOCIAL WELFARE
労働省 MINISTRY OF LABOUR

国防省 MINISTRY OF DEFENCE
環境・天然資源省 MINISTRY OF ENVIRONMENTAL AFFAIRS AND NATURAL RESOURCES
情報・観光省 MINISTRY OF INFORMATION AND TOURISM
運輸・通信省 MINISTRY OF TRANSPORTATION AND COMMUNICATION

開発省 MINISTRY OF DEVELOPMENT
大蔵省 MINISTRY OF FINANCE
内務省 MINISTRY OF INTERIOR
都市開発省 MINISTRY OF URBAN DEVELOPMENT

ヴェネズエラ

国家行政組織図

アンティール国
国家行政組織図

(60年2月現在)

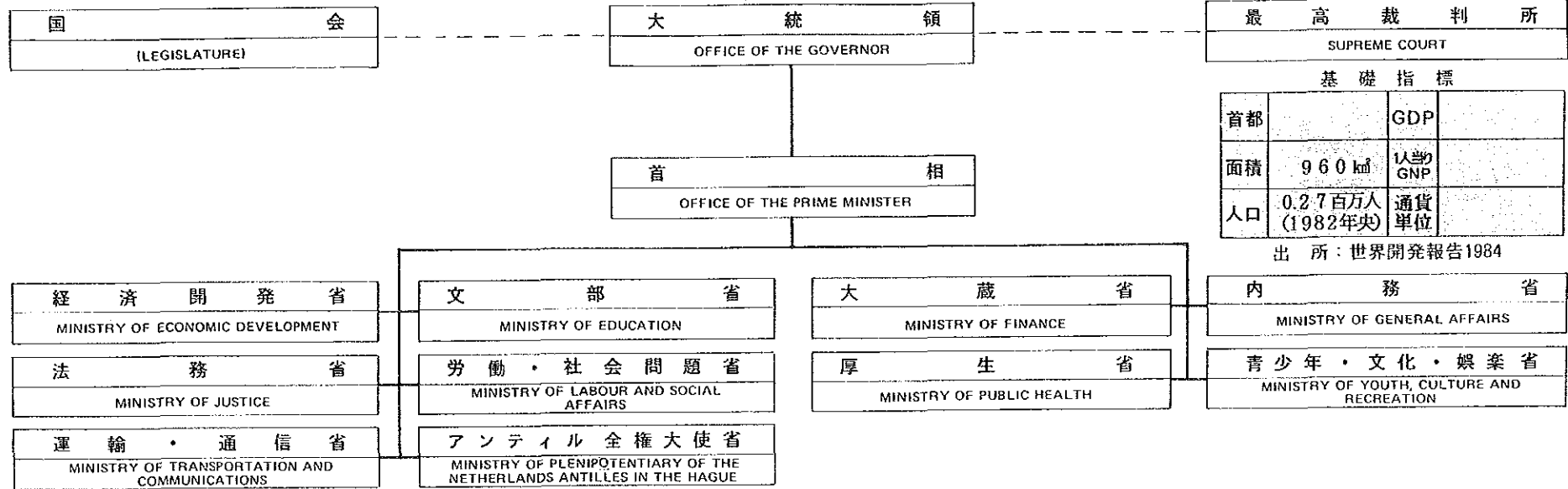

基礎指標

首都		GDP	
面積	960 km ²	1人当り GNP	
人口	0.27百万人 (1982年史)	通貨単位	

出所：世界開発報告1984

アンティール

国家行政組織図

JICA