

商 務 省 組 織 図

MINISTÈRE DU COMMERCE

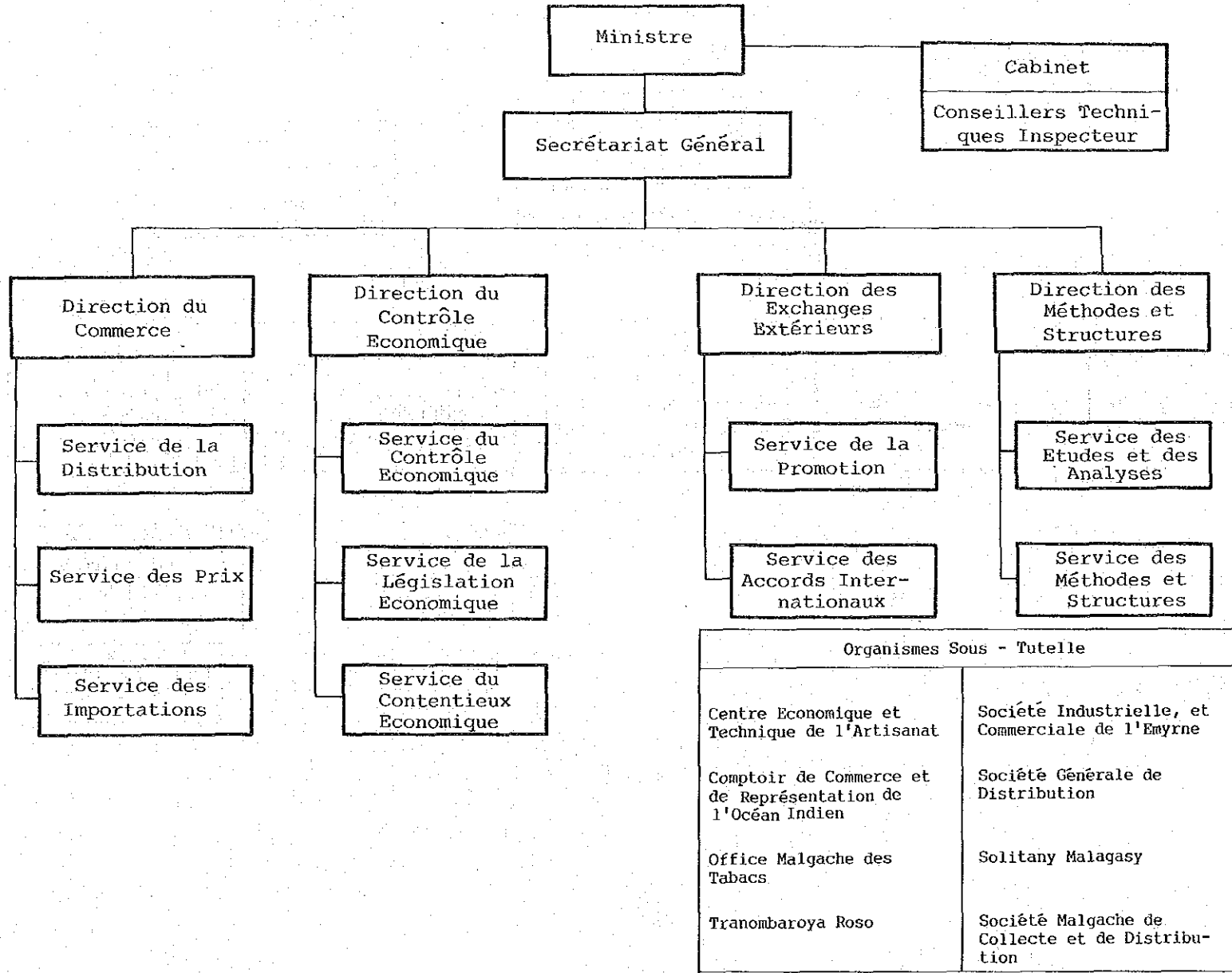

法務省組織図

MINISTERE DE LA JUSTICE ET GARDE DES SCEAUX

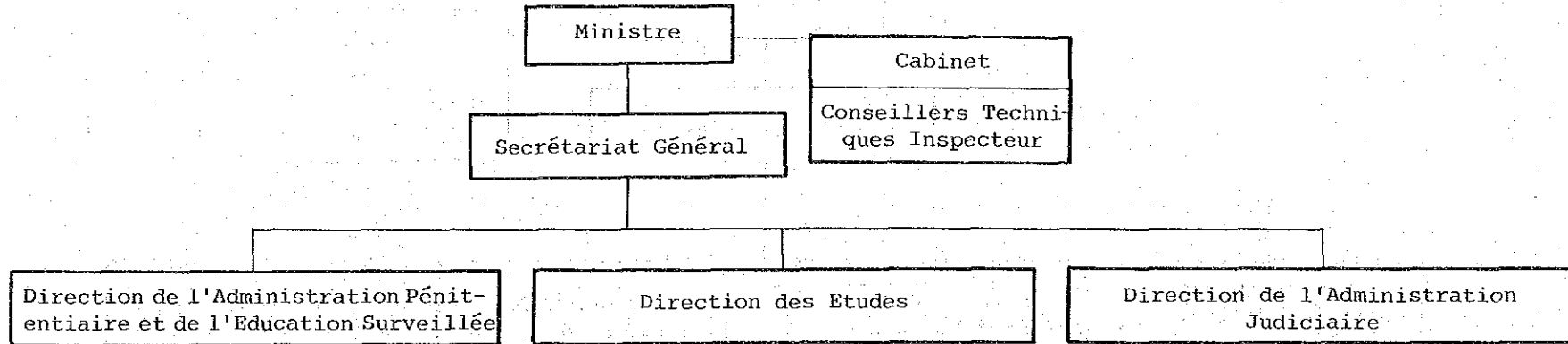

マダガスカル

法
務
省

国防省組織図

MINISTERE DE LA DEFENSE

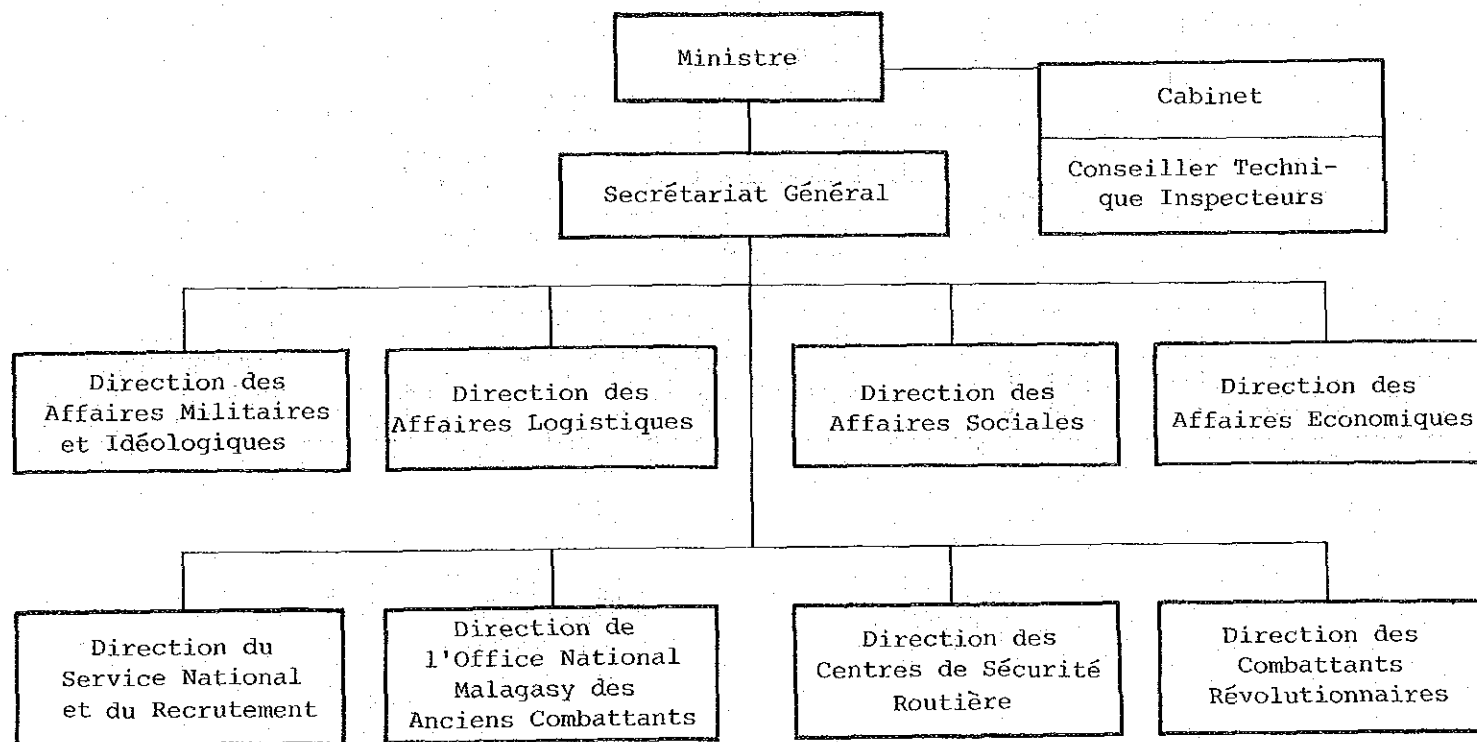

厚生省組織図

MINISTERE DE LA SANTE

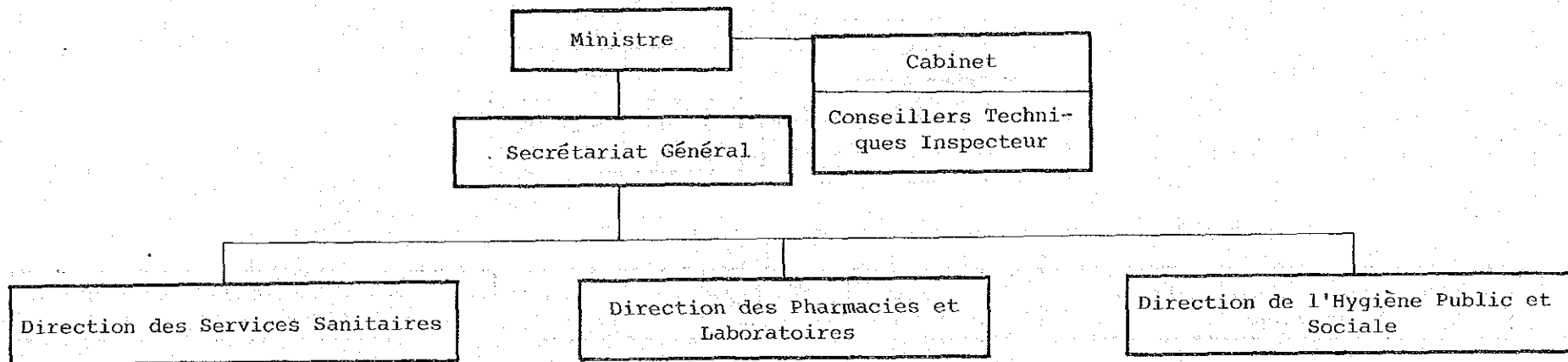

マダガスカル

厚生省

内務省組織図

MINISTRE DE L'INTERIEUR

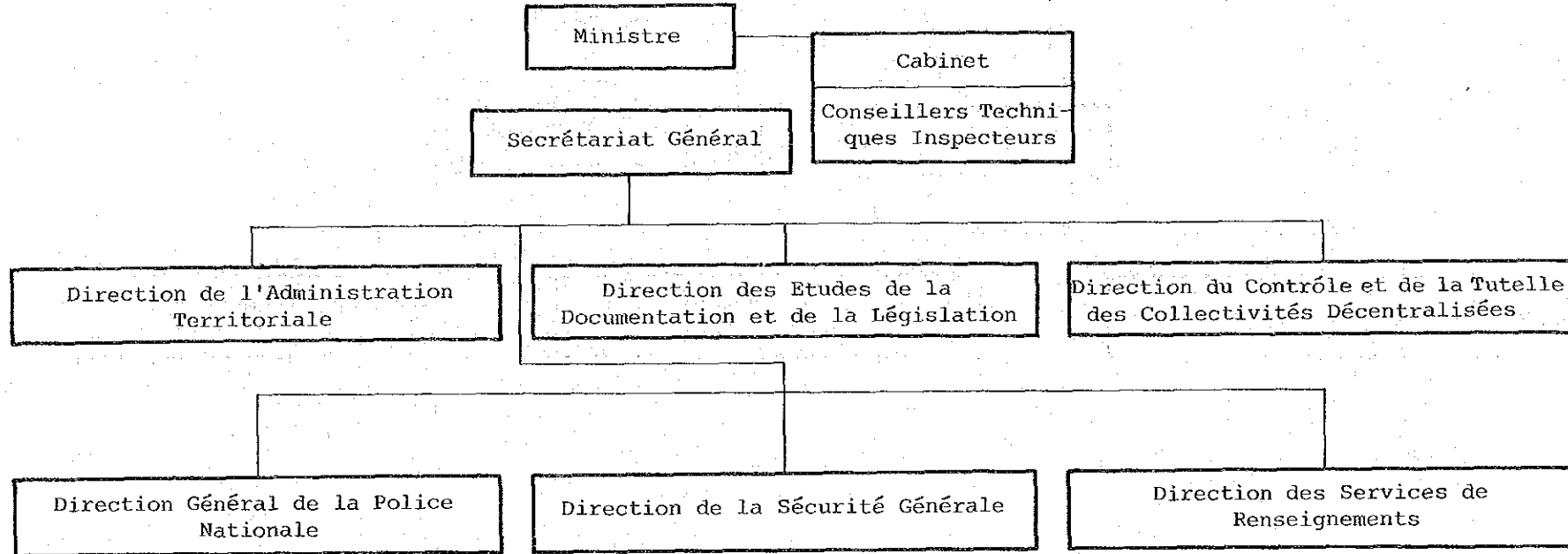

マラウイ国
国家行政組織図
(60年12月現在)

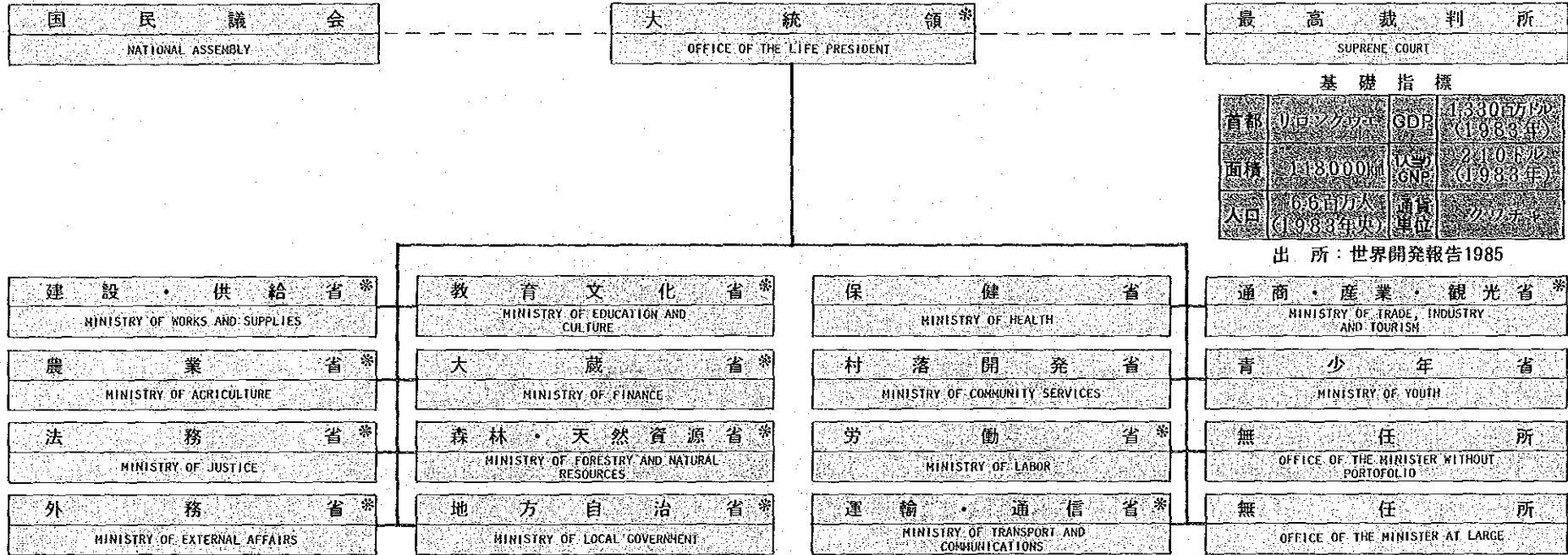

出所：世界開発報告1985

マ
ラ
ウ
イ

国
家
行
政
組
織
図

大統領府組織図

OFFICE OF THE PRESIDENT AND CABINET (O.P.C.)

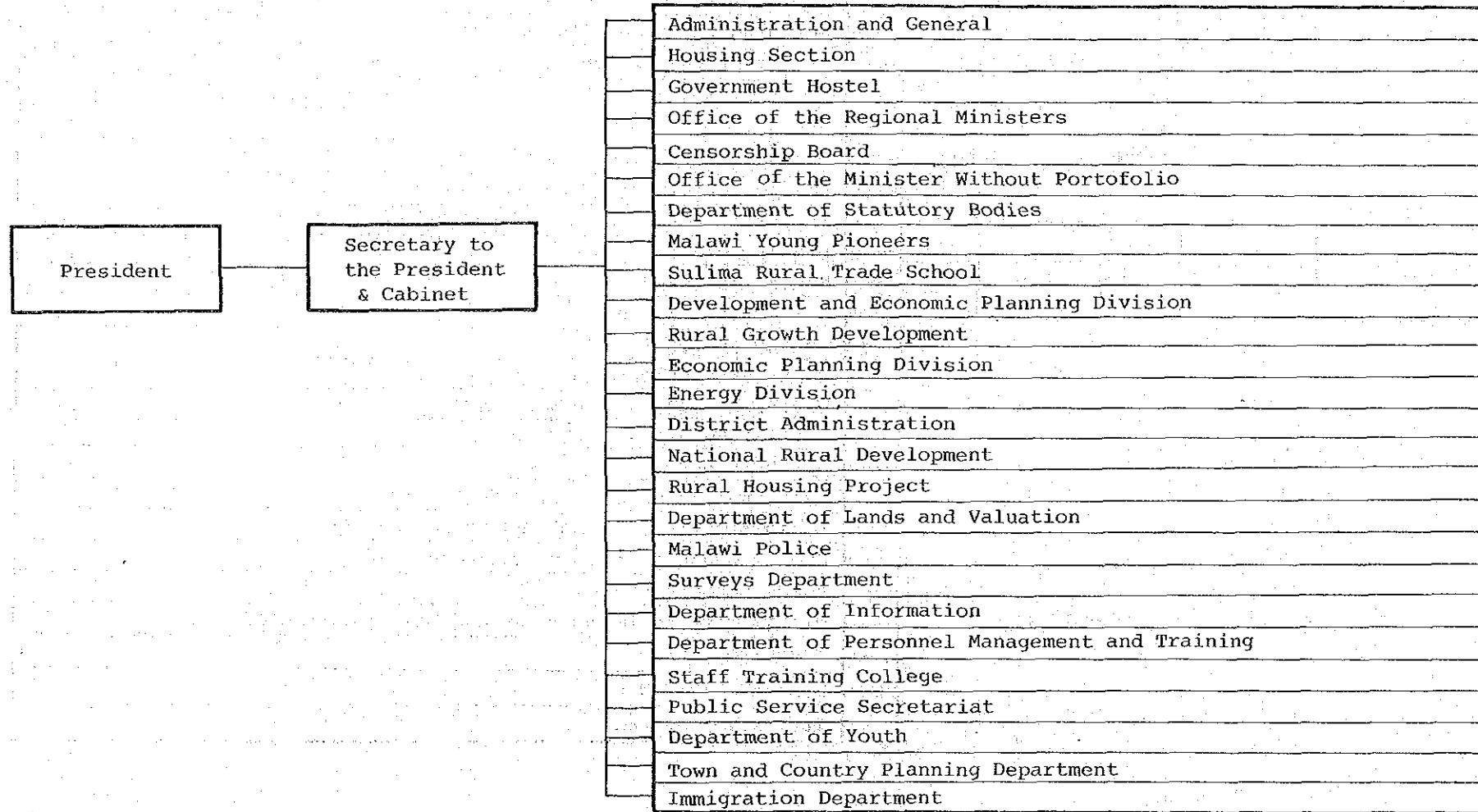

マ
ラ
ウ
イ

大
統
領
府

建設・供給省組織図

MINISTRY OF WORKS AND SUPPLIES

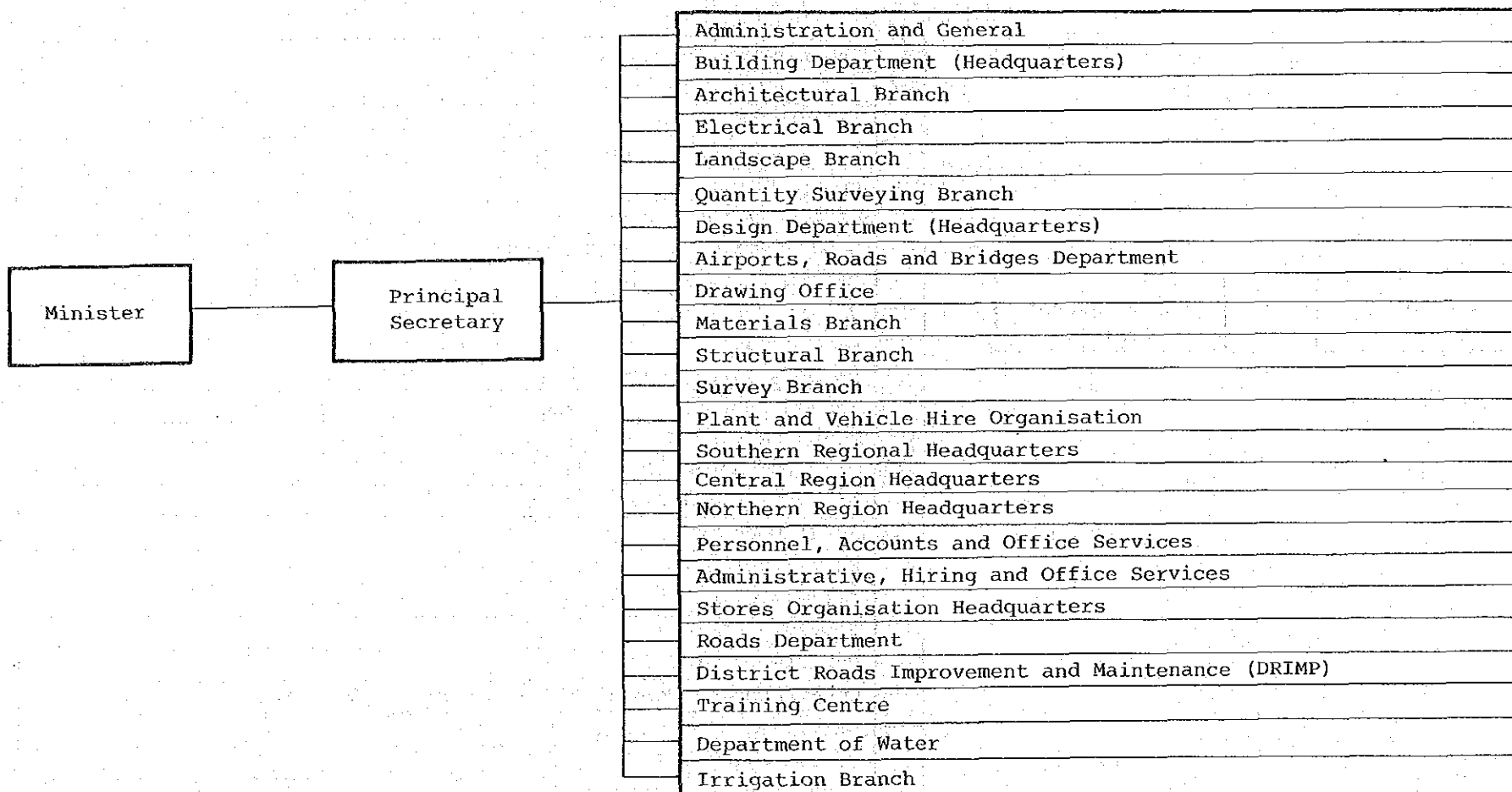

教育・文化省組織図

MINISTRY OF EDUCATION & CULTURE

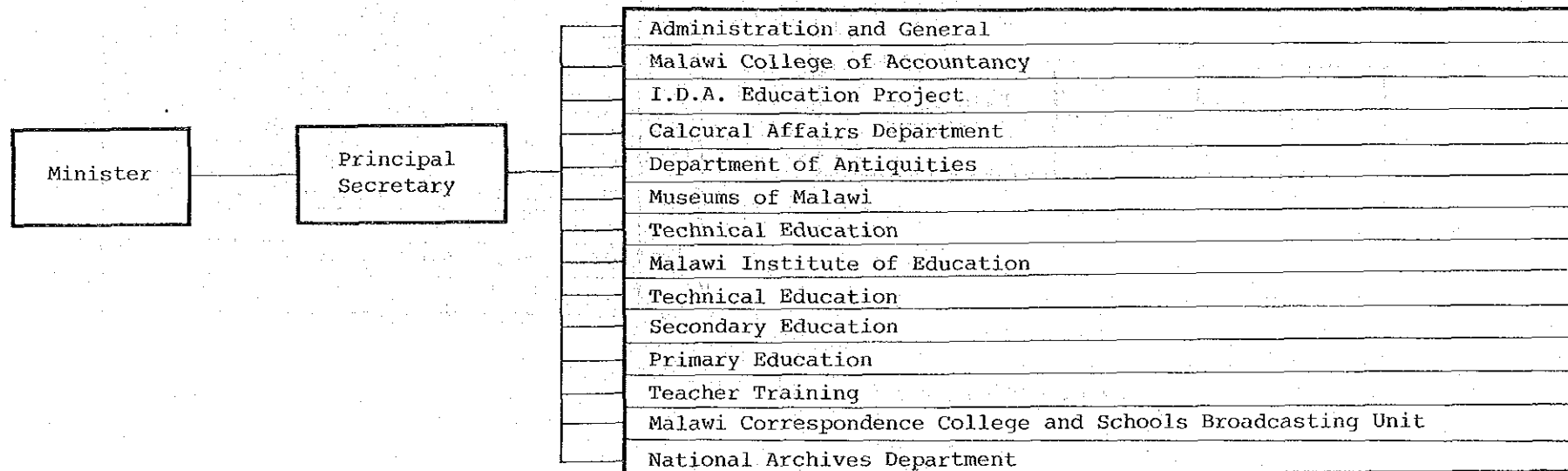

マ
ラ
ウ
イ

教
育
・
文
化
省

通商・産業・観光省組織図

MINISTRY OF TRADE, INDUSTRY AND TOURISM

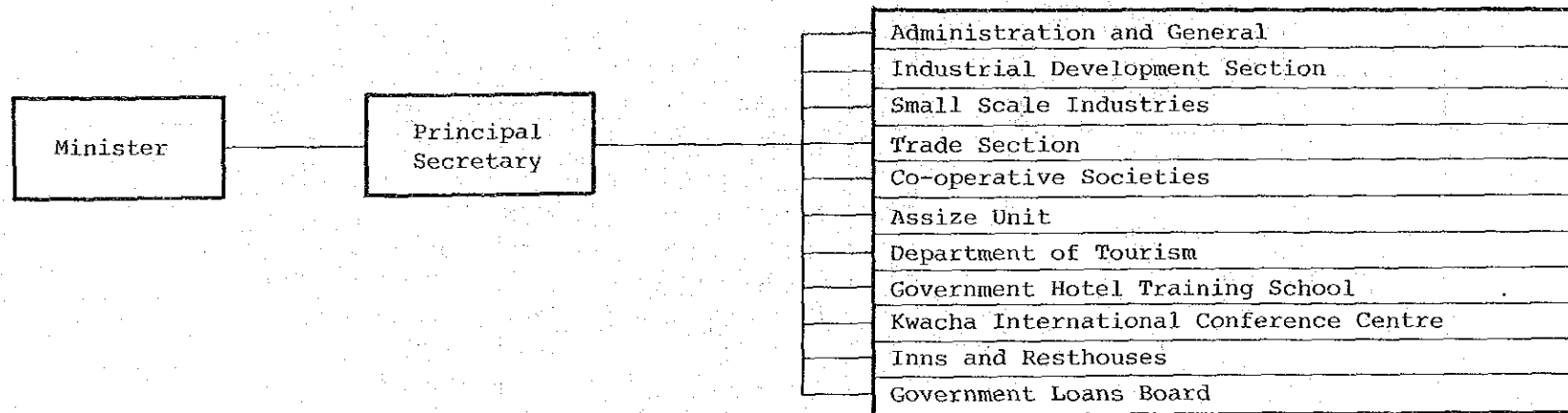

農業省組織図

MINISTRY OF AGRICULTURE

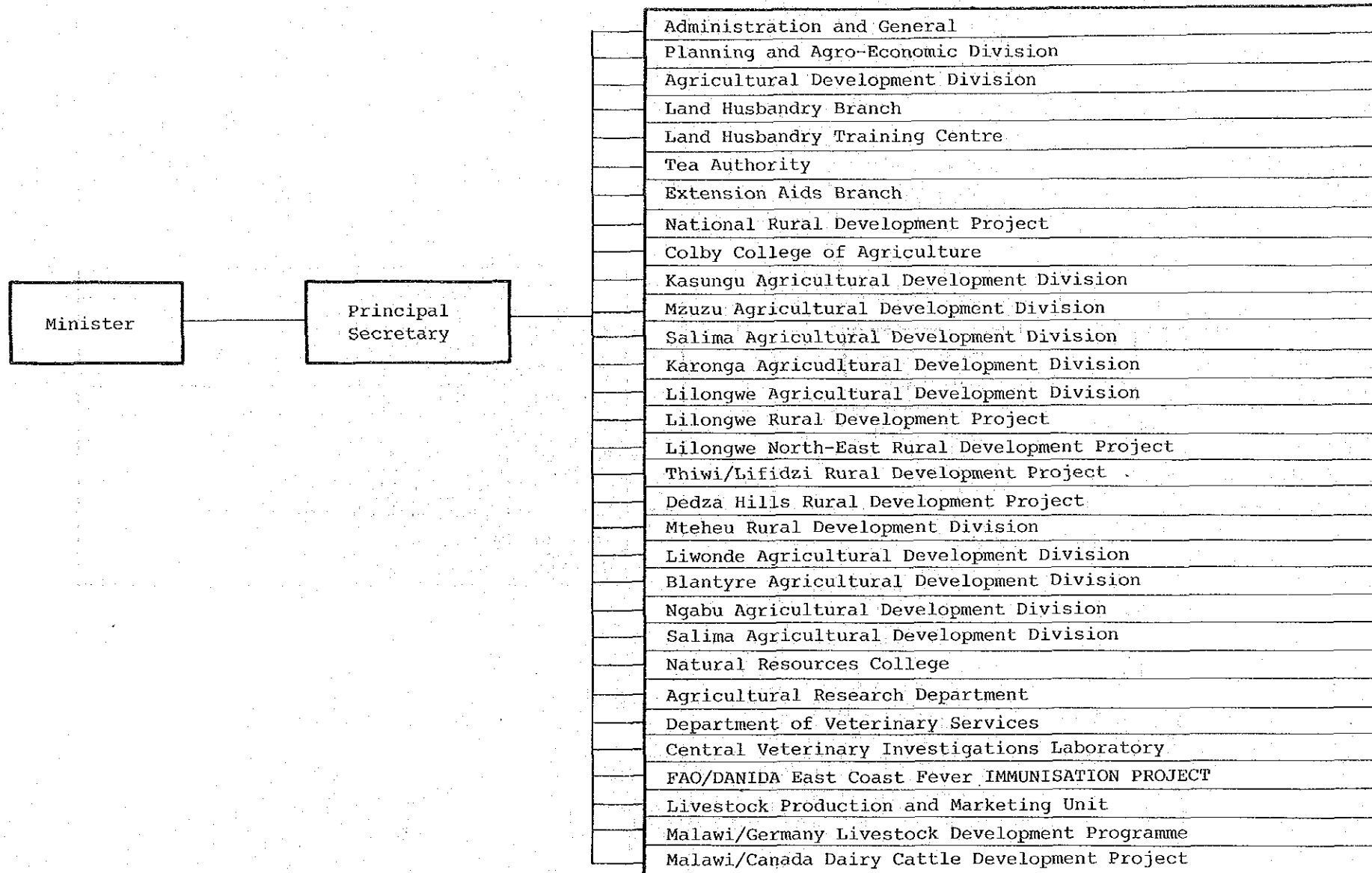

マ
ラ
ウ
イ

農
業
省

大 蔵 省 組 織 図

MINISTRY OF FINANCE

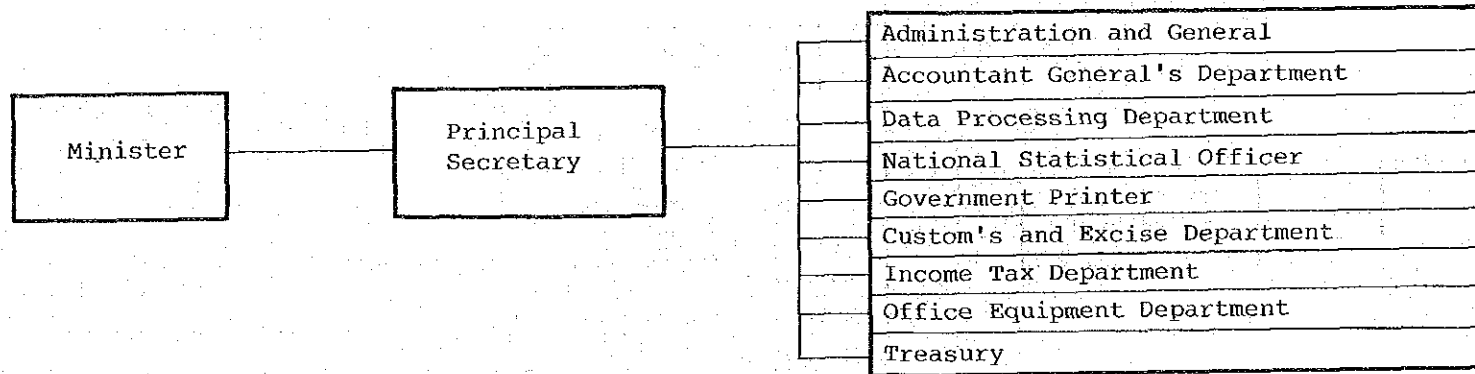

マ
ラ
ウ
イ

大
蔵
省

法 務 省 組 織 図

MINISTRY OF JUSTICE

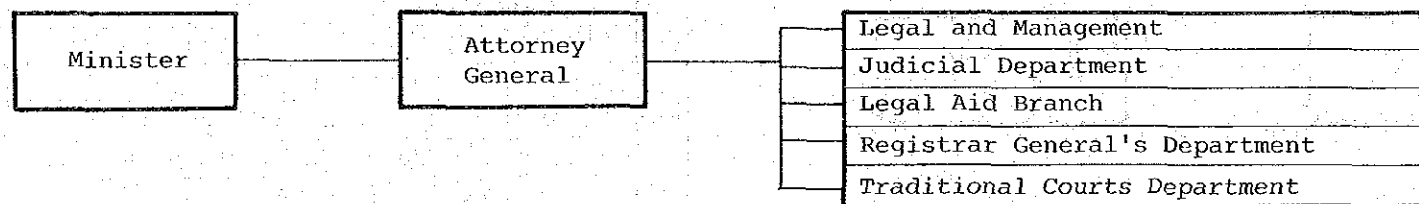

マ
ラ
ウ
イ

法
務
省

森林・天然資源省組織図

MINISTRY OF FORESTRY AND NATURAL RESOURCES

マ
ラ
ウ
イ

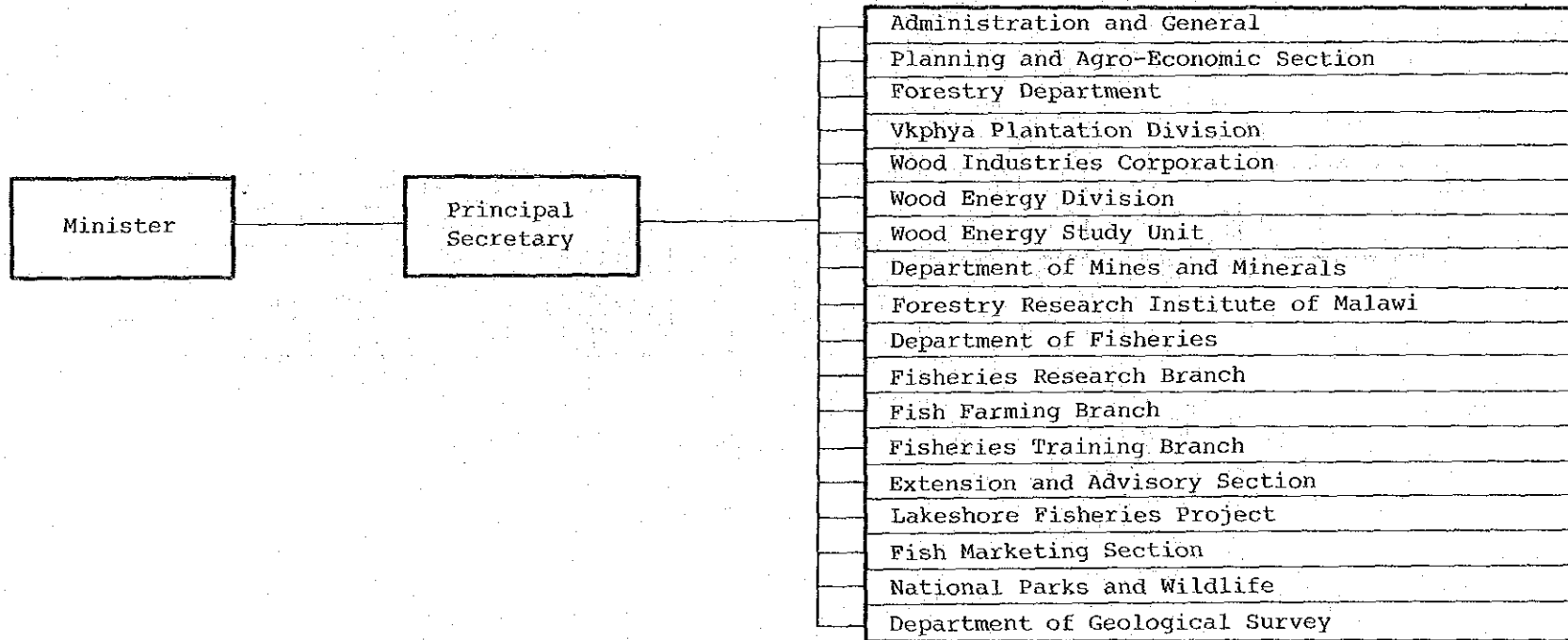

森
林
・
天
然
資
源
省

労働省組織図

MINISTRY OF LABOUR

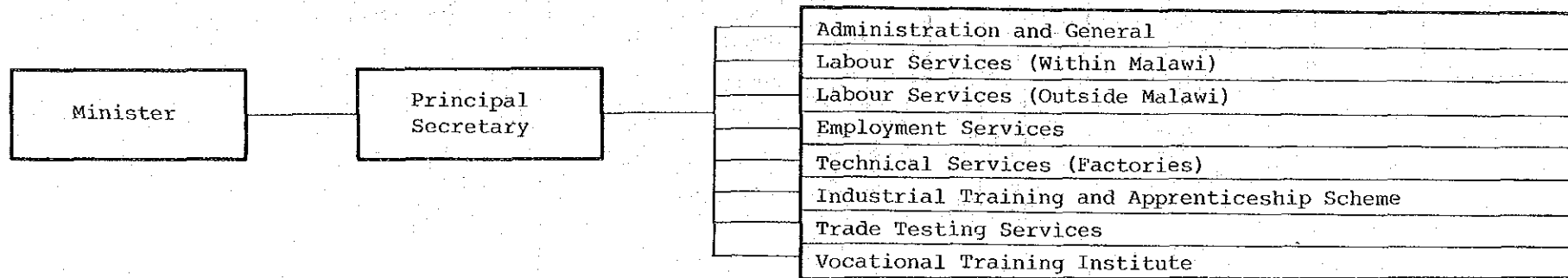

マ
ラ
ウ
イ

労
働
省

外務省組織図

MINISTRY OF EXTERNAL AFFAIRS

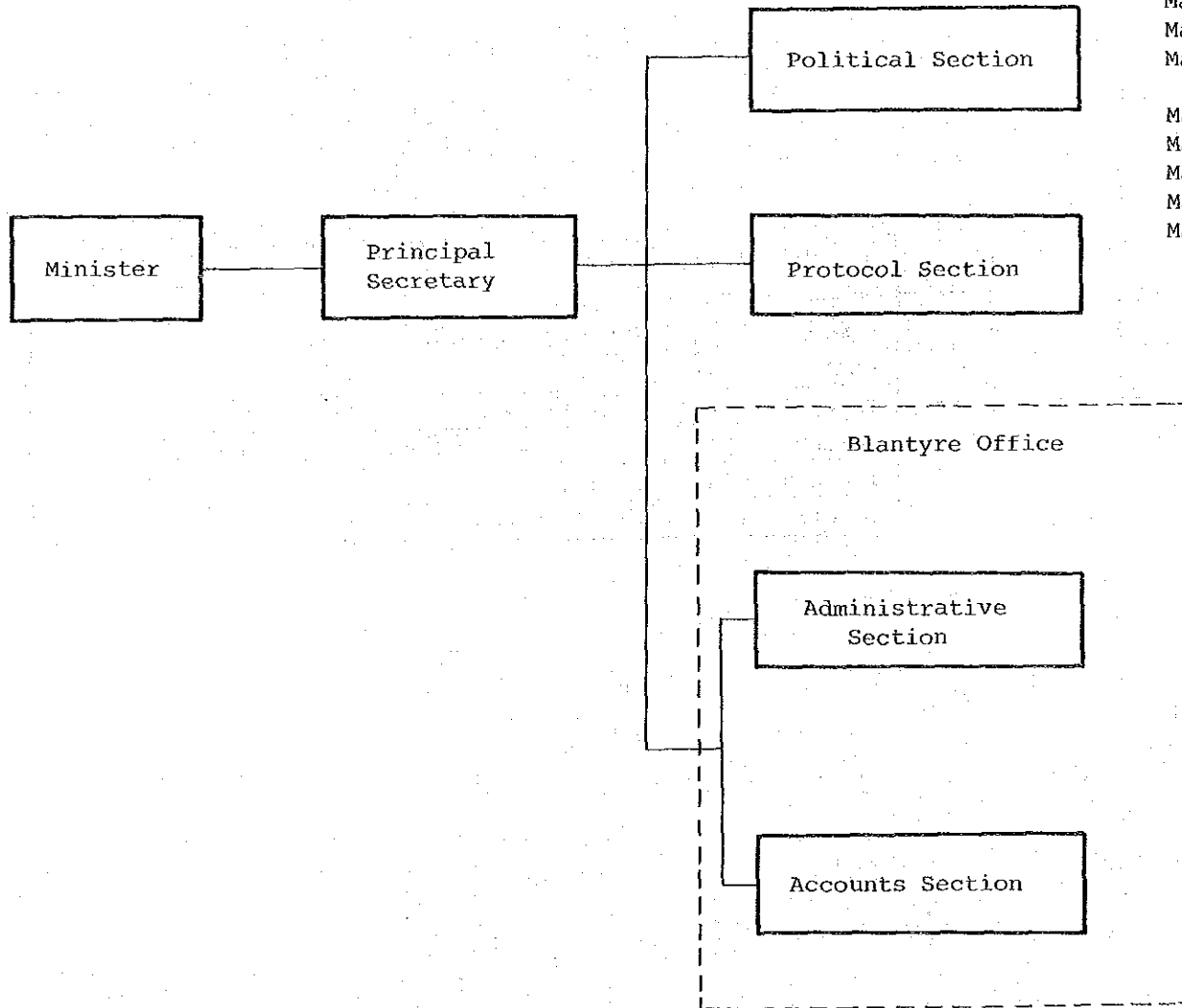

- Malawi High Commission - London
- Malawi High Commission - Ottawa
- Malawi High Commission - Lusaka
- Malawi High Commission - Harare
- Malawi High Commission - Nairobi
- Malawi Embassy (U.S.A.) - Washington D.C. and U.N.
- Malawi Embassy - Bonn
- Malawi Embassy - Addis Ababa
- Malawi Embassy - Pretoria
- Malawi Embassy - Brussels
- Malawi Embassy - Maputo

地方自治省組織図

MINISTRY OF LOCAL GOVERNMENT

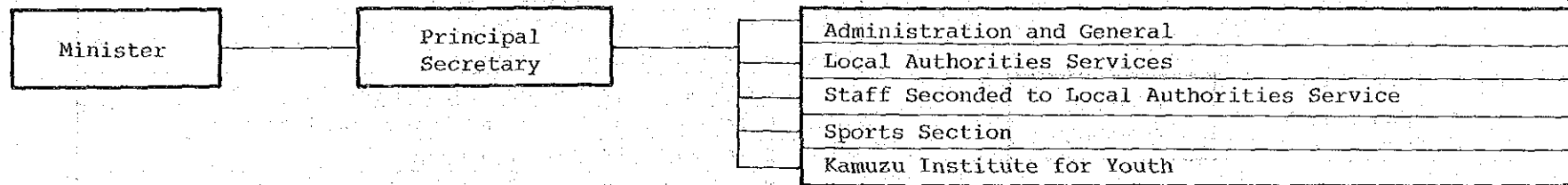

マ
ラ
ウ
イ

地
方
自
治
省

運輸・通信省組織図

MINISTRY OF TRANSPORT AND COMMUNICATIONS

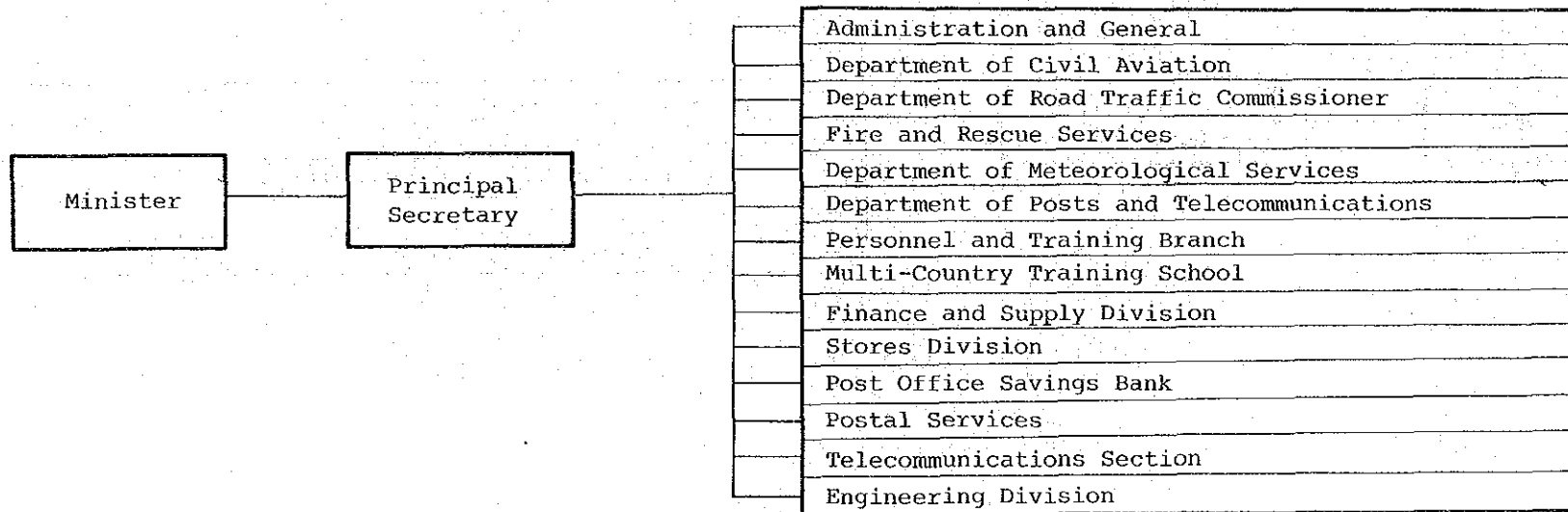

マ リ 国
国家行政組織図

(61 年 5 月現在)

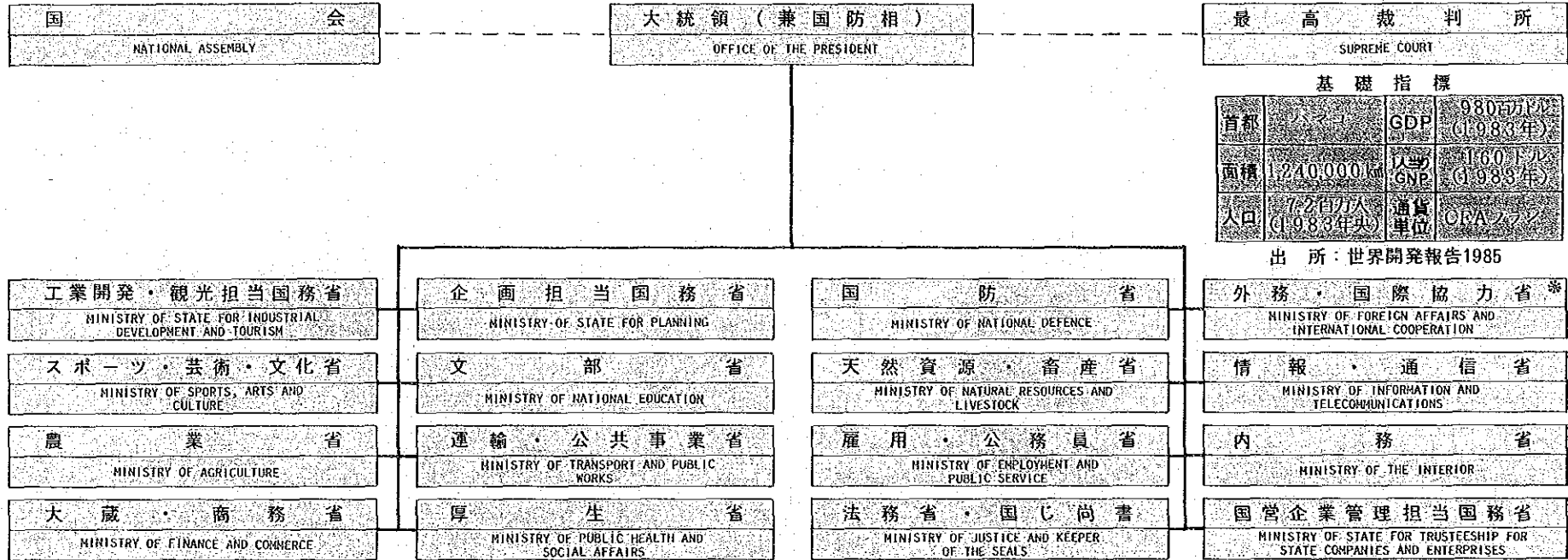

最高裁判所
SUPREME COURT

基礎指標

首都	東京	GDP	980兆円 (1983年)
面積	378,000km ²	人口	1億2,600万人 (1983年)
人口	7.2百万人 (1983年)	通貨単位	円

出所：世界開発報告1985

工業開発・観光担当国務省
MINISTRY OF STATE FOR INDUSTRIAL DEVELOPMENT AND TOURISM

スポーツ・芸術・文化省
MINISTRY OF SPORTS, ARTS AND CULTURE

農業省
MINISTRY OF AGRICULTURE

大蔵・商務省
MINISTRY OF FINANCE AND COMMERCE

企画担当国務省
MINISTRY OF STATE FOR PLANNING

文部省
MINISTRY OF NATIONAL EDUCATION

運輸・公共事業省
MINISTRY OF TRANSPORT AND PUBLIC WORKS

厚生省
MINISTRY OF PUBLIC HEALTH AND SOCIAL AFFAIRS

国防省
MINISTRY OF NATIONAL DEFENCE

天然資源・畜産省
MINISTRY OF NATURAL RESOURCES AND LIVESTOCK

雇用・公務員省
MINISTRY OF EMPLOYMENT AND PUBLIC SERVICE

法務省・国印尚書
MINISTRY OF JUSTICE AND KEEPER OF THE SEALS

外務・国際協力省
MINISTRY OF FOREIGN AFFAIRS AND INTERNATIONAL COOPERATION

情報・通信省
MINISTRY OF INFORMATION AND TELECOMMUNICATIONS

内務省
MINISTRY OF THE INTERIOR

国営企業管理担当国務省
MINISTRY OF STATE FOR TRUSTEESHIP FOR STATE COMPANIES AND ENTERPRISES

マ
リ

国家行政組織図

国家行政組織図 (仏文)

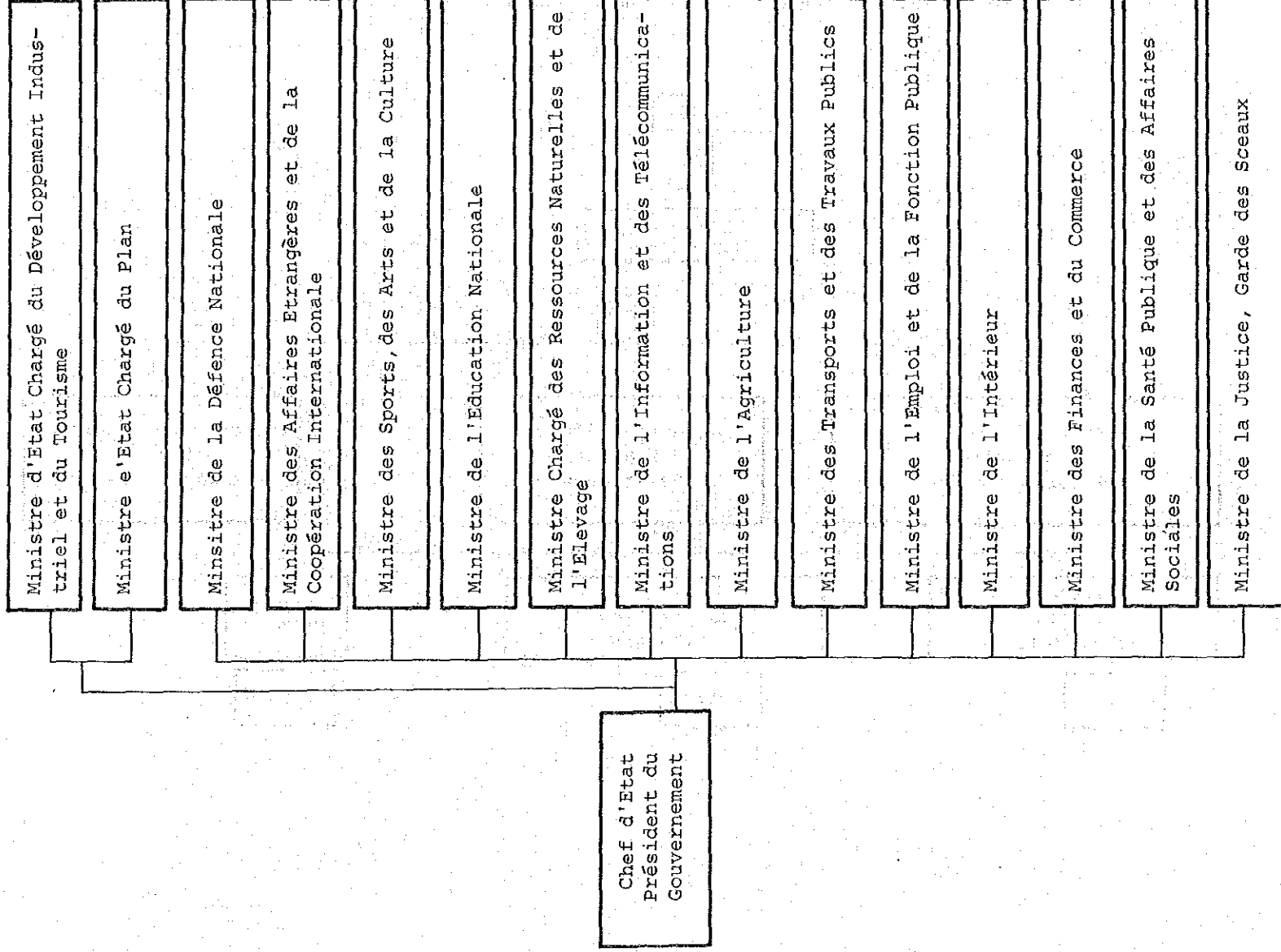

source: Ambassade du Mali à Paris
 1er Conseiller Monsieur Alpha Abdoulaye SOW

外務・国際協力省組織図

MINISTRE DES AFFAIRES ETRANGERES ET DE LA COOPERATION INTERNATIONALE

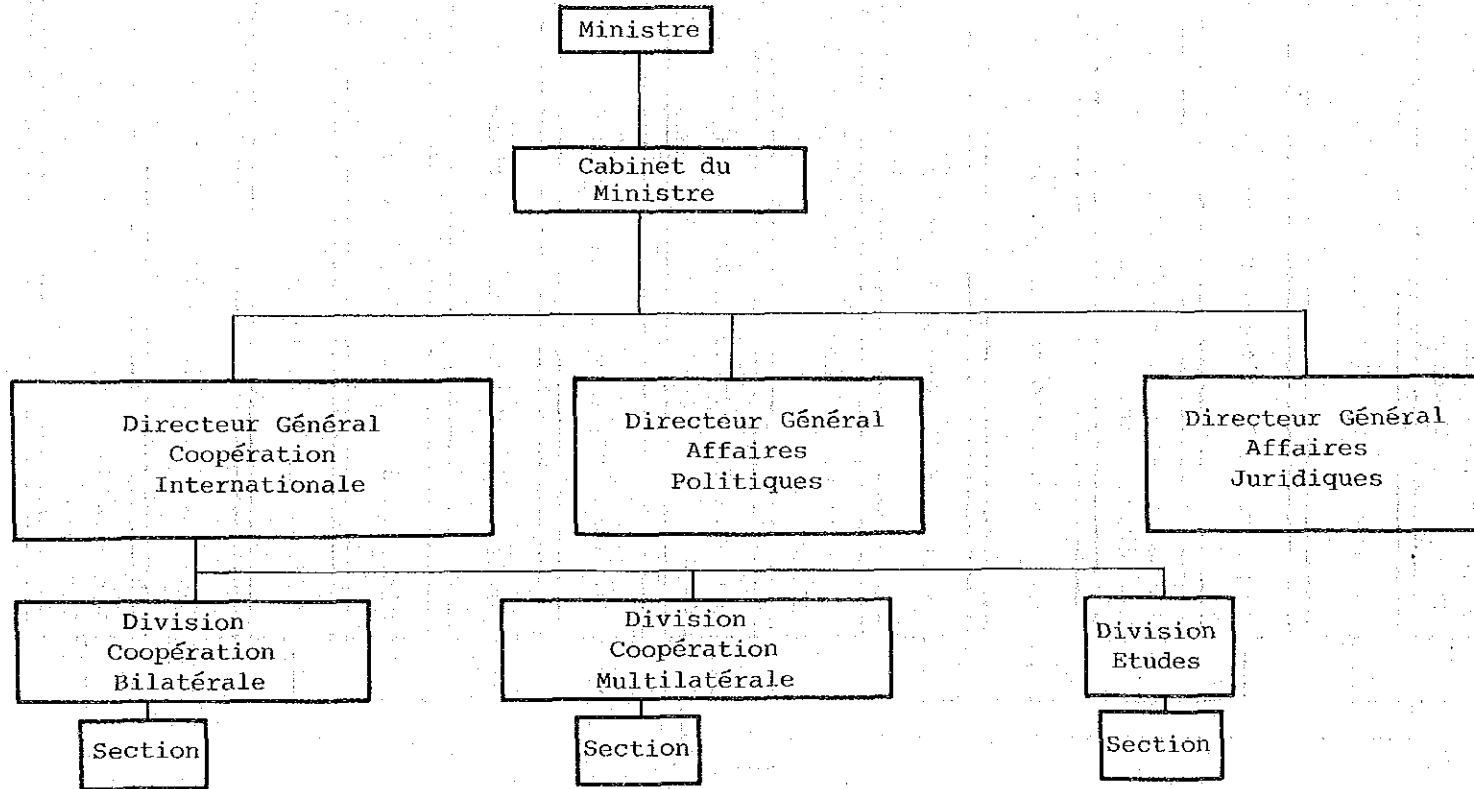

マ
リ

外務・国際協力省

モリタニア国
国家行政組織図

(61年 5月現在)

大統領
OFFICE OF THE PRESIDENT

首相
OFFICE OF THE PRIME MINISTER

最高裁判所
SUPREME COURT

基礎指標

首都	ヌアクシャト	GDP	700億フラン (1983年)
面積	1031000km ²	1人当りGNP	480フラン (1983年)
人口	1.6百万人 (1983年)	通貨単位	フラン

出所：世界開発報告1985

国防省
MINISTRY OF DEFENSE

大蔵・企画省
MINISTRY OF FINANCE AND PLANNING

建設省
MINISTRY OF EQUIPMENT

農村開発省
MINISTRY OF RURAL DEVELOPMENT

外務・協力省*
MINISTRY OF FOREIGN AFFAIRS AND COOPERATION

商務・運輸省
MINISTRY OF COMMERCE AND TRANSPORT

文部省
MINISTRY OF NATIONAL EDUCATION

厚生・社会問題省
MINISTRY OF HEALTH AND SOCIAL AFFAIRS

法務・宗教省
MINISTRY OF JUSTICE AND ISLAMIC ORIENTATION

漁業・海洋経済省
MINISTRY OF FISHERIES AND MARINE ECONOMY

公務員省
MINISTRY OF PUBLIC SERVICE

文化・情報・通信省
MINISTRY OF CULTURE, INFORMATION AND TELECOMMUNICATIONS

内務省
MINISTRY OF THE INTERIOR

鉱山・工業省
MINISTRY OF MINES AND INDUSTRY

水利・エネルギー省
MINISTRY OF WATER USE AND ENERGY

モリタニア

国家行政組織図

国家行政組織図（仏文）

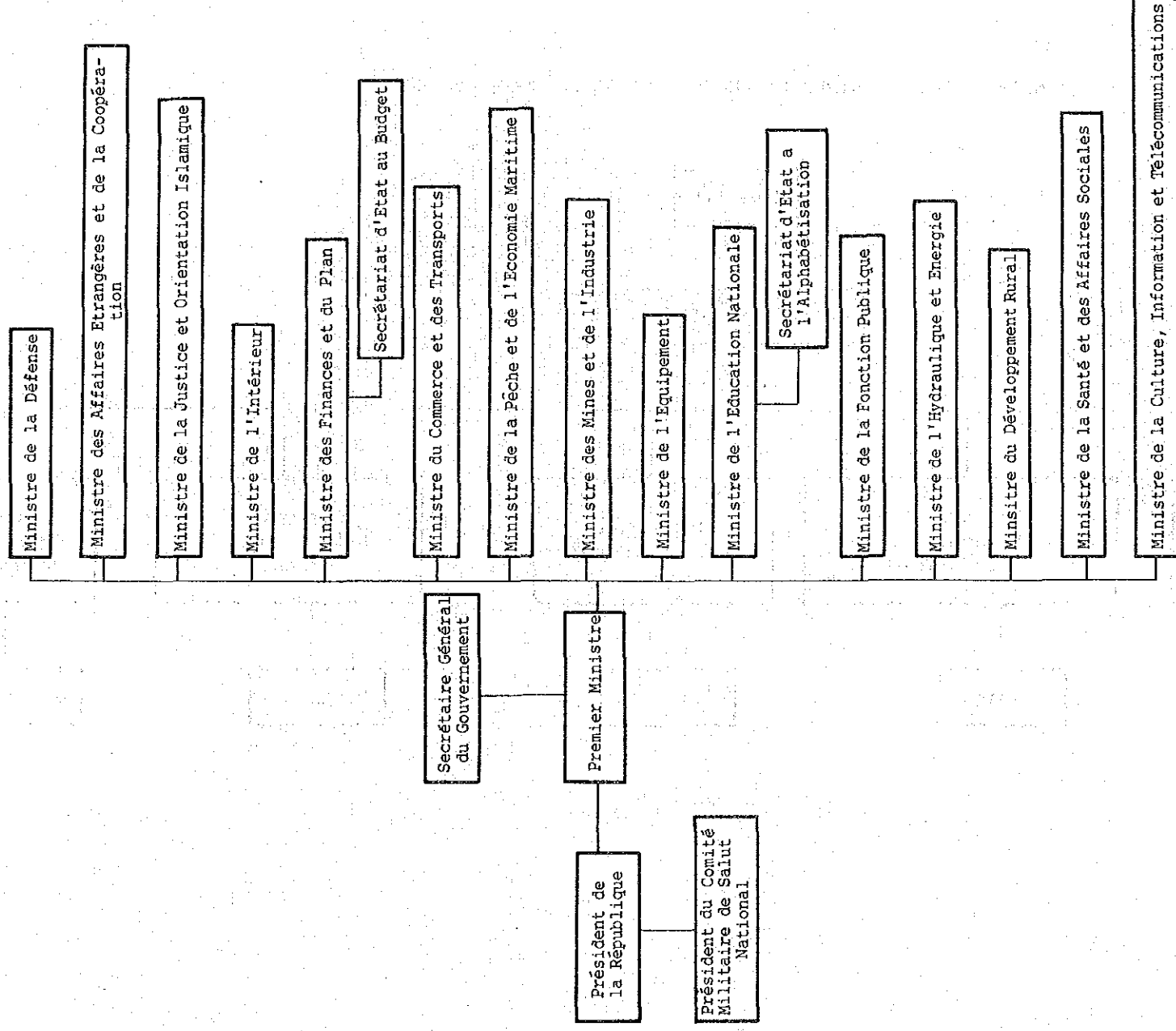

source: Ambassade de Mauritanie à Paris
1er Conseiller M. Aly Badra TOURE

外務・協力省組織図

モ
リ
タ
ニ
ア

MINISTRE DES AFFAIRES ETRANGERES ET DE LA COOPERATION

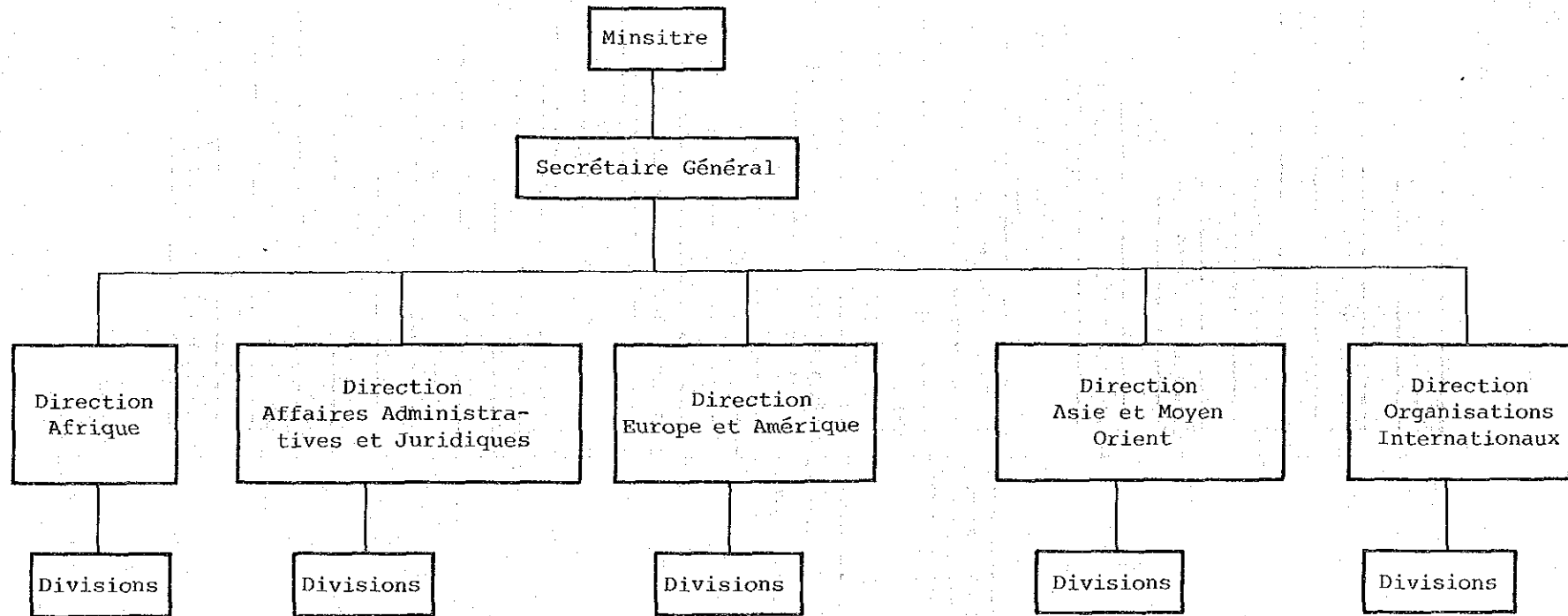

外
務
・
協
力
省

モーリシャス国
国家行政組織図

(61年1月現在)

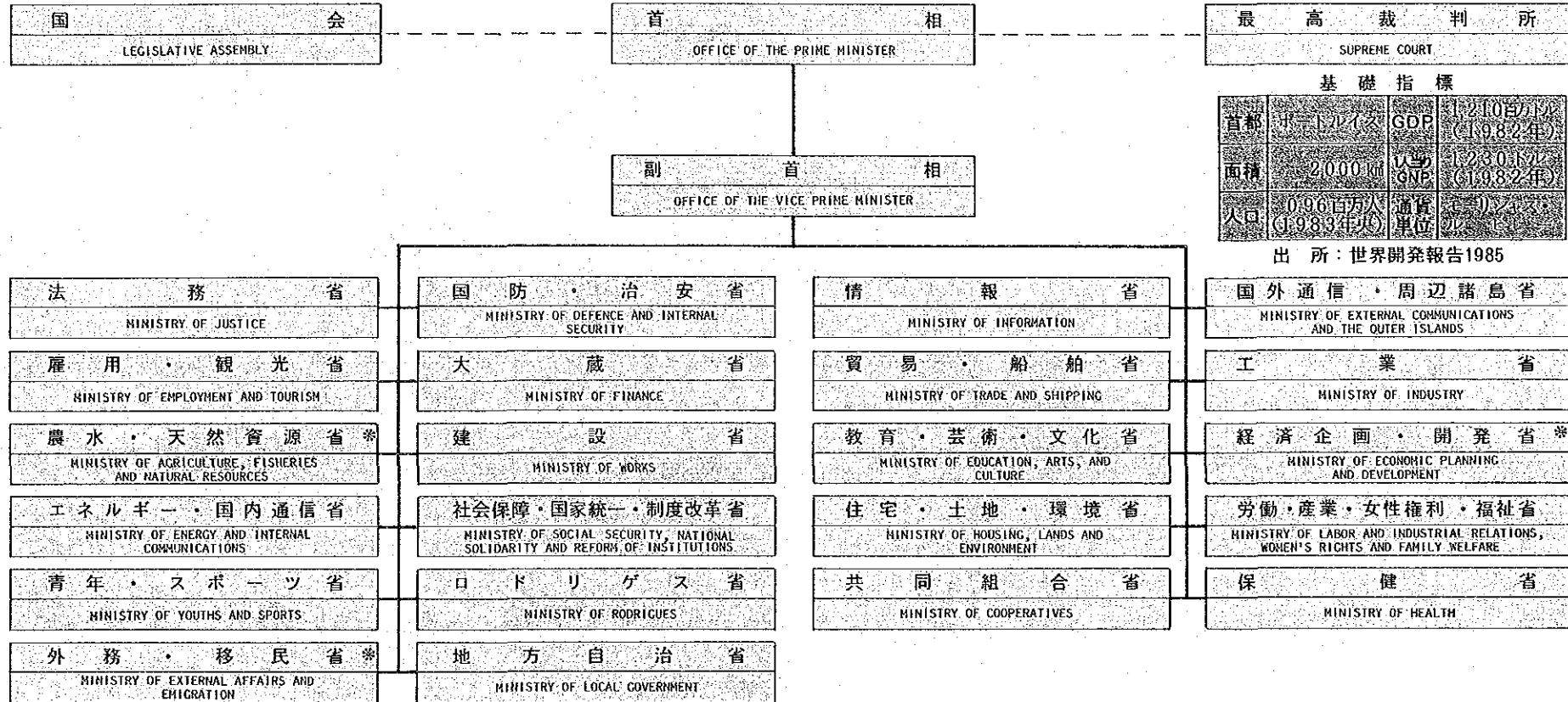

モーリシャス

国家行政組織図

農水・天然資源省組織図
 MINISTRY OF AGRICULTURE, FISHERIES & NATURAL RESOURCES

(60年12月現在)

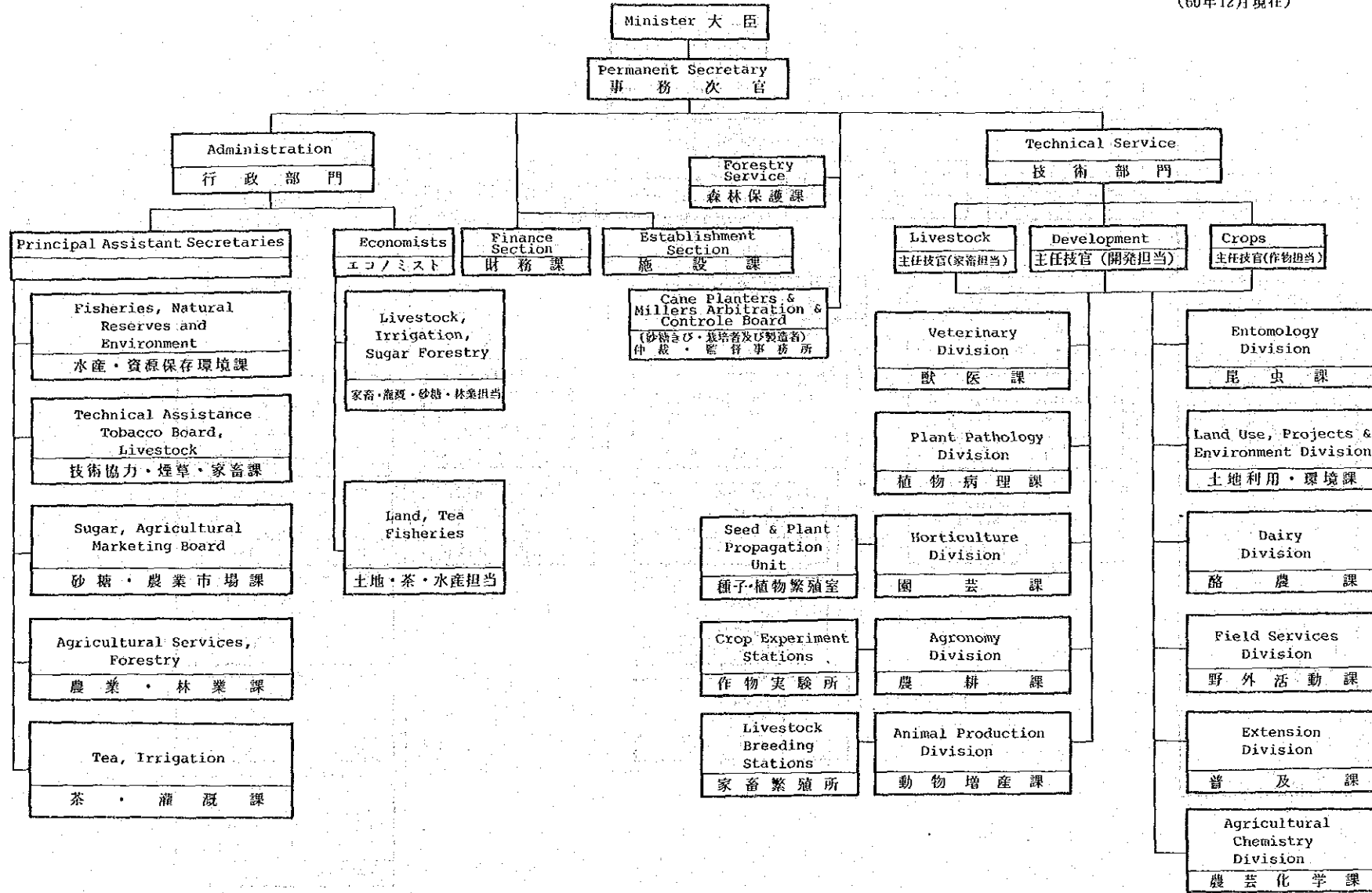

モーリシャス

農水・天然資源省

經濟企画・開発省組織図
MINISTRY OF ECONOMIC PLANNING & DEVELOPMENT

(60年12月現在)

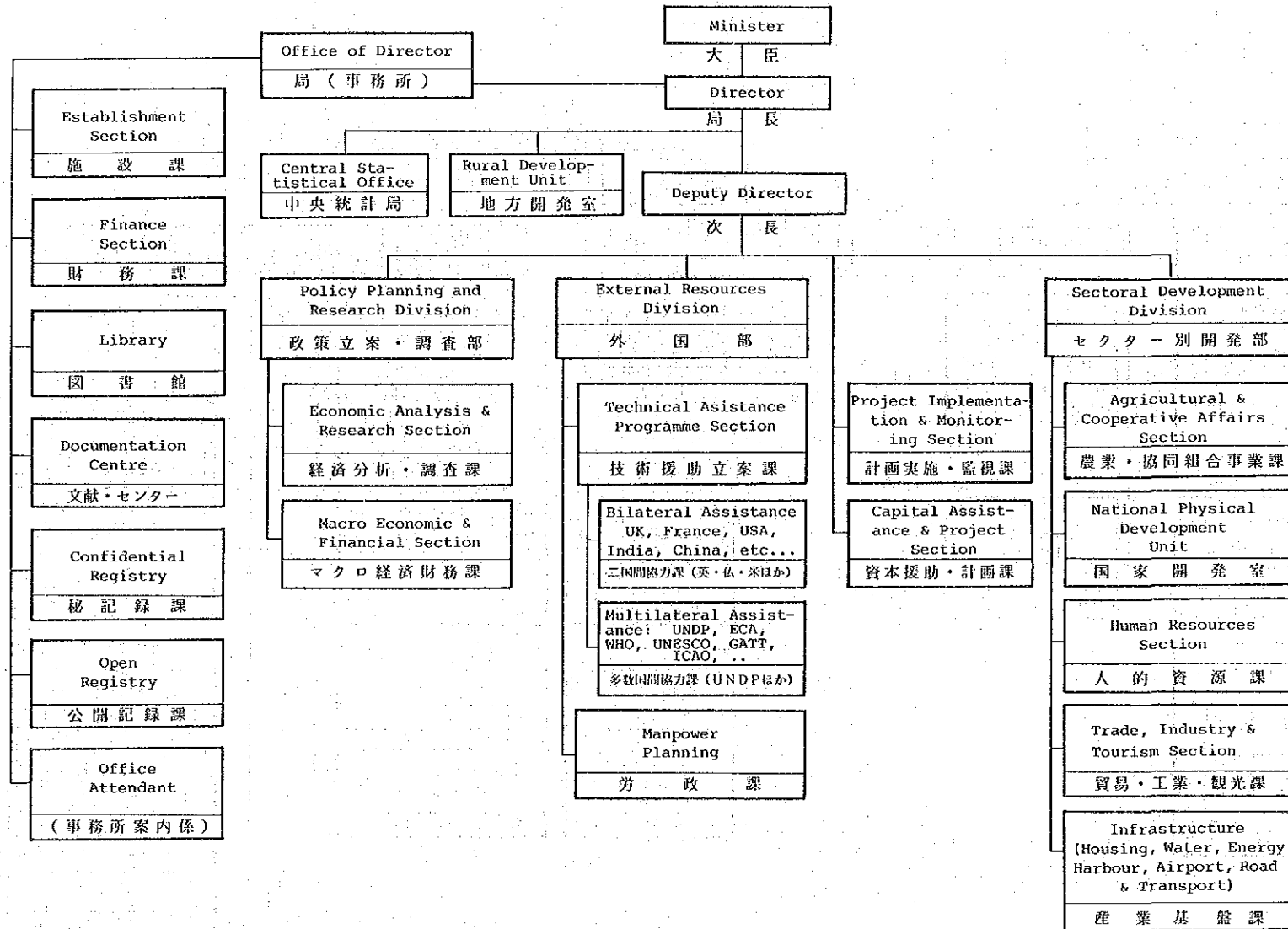

外務・移民省組織図
 MINISTRY OF EXTERNAL AFFAIRS AND EMIGRATION

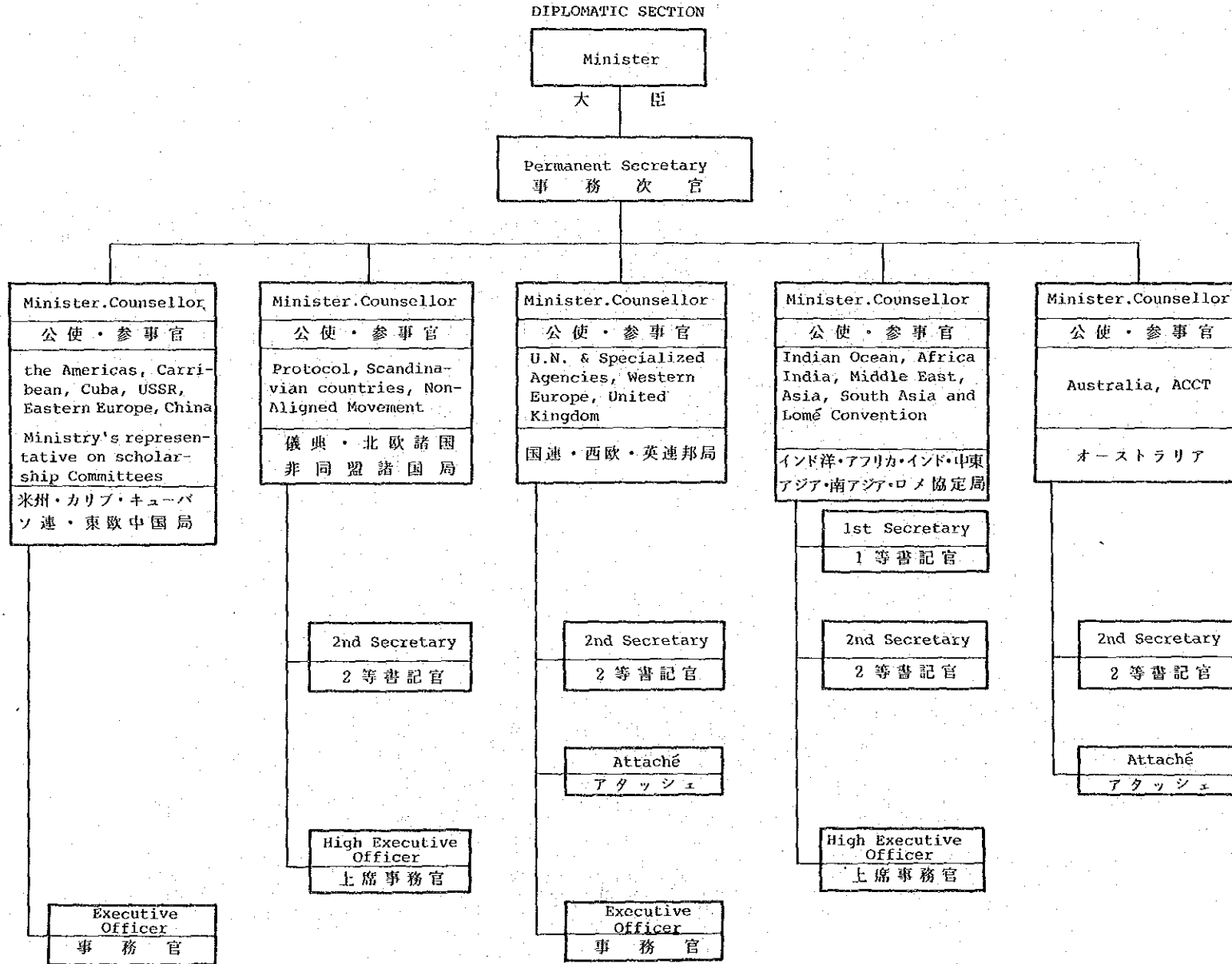

モリスシャス

外務・移民省

モザンビーク国
国家行政組織図
(60年12月現在)

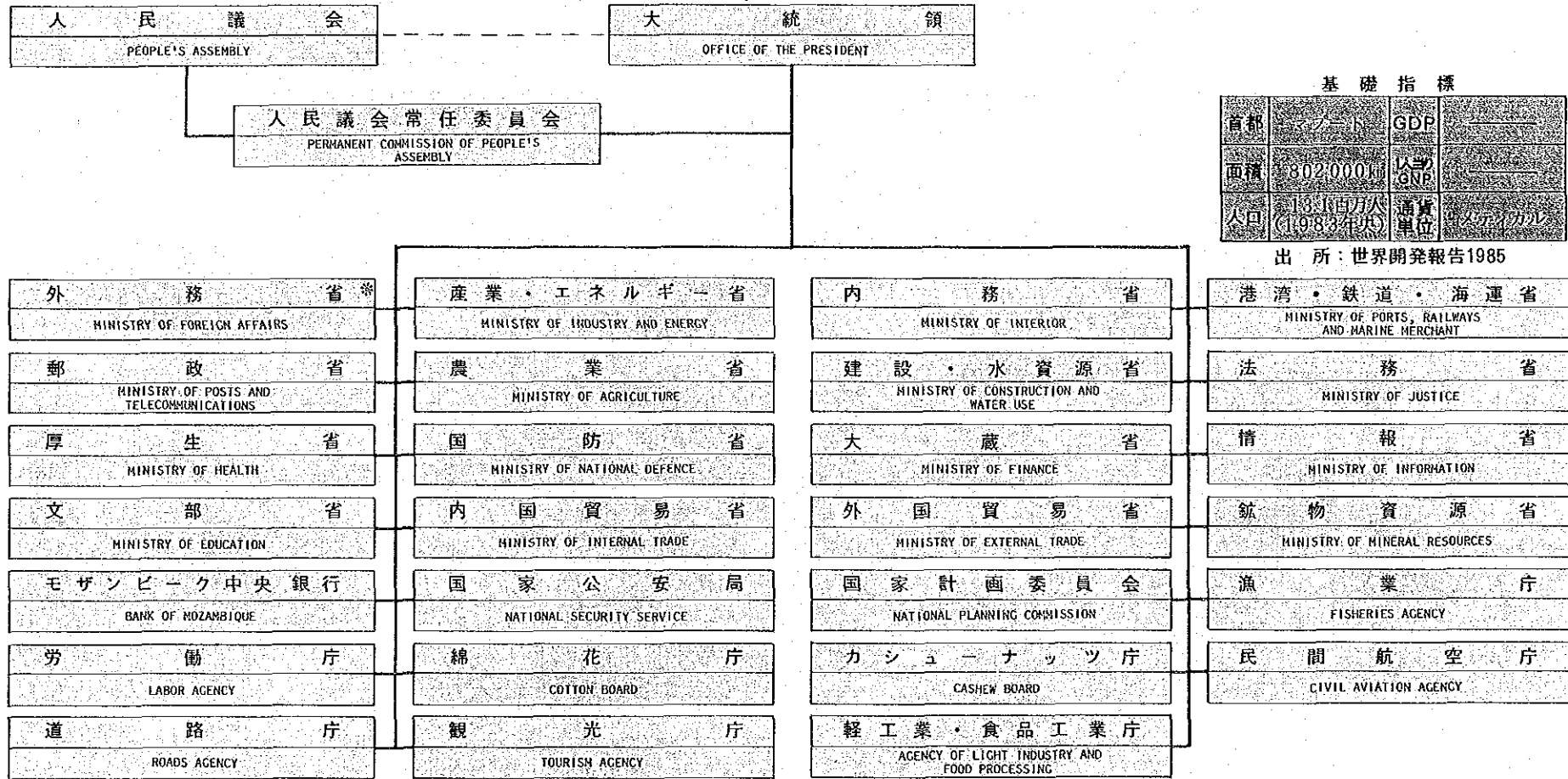

基礎指標

首都	マプト	GDP	
面積	802,000km ²	人口	
人口	13,180万人 (1983年)	通貨単位	メティカル

出所：世界開発報告1985

モザンビーク

国家行政組織図

外務省組織図
 MINISTÉRIO DOS NEGÓCIOS ESTRANGEIRO

モザンビーク

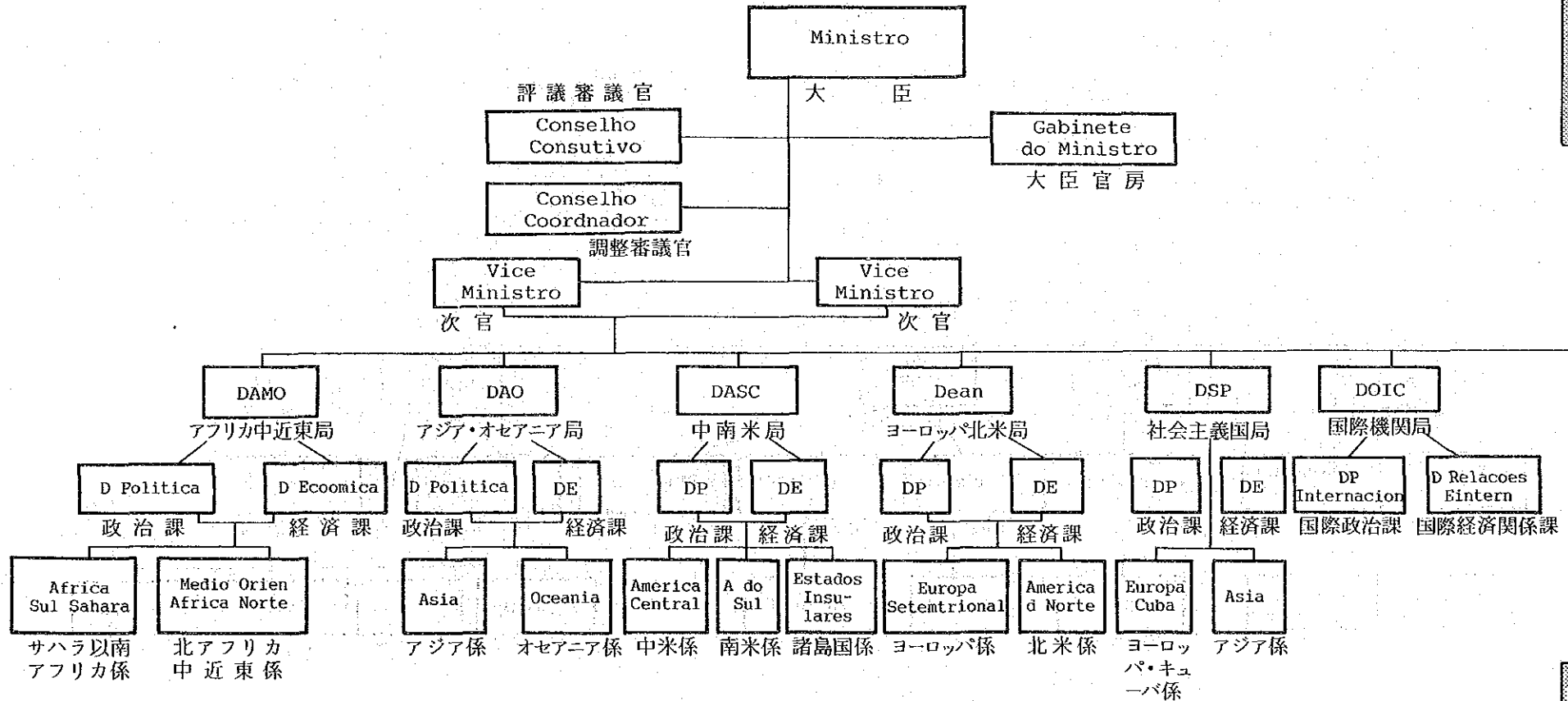

外務省

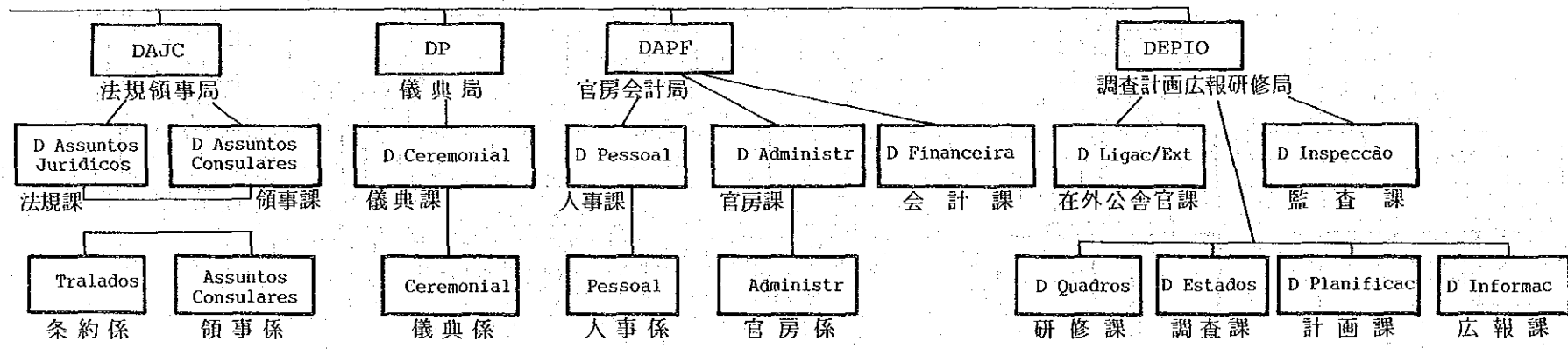

ニジエール国
国家行政組織図

(61年 2月現在)

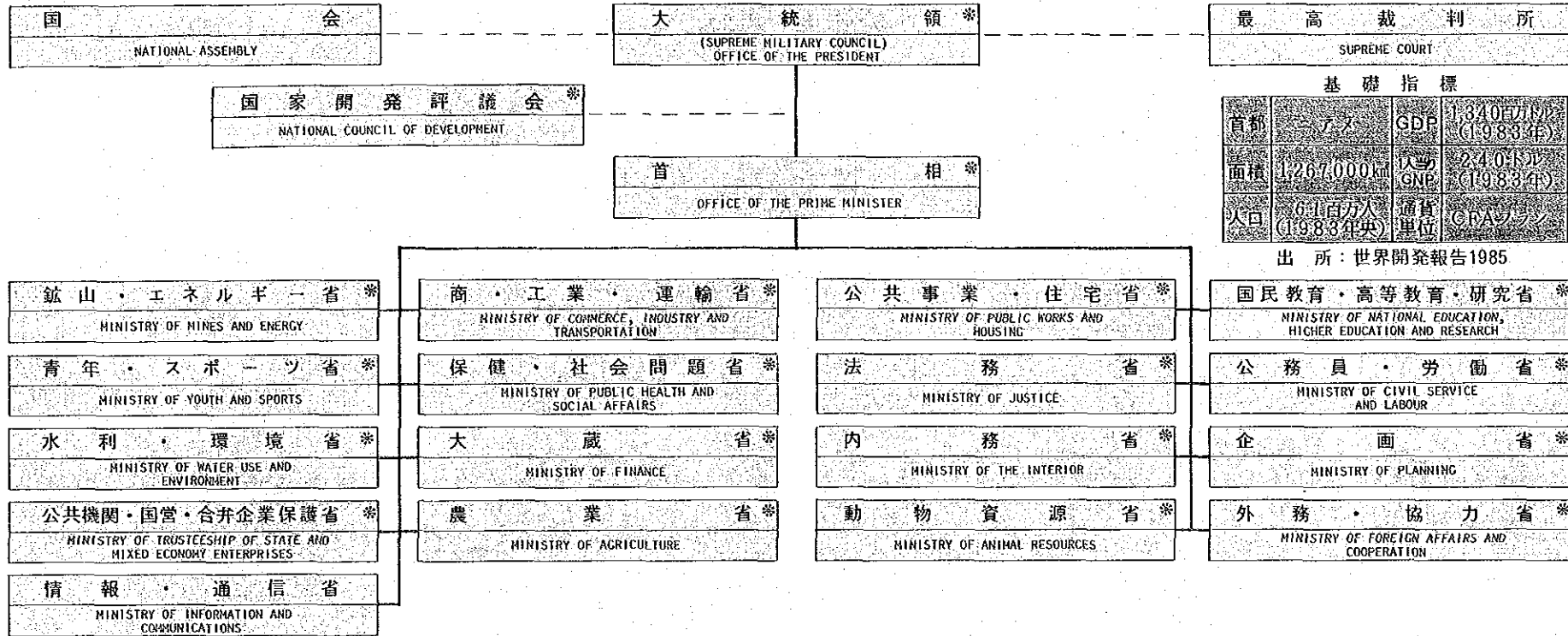

ニジエール

国家行政組織図

大統領府組織図

PRESIDENCE DE LA REPUBLIQUE

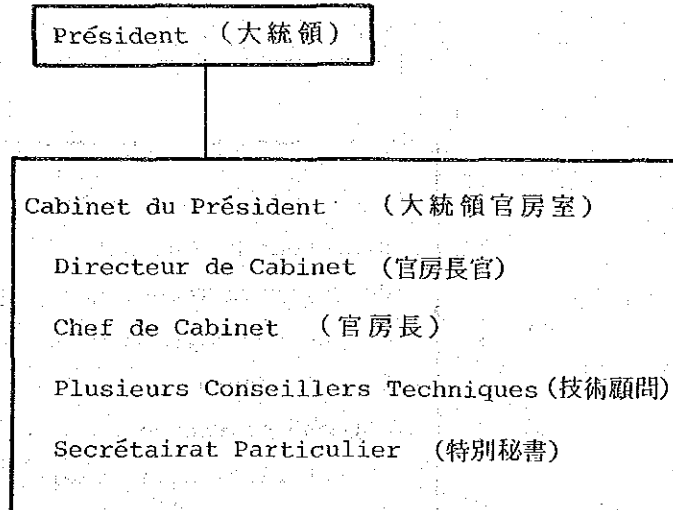

総 理 府 組 織 図

PREMIER MINISTRE

Premier Ministre (首 相)

Cabinet du Premier Ministre (首相官房室)
Directeur de Cabinet (官房長官)
Conseillers Techniques (技術顧問)
Chargés de Mission (使節団担当)
Chef du Cabinet (官房長)
Attaché de Presse (プレス担当)
Secrétariat Particulier (特別秘書)

国家開発評議会組織図

CONSEIL NATIONAL DE DEVELOPPEMENT

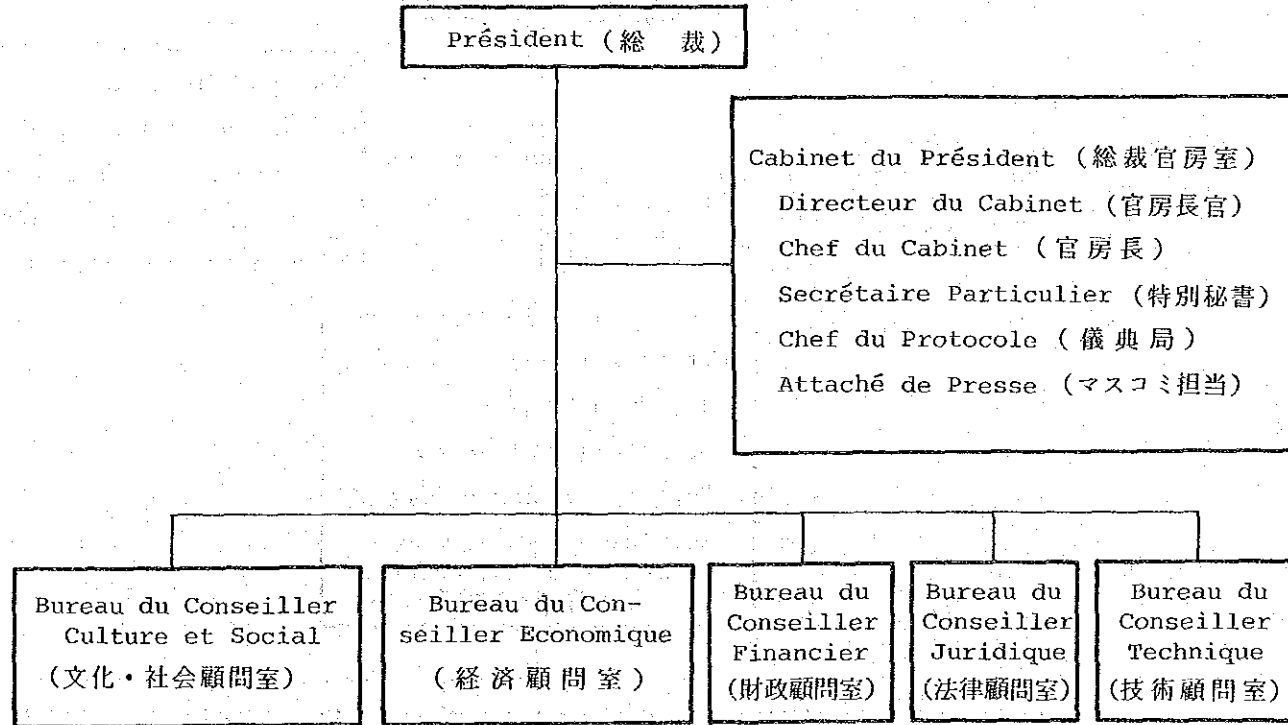

鉱山・エネルギー省組織図

MINISTÈRE DES MINES ET DE L'ENERGIE

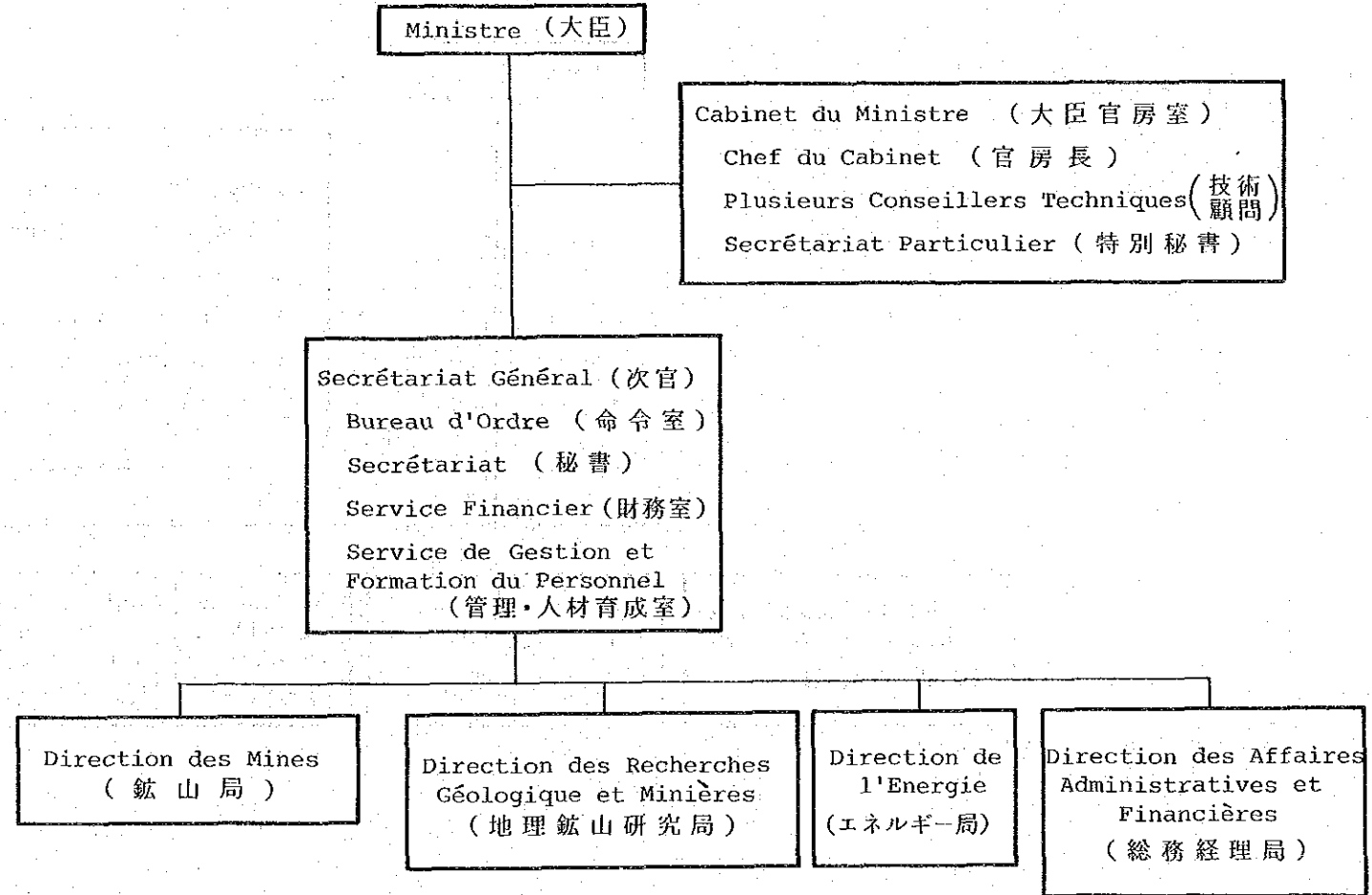

MINISTÈRE DU COMMERCE DE L'INDUSTRIE ET DES TRANSPORTS

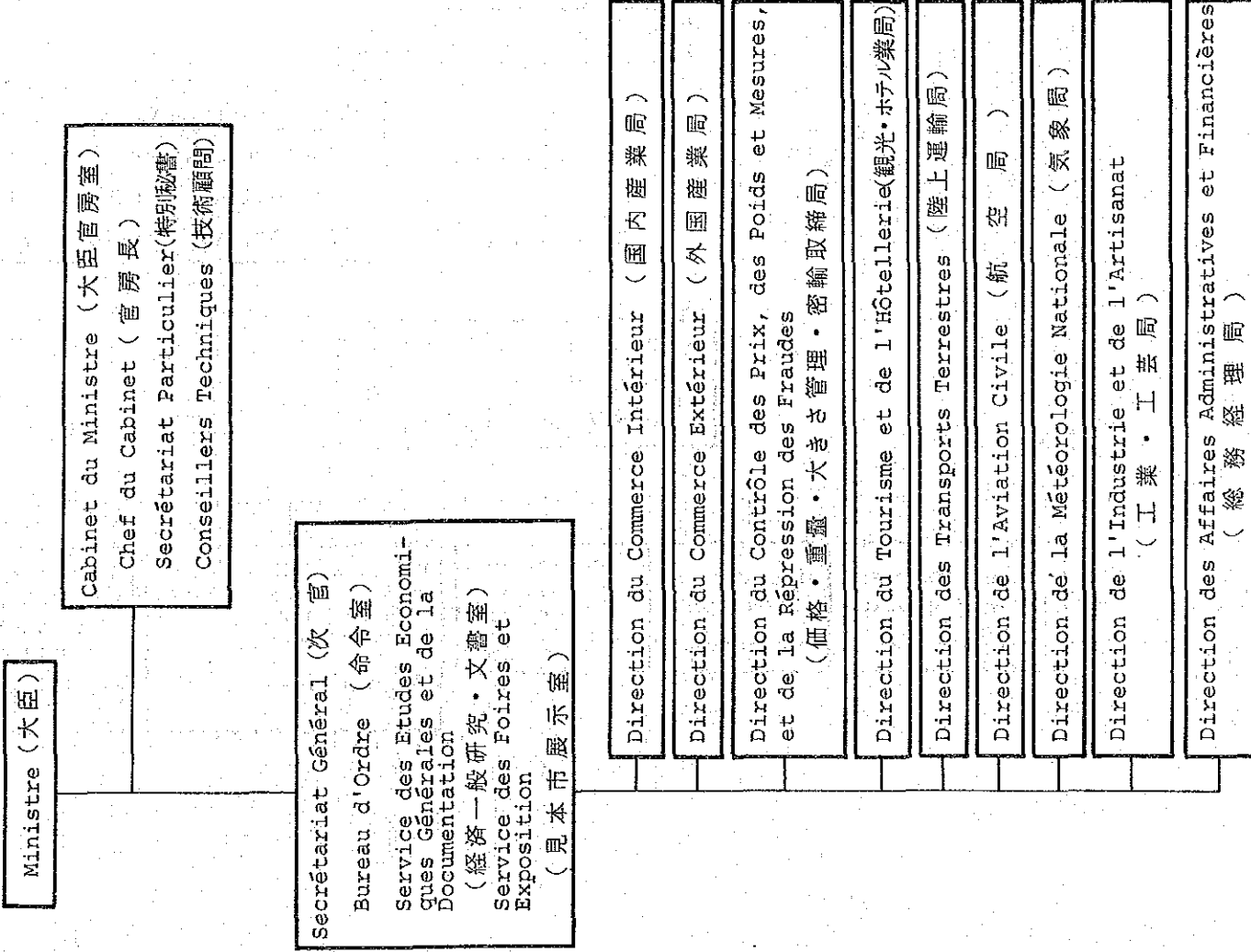

商・工業・運輸省組織図

公共事業・住宅省組織図

MINISTÈRE DES TRAVAUX PUBLICS ET DE L'HABITAT

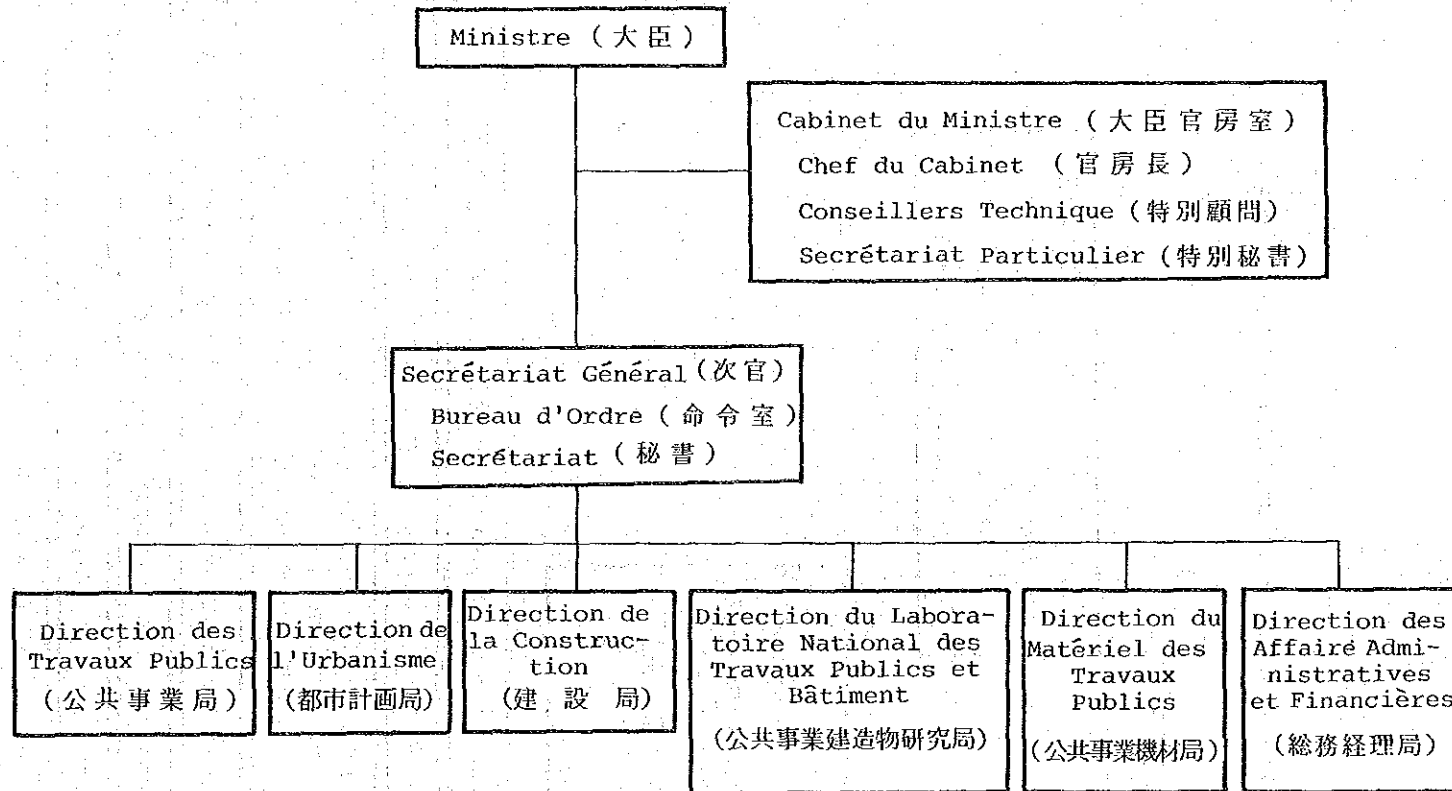

MINISTRE DE L'EDUCATION NATIONALE DE L'ENSEIGNEMENT SUPERIEUR
ET DE LA RECHERCHE

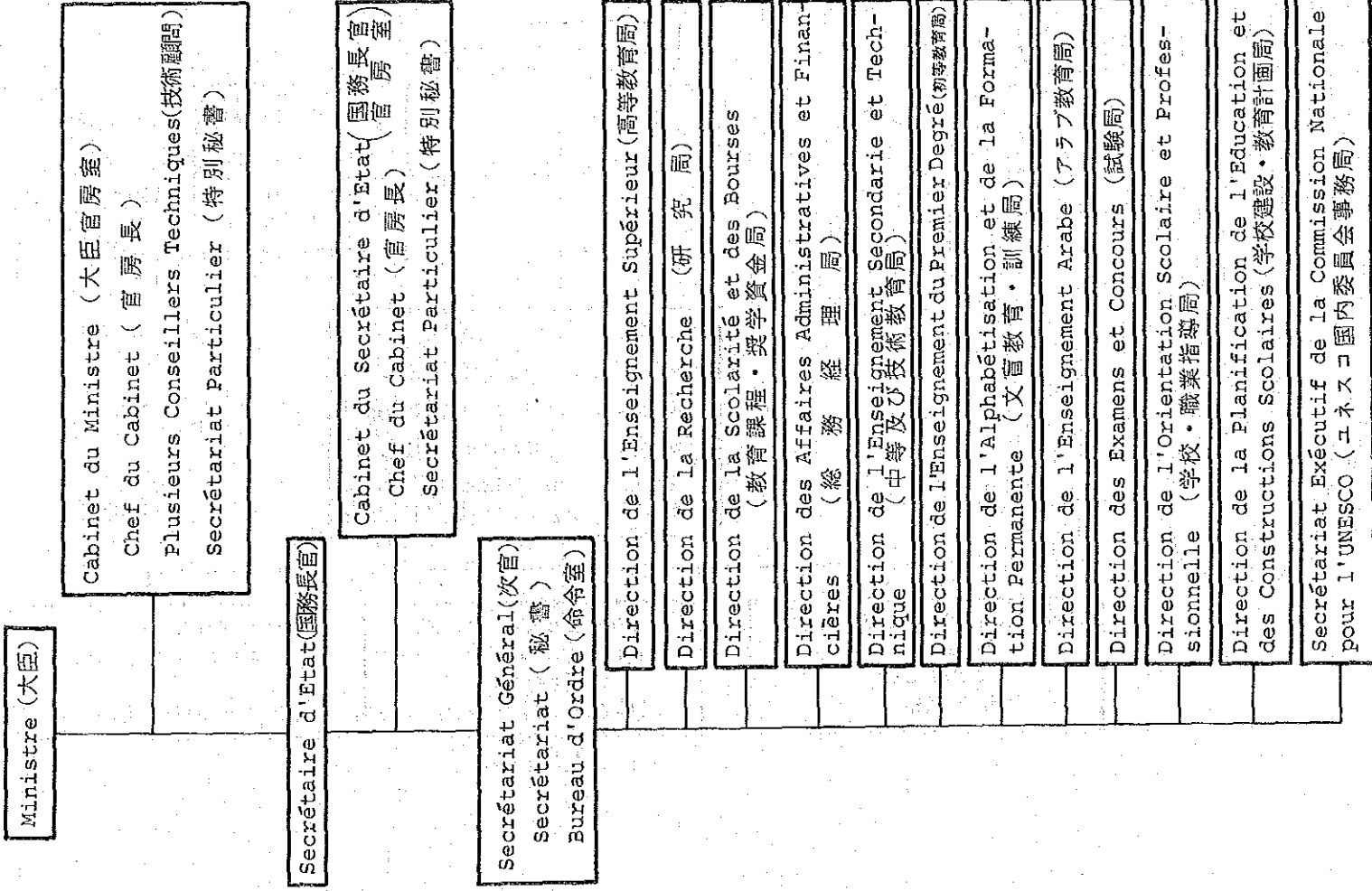

國民教育・高等教育・研究省組織圖

二
ジ
ェ
ー
ル

國民教育・高等教育・研究省

青年・スポーツ省組織図

MINISTERE DE LA JEUNESSE ET DES SPORTS

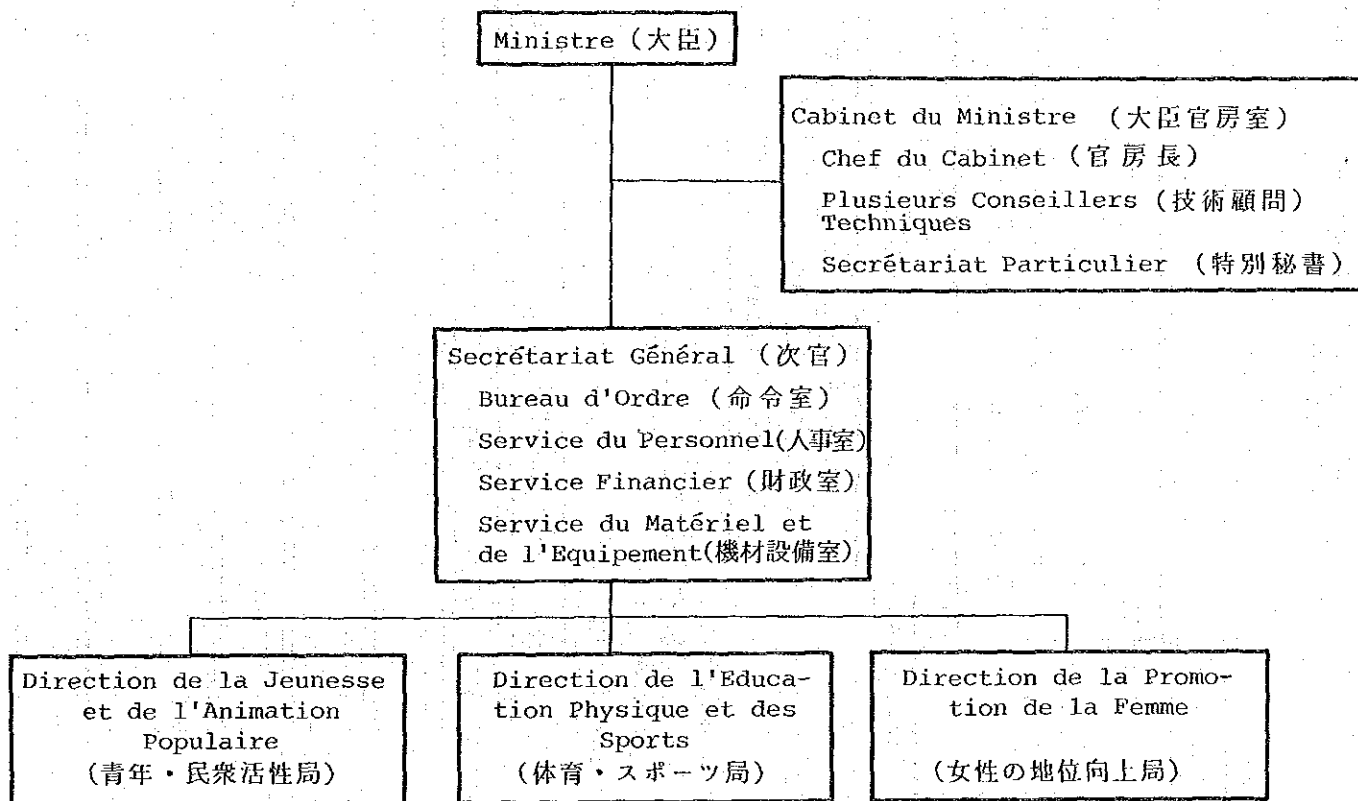

保健・社会問題省組織図
 MINISTÈRE DE LA SANTÉ PUBLIQUE ET DES AFFAIRES SOCIALES

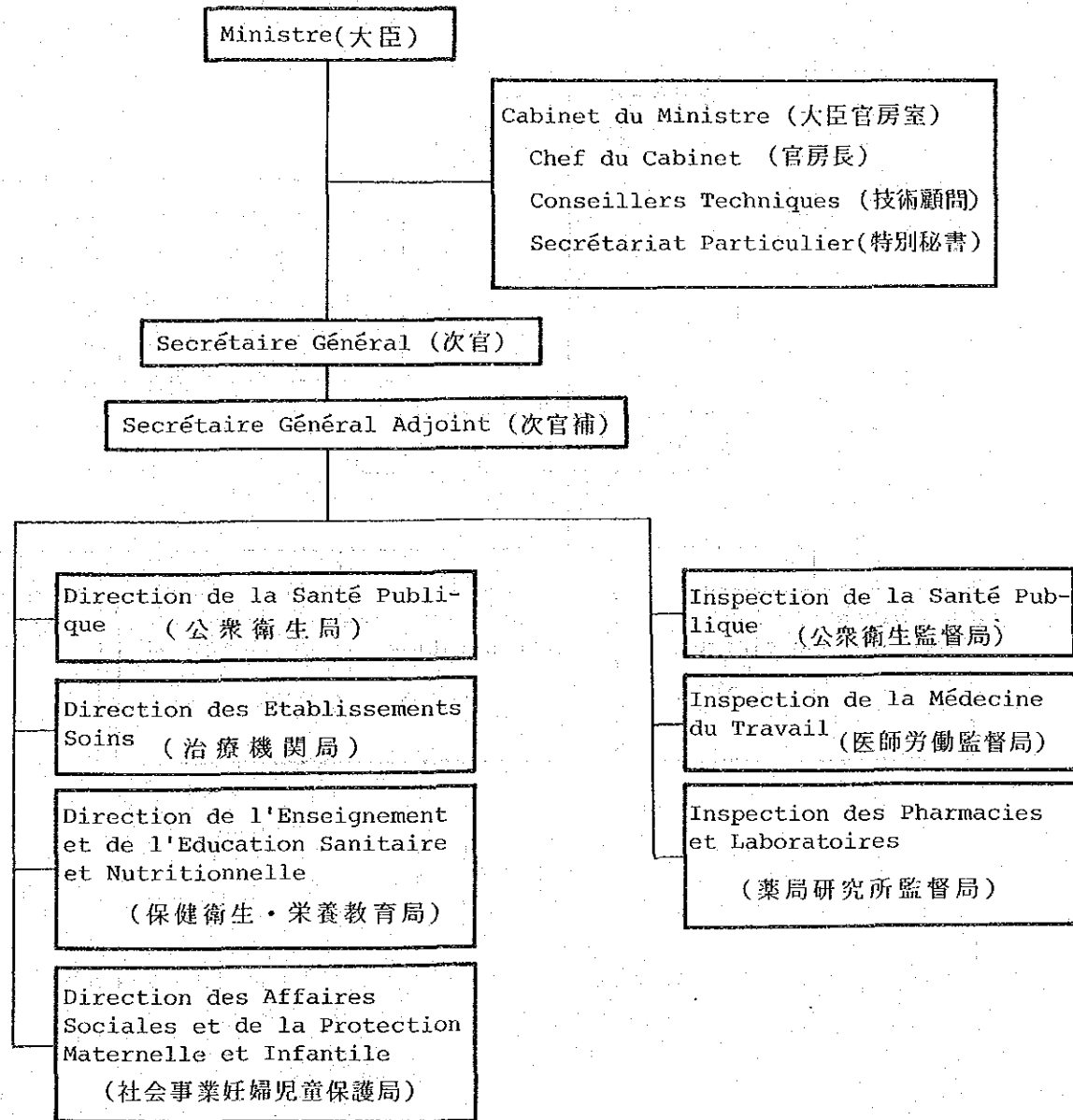

ニ
ジ
エ
ー
ル

保
健
・
社
会
問
題
省

法 務 省 組 織 図

MINISTÈRE DE LA JUSTICE

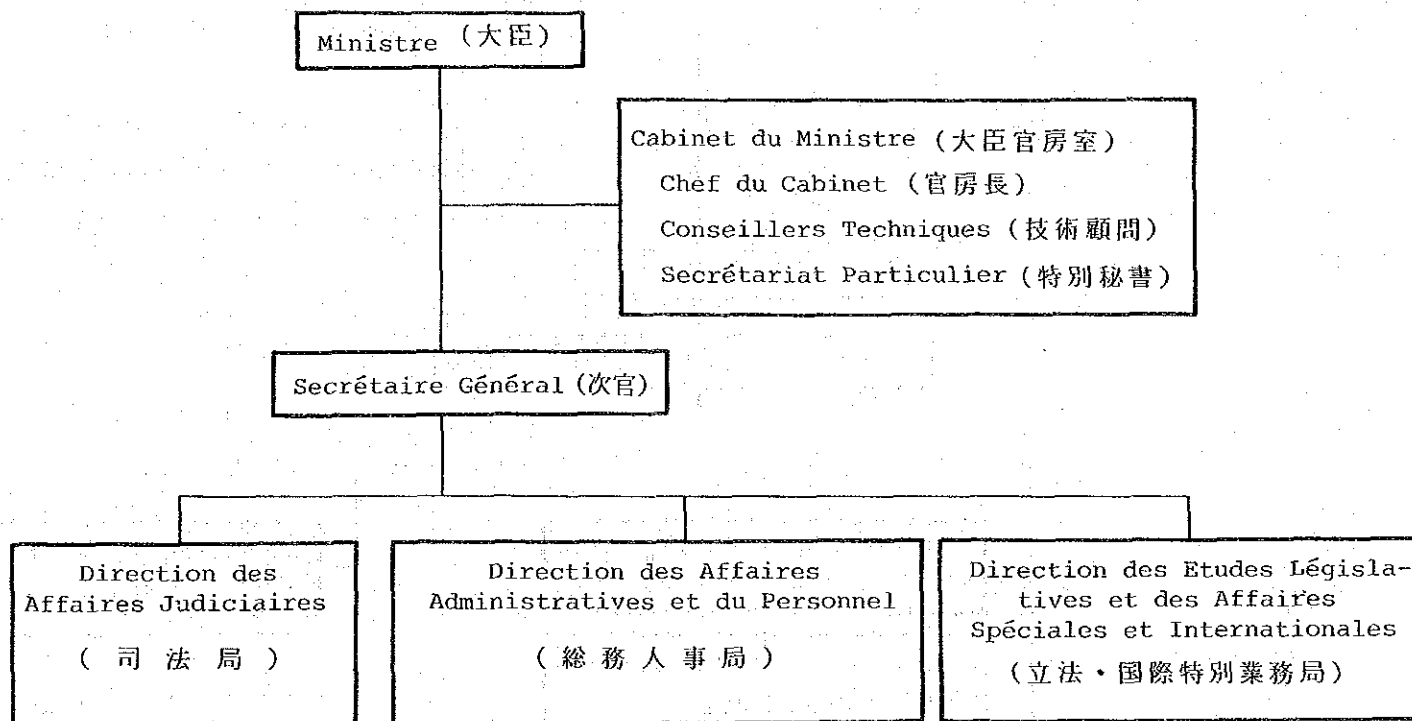

公務員・労働省組織図

MINISTÈRE DE LA FONCTION PUBLIQUE ET DU TRAVAIL

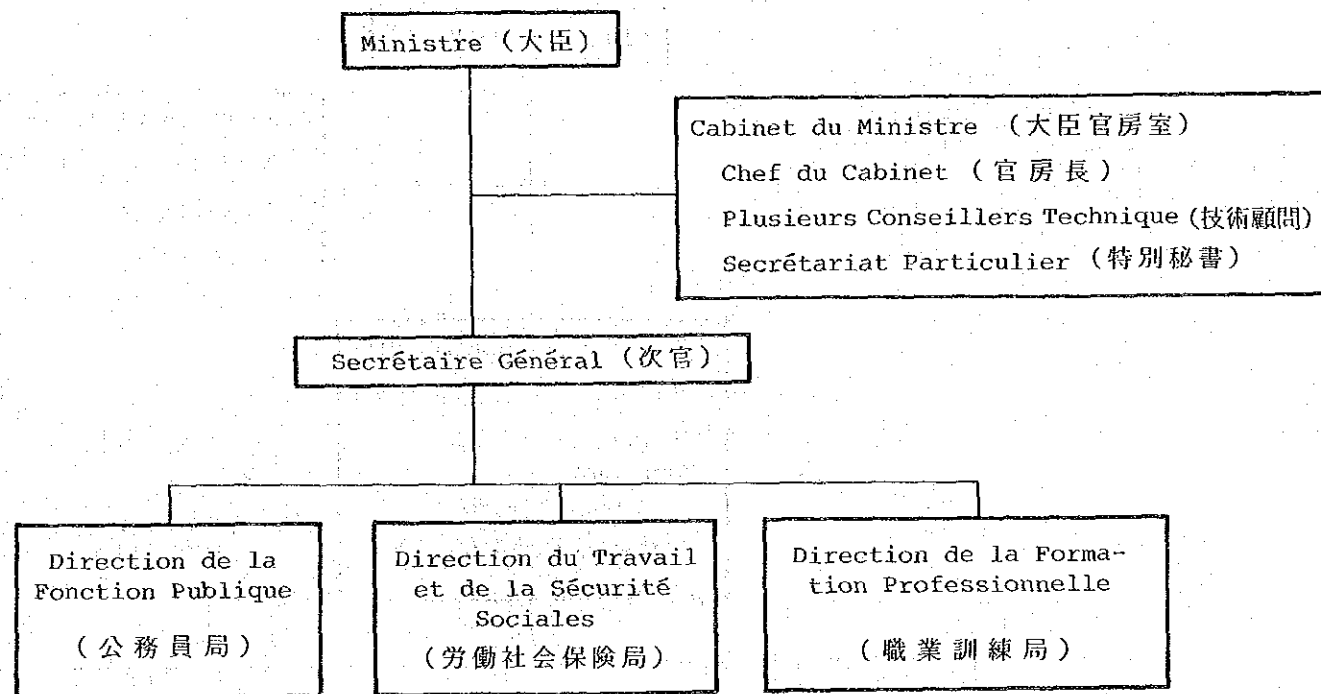

水利・環境省組織図

MINISTÈRE DE L'HYDRAULIQUE ET DE L'ENVIRONNEMENT

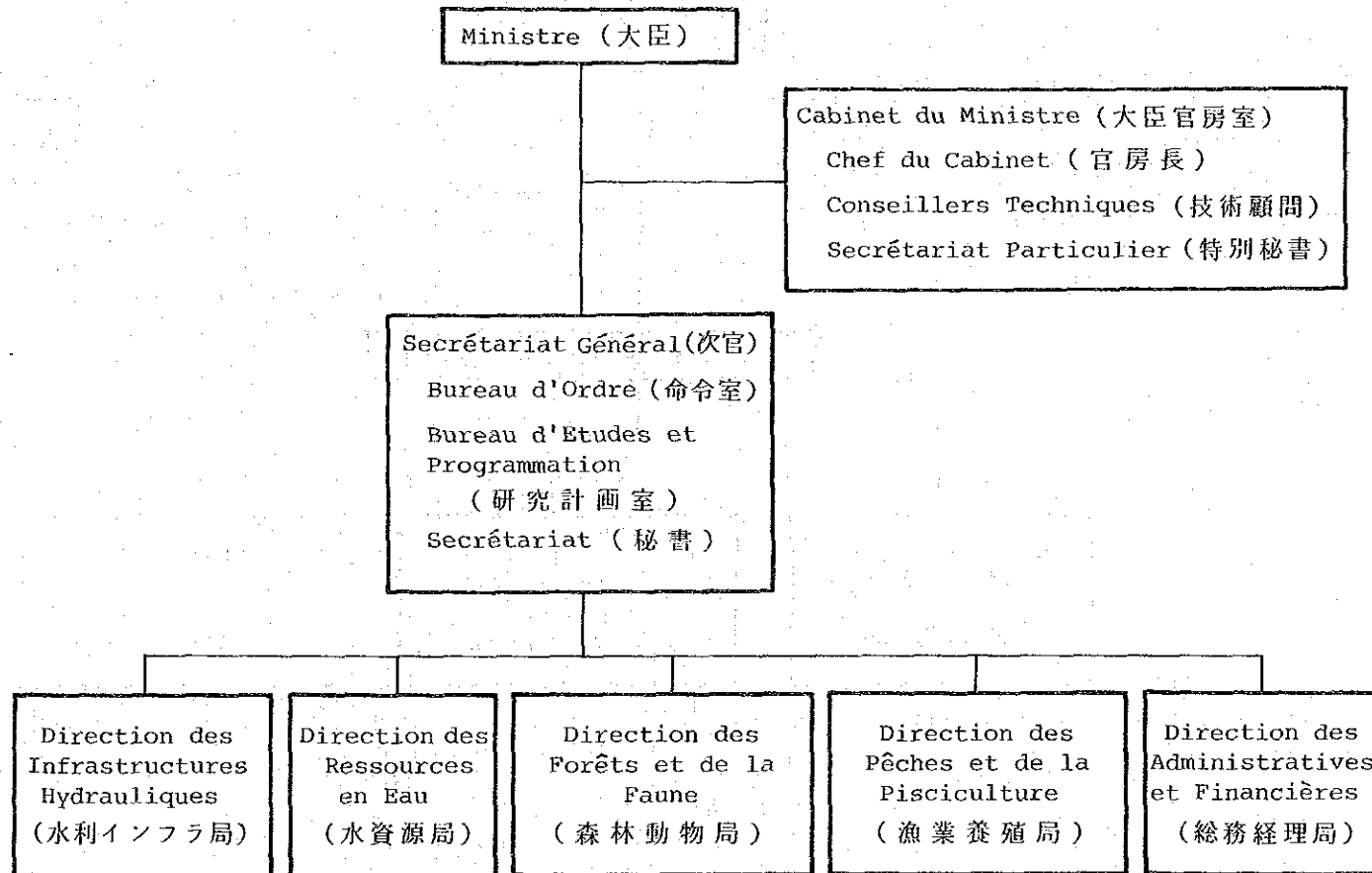

内務省組織図
MINISTÈRE DE L'INTERIEUR

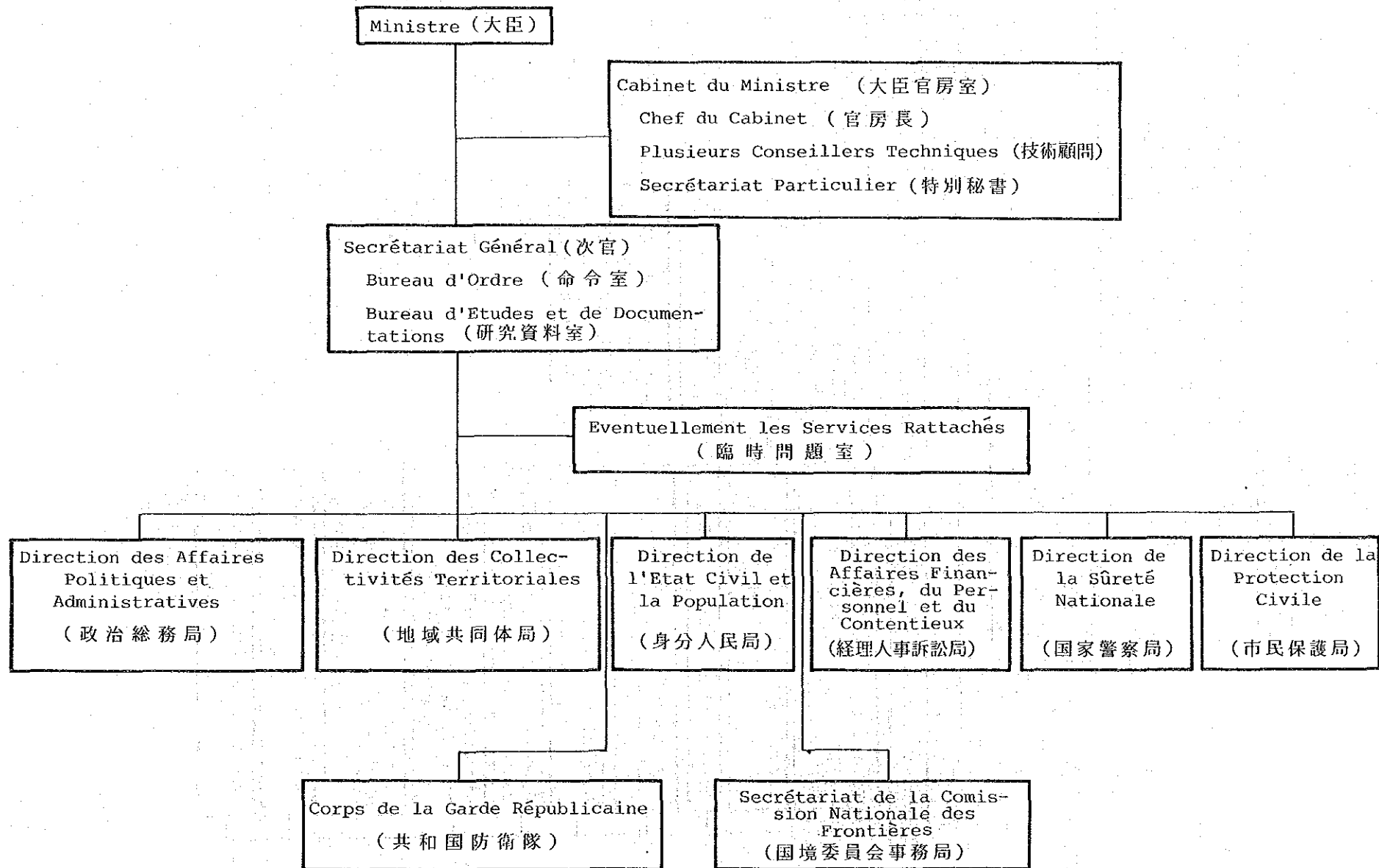

企 画 省 組 織 図

MINISTÈRE DU PLAN

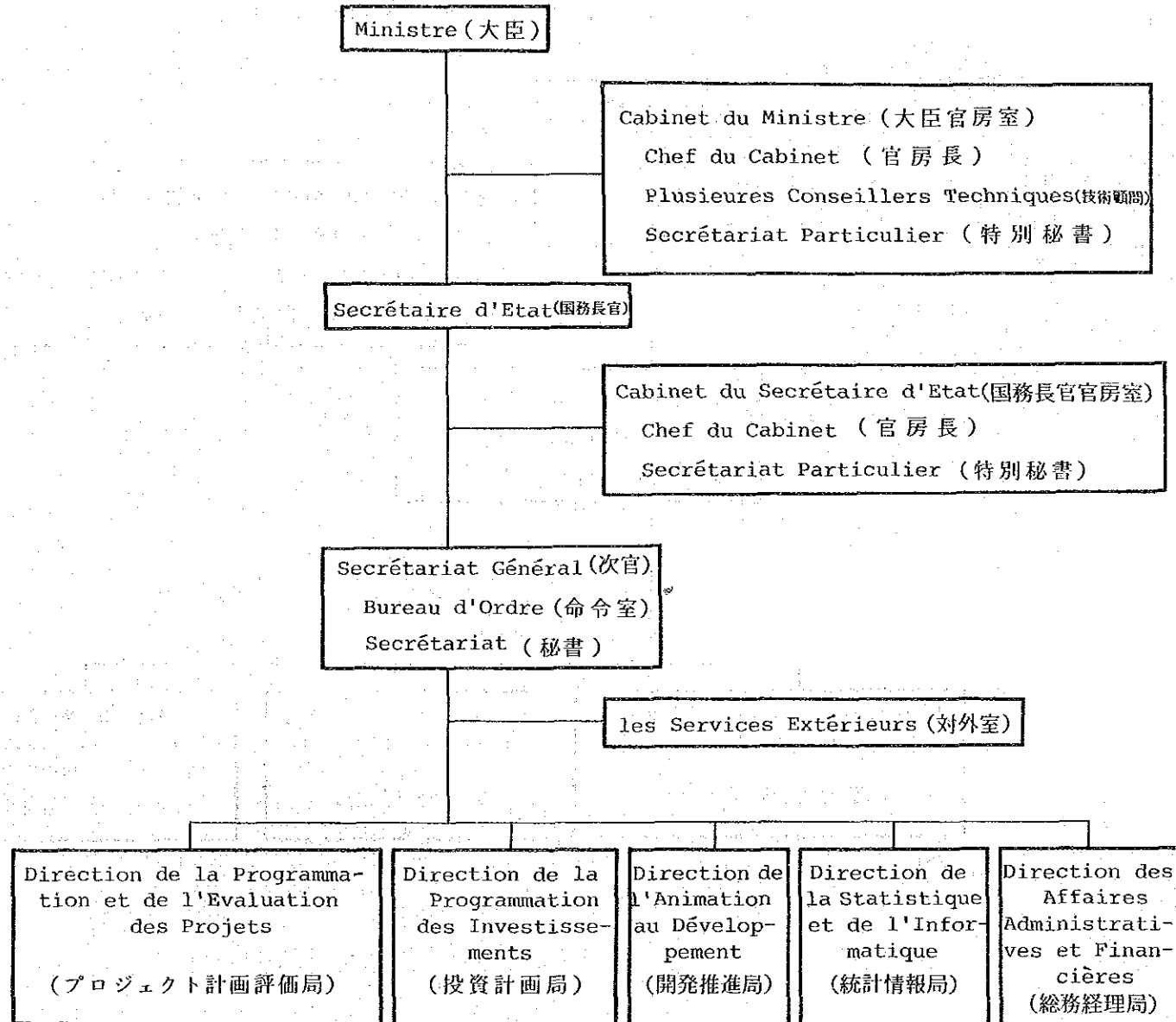

二
ジ
エ
ー
ル

企
画
省

公共機関・国営・合併企業保護省組織図

MINISTÈRE CHARGE DE LA TUTELLE DES ÉTABLISSEMENTS PUBLICS,
SOCIÉTÉ D'ÉTAT ET SOCIÉTÉ D'ÉCONOMIE MIXTE

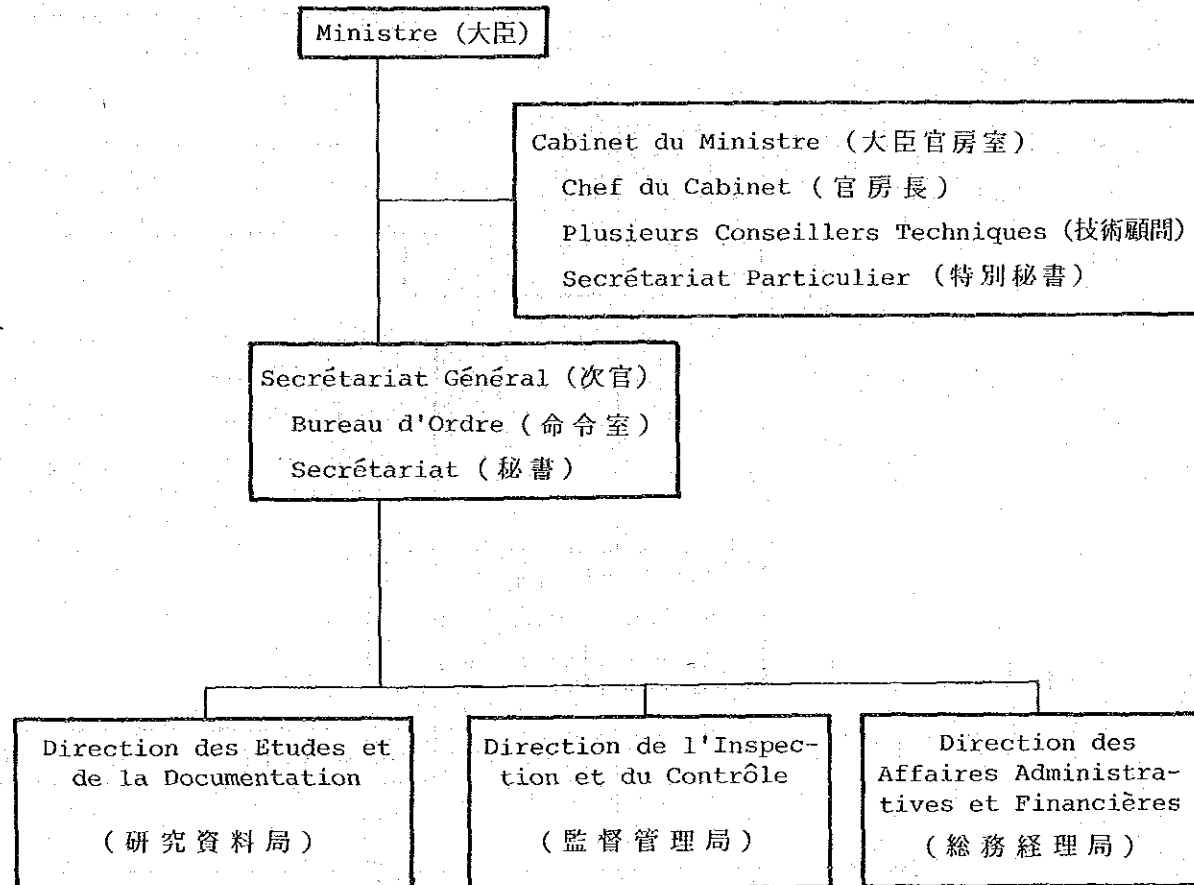

農 業 省 組 織 図

MINISTERE DE L'AGRICULTURE

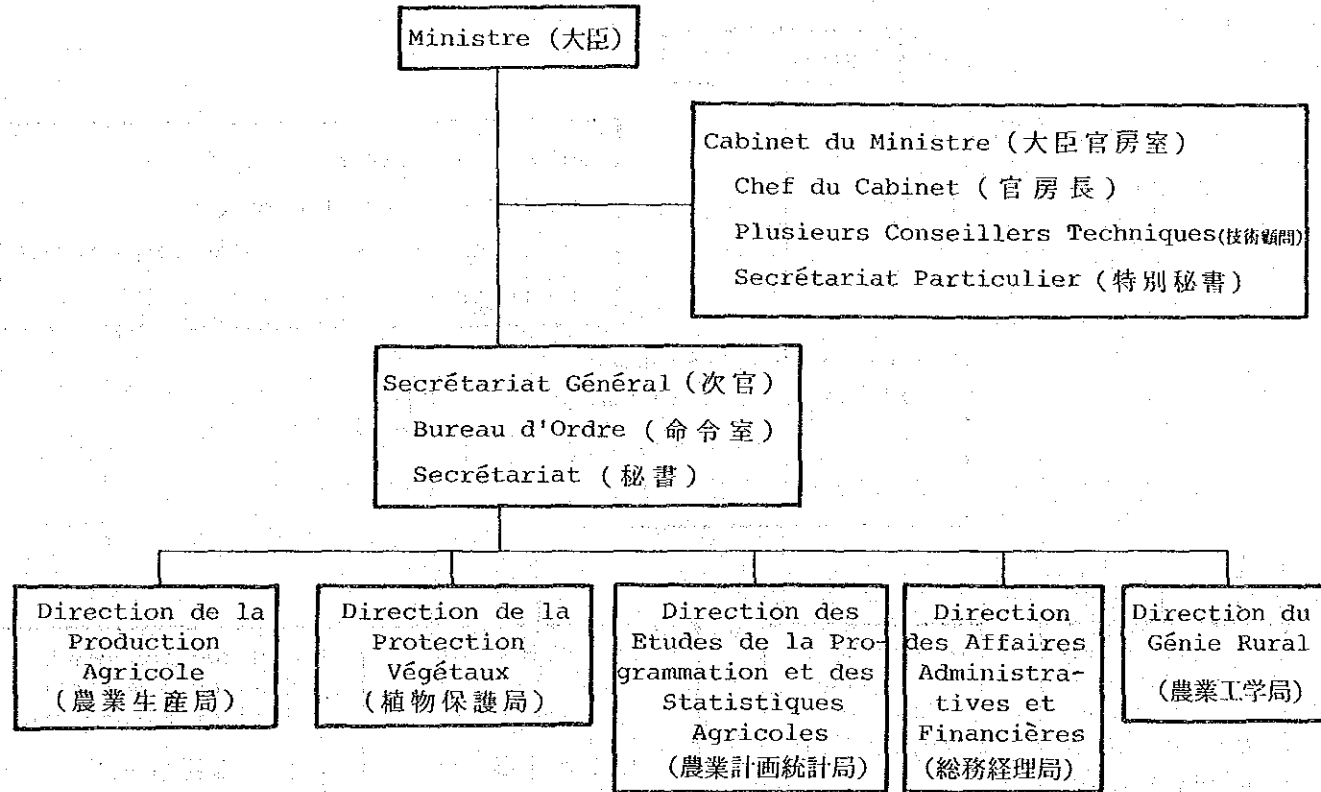

動物資源省組織図

MINISTERE DES RESSOURCES ANIMALES

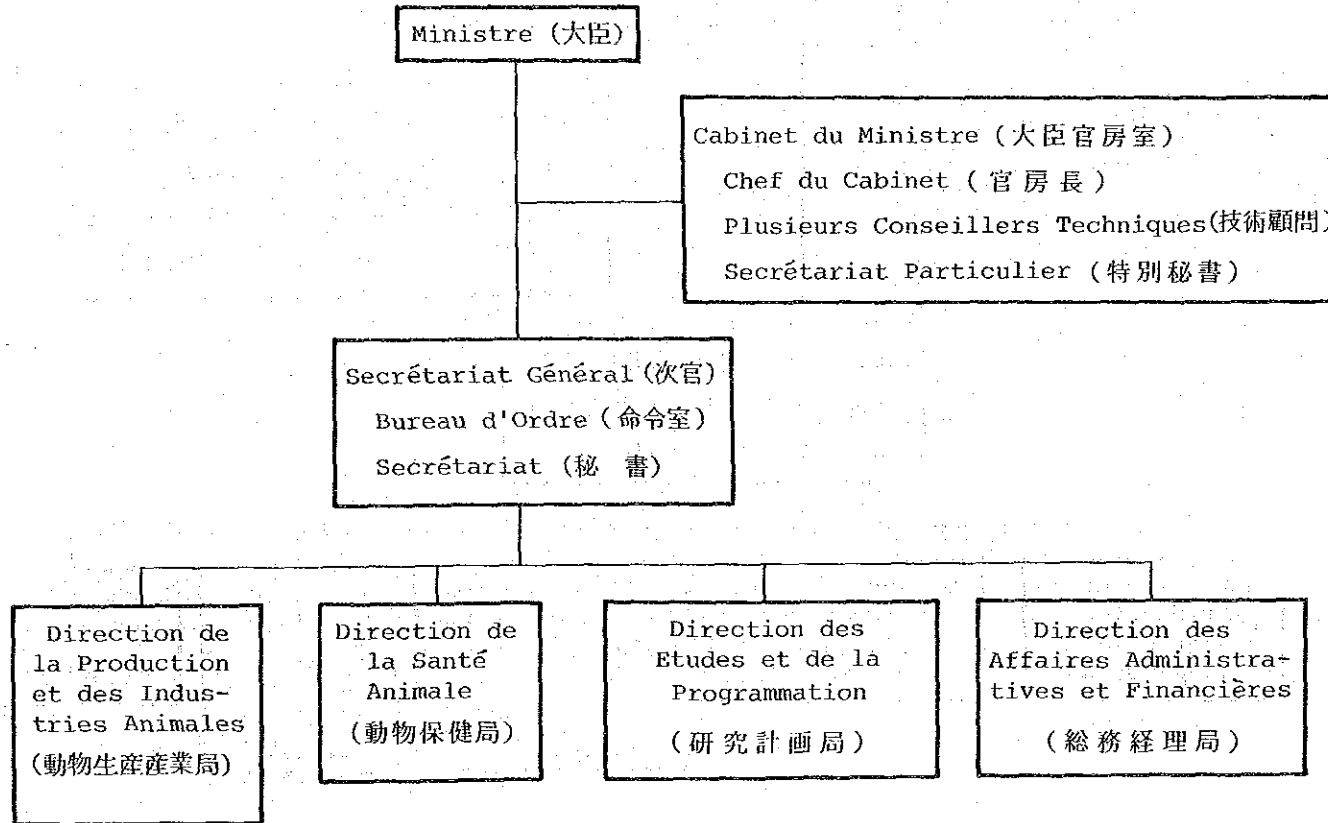

外務・協力省組織図

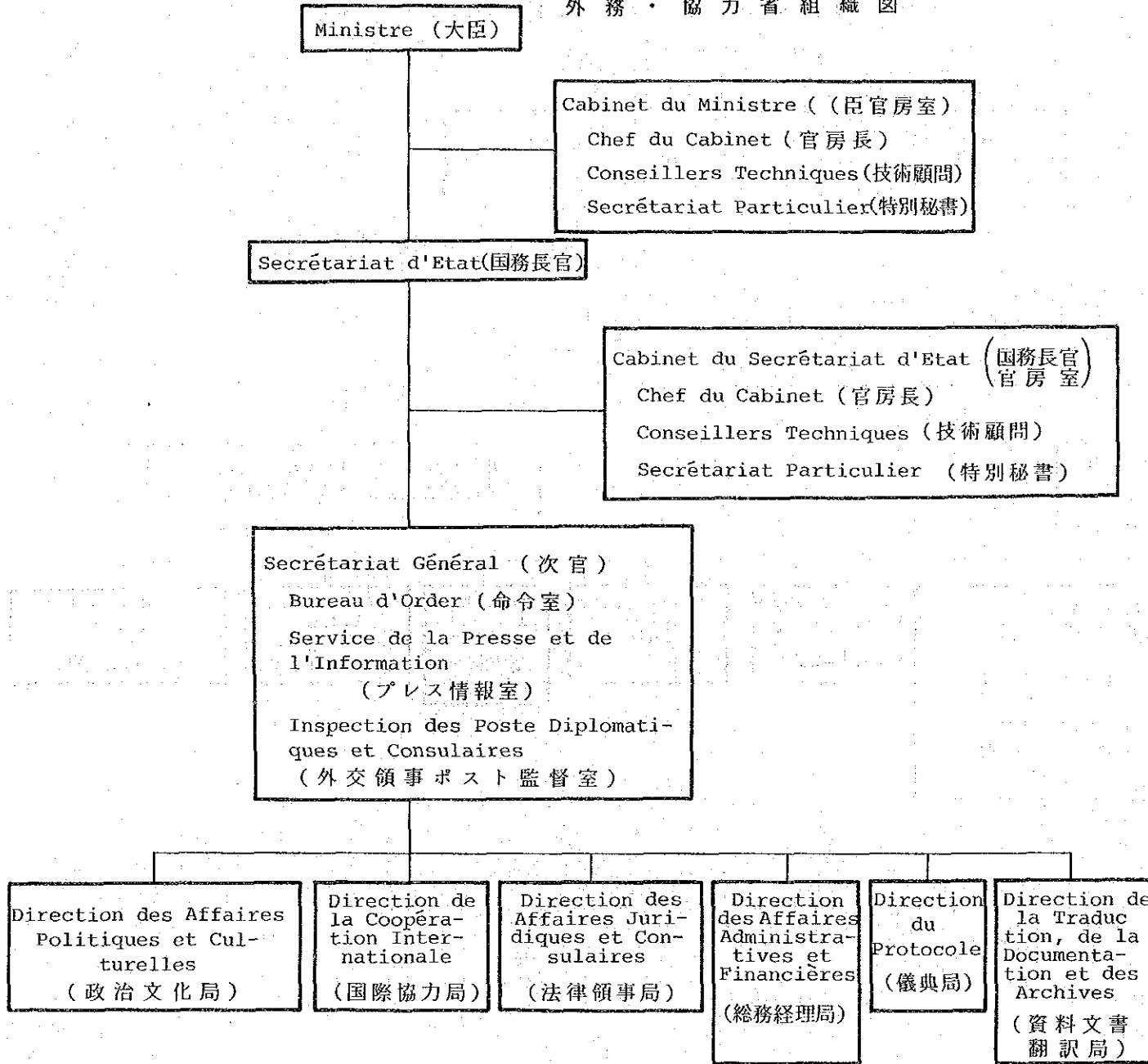

ニ
ジ
エ
ー
ル

外
務
・
協
力
省

外務・協力省国際協力局組織図
(援助の窓口)

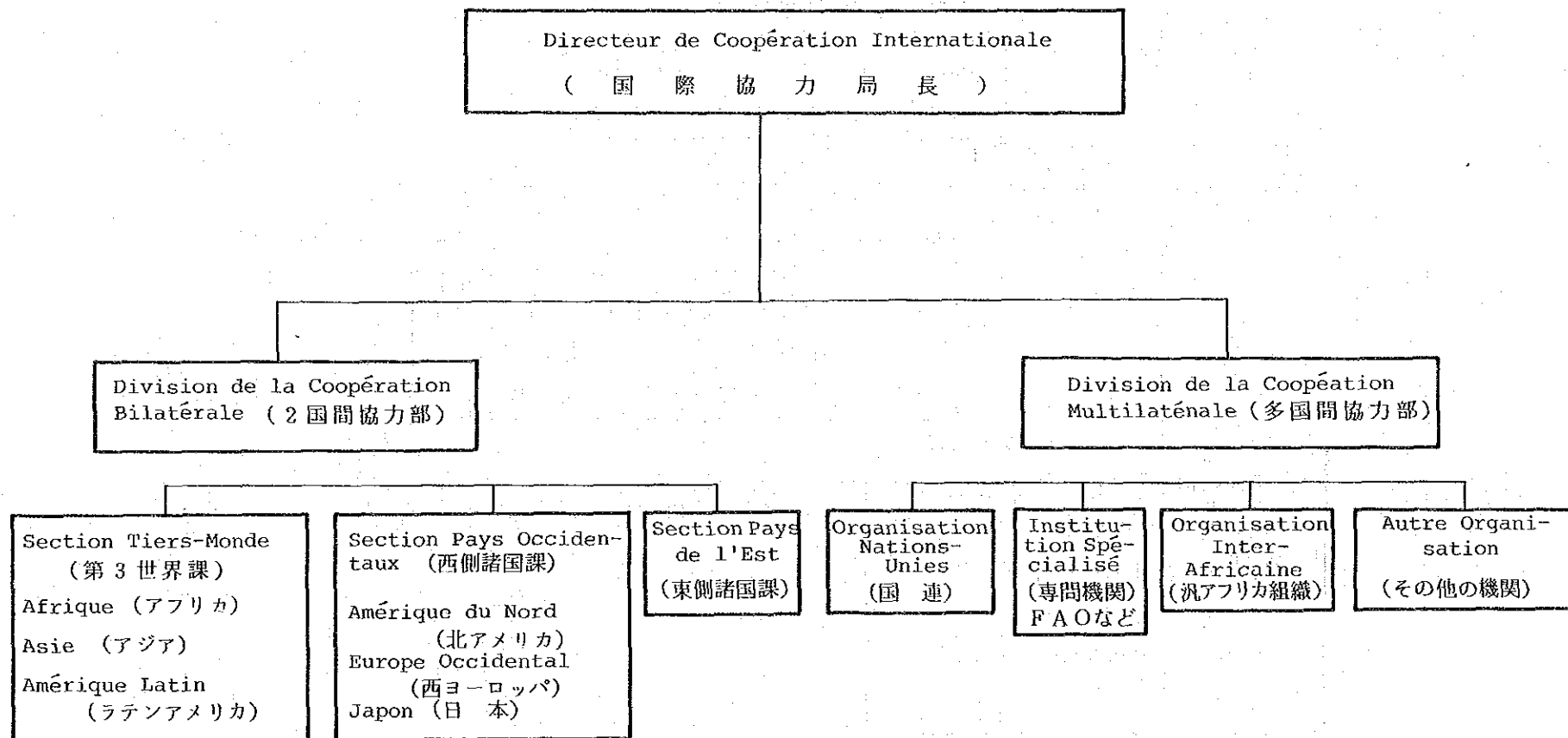

ナイジェリア国
国家行政組織図

(60年10月現在)

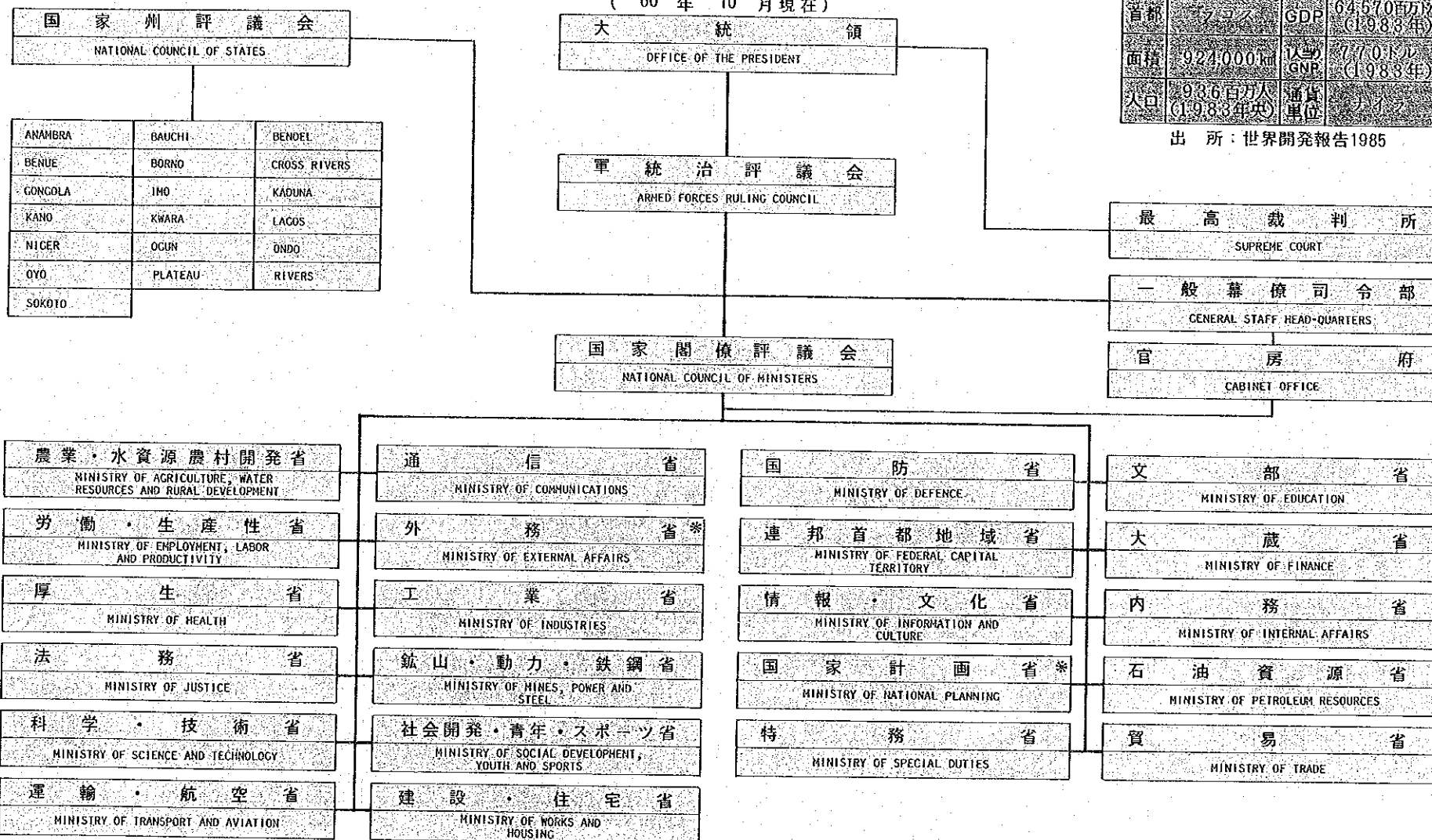

基礎指標

首都	アブジャ	GDP	64570百万円 (1983年)
面積	924000km ²	人口 GNP	1770万人 (1983年)
人口	93.6百万人 (1983年)	通貨 単位	ナイジェリア 元

出所：世界開発報告1985

ナイジェリア

国家行政組織図

外務省組織図
MINISTRY OF EXTERNAL AFFAIRS

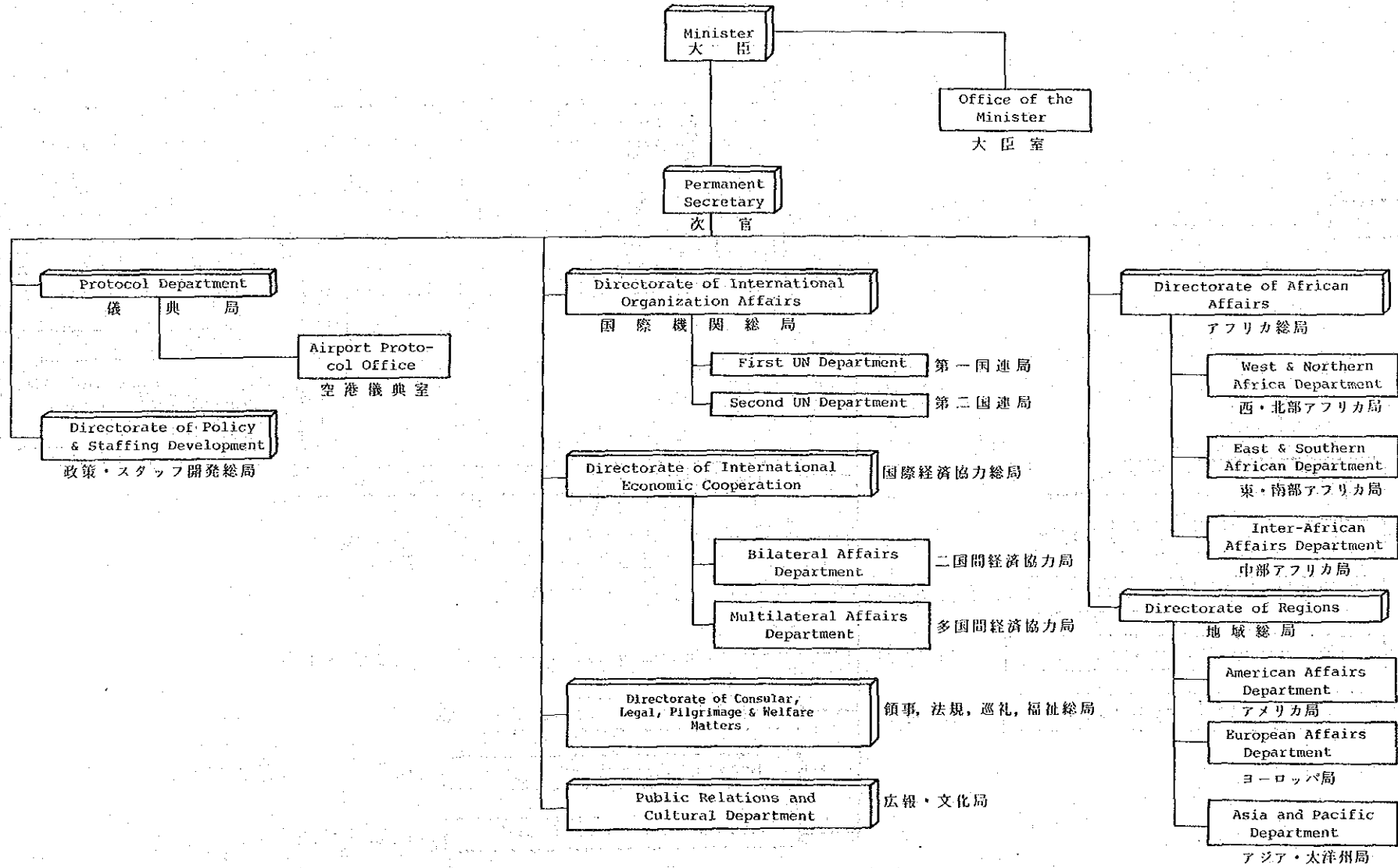

ナイジェリア

外務省

国家計画省組織図
MINISTRY OF NATIONAL PLANNING

ナイジェリア

国家計画省

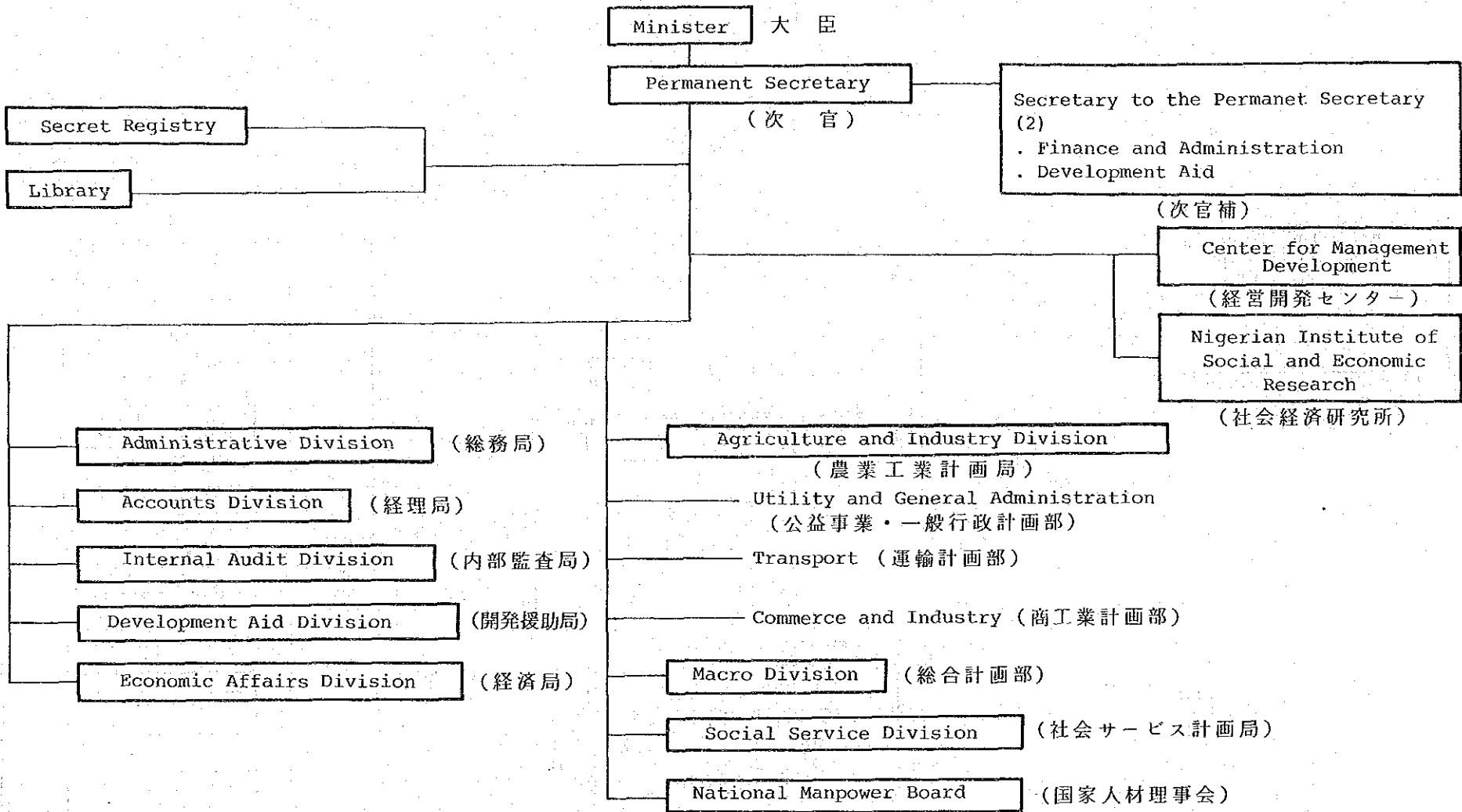

海洋研究所組織図

INSTITUTE FOR OCEANOGRAPHY & MARINE RESEARCH

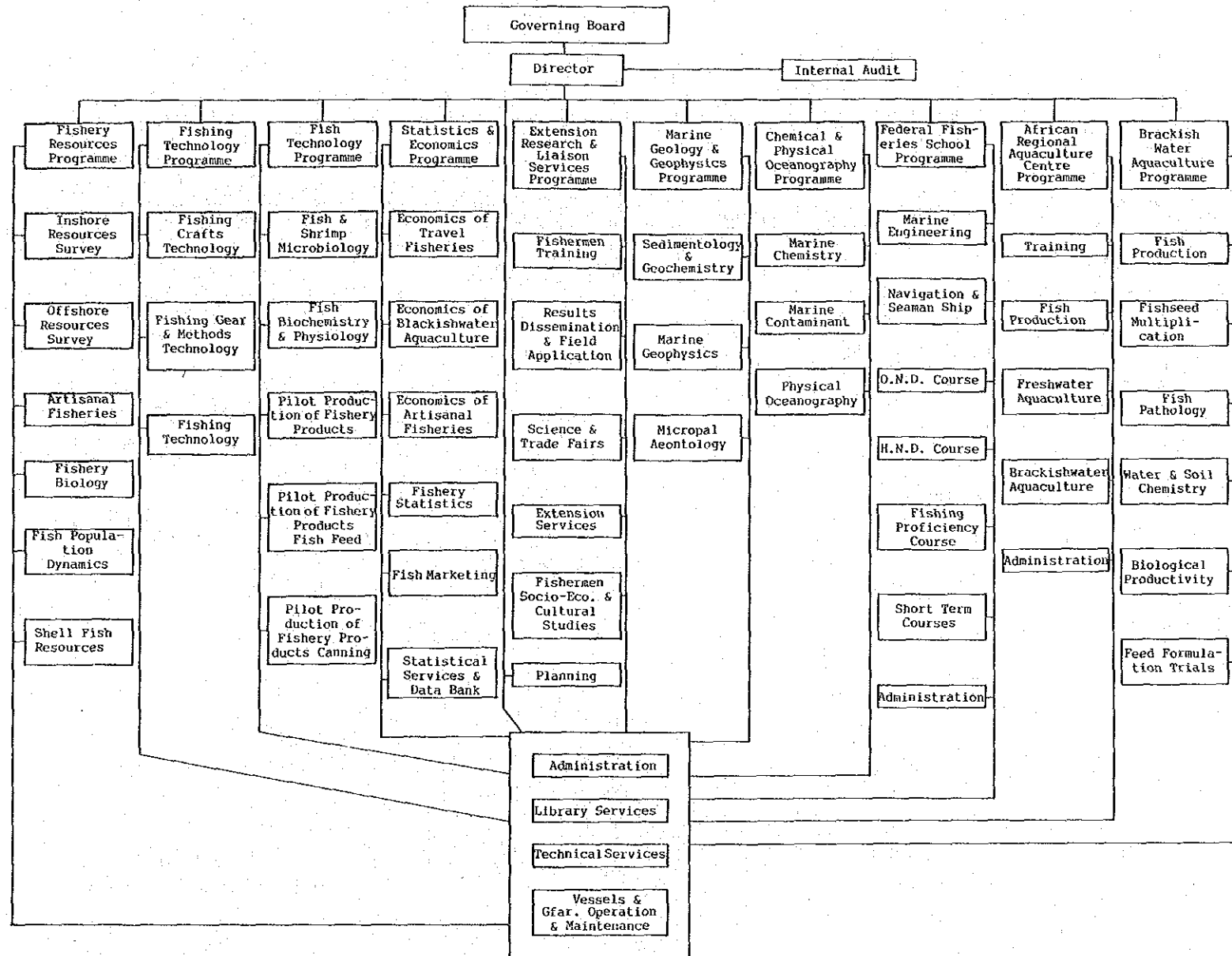

ナイジエリア

海洋研究所

ルワンダ 国
国家行政組織図
(61年4月現在)

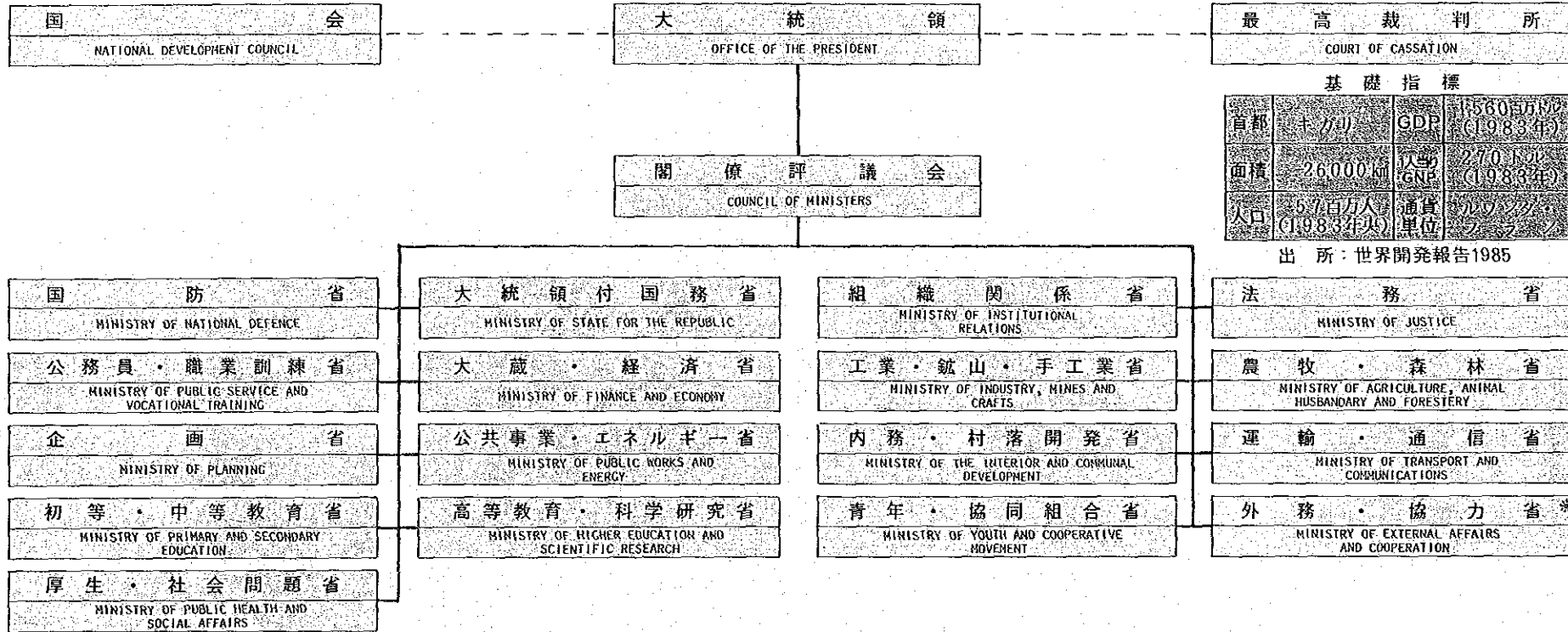

ルワンダ

国家行政組織図

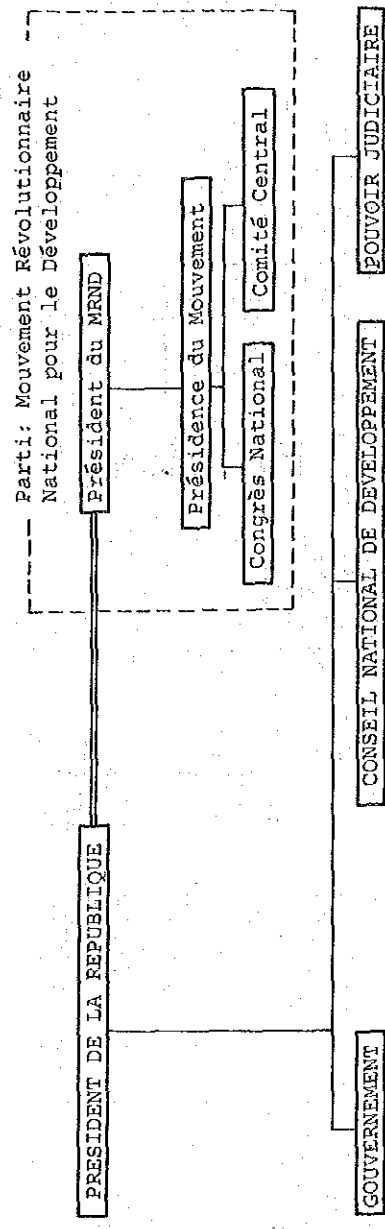

国家行政組織図 (仏文)

- Ministère de la Défense Nationale
- Ministère à la Présidence de la République
- Ministère chargé des Relations Institutionnelles
- Ministère de la Justice
- Ministère de la Fonction Publique et de la Formation Professionnelle
- Ministère des Finances et de l'Economie
- Ministère de l'Industrie, des Mines et de l'Artisanat
- Ministère de l'Agriculture, de l'Elevage et des Forêts
- Ministère du Plan
- Ministère des Travaux Publics et de l'Energie
- Ministère de l'Intérieur et du Développement Communal
- Ministère des Transports et Communications
- Ministère de l'Enseignement Primaire et Secondaire
- Ministère de l'Enseignement Supérieur et de la Recherche Scientifique
- Ministère de la Jeunesse et du Mouvement Coopératif
- Ministère des Affaires Etrangères et de la Coopération
- Ministère de la Santé Publique et des Affaires Sociales

外務・協力省組織図
 MINISTRE DES AFFAIRES ETRANGERES ET DE LA COOPERATION

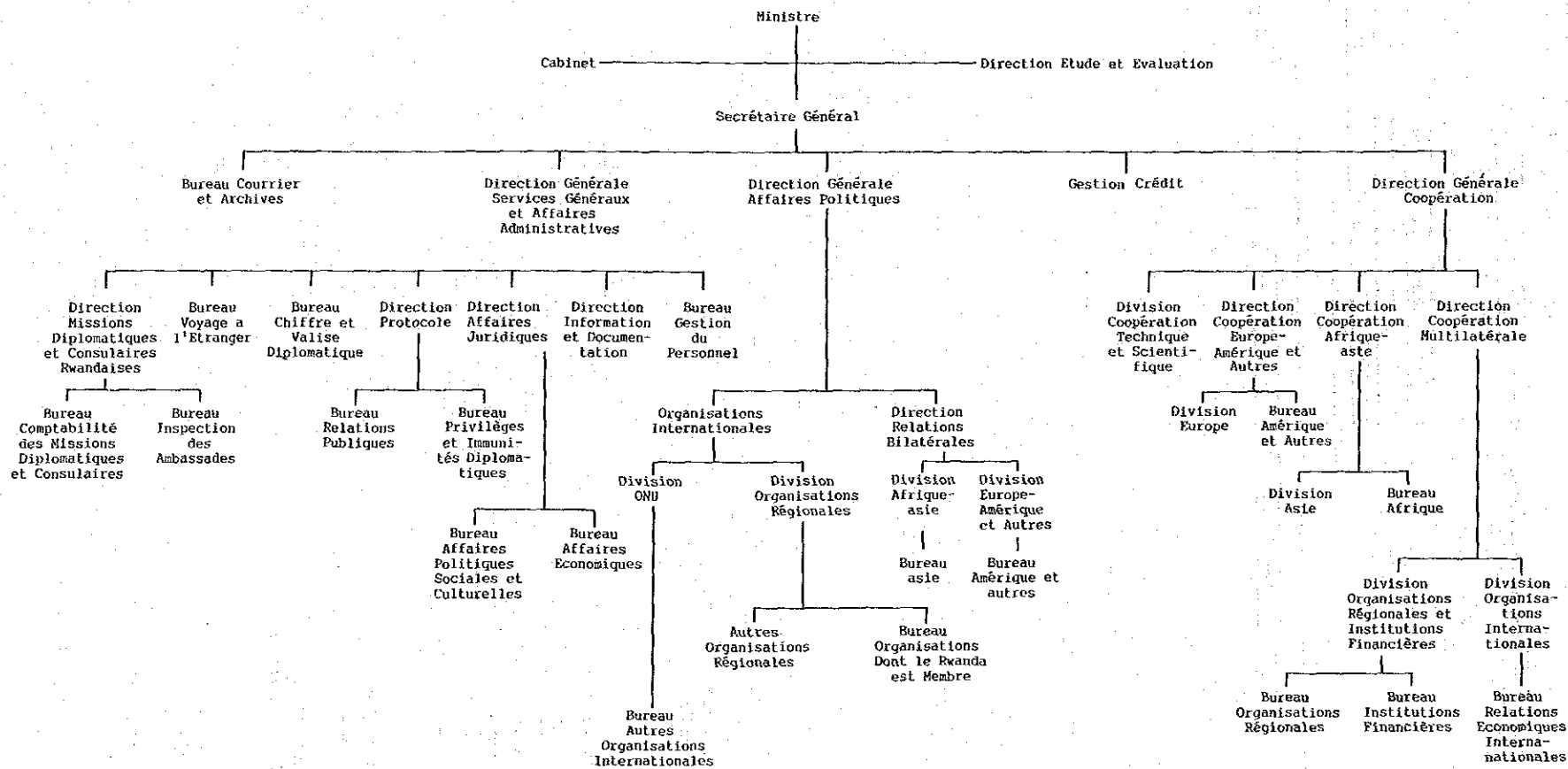

サントメ・プリンシペ国
国家行政組織図

(61 年 4 月現在)

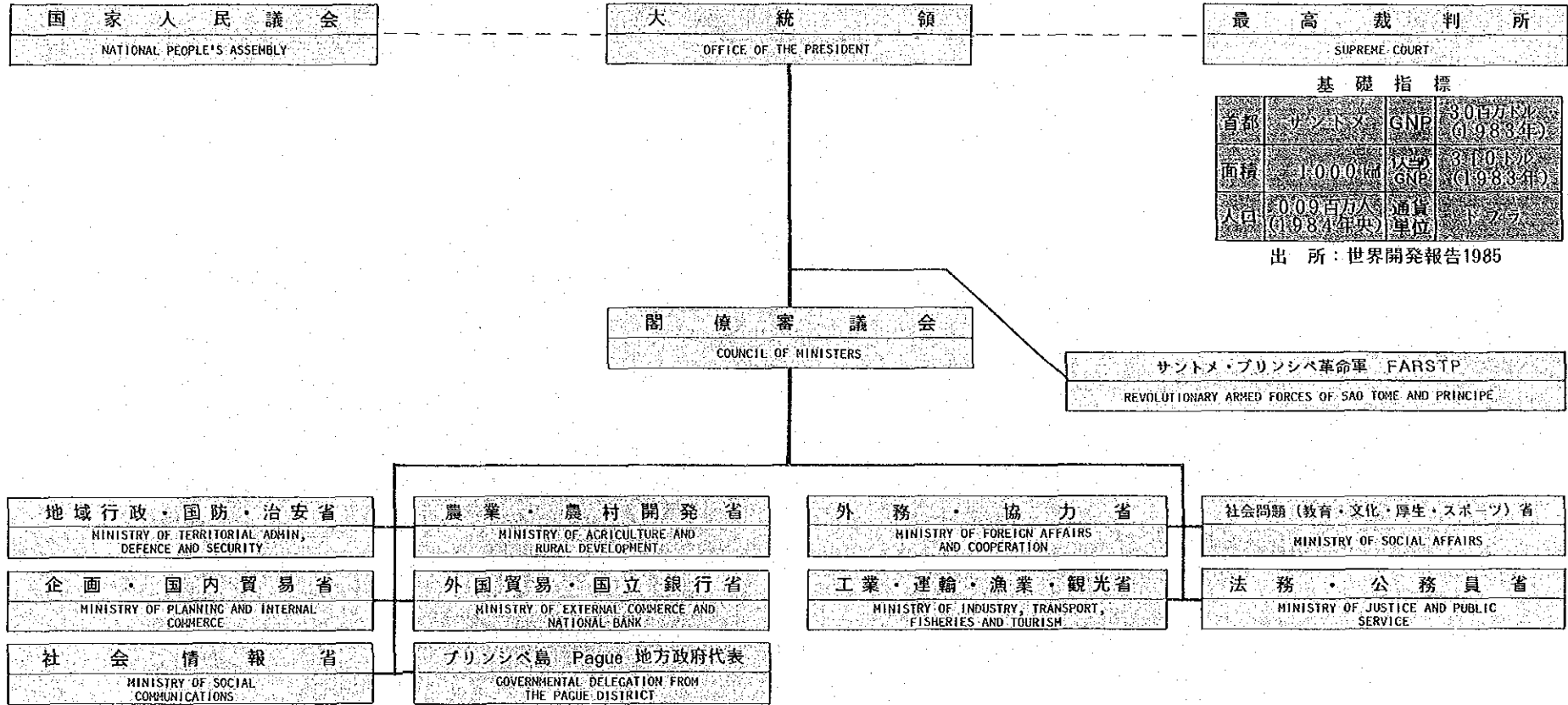

基礎指標

首都	サントメ	GNP	3,019,719,114 (1983年)
面積	1,000 km ²	人口	310,000 (1983年)
人口	0.09百万人 (1984年)	通貨単位	ドブラ

出 所：世界開発報告1985

サントメ・プリンシペ

国家行政組織図

国家行政組織図 (仏文)

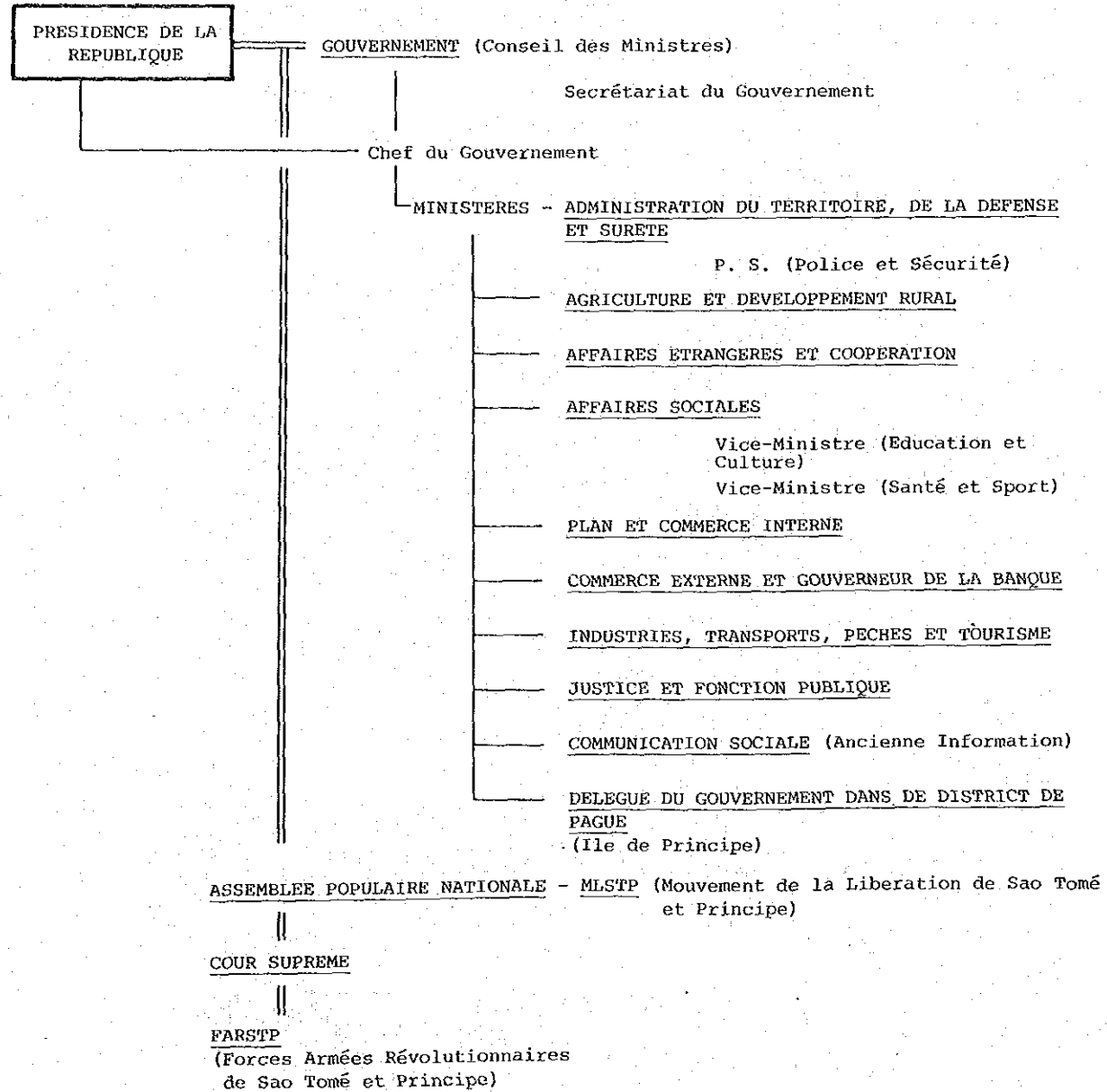

サントメ・プリンシペ

国家行政組織図 (仏文)

セネガル国
国家行政組織図

(61 年 1 月現在)

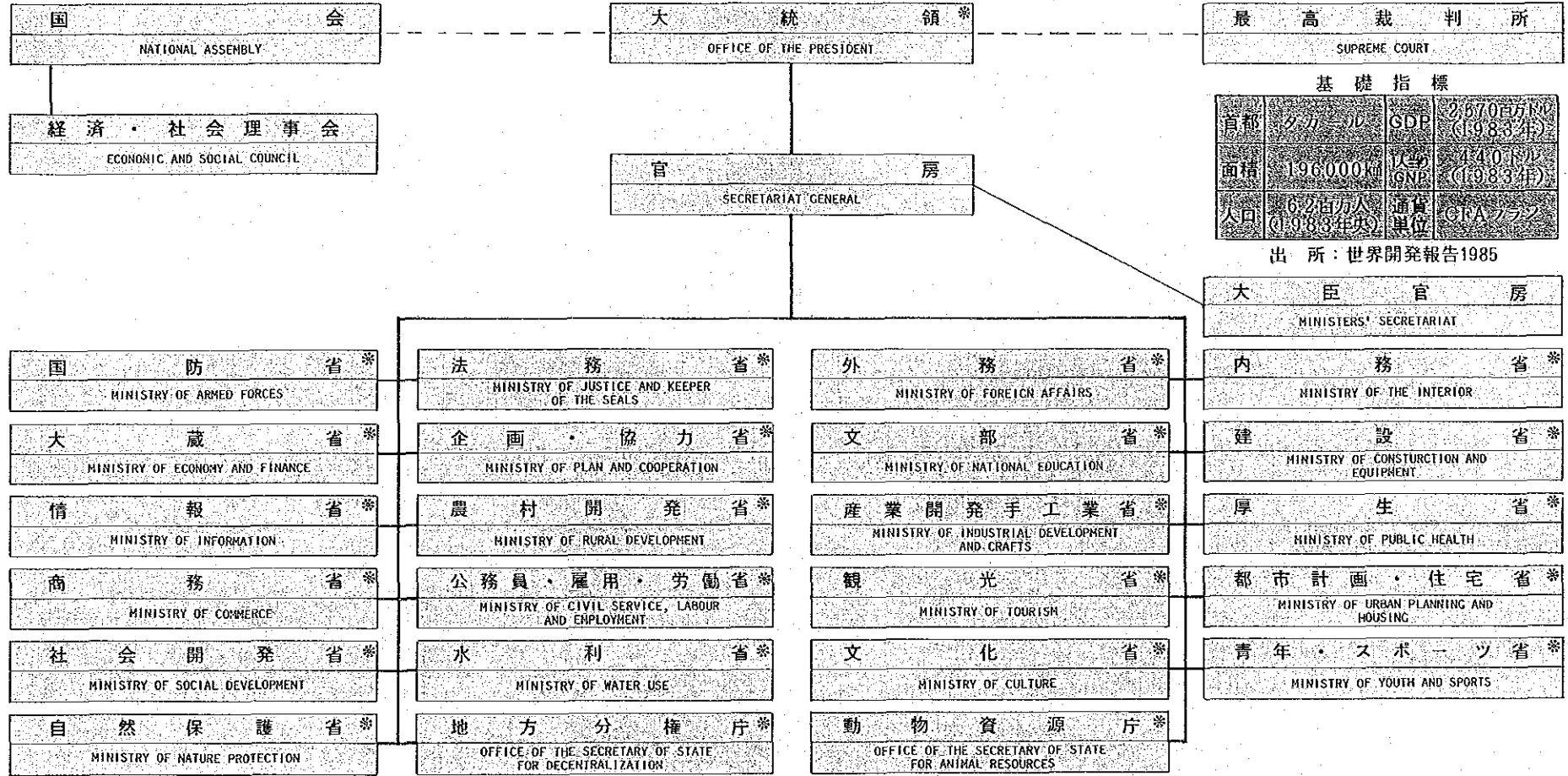

基礎指標

首都	ダカール	GDP	2,670億フラン (1983年)
面積	196,000km ²	人口 GNP	15,015億フラン (1983年)
人口	6,2百万人 (1983年)	通貨 単位	CFAフラン

出 所：世界開発報告1985

セネガル

国家行政組織図

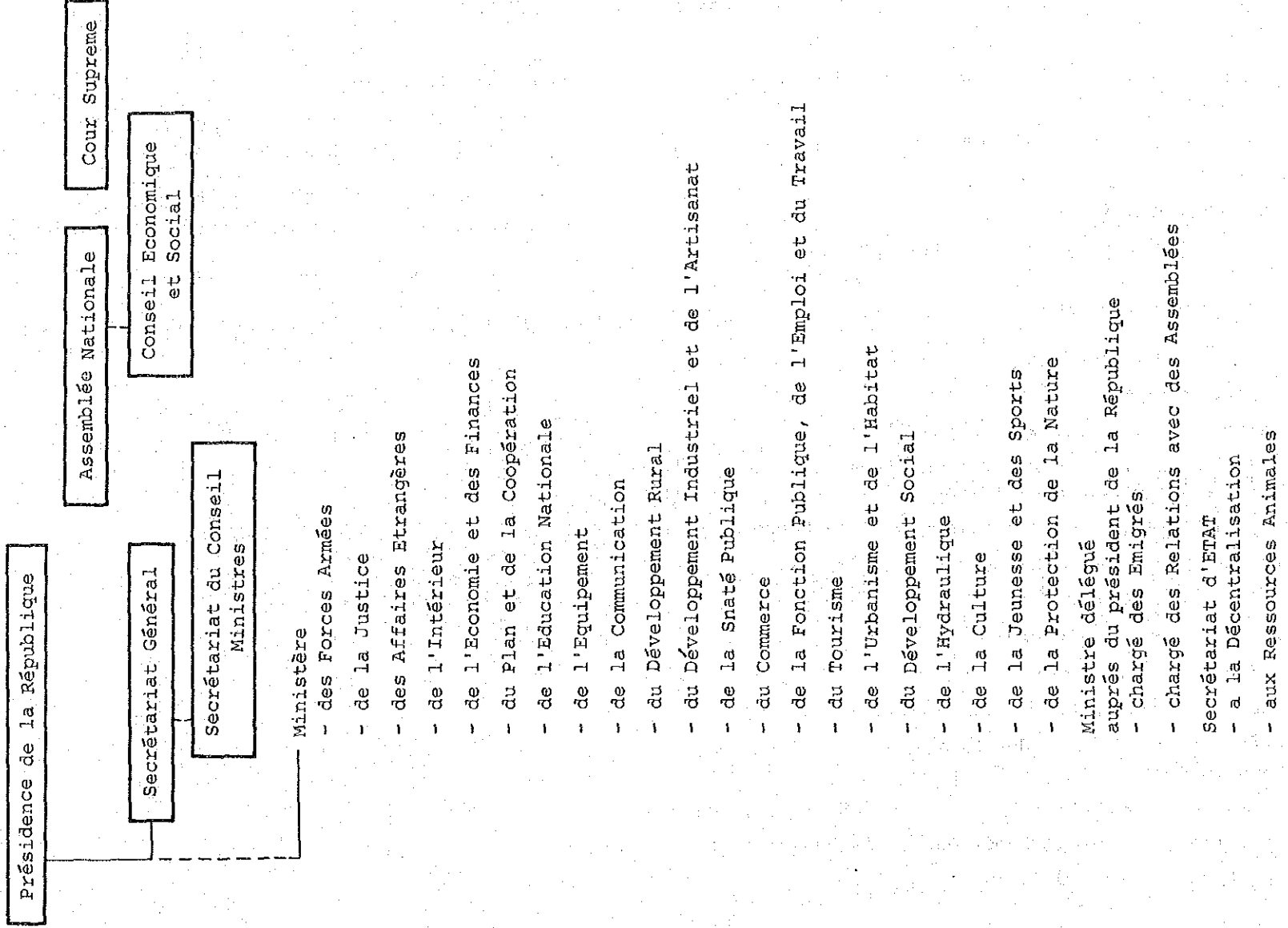

国家行政組織図 (仏文)

セネガル

国家行政組織図 (仏文)

大統領府組織図

PRESIDENCE DE LA REPUBLIQUE

- 1) Cabinet du président de la République et services rattachés:

Services du Protocole présidentiel

Bureau de Presse

Bureau de Documentation

Intendance des Palais de la Présidence de la République

Bureau d'Architecture

- 2) Secrétariat général

- a) Services propres:

Service de l'Administration générale

Service technique central des Chiffres et de la Sécurité des Télécommunications

Bureau du Chiffre de la Présidence de la République

Laboratoire radioélectrique

Bureau de Sécurité

Bureau du Courrier général

- b) Services rattachés

Grande Chancellerie de l'Ordre-national du Lion

Secrétariat du Conseil des Ministres et l'Imprimerie nationale qui lui est rattachée

Secrétariat du Conseil supérieur de Défense nationale

Secrétariat du Conseil supérieur de la Magistrature

Inspection générale d'Etat

Contrôle financier

Bureau Organisation et Méthodes

Intendance des Palais nationaux

Direction des Archives nationales

Comité national de coordination des Télécommunications

- 3) Inspection générale des Forces armées

- 4) Etat Major particulier du Président de la République

国防省組織図

MINISTÈRE DES FORCES ARMÉES

1) Services propres:

Etat Major général des Armées	総軍参謀
Haut-Commandement de la Gendarmerie nationale	国家警察高等指揮権
Direction de la Justice militaire	軍司法部
Direction de la Documentation et de la Sécurité extérieur	資料・対外安全保障部
Direction des personnels militaires et de la mobilisation	軍人事・移動部
Direction de la Sécurité militaire	軍安全保障部
Direction du Génie et de l'Infrastructure	土木工作部
Direction du matériel	機材部
Direction des transmissions	伝達部
Direction de l'Intendance	経理部
Direction de la Santé	保健部

2) Services rattachés

a) au ministre:

Direction du contrôle, Etudes et Législation	管理・調査・法規部
Inspection des Affaires administratives et financières	行・財政業務監査
Inspection technique	技術監査

b) au Cabinet militaire:

Bureau de Liaison et du Courrier	連絡・郵務局
Division de gestion du building administratif	総合庁舎管理部
Bureau de Sécurité du building administratif	総合庁舎安全保障局
Bureau de l'action sociale des Forces armées	軍社会活動局

Office national des Anciens Combattants et Victimes de Guerre (ONAC)

法 務 省 組 織 図

MINISTERE DE LA JUSTICE

- Direction des Affaires Civiles et du Sceau 民事部
- Direction des Affaires criminelles et Grâces 刑事・特赦部
- Direction des Services judiciaires 司法・サービス部
- Direction de l'Education surveillée et de la Protection sociale 保護・監察部
- Ordre des Experts et Evaluateurs agréés

外務省組織図

MINISTÈRE DES AFFAIRES ÉTRANGÈRES

1) Secrétariat général et services rattachés:

Direction des Affaires politiques et culturelles 政治・文化部
 Division ONU (OIAA)
 Division Europe
 Division Afrique
 Division Amérique/Asie/Océanie
 Direction des Affaires économiques et techniques 経済・技術部
 Division R.E. Bilat.
 Division Relation Economique Multinationale
 Direction des Affaires juridiques et consulaires 司法・領事部
 Division des Chancelleries
 Division des Accords & Conventions
 Division des Archives
 Division Consultation et Contentieux
 Direction des Affaires administratives et financières 行・財政部
 Division des Affaires Administratives
 Division des Affaires Financières
 Inspection des Postes diplomatiques et consulaires 大使館・領事館監査
 Agence comptable centrale 中央会計事務所

Service des Conférences internationales 国際会議業務
 Service de la traduction 翻訳業務
 Bureau du chiffre 暗号局

2) Services rattachés au Cabinet:

Service de l'Information 情報業務
 Bureau du Protocole..... 儀典局

3) Services extérieurs

Missions diplomatiques 外交団
 Délégations permanentes auprès des organisations internationales ... 国際機関代表団
 Postes consulaires 領事

内 務 省 組 織 図

MINISTERE DE L'INTERIEUR

1) Services propres

Direction générale de la Sûreté nationale
Direction de la Sûreté de l'Etat
Direction de la Police judiciaire
Direction de la Sécurité publique
Direction de l'Ecole nationale de Police et de
la Formation permanente
Direction des personnels
Direction des matériels et du Budget
Direction de la police des Etrangers et des Titres
de voyage
Direction de la Protection civile
Direction de l'Administration générale et de
l'Equipement
Direction de l'Automatisation des Fichiers
Direction de l'Administration pénitentiaire
Direction des Affaires générales et de
l'Administration territoriale

2) Services rattachés au cabinet

Inspection de l'Administration territoriale
Service des télécommunications
Service des Archives communes
Bureau du Courrier commun

3) Autorités rattachées:

Gouverneurs de région
Préfets
Sous-préfets

大 蔵 省 組 織 図

MINISTERE DE L'ECONOMIE ET DES FINANCES

1) Secrétariat général et services rattachés:

Inspection des Finances
Contrôle des Opérations financières
Agence comptable centrale des Etablissements publics
Direction générale du Trésor
Trésorerie générale
Direction de la Monnaie et du Crédit
Direction du Portefeuille
Agence judiciaire de l'Etat
Direction générale des Finances et services rattachés
Bureau des Marchés
Bureau d'Etudes
Contrôles régionaux des Finances
Direction du Budget à laquelle est rattaché le Service central de la Solde
Direction de la Dette et des Investissements
Direction des Pensions et des Rentes viagères
Direction du Matériel et du Transit administratif
Direction générale des Impôts et Domaines et services rattachés:
Bureau administratif et financier
Inspection des Services
Division de la Formation et du Perfectionnement
Direction des Impôts
Direction de l'Enregistrement, des Domaines et du Timbre
Direction du Cadastre
Direction des Vérifications et Enquêtes fiscales
Direction générale des Douanes et services rattachés:
Bureau de Coordination
Inspection des Services
Bureau administratif et financier

Direction des Recettes douanières
Direction des Enquêtes et de la Surveillance douanières
Direction des Etudes et de la Réglementation douanières
Direction du Traitement automatique de l'Information
Direction de la Statistique
Direction de la Prévision et de la Conjoncture
Direction de l'Administration générale et de l'Equipment
Caisse de Péréquation et de Stabilisation des Prix (CPSP)
Banque nationale de Développement du Sénégal (BNDS)
Union sénégalaise de Banque pour le Commerce et l'Industrie (USB)
Société nationale de Garantie (SONAGA)
Société nationale de Banque (SONABANQUE)
Banque internationale pour l'Afrique occidentale (BIAO)
Société financière sénégalaise pour le Développement industriel et touristique (SOFISEDIT)
Banque internationale pour le Commerce et l'Industrie du Sénégal (BICIS)
Compagnie sénégalaise d'Assurances et de Réassurances (CSAR)
Loterie-nationale du Sénégal (LONASE)
Banque de l'Habitat du Sénégal (BHS)

企 画 ・ 協 力 省 組 織 図

MINISTÈRE DU PLAN ET DE LA COOPERATION

Secrétariat général et Services rattachés:

Inspection des Affaires administratives et financières	行・財政監査
Inspection technique de la Planification	計画技術監査
Bureau de Presse et de Documentation	資料・印刷局
Service de l'Administration générale et de l'Equipment	総務・機材業務
Bureau de suivi	振興局
Direction de la Planification	計画部
Direction de la Programmation, du financement et du suivi des investissements	資金・投資振興計画部
Direction de la Coopération	協力部
Division de Assistance technique	技術援助課
Division de l'Aide en Nature et en Formation	商品及び研修援助課
Direction des Affaires scientifiques et techniques	科学・技術業務課
Direction des Ressources humaines	人材部
Société nouvelle des Etudes de Développement en Afrique (SONED)	

文 部 省 組 織 図

MINISTERE DE L'EDUCATION NATIONALE

- | | | | |
|--|--------------|--|------------|
| 1) Secrétariat général et services rattachés | | Centre de Perfectionnement administratif (CFPA) | 行政教育センター |
| Direction de l'Enseignement supérieur | 高等教育部 | Ecole nationale d'économie appliquée (ENEA) | 国立応用経済学校 |
| Direction de l'Administration générale et de l'Equipement | 総務・機材部 | Ecole nationale des cadres ruraux | 国立地方管理職養成校 |
| Direction des Etudes, de la Recherche et de la Planification | 調査・研究・計画部 | Centre national de formation et d'action | 国立実務訓練センター |
| Direction des Bourses | 奨学資金部 | Ecole nationale des Assistants et Educateurs sociaux (ENAES) | 国立社会教育者養成校 |
| Direction des Constructions et de l'Equipement scolaires | 学校建設・設備部 | Centre de Perfectionnement en langue anglaise | 英語教育センター |
| Direction de l'Education préscolaire | 就学前教育部 | Université de Dakar | |
| Direction de l'Enseignement élémentaire | 初等教育部 | Centre des Œuvres universitaires de Dakar (COUD) | |
| Direction des enseignements moyen et secondaire général | 中等教育部 | Institut sénégal-britannique d'Enseignement de l'Anglais (ISBEA) | |
| Direction des enseignements moyen et secondaire techniques et professionnels | 中等技術・職業教育部 | Institut national de Développement rural (INDR) | |
| Service de gestion des étudiants à l'étranger | 留学生管理業務 | Ecole supérieure de Gestion des Entreprises (ESGE) | |
| Service des personnels | 人事 | Centre national de Qualification professionnelle (CNQP) | |
| Service de liaison | 渉外 | | |
| Service du Contrôle médical scolaire | 学校保健業務 | | |
| Service des examens et concours | 入試・資格試験業務 | | |
| Cellule de contrôle | 監督室 | | |
| 2) Services rattachés au Cabinet | | | |
| Inspection générale de l'Education nationale | 教育総合監査 | | |
| Inspection des Affaires administratives et financières | 行・財政監査 | | |
| Secrétariat général de la Commission nationale pour l'UNESCO | ユネスコ国内委員会事務長 | | |
| Service de l'Enseignement privé | 私学業務 | | |
| 3) Services rattachés au ministère | | | |
| Ecole nationale d'Administration et de la Magistrature (ENAM) | 国立司法・行政官養成校 | | |

建設省組織図

MINISTÈRE DE L'EQUIPEMENT

1) Services propres:

Inspection de l'Equipement 資材監査
 Direction de l'Administration générale et de l'Equipement 総務・機材部
 Direction générale des Travaux publics 建設総括部
 Direction des Etudes et de la Programmation 調査・企画部
 Direction des Infrastructures 基盤整備部
 Direction de l'Entretien routier et du Matériel 道路保全・機材部
 Division administrative et financière 行・財政課
 Services régionaux des Travaux publics 地方建設業務
 Direction générale des Transports 運輸総括部
 Direction de la Marine marchande 海運部
 Direction de l'Aviation civile 民間航空部
 Direction des Transports terrestres 陸運部
 Division administrative et financière 行・財政課
 Services régionaux des transports 地方運輸業務
 Direction de la Météorologie 気象部
 Service géographique 地理業務

2) Service rattaché

Centre de perfectionnement des Travaux publics 建設教育センター
 Conseil sénégalais des Chargeurs (COSEC)
 Société nationale des Transports aériens (SONATRA)
 Société des Transports en Commun du Cap-Vert (SOTRAC)
 Compagnie sénégalaise de Navigation maritime (COSENAM)
 Régie des Chemins de Fer du Sénégal (RCFS)
 Port autonome de Dakar (PAD)
 Centre expérimental de Recherches et d'Etudes pour l'Equipement (CEREEQ)

情報省組織図

MINISTERE DE LA COMMUNICATION

Service de l'Inspection 監査業務
Service de l'Administration générale et de l'Equipment 総務・機材業務
Direction de l'Information 情報部
Bureau de la Cinématographie 映画技術局
Office de Radiodiffusion Télévision du Sénégal (ORTS)
Office des Postes et de la Caisse d'Epargne (OPCE)
Agence de Presse sénégalaise (PAS)
Télé-Sénégal
Société sénégalaise de Publicité et de Tourisme (SPT)
Société nationale de Promotion du Cinéma (SNPC)
Société sénégalaise de Presse et de Publication (SSPP-Le Soleil)
Les Nouvelles Imprimeries du Sénégal (NIS)
Société sénégalaise d'Importation, de Distribution et d'Exploitation cinématographiques (SIDEK)

農村開発省組織図

MINISTÈRE DU DÉVELOPPEMENT RURAL

Secrétariat général et services rattachés		Institut sénégalais de Recherches agricoles (ISRA)
Inspection du Développement rural	農村開発監査	Société nationale de Commercialisation des Oléagineux du Sénégal (SONACOS)
Direction de l'Agriculture	農業部	Société d'Etudes et de Promotion financière pour l'agro-alimentaire (SEPPFA)
Direction de l'Action coopérative	協同組合部	Société de Développement et de Vulgarisation agricoles (SODEVA)
Commissariat à la Sécurité alimentaire	食糧保全委員会	Société de Développement des Fibres textiles (SODEFITEX)
Service de l'Administration générale et de l'Equipement	総務・機材業務	Société de Développement agricole et industriel (SODAGRI)
Division des Relations internationales, de la Législation et de la Formation	国際関係・法親・組織部	Société nationale de la Tomate Industrielle (SNTI)
Bureau de Documentation et des Archives	資料・文書局	Société nouvelle des Salins du Sine-Saloum (SNSS)
Comité national sénégalais pour l'Alimentation et le Développement (CNSAD)	セネガル国立食糧・開発委員会	
Comité national du Comité permanent Inter-Etats de lutte contre la Sécheresse dans le Sahel (CONACILSS)	サヘル地域旱魃対策常設国内委員会	
Fonds mutualiste de Développement rural (FMDR)	地方開発相互基金	
Institut sénégalais de normalisation	標準化協会	
Société d'Aménagement et d'Exploitation des Terres, du Delta et de la Vallée du Fleuve Sénégal (SAED)		
Société pour la Mise en Valeur de la Casamance (SOMIVAC)		

産業開発・手工業省組織図

MINISTÈRE DU DEVELOPPEMENT INDUSTRIEL ET DE L'ARTISANAT

(1) Services propres

Service de l'Administration
générale et de l'Equipement 総務・機材業務
Bureau juridique et d'études 法律・調査研究局
Bureau des tutelles 監督局
Bureau de l'Inspection 視察局
Direction de l'Industrie 産業部
Direction de l'Artisanat 手工業部
Direction de l'Energie エネルギー部
Direction des Mines et de la
Géologie 鉱山・地質部

(2) Service rattaché

Administration de la Zone franche
industrielle 自由工業地帯の行政
Institut de Technologie
alimentaire
Union nationale des chambres de
Métiers
Chambres des Métiers
Société nationale d'Etudes et
de Promotion industriel (SONEPI)
Société des Domaines industriels
de Dakar, Kaolack, Thiès,
Ziguinchor
Société des Mines de Fer du
Sénégal-Oriental (MIFERSO)

Société nationale d'Electricité
(SENELEC)

Electricité du Sénégal (EDS)

Société pour le Développement des
infrastructures chantiers maritimes
du Port de Dakar (Dakar-Marine)

Société sénégalaise pour la Promotion
de l'Artisanat d'Art (SOSEPRA)

Société sénégalaise des Phosphates
de Taïba (SSPT)

Société sénégalaise des Phosphates
de Thiès (SSPT)

Société irano-sénégalaise de Pétrole
et de Mines (IRASENCO)

Iransen-Shell

Société de Mise hors d'eau
(SODEMHE)

Société industrielle sahélienne de
Matériels agricoles et de Représenta-
tion (SISMAR)

Société d'Exploitation du Bois aggloméré
(SEBA)

Société des Fertilisants du Sénégal
(FERTISEN)

Société industrielle du Sac (SSIAC)

Société industrielle des Applications
de l'Energie solaire (SINAES)

Compagnie sénégalaise de Métallurgie
(CSM)

厚生省組織図

MINISTÈRE DE LA SANTÉ PUBLIQUE

Service propres

Inspection de la Santé publique	厚生監査
Direction de l'Administration générale et de l'Équipement	総務・機材部
Direction de la Recherche, de la Planification et de la Formation ...	研究・計画・組織部
Direction des Formations hospitalières	病院設置部
Direction de l'Hygiène et de la Protection sanitaire	公衆衛生・予防部
Direction de la Pharmacie	薬品部
Direction de l'Approvisionnement médico-pharmaceutique et de l'Équipement technique	医薬品・技術機材供給部
Ordre des Médecins	
Ordre des Pharmaciens	

商 務 省 組 織 図

MINISTÈRE DU COMMERCE

1) Services propres

Direction du Commerce extérieur 貿易部
Direction du Commerce intérieur et des Prix 国内通商・価格部
Direction du Contrôle économique 経済統制部
Direction de l'Administration générale et de l'Équipement 総務・機材部

2) Services rattachés au cabinet:

Inspection centrale des Services 中央業務監査
Bureau d'Études et de Documentation Statistiques 統計資料・調査局
Bureau du Courrier 郵務局
Secrétariat permanent du Comité national (CEAO, CEDEAO,
CEE-ACP, GATT, CNUCED) 国内委員会事務局
Union nationale des Chambres de Commerce et d'Industrie
Chambres de Commerce et d'Industrie
Centre international du Commerce extérieur du Sénégal (CICES)
Société nouvelle pour l'Approvisionnement et la distribution du
Sénégal (SONADIS)
Caisse de Péréquation et Stabilisation des Prix (CPSP)
Société de la Foire internationale de Dakar (SOFIDAK)

公務員・雇用・労働省組織図

MINISTÈRE DE LA FONCTION PUBLIQUE, DE L'EMPLOI ET DU TRAVAIL

1) Services propres

Direction de la Fonction publique 公務員部
Direction du Travail et de la Sécurité sociale 労働・社会保障部
Direction de l'Emploi 雇用部

2) Services rattachés au Cabinet

Service de l'Administration générale 総務部
Inspection de la Fonction publique de l'Emploi et du Travail 人事・雇用・労働監査
Commission nationale de classement des Ecoles et établissements
de formation 学校・訓練機関評定委員会
Caisse de Sécurité sociale (CSS)

観 光 省 組 織 図

MINISTÈRE DU TOURISME

1) Services propres:

Direction des Etudes et de la Promotion des Investissements 調査・投資促進部
Direction de la Formation et des Professions touristiques 観光事業部
Direction de la Formation professionnelle 研修事業部
Service de l'Administration générale et de l'Equipment 総務・機材業務
Services régionaux 地方業務

2) Services rattachés au Cabinet:

Inspection des Affaires administratives, financières et techniques 行・財政・技術監督
Bureau de tutelle 監督局
Bureau d'Ordre 等級局
Société africaine immobilière et hôtelière (SAIH)
Société propriétaire de l'hôtel de l'Union (SPHU)
Société d'Aménagement touristique de la Petite Côte (SAPCO)
Vacances Cap Skiring (VACAP)
Société des Grands hôtels du Cap-Vert (SGHCF)

都市計画・住宅省組織図

MINISTÈRE DE L'URBANISME ET DE L'HABITAT

Secrétariat général	官 房
Inspection de l'Urbanisme et de l'Habitat	都市計画・住宅監査
Service de l'Administration générale et de l'Équipement	総務・機材業務
Direction de l'Urbanisme et de l'Architecture	計画都市・建築部
Direction de la Construction et de l'Habitat	住宅・建設部
Direction de la Gestion du Patrimoine bâti	建造物管理部
Direction des Espaces verts urbains	都市緑化推進部
Centre de Recherches pour l'Habitat, l'Urbanisme et l'Architecture	住宅・都市計画・建築物等研究センター
Bureau d'Architecture des Monuments historiques	歴史記念建造物局
Service Régional de l'Urbanisme de Dakar	ダカール都市計画業務
Service Régional de l'Habitat de Dakar	ダカール住宅業務
Ordre des Architectes	
Société immobilière du Cap-Vert (SICAP)	
Office des Habitations à Loyer modéré (OHLM)	

社会開発省組織図

MINISTÈRE DU DÉVELOPPEMENT SOCIAL

1) Services propres

Direction de l'Action sociale 社会事業部
Direction du Bien Etre familial 福祉部
Direction de la Condition féminine 女性問題部
Direction du Développement communautaire 共同体開発部
Direction de la Formation pratique 実務訓練部

2) Services rattachés au cabinet

Service des Relations internationales 国際関係業務
Service de la Documentation et de la Communication 資料・情報業務
Groupement opérationnel permanent d'Etudes et de
Concertation (GOPEC) 調査・住民参加実践グループ
Service de l'Administration générale et de
l'Equipment 総務・機材業務
Inspection interne 内部監査

水 利 省 組 織 図

MINISTERE DE L'HYDRAULIQUE

Inspection de l'Hydraulique	水利監査
Service de l'Administration générale et de l'Equipement	総務・機材業務
Direction des Etudes hydrauliques	水利調査部
Direction de l'Hydraulique rurale	農村水利部
Direction de l'Hydraulique urbaine et de l'assainissement	都市水利・下水部
Direction des Aménagements et des Infrastructures hydro-agricoles	灌漑農業基盤整備部
Direction de l'Entretien et de la Maintenance	保守管理部
Société nationale des Eaux et Electricité du Sénégal (SONEES)	
Société nationale des Forages (SONAFOR)	

文化省組織図

MINISTÈRE DE LA CULTURE

1) Services propres

Service des Inspections 監査業務
 Direction des Arts 芸術部
 Direction des Lettres et de la
 Propriété intellectuelle 文学・著作権部
 Direction du Patrimoine historique
 et ethnographique 歴史・民族誌学資産部
 Direction des Bibliothèques
 publiques 公立図書館

2) Services rattachés au cabinet

Service de l'Administration
 générale et de l'Equipment 総務・機材業務
 Service des Archives culturelles ... 文化古文書業務
 Service de Documentation 資料業務
 Musée Dynamique
 Centre d'Etude des Civilisations ... 文明研究センター
 Commissariat des Expositions
 d'Art à l'étranger 海外美術展委員会
 Galerie nationale d'Arts 国立美術館

3) Services rattachés au Ministère

Ecole normale d'Enseignement
 artistique 美術教育師範学校
 Conservatoire de Musique, de
 Danse et d'art dramatique 音楽・舞踊・演劇学校

Ecole d'Architecture et
 d'Urbanisme 建築・都市計画学校
 Ecole nationale des Beaux Arts 国立美術学校
 Bureau sénégalais du Droit
 d'Auteur (BSDA)
 Manufactures sénégalaises des Arts
 décoratifs (MSAD)
 Société "Les Nouvelles Editions
 africaines" (NEA)
 Compagnie du Théâtre national
 Daniel Sorano (CTDS)
 Université des Mutants pour le
 Dialogue des Cultures
 Institut islamique de Dakar
 (I.I.D.)

青年・スポーツ省組織図

MINISTÈRE DE LA JEUNESSE ET DES SPORTS

1) Services propres:

Direction de la Formation et du Contrôle 組織・監督部
Direction de l'Education physique et des Sports 体育・スポーツ部
Direction de la Jeunesse et des Activités socio-éducatives 青少年・社会教育事業部
Direction de l'Administration générale et de l'Equipement 総務・機材部

2) Services rattachés au cabinet

Inspection des Affaires administratives et financières 行・財政監査
Bureau d'Etudes et de Planification 調査・計画局
Bureau de Presse, d'Information et de Documentation 印刷・情報・資料局
Centre national d'Education populaire et sportive 国立スポーツセンター
Institut supérieur d'Education populaire et du Sport (INSEPS)

自然保護省組織図

MINISTÈRE DE LA PROTECTION DE LA NATURE

1) Services propres

- Inspection des Services 業務監査
- Service de l'Administration générale et de l'Equipement 総務・機材業務
- Division des Etudes et de la Planification 調査・計画部
- Direction des Eaux, Forêts et Chasses 水・森林・狩猟部
- Direction des Parcs nationaux 国立公園部
- Direction de l'Environnement 環境部
- Direction de la Conservation des sols et du Reboisement 土壌保全・植林部

2) Service rattaché

- Conseil supérieur de la Chasse et de la Protection de la Faune 狩猟・動物保護最高委員会

地方分権庁組織図

SECRETARIAT D'ETAT A LA DECENTRALISATION

1) Services propres

Direction des Collectivités locales 地方公共団体部

Direction de l'Aménagement du Territoire 地域開発部

2) Service rattaché

Secrétariat exécutif des Centres d'expansion rurale 農村開発センター事務局

Société industrielle d'Aménagement urbain du Sénégal (SIAS)

動物資源庁組織図

SECRETARIAT D'ETAT AUX RESSOURCES ANIMALES

Direction des Pêches et de l'Océanographie 漁業・海洋学部
Direction de l'Elevage 家畜飼育部
Service de l'Administration générale et de l'Equipement 総務・機材業務
Inspection des Affaires administratives et financières 行・財政監査
Société d'exploitation des Ressources animales (SERAS)
Société nouvelle des Conserveries du Sénégal (SNCDs)
Société nationale des Frigorifiques (SONAFRIG)
Société de Développement de l'Elevage dans la zone sylvo-pastorale

セ
ネ
ガ
ル

動
物
資
源
庁

セイシエル国
国家行政組織図

(60年12月現在)

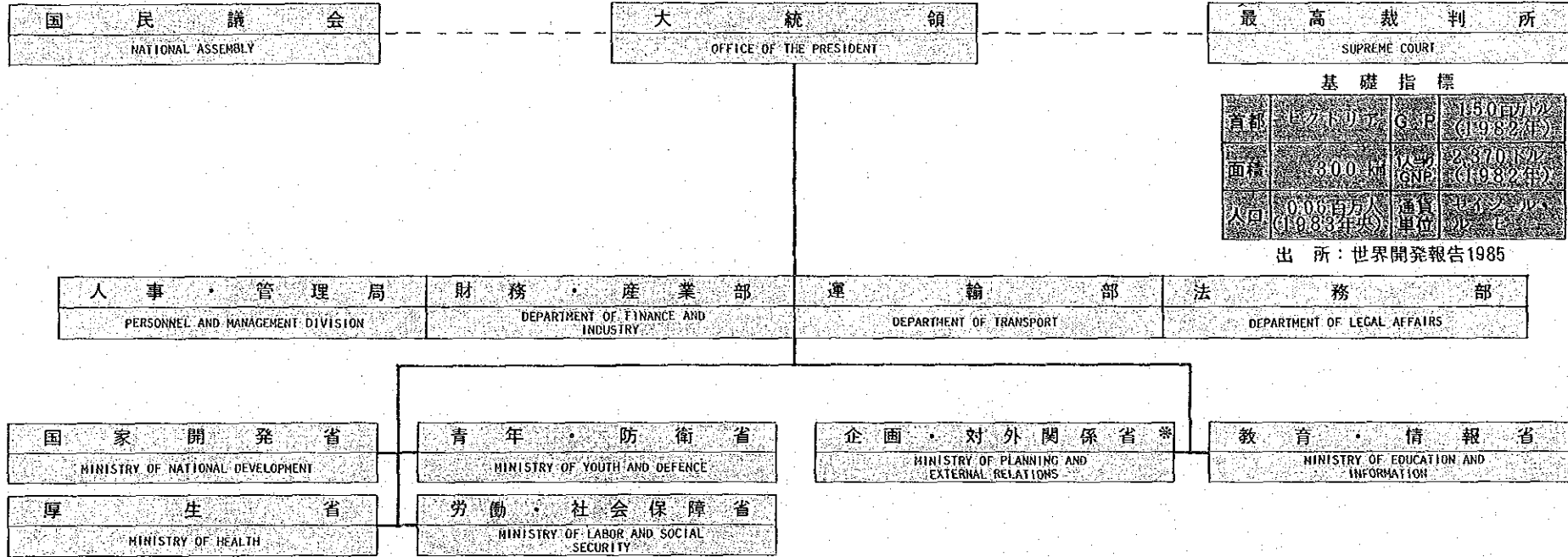

基礎指標

首都	ビクトリア	G.P.	15.01億/年 (1982年)
面積	300 km ²	人口 GNP	2370人/年 (1982年)
人口	0.06百万人 (1983年)	通貨 単位	セシエル ルピー

出所：世界開発報告1985

セイシエル

国家行政組織図

企画・対外関係省組織図

MINISTRY OF PLANNING AND EXTERNAL RELATIONS

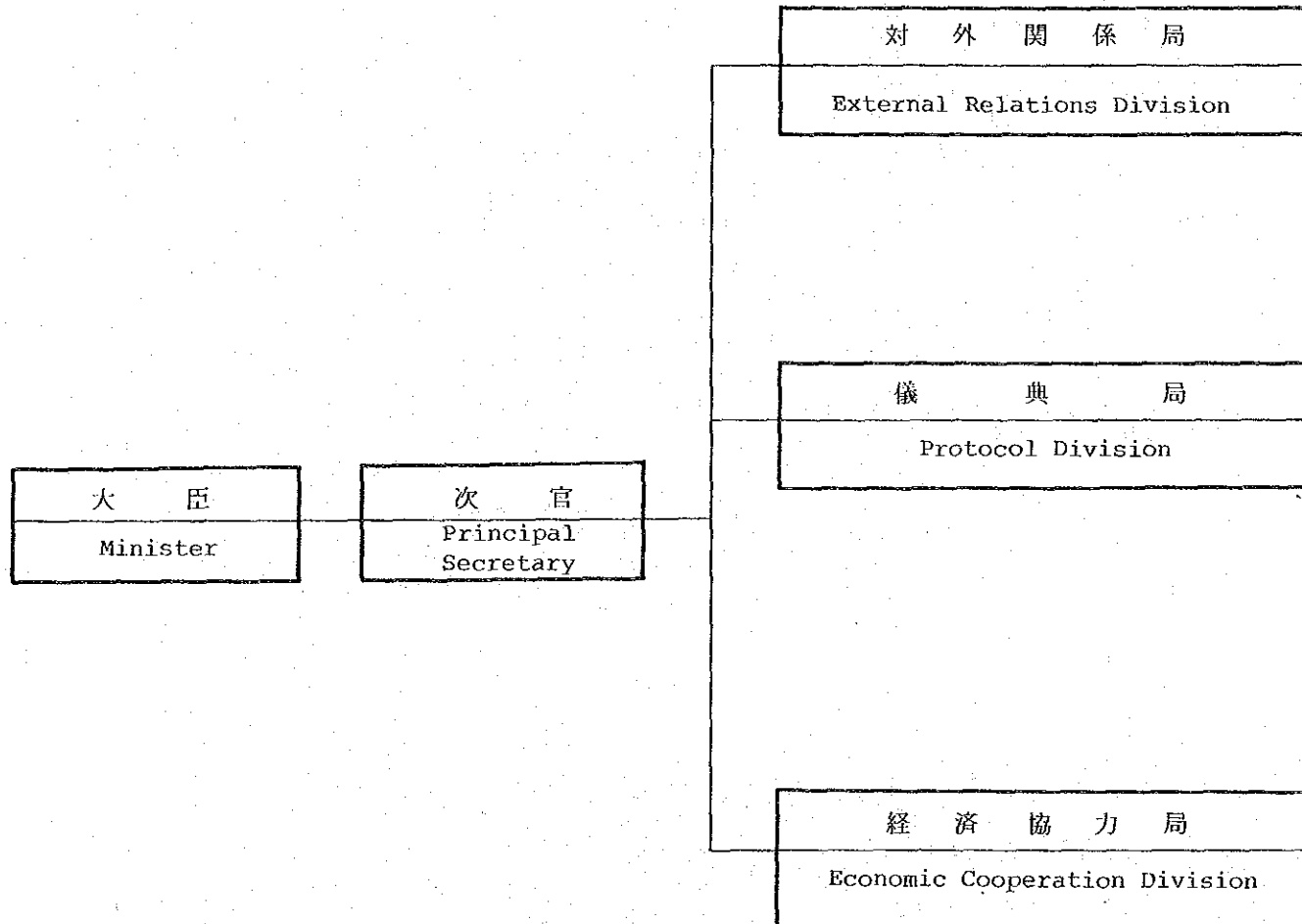

シエラ・レオネ国
国家行政組織図
(60年11月現在)

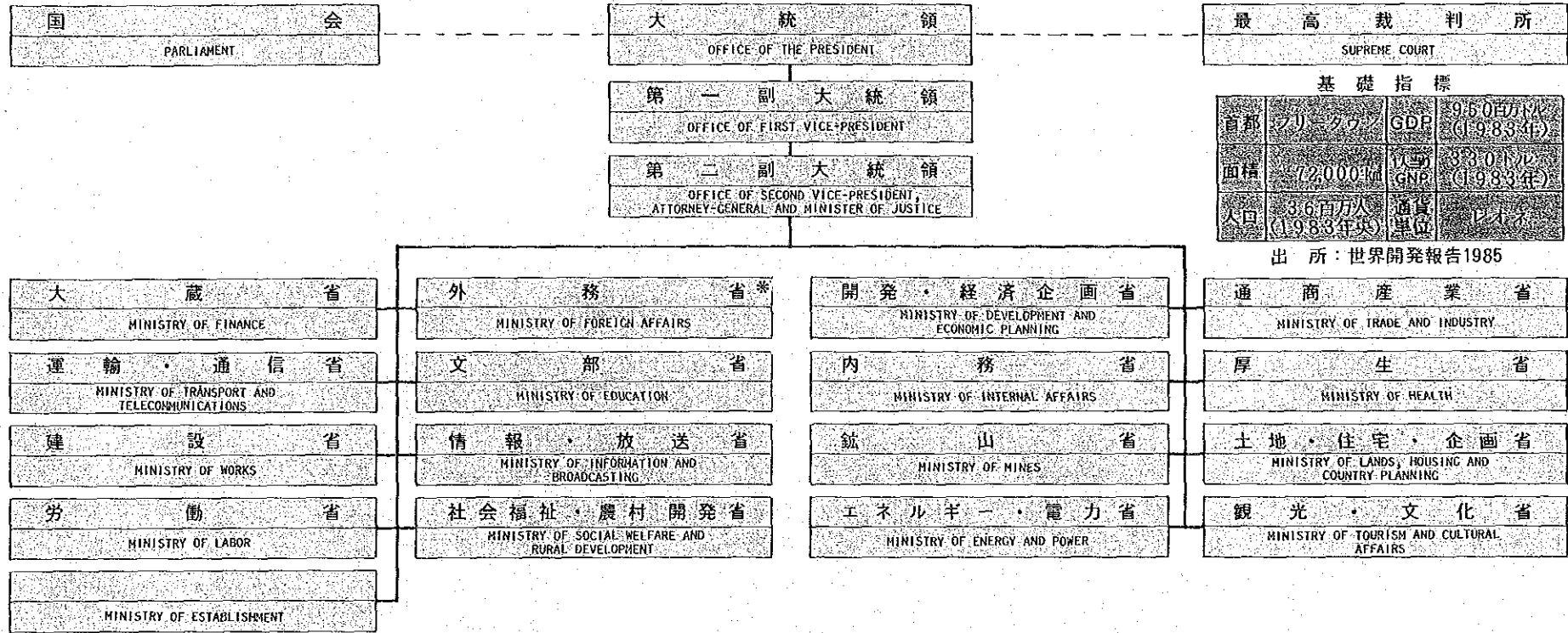

最高裁判所
SUPREME COURT

基礎指標

首都	フリートワ	GDP	9,500百万 (1983年)
面積	72,000km ²	GNP	3,300百万 (1983年)
人口	3,600万人 (1983年)	通貨	レオネ 単位

出所：世界開発報告1985

シエラ・レオネ

国家行政組織図

外務省組織図

MINISTRY OF FOREIGN AFFAIRS

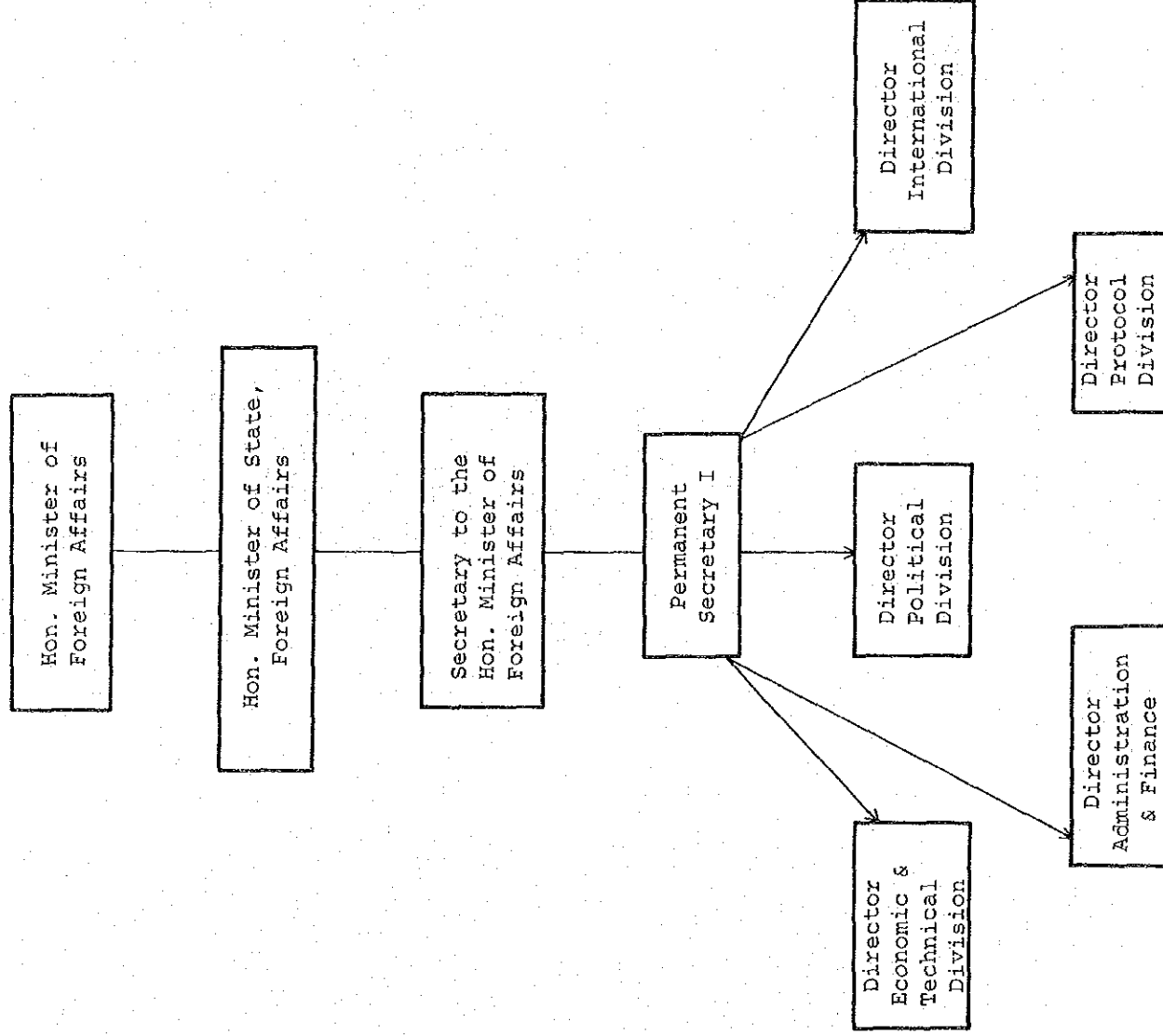

シエラ・レオーネ

外務省

ソマリア国
国家行政組織図

(60年11月現在)

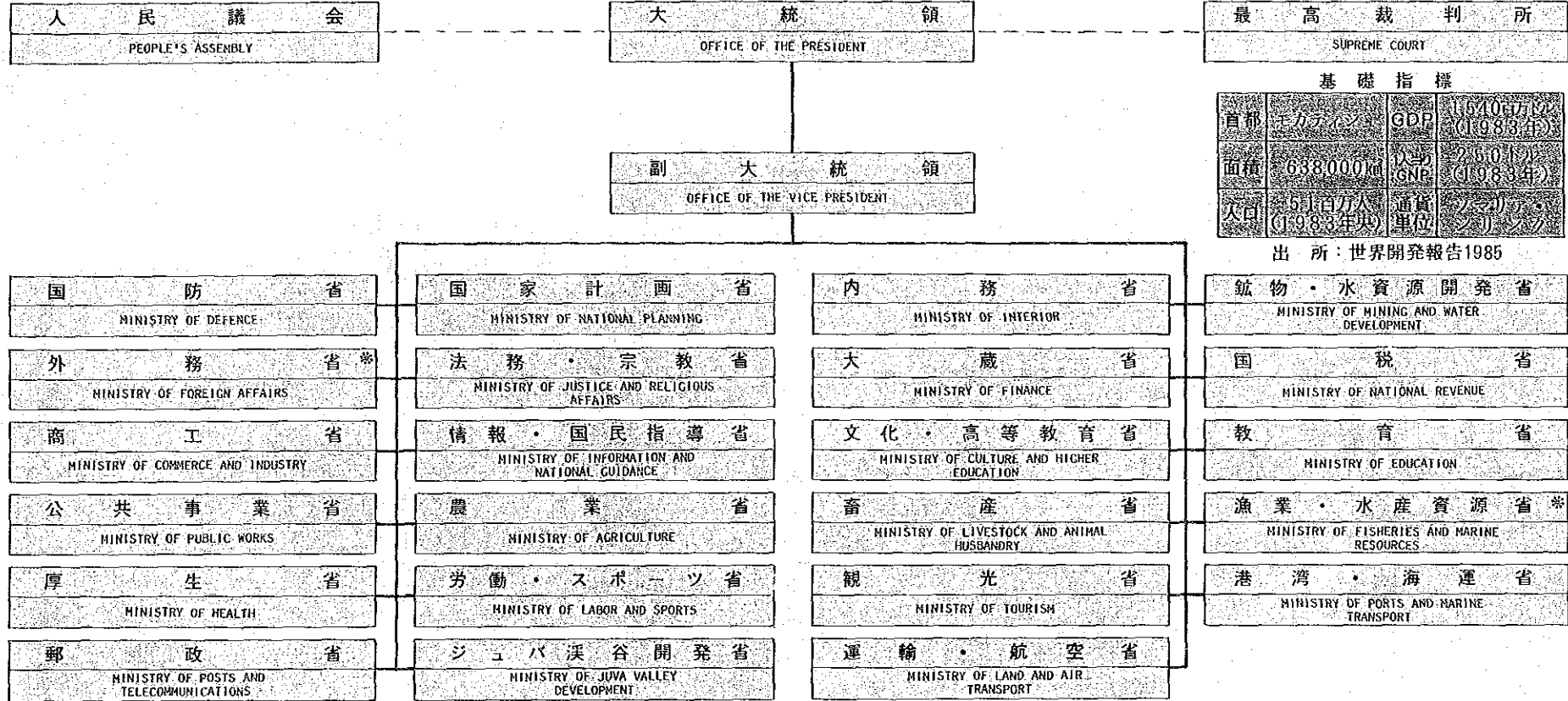

ソマリア

国家行政組織図

