

経済開発庁組織図

シンガポール

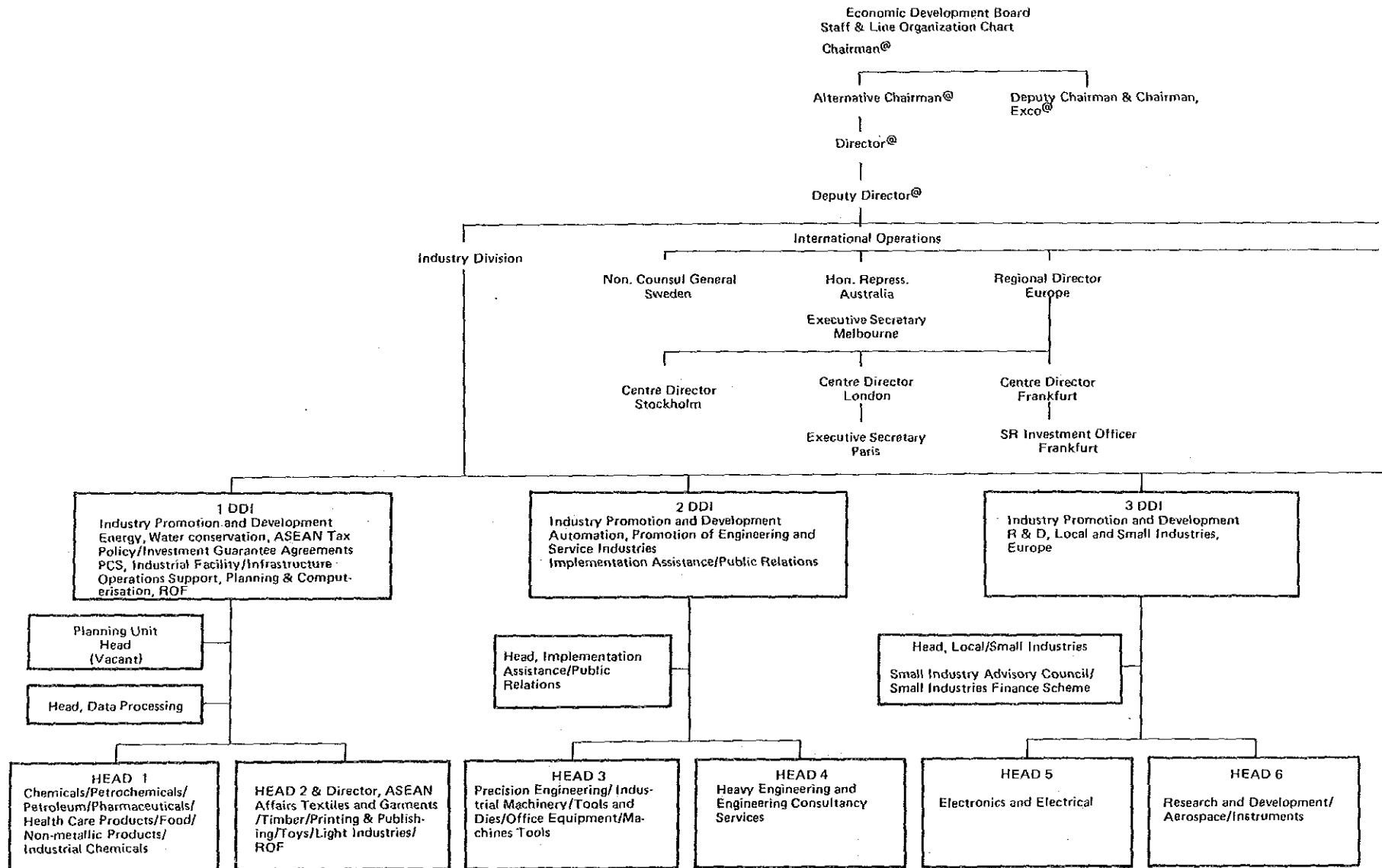

経済開発庁

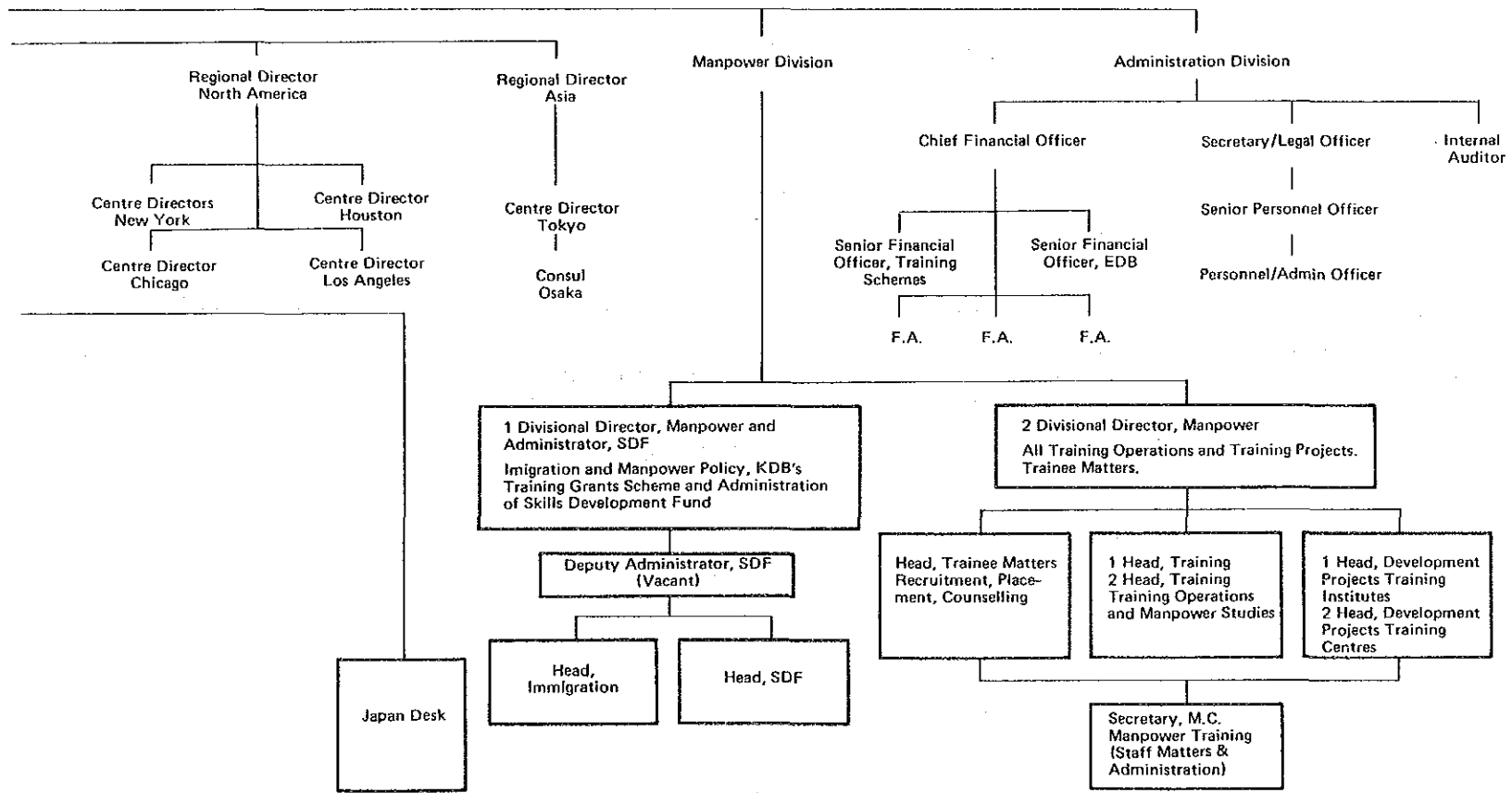

P S C 組 織 図

THE ORGANISATION CHART OF THE PSC SECRETARIAT

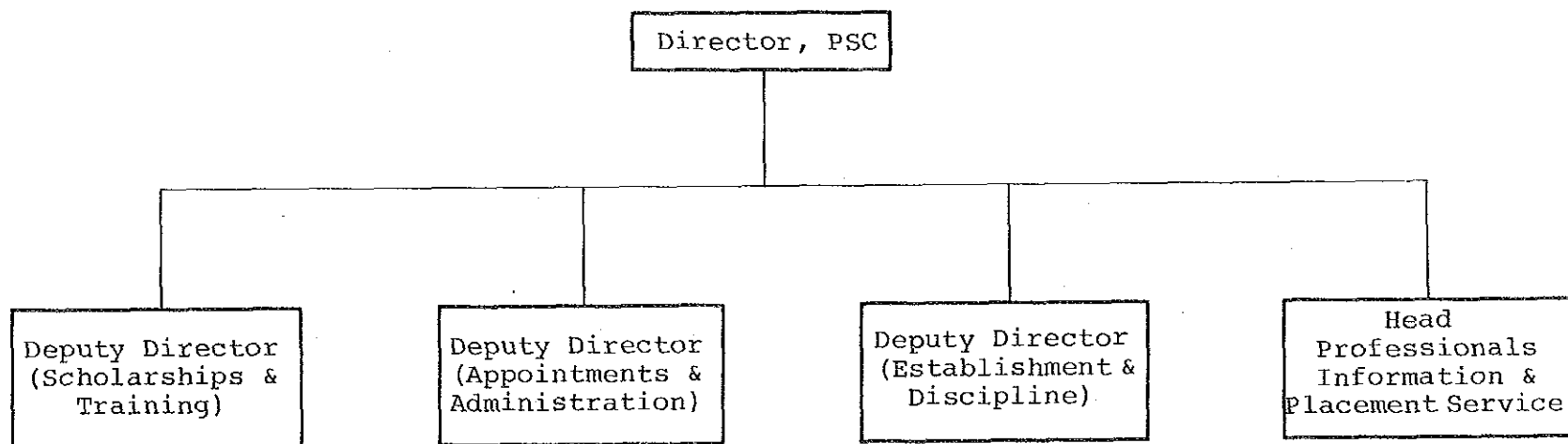

シンガポール放送公社組織図

ORGANIZATION CHART OF SINGAPORE BROADCASTING CORPORATION (BY DIVISIONS)

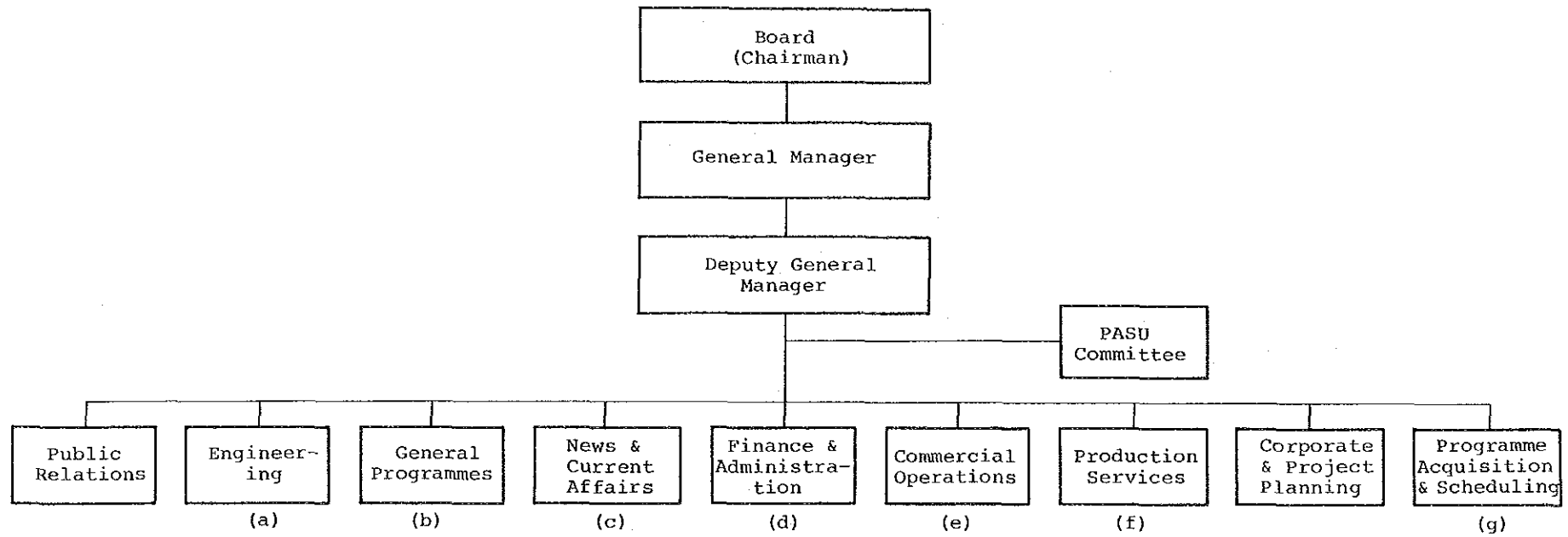

シンガポール放送公社組織図(a)

(a)  
ORGANIZATION CHART OF ENGINEERING DIVISION

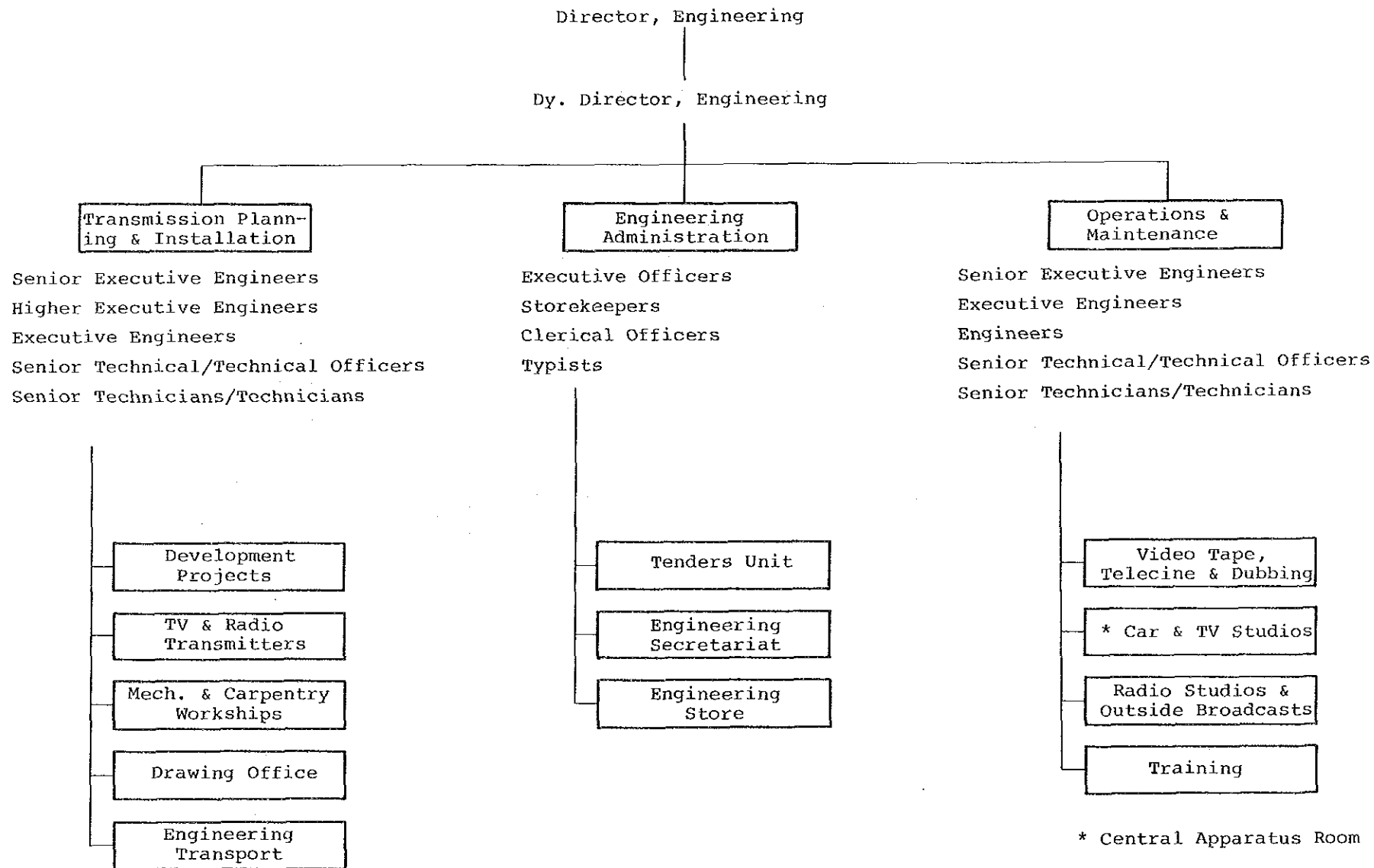

シンガポール放送公社組織図(b)

(b)  
ORGANISATION CHART OF GENERAL PROGRAMMES DIVISION

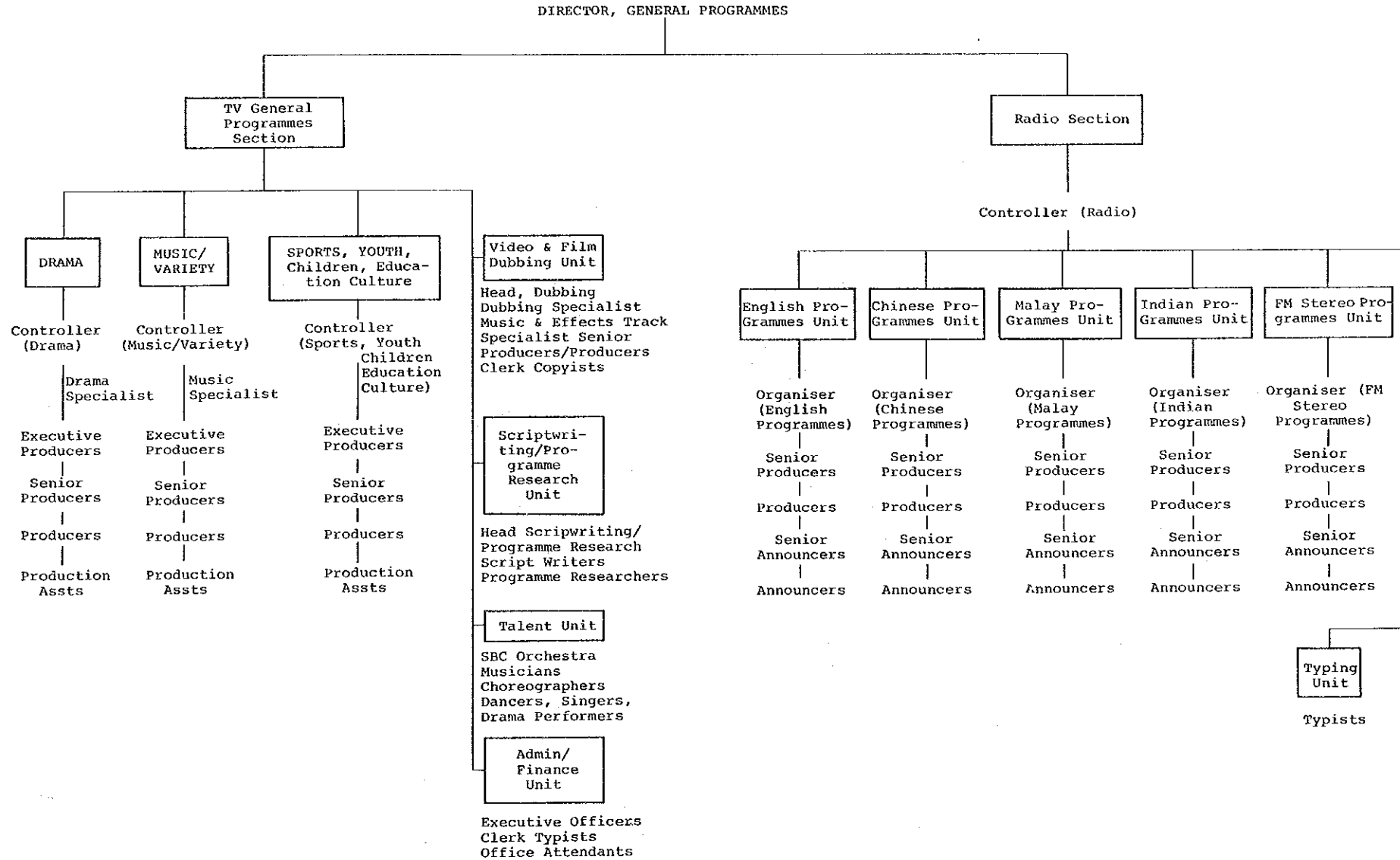

シンガポール

シンガポール放送公社 (b)

シンガポール放送公社組織図(c)

(c)

ORGANISATION CHART OF NEWS & CURRENT AFFAIRS DIVISION

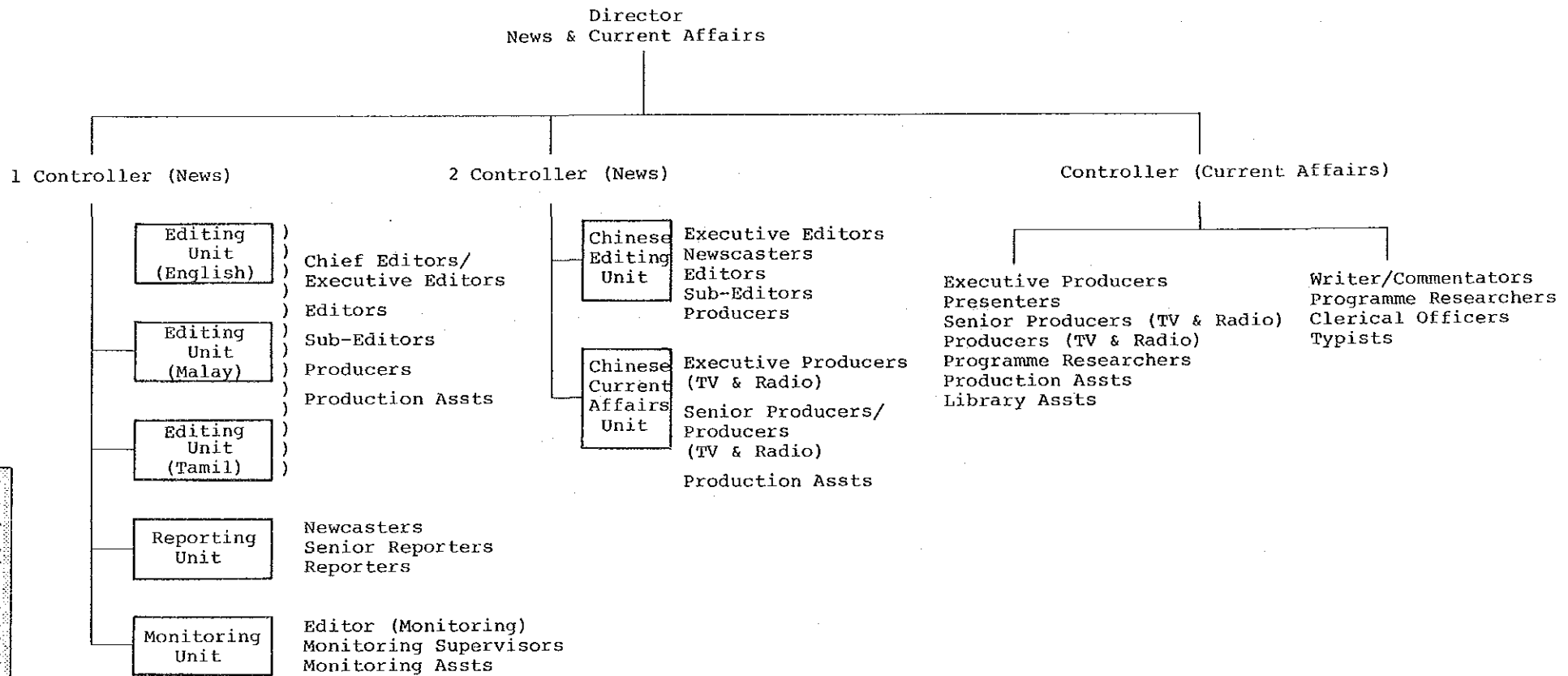

シンガポール放送公社組織図(d)

(d)  
ORGANISATION CHART OF FINANCE & ADMINISTRATION DIVISION

シンガポール

シンガポール放送公社 (d)

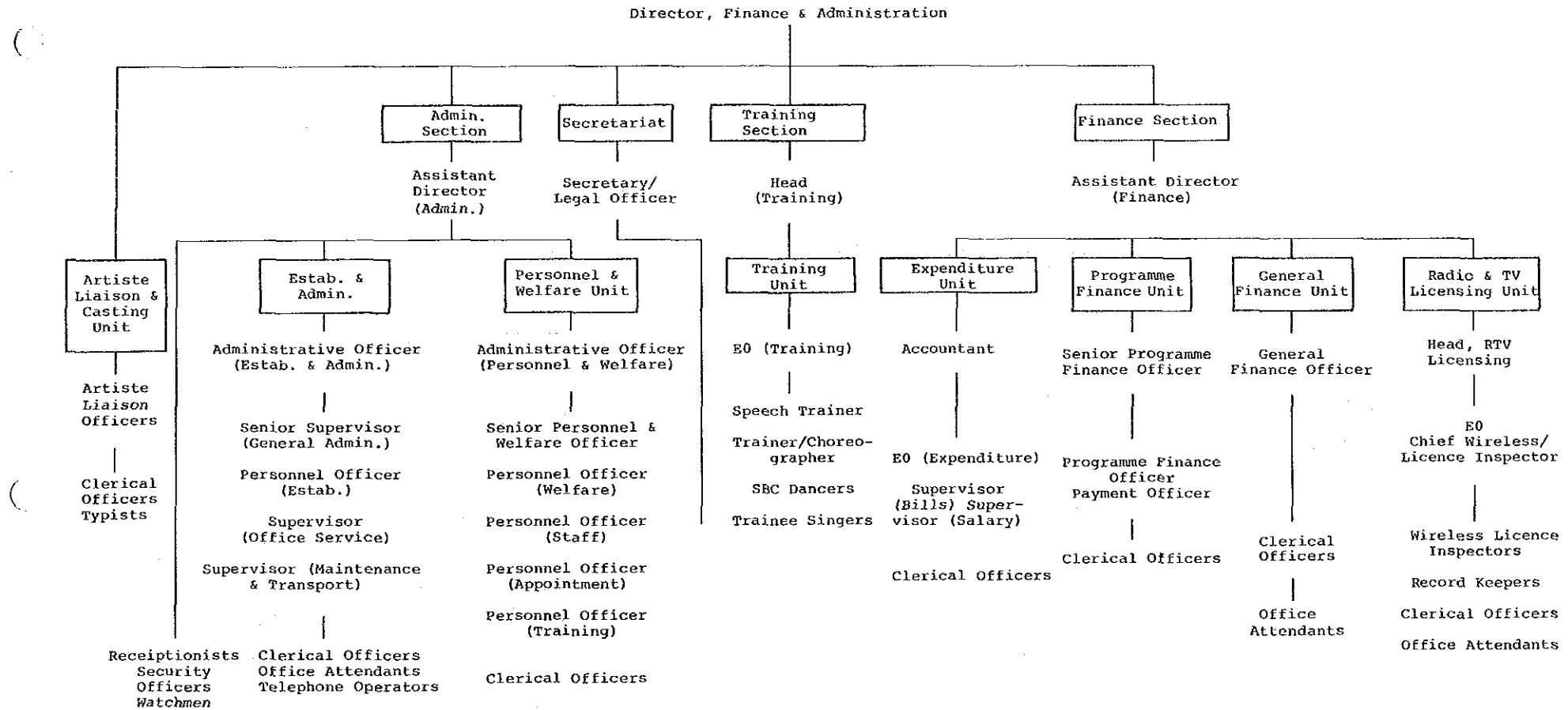



シンガポール放送公社組織図(e)

(e)

Organisation Chart of Commercial Operations Division

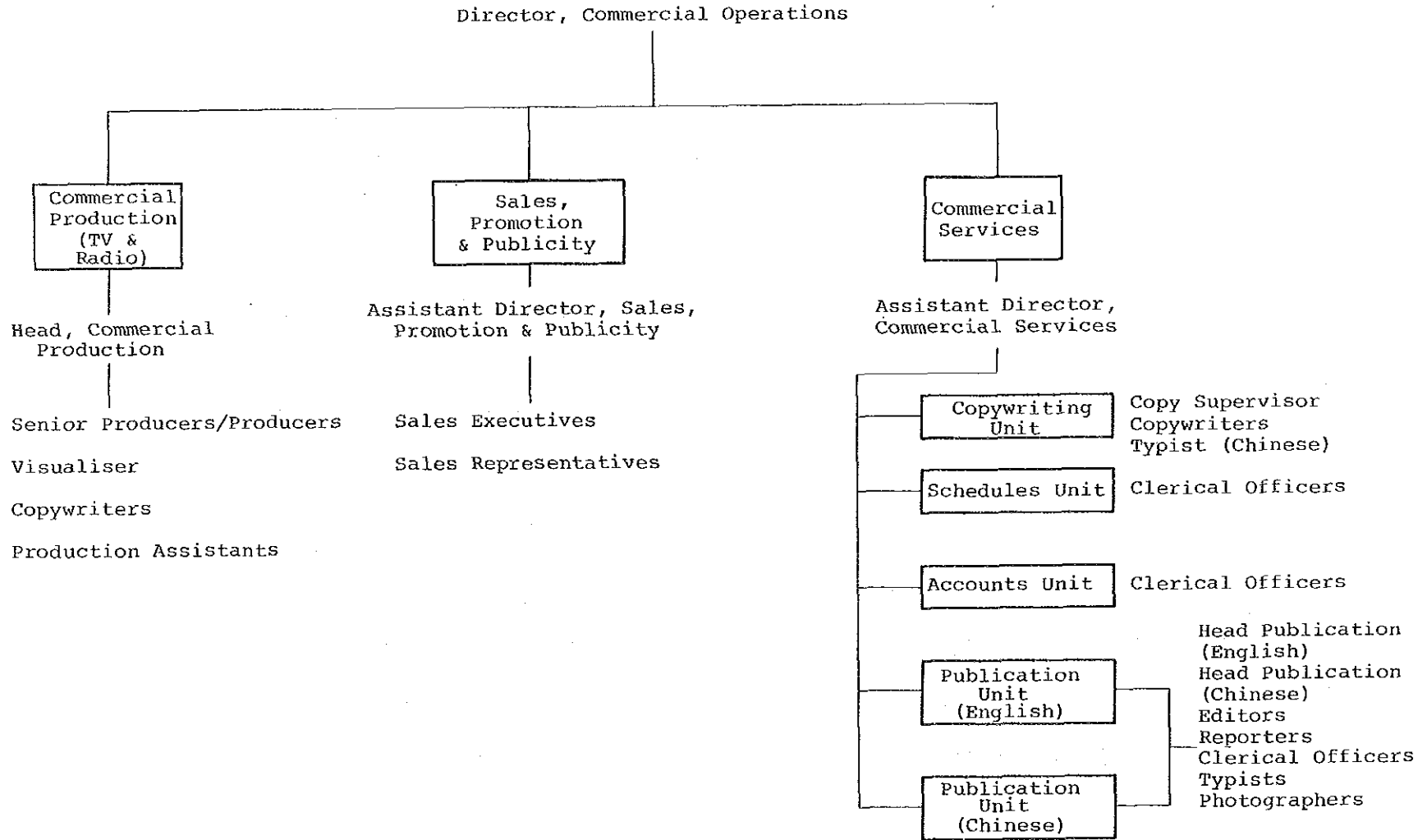

シンガポール放送公社組織図(f)

(f)  
ORGANISATION CHART OF PRODUCTION SERVICES

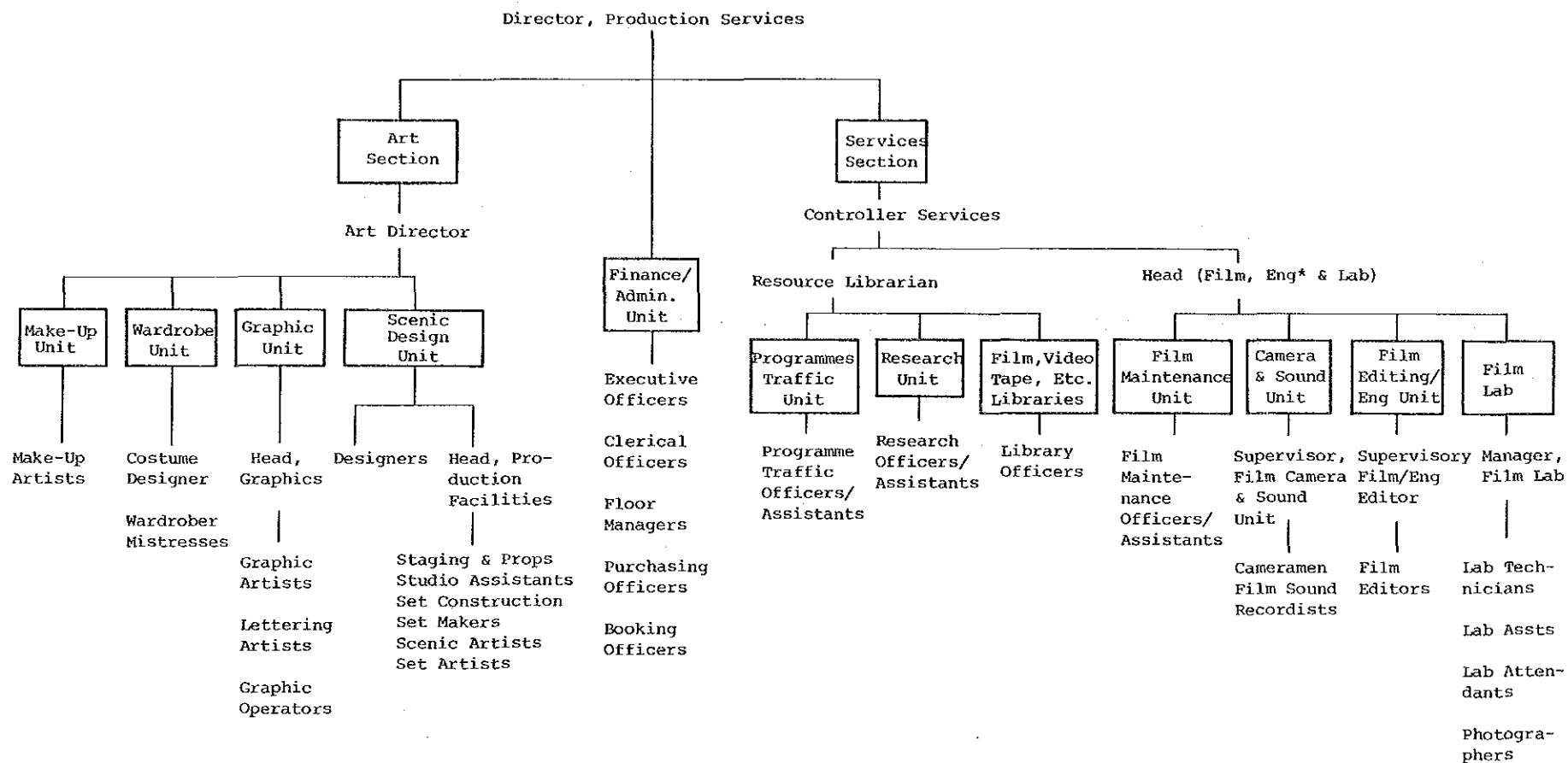

\* Eng - Electronic News Gathering

シンガポール放送公社組織図(g)

シンガポール

(g)  
ORGANISATION CHART OF PROGRAMME ACQUISITION & SCHEDULING UNIT (PASU)

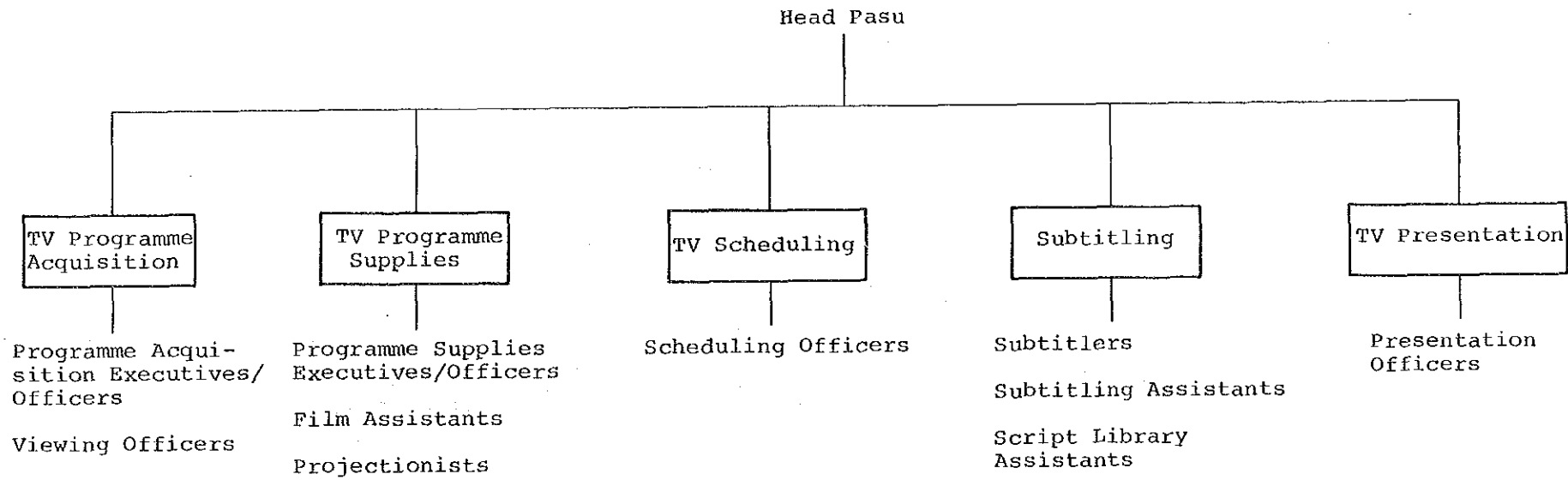

シンガポール放送公社組織図(g)

スリ・ランカ国  
国家行政組織図  
( 60年 2月現在 )

国会  
(HOUSE OF PARLIAMENT)

上院 OFFICE OF THE LEADER OF THE HOUSE OF PARLIAMENT	下院 OFFICE OF THE OPPOSITION LEADER
---	---------------------------------------

大統領領 PRESIDENTIAL SECRETARIAT
----------------------------------

最高裁判所 SUPREME COURT
------------------------

首相 PRIME MINISTER'S OFFICE
-------------------------------

基礎指標

首都	コロンボ	GDP	4,400百万ドル (1982年)
面積	66,000km <sup>2</sup>	人口 GNP	320ドル (1982年)
人口	16.2百万人 (1982年)	通貨 単位	スリランカ・ ルピー

出所：世界開発報告1984

農業開発・研究省* MINISTRY OF AGRICULTURAL DEVELOPMENT AND RESEARCH
財政・計画省* MINISTRY OF FINANCE AND PLANNING
保健省* MINISTRY OF HEALTH
産業・科学省* MINISTRY OF INDUSTRIES AND SCIENTIFIC AFFAIRS
土地・土地開発省* MINISTRY OF LANDS AND LAND DEVELOPMENT
計画実施省* MINISTRY OF PLAN IMPLEMENTATION
行政省* MINISTRY OF PUBLIC ADMINISTRATION
社会福祉省* MINISTRY OF SOCIAL SERVICES
貿易・海運省* MINISTRY OF TRADE AND SHIPPING
私バス輸送省* MINISTRY OF PRIVATE OMNIBUS TRANSPORT
国家安全保障省* MINISTRY OF NATIONAL SECURITY

文化省* MINISTRY OF CULTURAL AFFAIRS
漁業省* MINISTRY OF FISHERIES
高等教育省* MINISTRY OF HIGHER EDUCATION
ジャナタ工業団地開発省* MINISTRY OF JANATHA ESTATE DEVELOPMENT
地方政府・住宅・建設省* MINISTRY OF LOCAL GOVERNMENT, HOUSING AND CONSTRUCTION
プランテーション産業省* MINISTRY OF PLANTATION INDUSTRIES
地域開発省* MINISTRY OF REGIONAL DEVELOPMENT
国務省* MINISTRY OF STATE
運輸省* MINISTRY OF TRANSPORT
教育サービス省* MINISTRY OF EDUCATION SERVICE

国防省* MINISTRY OF DEFENCE
食糧・協同組合省* MINISTRY OF FOOD AND COOPERATIVES
高速道路省* MINISTRY OF HIGHWAYS
法務省* MINISTRY OF JUSTICE
マハヴェリ開発省* MINISTRY OF MAHAWELI DEVELOPMENT
逓信省* MINISTRY OF POSTS AND TELECOMMUNICATIONS
農村開発省* MINISTRY OF RURAL DEVELOPMENT
国家プランテーション省* MINISTRY OF STATE PLANTATIONS
青年・雇用省* MINISTRY OF YOUTH AFFAIRS AND EMPLOYMENT
ココナツ産業省* MINISTRY OF COCONUT INDUSTRIES

教育省* MINISTRY OF EDUCATION
外務省* MINISTRY OF FOREIGN AFFAIRS
内務省* MINISTRY OF HOME AFFAIRS
労働省* MINISTRY OF LABOUR
議会・スポーツ省* MINISTRY OF PARLIAMENTARY AFFAIRS AND SPORTS
電力・エネルギー省* MINISTRY OF POWER AND ENERGY
農村工業開発省* MINISTRY OF RURAL INDUSTRIAL DEVELOPMENT
繊維産業省* MINISTRY OF TEXTILE INDUSTRIES
運輸委員会省* MINISTRY OF TRANSPORT BOARD
婦人問題・病院省* MINISTRY OF WOMEN'S AFFAIRS AND TEACHING HOSPITALS

スリ・ランカ

国家行政組織図

主 要 閣 僚 名 簿

CABINET MINISTER

PRESIDENT HIS EXCELLENCY JUNIUS RICHARD JAYEWARDENE

DEFENCE	Mr. J.R. Jayawardene	INDUSTRIES & SCIENTIFIC AFFAIRS	Mr. Cyril Mathew
PLAN IMPLEMENTATION	Mr. J.R. Jayawardene	POSTS & TELECOMMUNICATIONS	Mr. D.B. Wijetunge
JANATHA ESTATES DEVELOPMENT	Mr. J.R. Jayawardene	FINANCE & PLANNING	Mr. Ronnie De Mel
STATE PLANTATIONS	Mr. J.R. Jayawardene	LANDS & LAND DEVELOPMENT	Mr. Gamini Disanayake
HIGHER EDUCATION	Mr. J.R. Jayawardene	MAHAWELI DEVELOPMENT	Mr. Gamini Disanayake
POWER AND ENERGY	Mr. J.R. Jayawardene	PARLIAMENTARY AFFAIRS & SPORTS	Mr. Vincent Perera
PRIME MINISTER'S OFFICE		NATIONAL SECURITY	Mr. Lalith Athlathmudali
LOCAL GOVERNMENT, HOUSING & CONSTRUCTIONS	Mr. R. Premadasa	JUSTICE	Mr. Nissanka Wijeratne
HIGHWAYS	Mr. R. Premadasa	FISHERIES	Mr. Festus Perera
PUBLIC ADMINISTRATION	Mr. Montague Jayawickrama	RURAL INDUSTRIAL DEVELOPMENT	Mr. S. Thondaman
PLANTATION INDUSTRIES	Mr. Montague Jayawickrama	YOUTH AFFAIRS & EMPLOYMENT	Mr. Ranil Wickramasinghe
SOCIAL SERVICES	Mr. Asoka Karunaratne	EDUCATION	Mr. Ranil Wickramasinghe
CULTURAL AFFAIRS	Mr. E.I.B. Hurulle	STATE	Mr. Ananda Tissa De Alwis
TRANSPORT	Mr. M.H. Mohamed	REGIONAL DEVELOPMENT	Mr. C. Rajadurai
TRANSPORT BOARDS	Mr. M.H. Mohamed	HEALTH	Dr. Ranjith Atapattu
PRIVATE OMNIBUS TRANSPORT	Mr. M.H. Mohamed	WOMEN'S AFFAIRS AND TEACHING HOSPITALS	Mrs. Sunethra Ranasinghe
RURAL DEVELOPMENT	Mrs. W. Kannangara	TRADE & SHIPPING	Mr. M.S. Amarasiri
LABOUR	Cap. C.P.J. Seneviratne	NON- CABINET MINISTER	
TEXTILE INDUSTRIES	Mr. Wijepala Mendis	INTERNAL SECURITY	
AGRICULTURAL DEVELOPMENT & RESEARCH	Mr. Gamini Jayasuriya	COCONUT INDUSTRIES	Mr. Harold Herat
FOOD & CO-OPERATIVES	Mr. Gamini Jayasuriya	EDUCATION SERVICES	Mr. Lionel Jayathileke
FOREIGN AFFAIRS	Mr. A.C.S. Hameed	INDIGENOUS MEDICINE	
HOME AFFAIRS	Mr. K.W. Devanayagam		

農業開発・研究省組織図

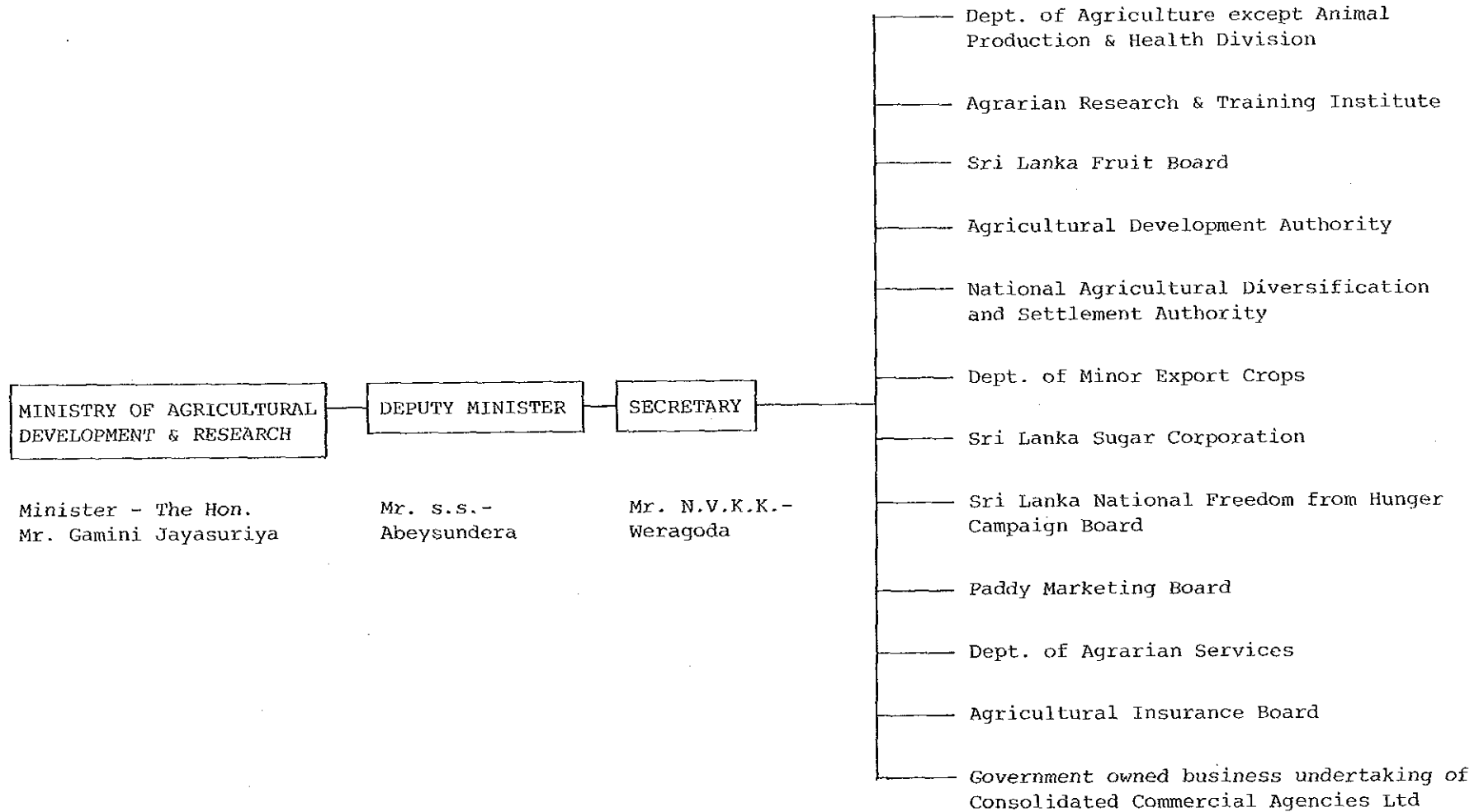

文化省組織図

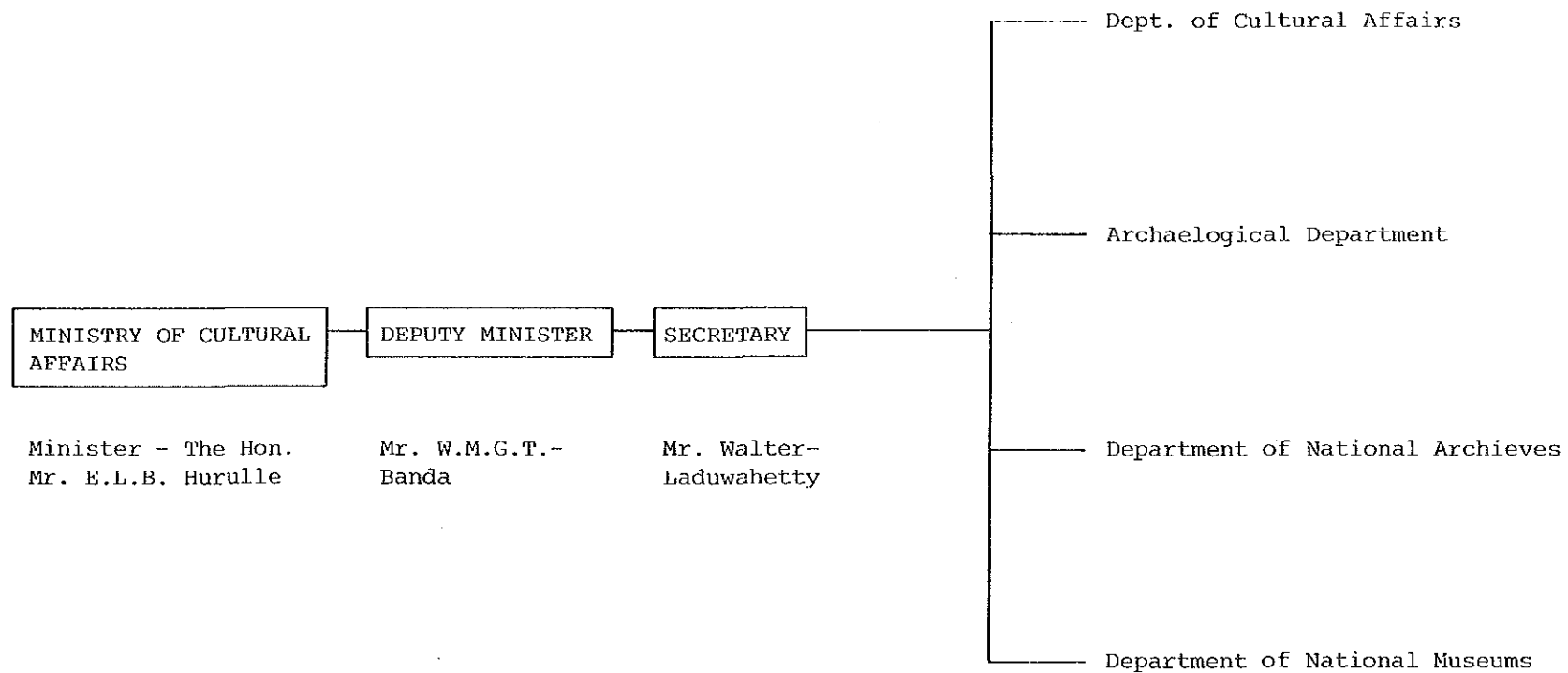

国防省組織図

ス  
リ  
・  
ラ  
ン  
カ

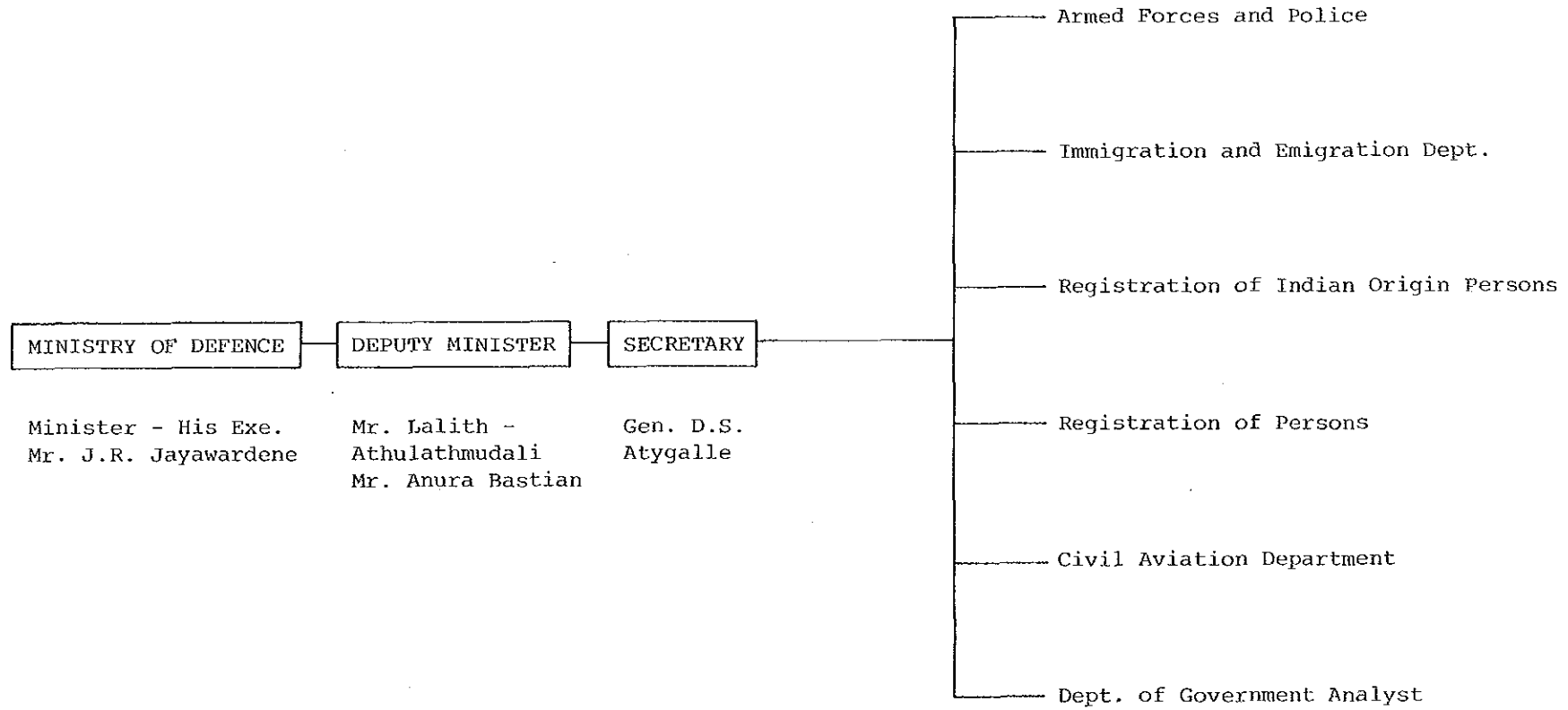

国  
防  
省



教育省組織図

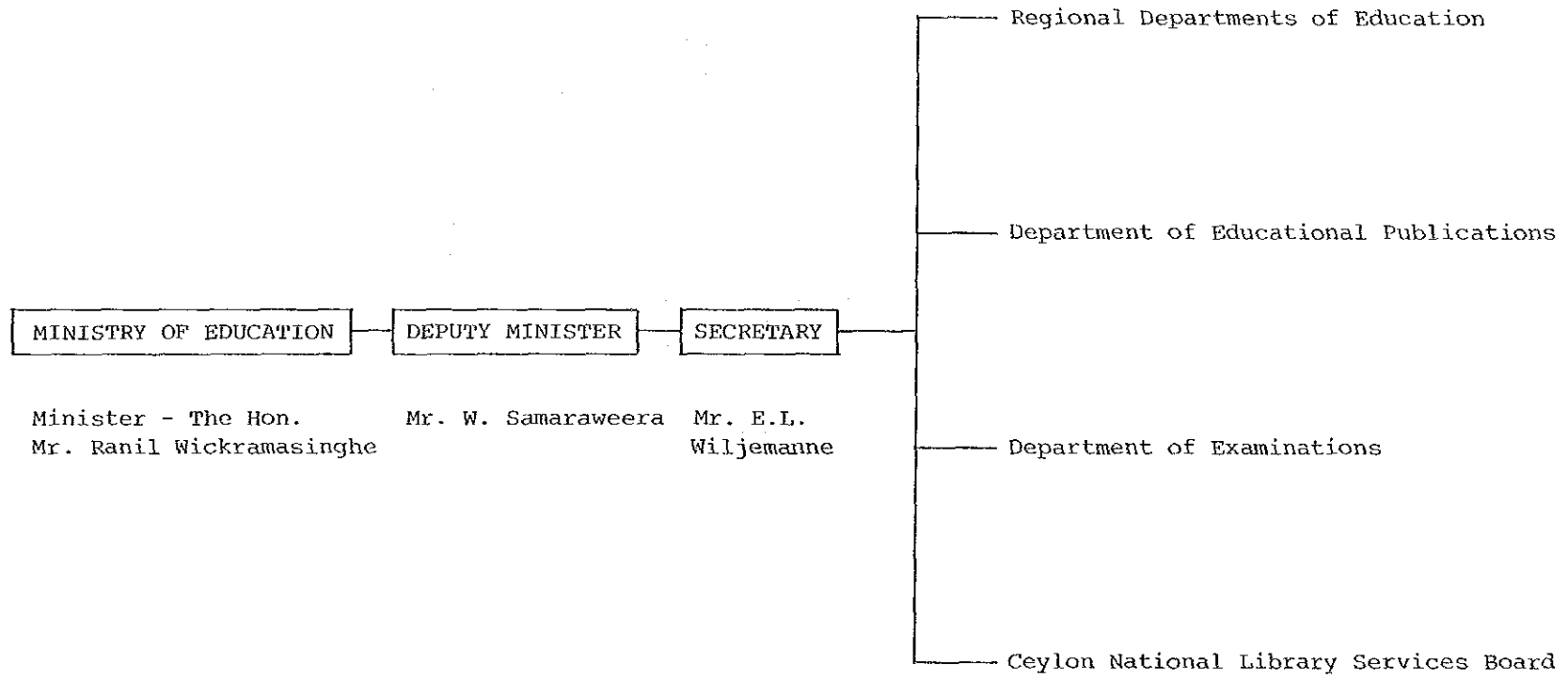

財政・計画省組織図

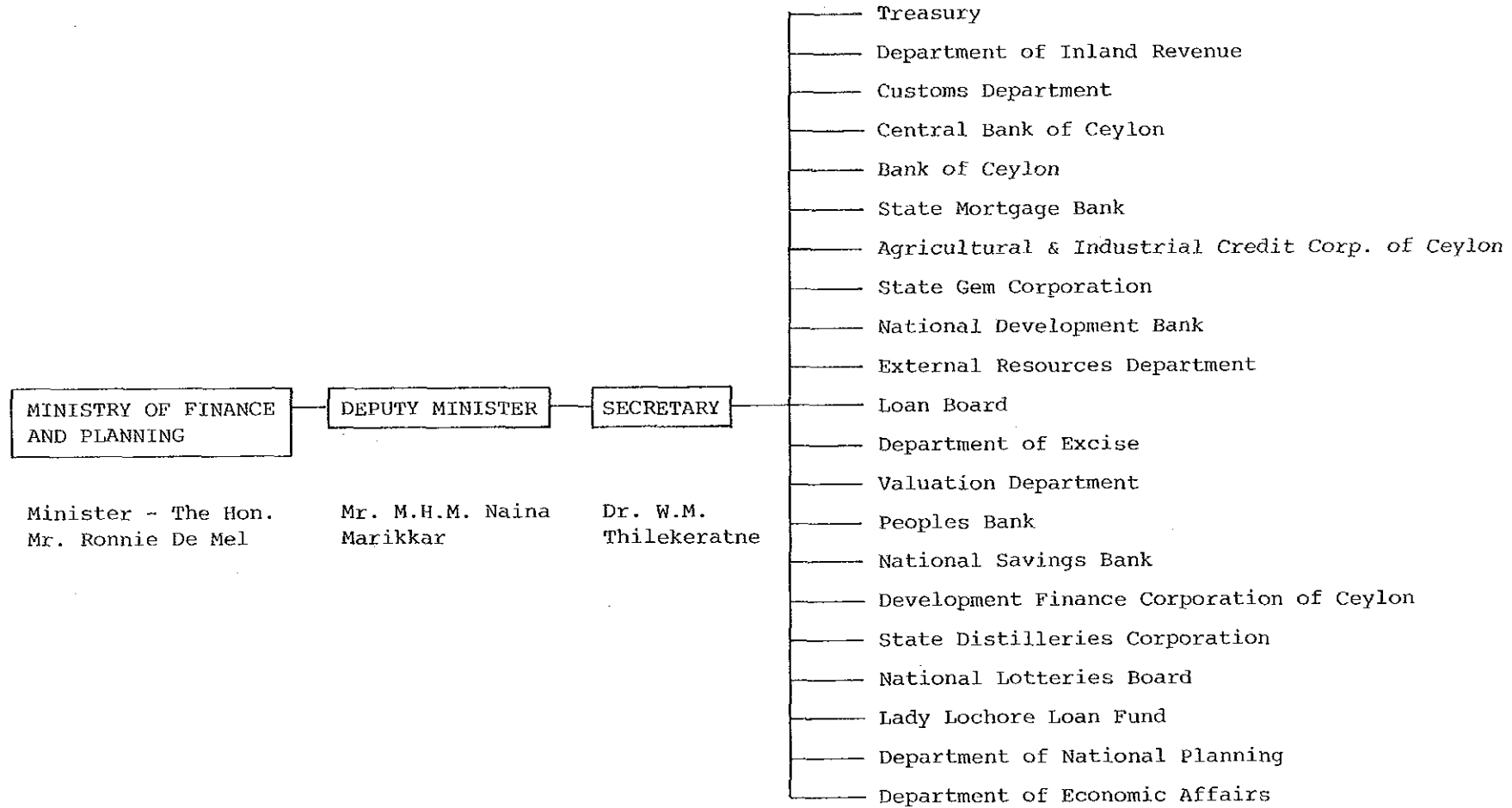

漁業省組織図

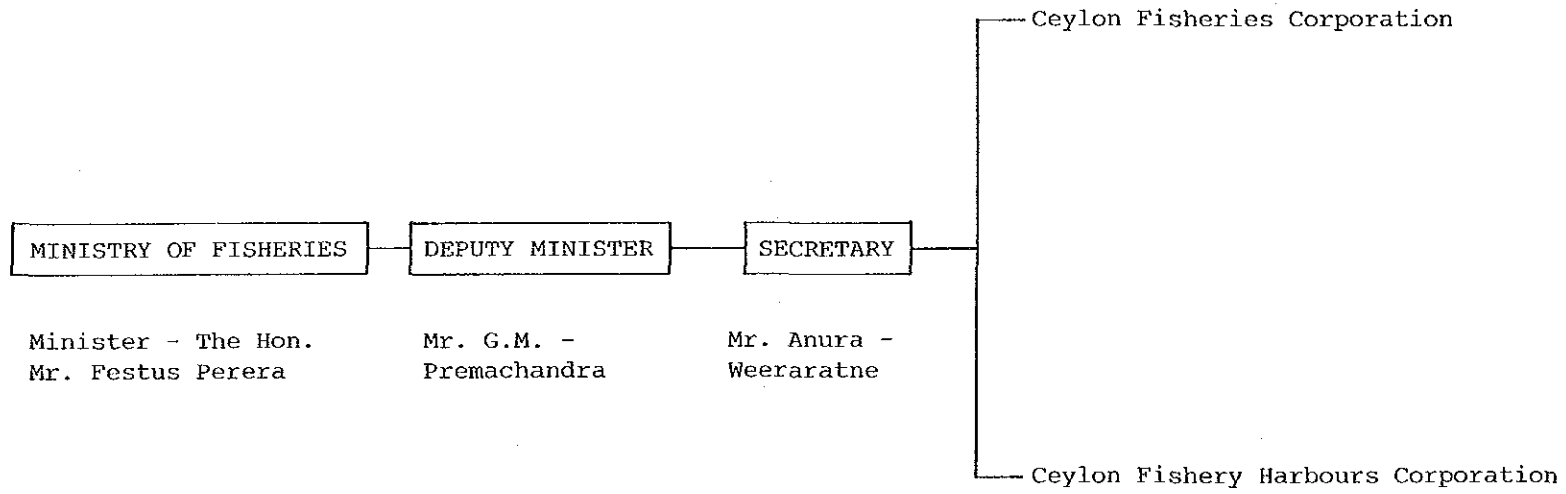

スリ・ランカ

漁業省

食糧・協同組合省組織図

スリ・ランカ

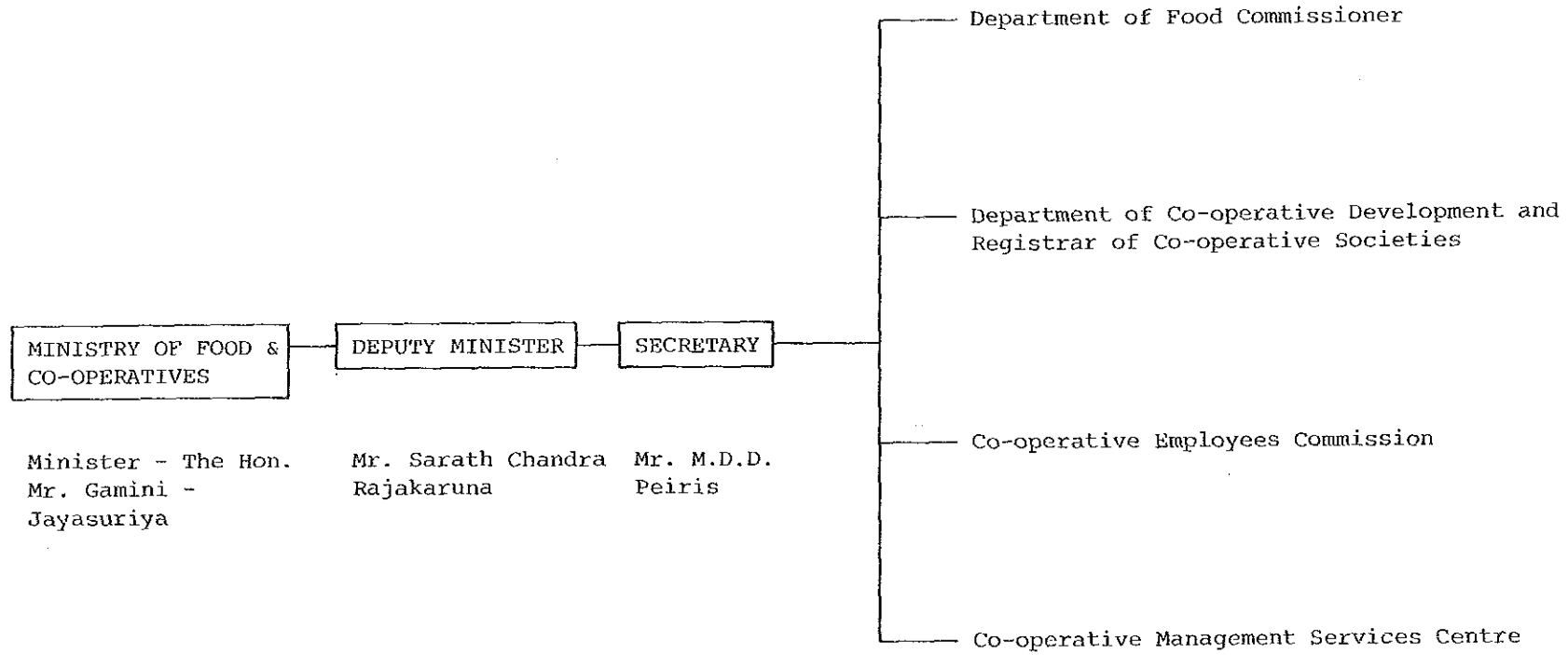

食糧・協同組合省

外務省組織図

スリ・ランカ

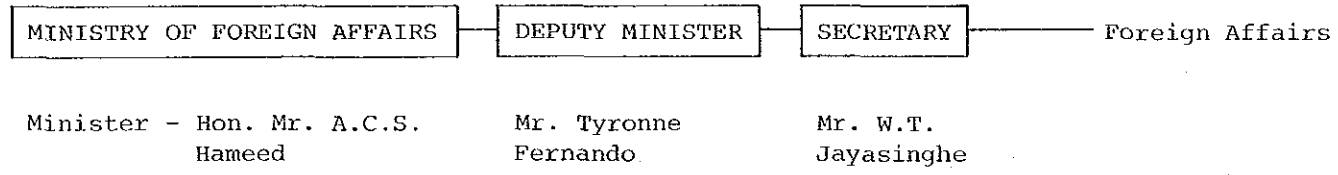

外務省

保健省組織図

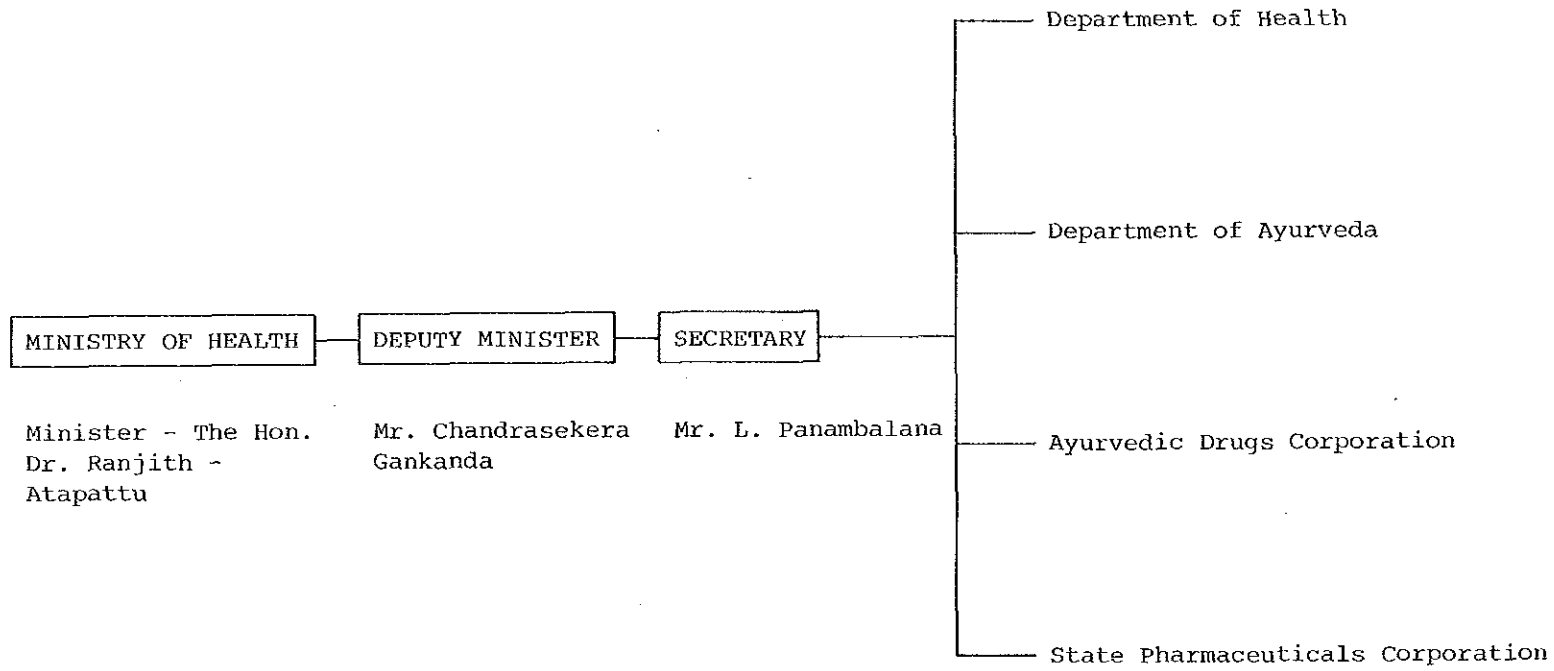

高等教育省組織図

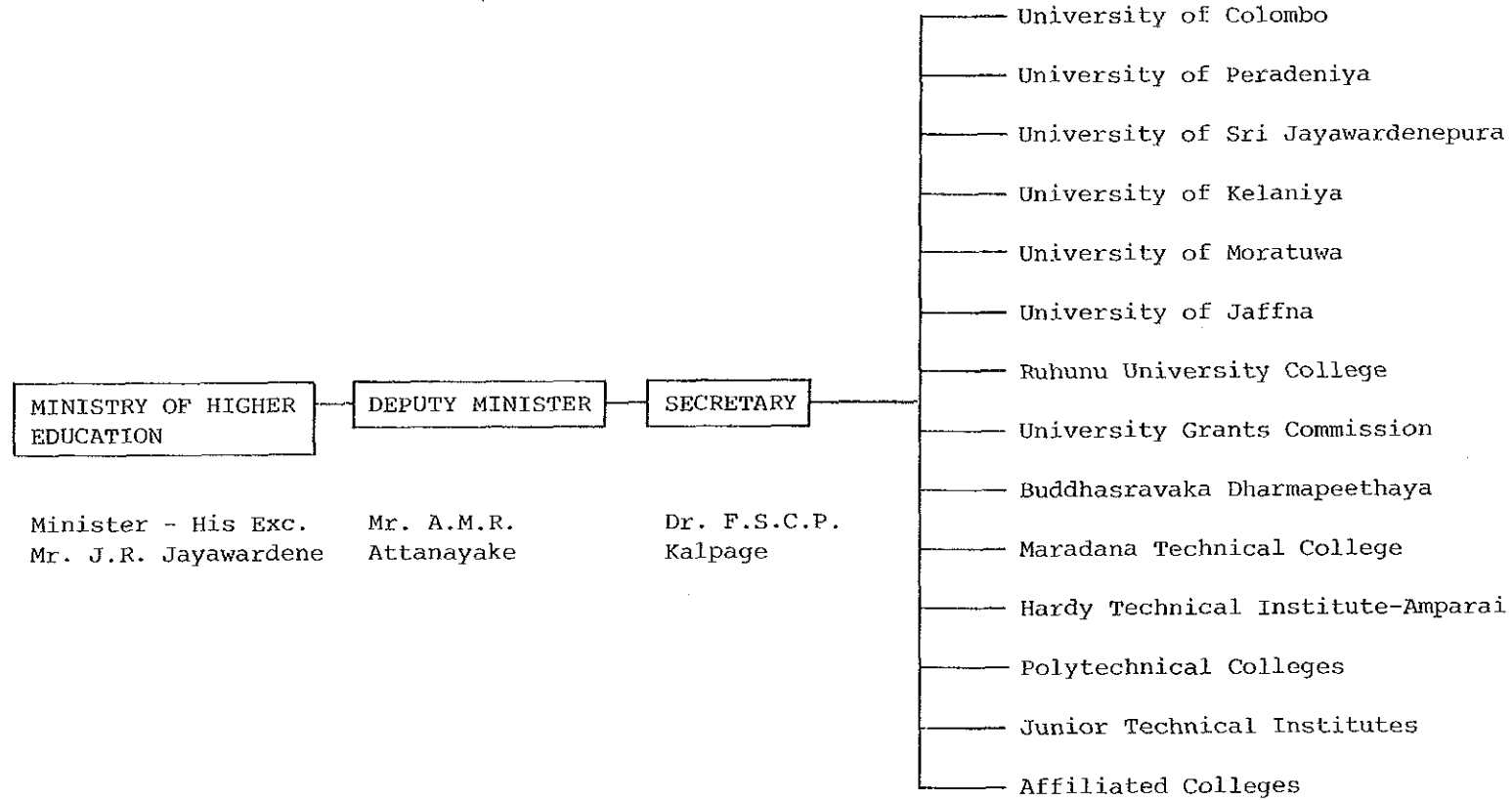

スリ・ランカ

高  
等  
教  
育  
省

高速道路省組織図

スリ・ランカ

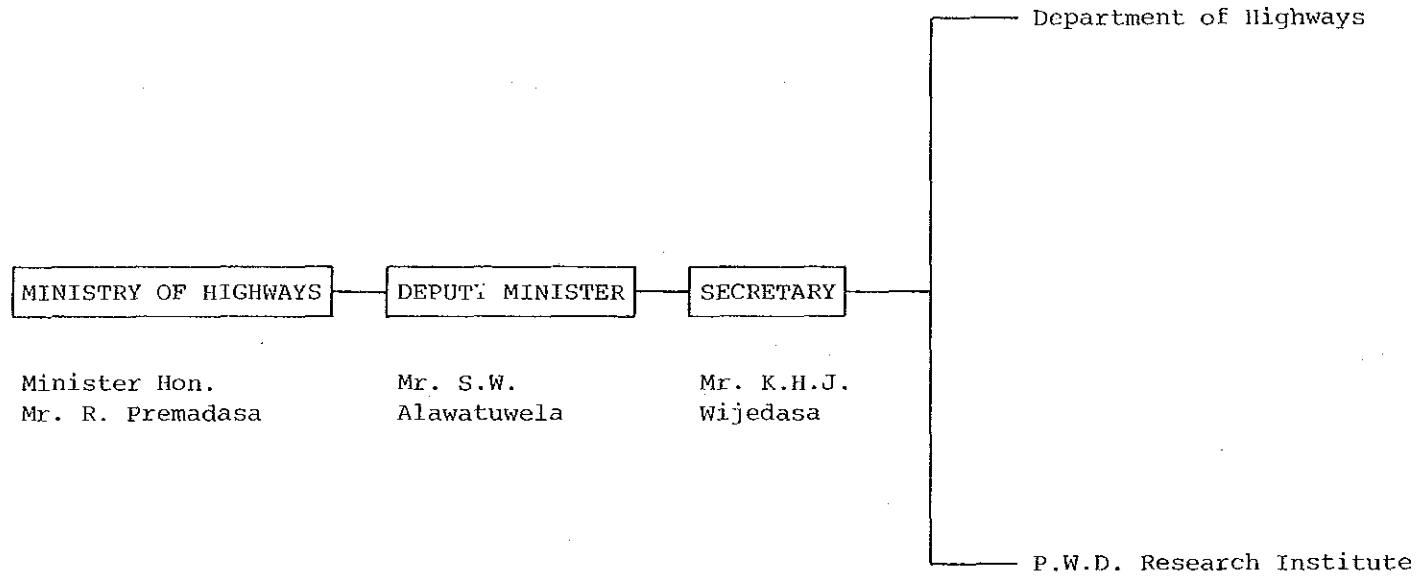

高  
速  
道  
路  
省



内務省組織図

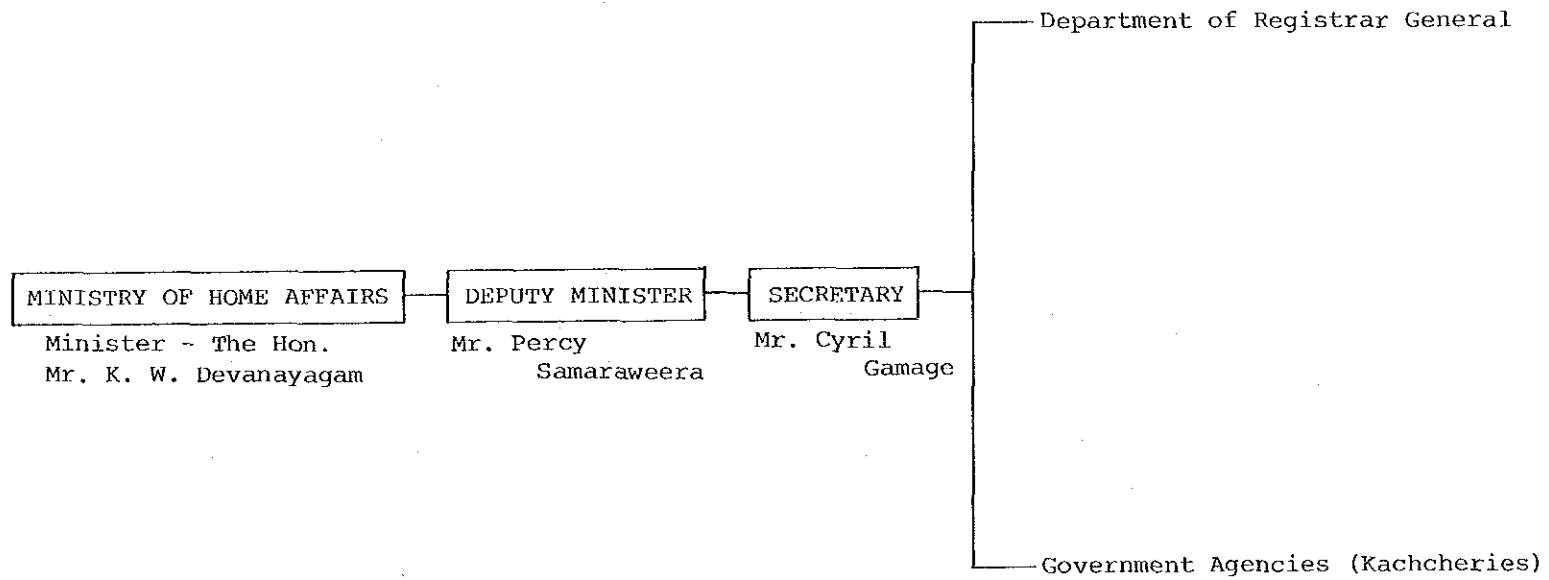

スリ・ランカ

内務省

産業・科学省組織図(1)

スリ・ランカ

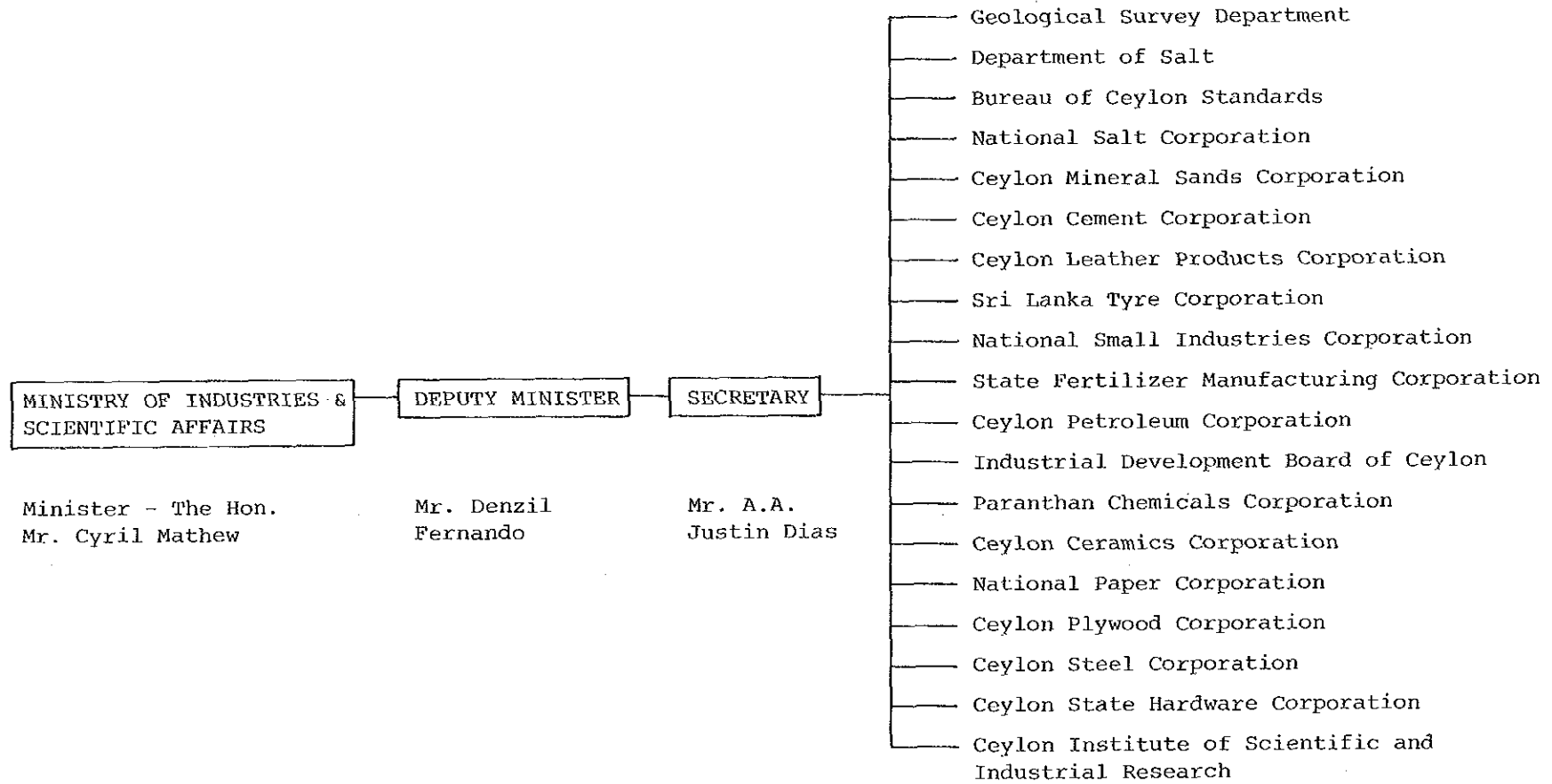

(Contd - Page 2)

産業・科学省(1)

産業・科学省組織図(2)

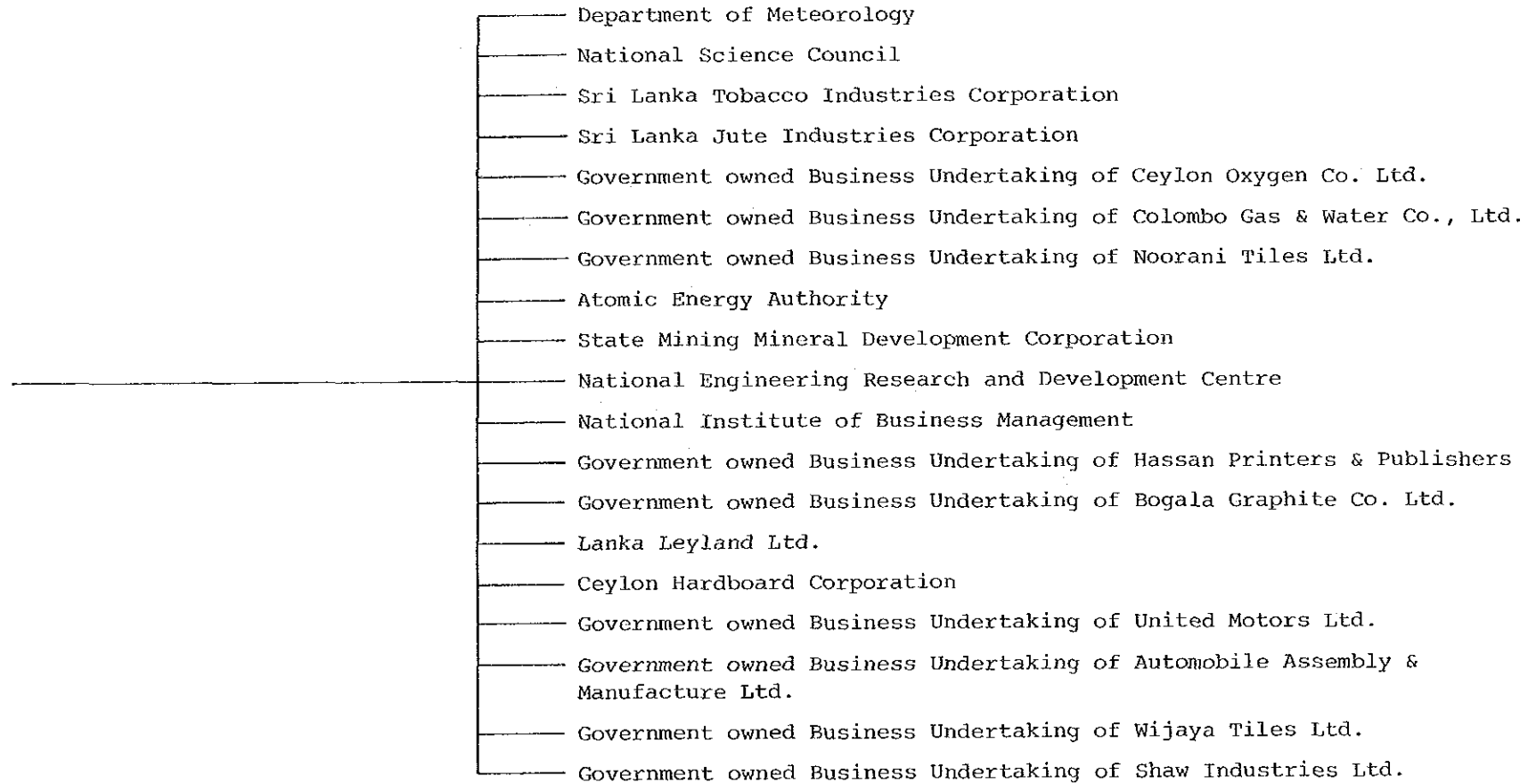

ジャナタ工業団地開発省組織図

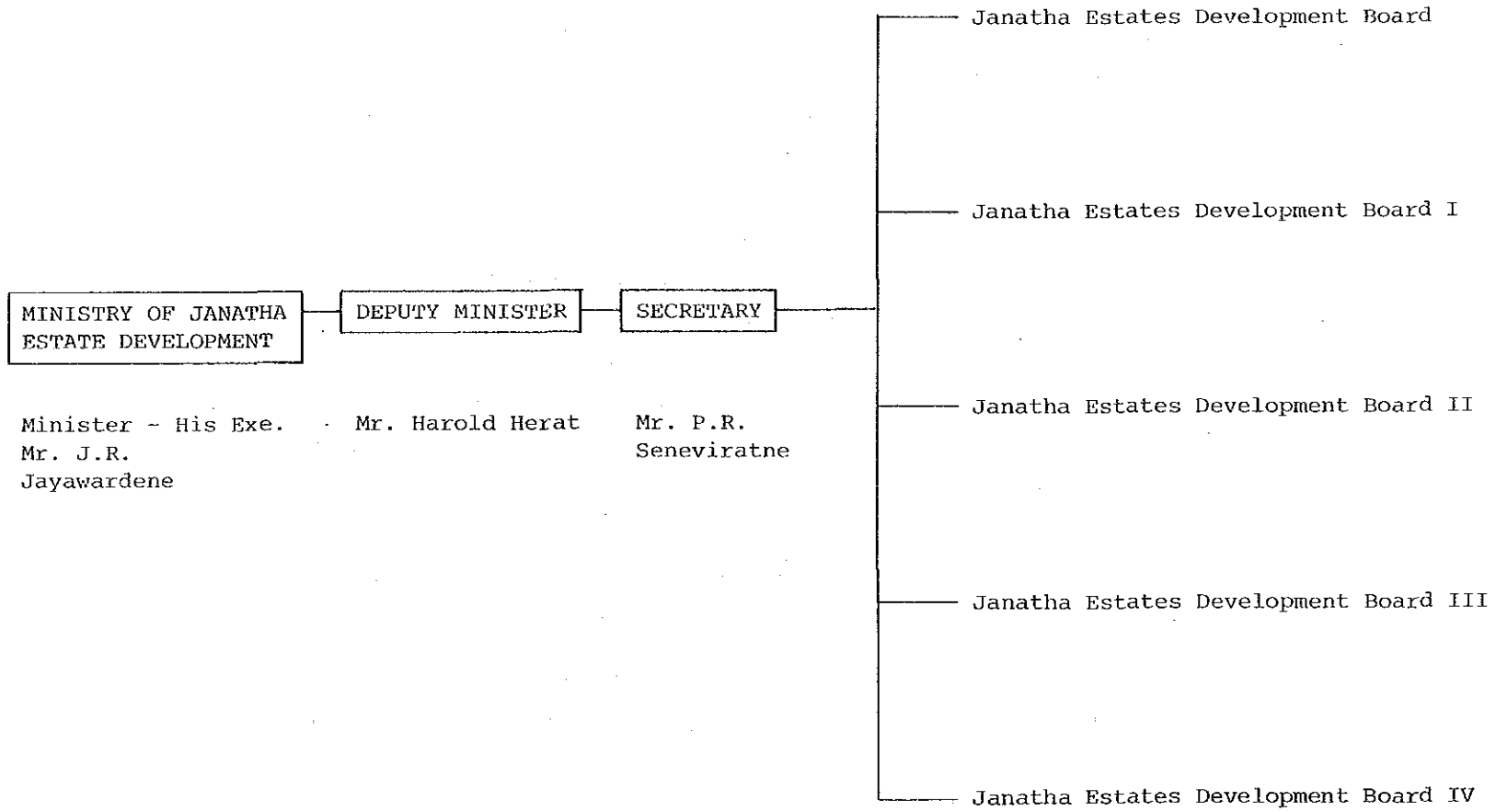

法 務 省 組 織 図

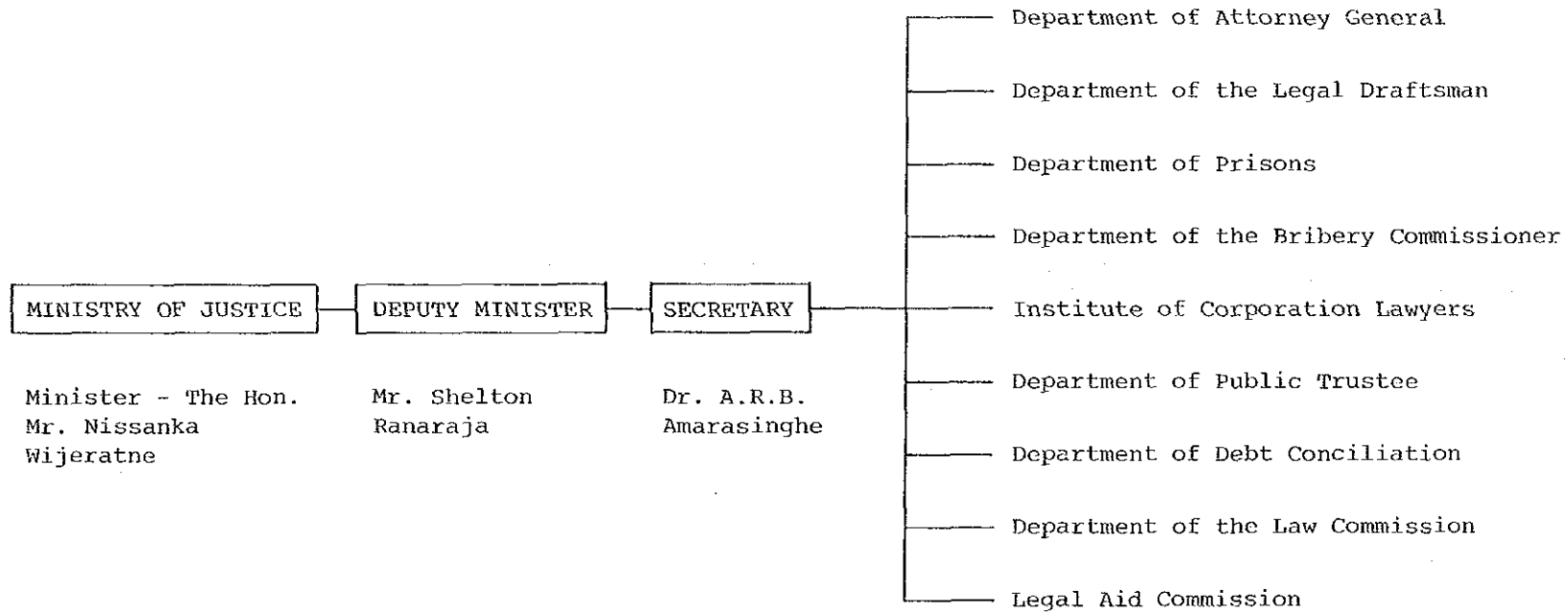

ス  
リ  
・  
ラ  
ン  
カ

法  
務  
省

労働省組織図

ス  
リ  
・  
ラ  
ン  
カ

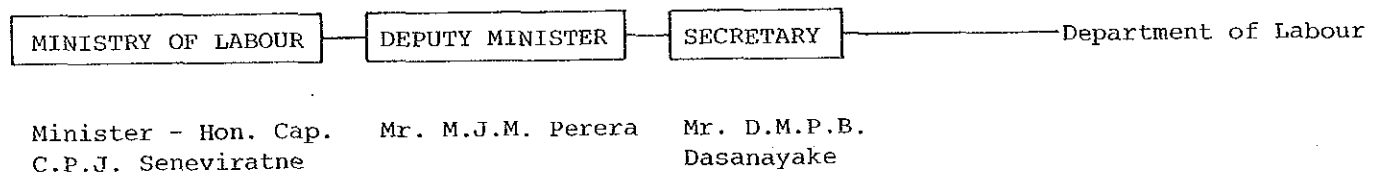

労  
働  
省

土地・土地開発省組織図

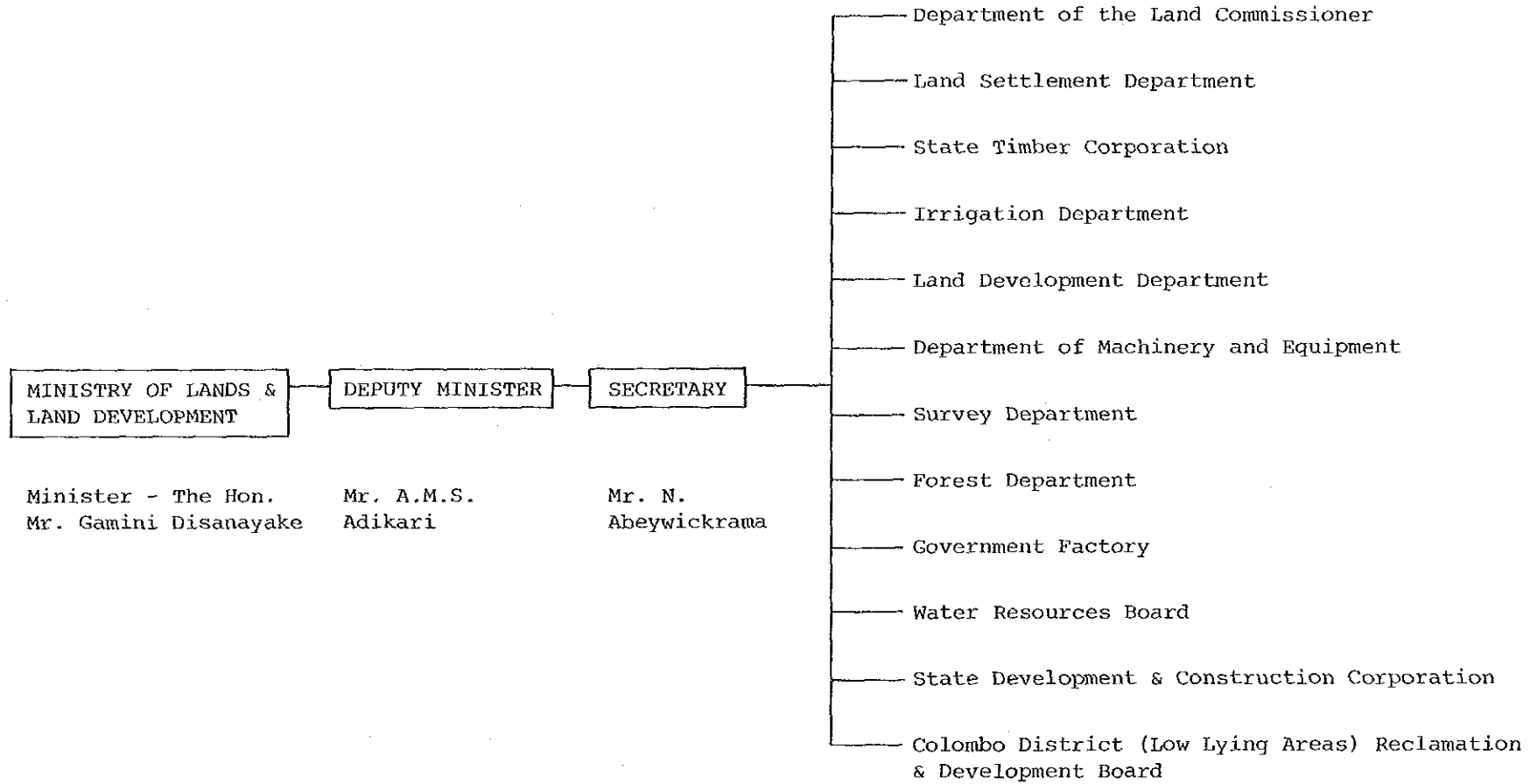

スリ・ランカ

土地・土地開発省

地方政府・住宅・建設省組織図

スリ・ランカ

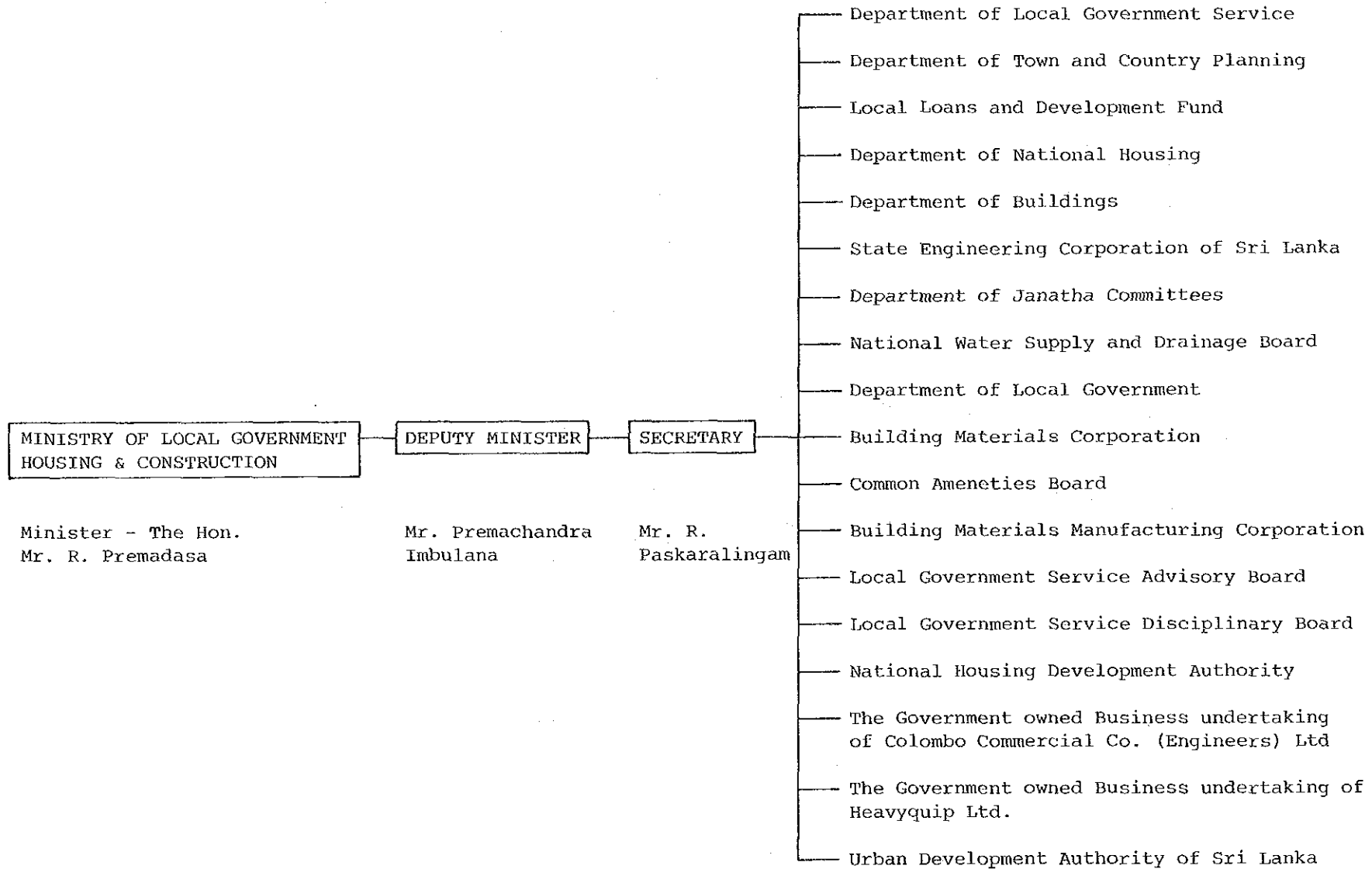

地方政府・住宅・建設省



マハヴェリ開発省組織図

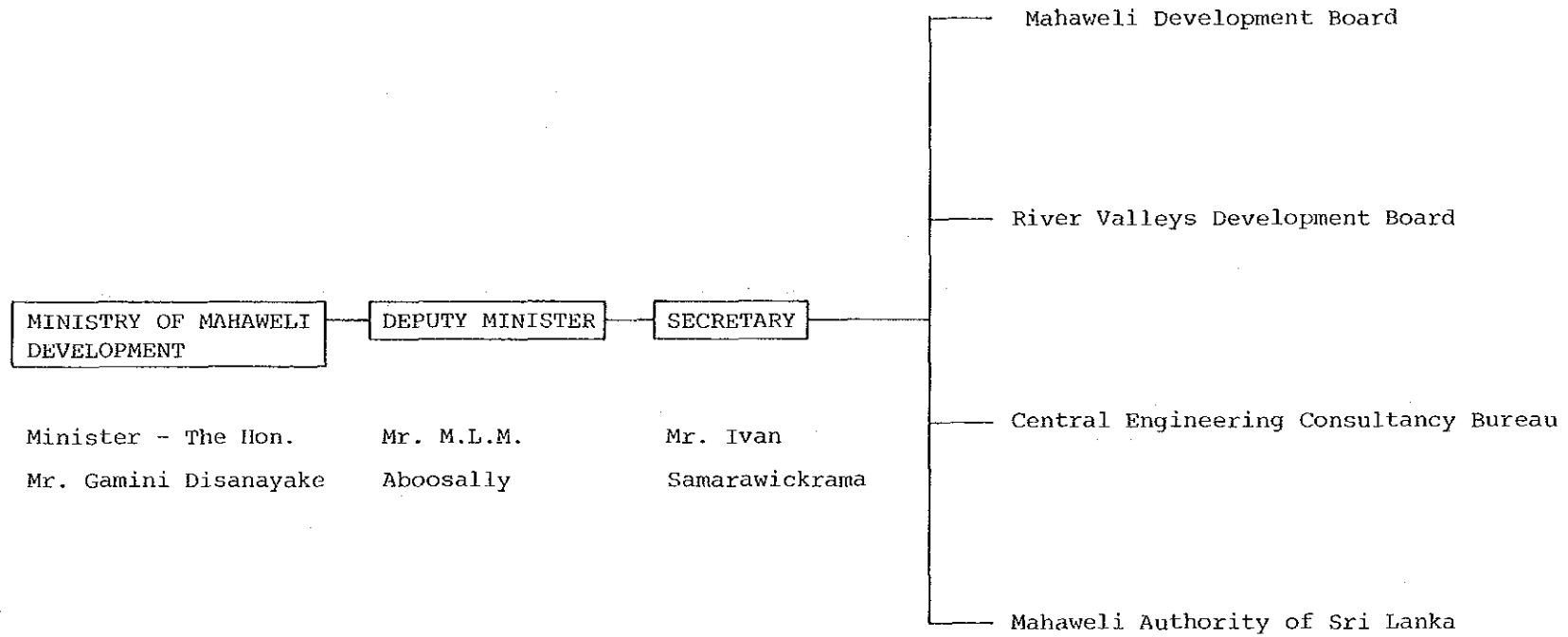

スリ・ランカ

マハヴェリ開発省

議会・スポーツ省組織図

スリ・ランカ

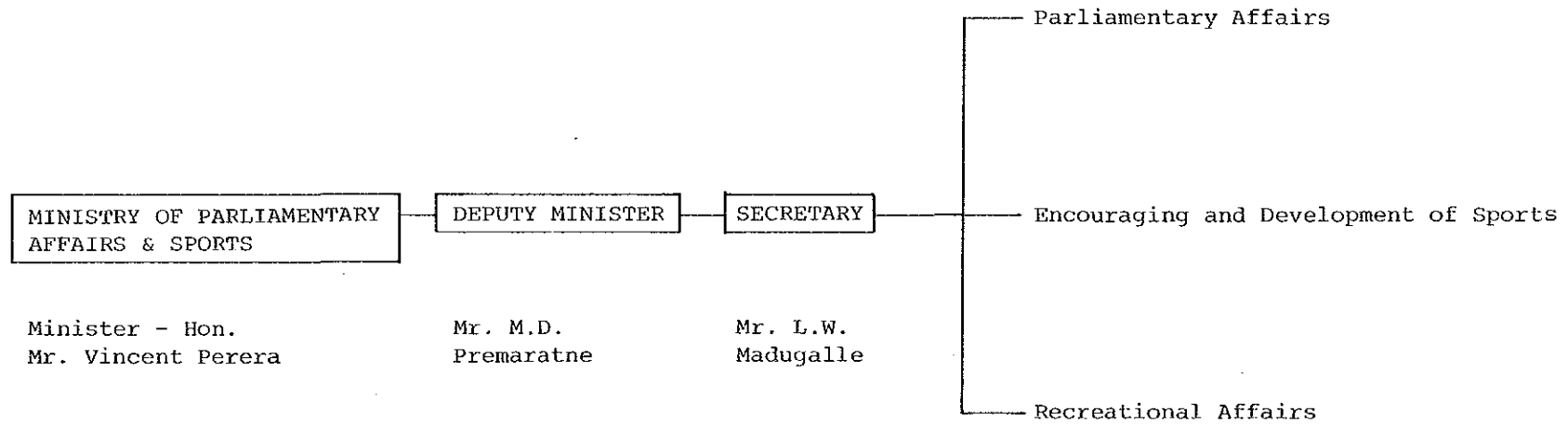

議会・スポーツ省

計画実施省組織図

スリ・ランカ

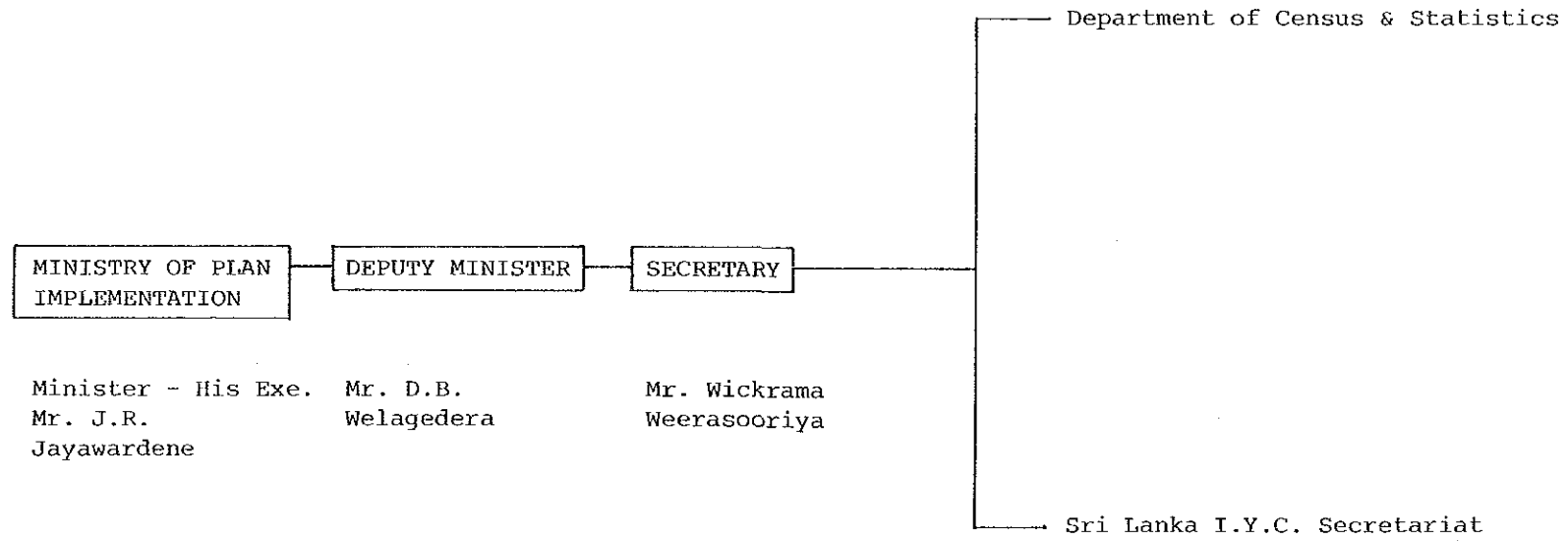

計  
画  
実  
施  
省

プランテーション産業省組織図

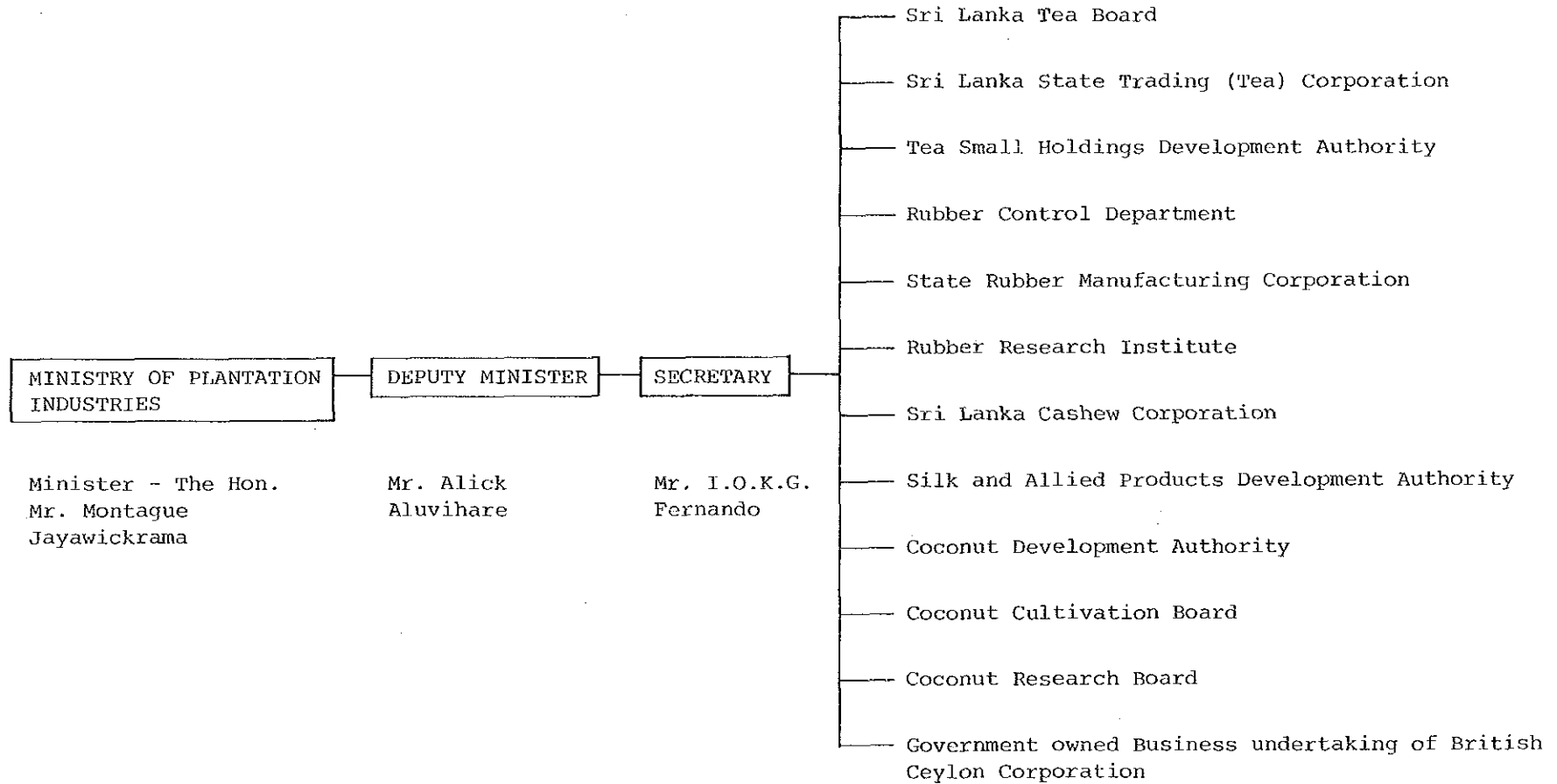

通 信 省 組 織 図

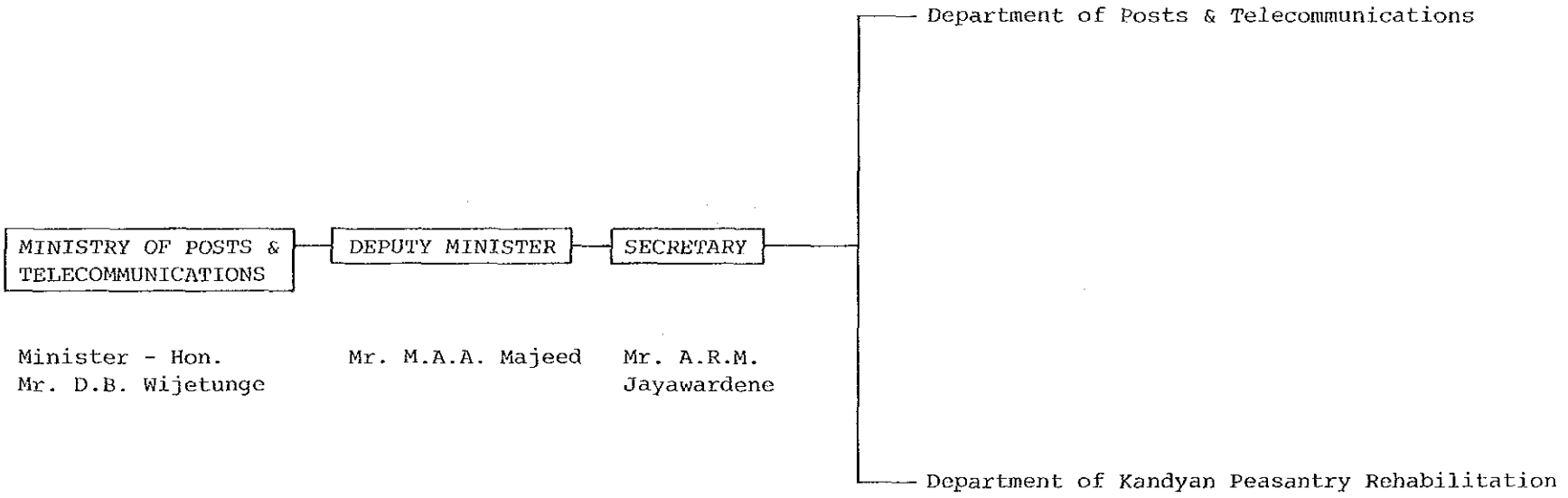

ス  
リ  
・  
ラ  
ン  
カ

通  
信  
省

電力・エネルギー省組織図

ス  
リ  
・  
ラ  
ン  
カ



Minister - His Excellency  
Mr. J.R. Jayawardene

Mr. P. Dayaratne

Prof.  
K.K.Y.W. Perera

電  
力  
・  
エ  
ネ  
ル  
ギ  
ー  
省

行政省組織図

スリ・ランカ

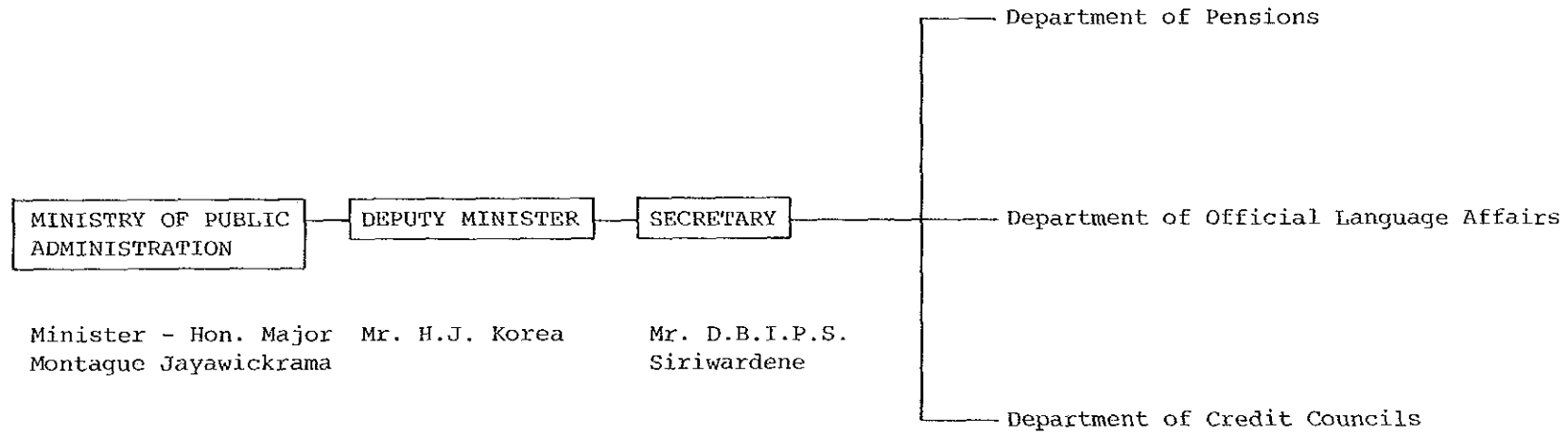

行政省

地域開発省組織図

スリ・ランカ

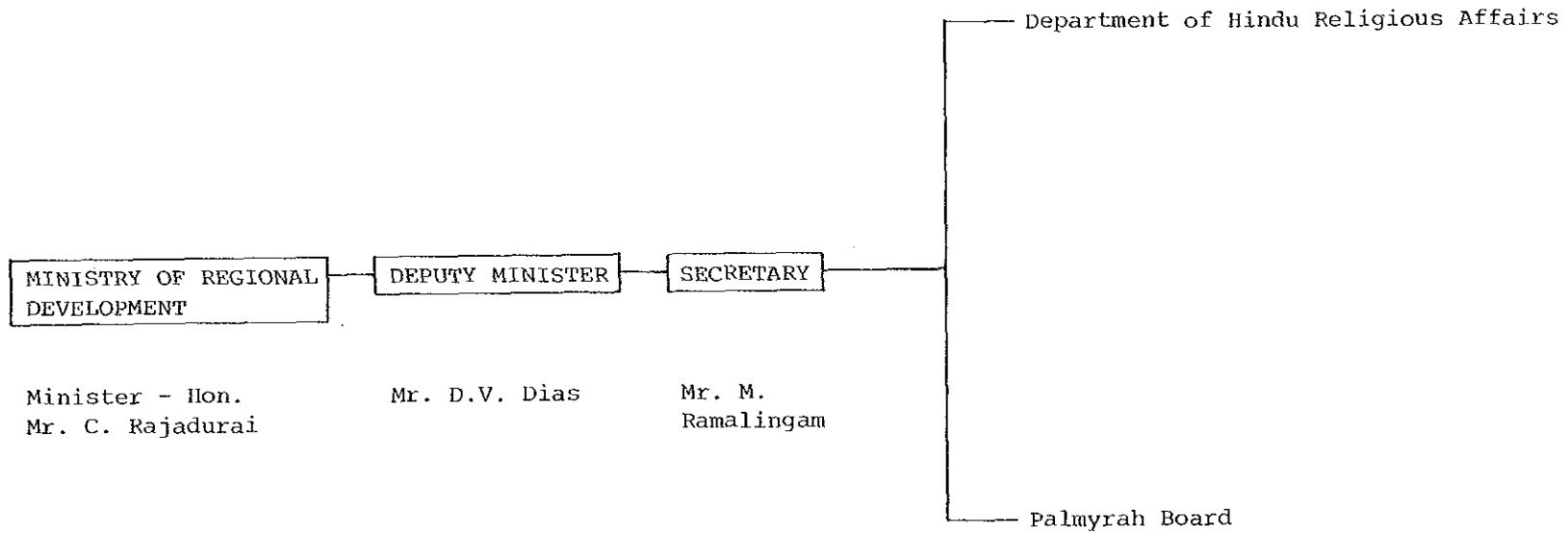

地  
域  
開  
発  
省



農村開発省組織図

スリ・ランカ

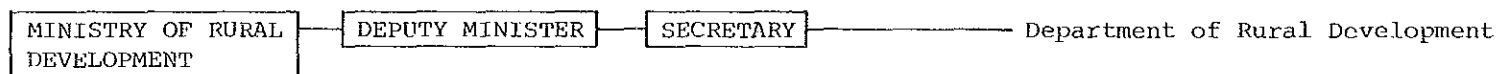

Minister - Hon.  
Mrs. W. Kannangara

Mr. M.L.A.  
Fareeth

Mr. A.B.  
Talagune

農  
村  
開  
發  
省

農村工業開発省組織図

ス  
リ  
・  
ラ  
ン  
カ

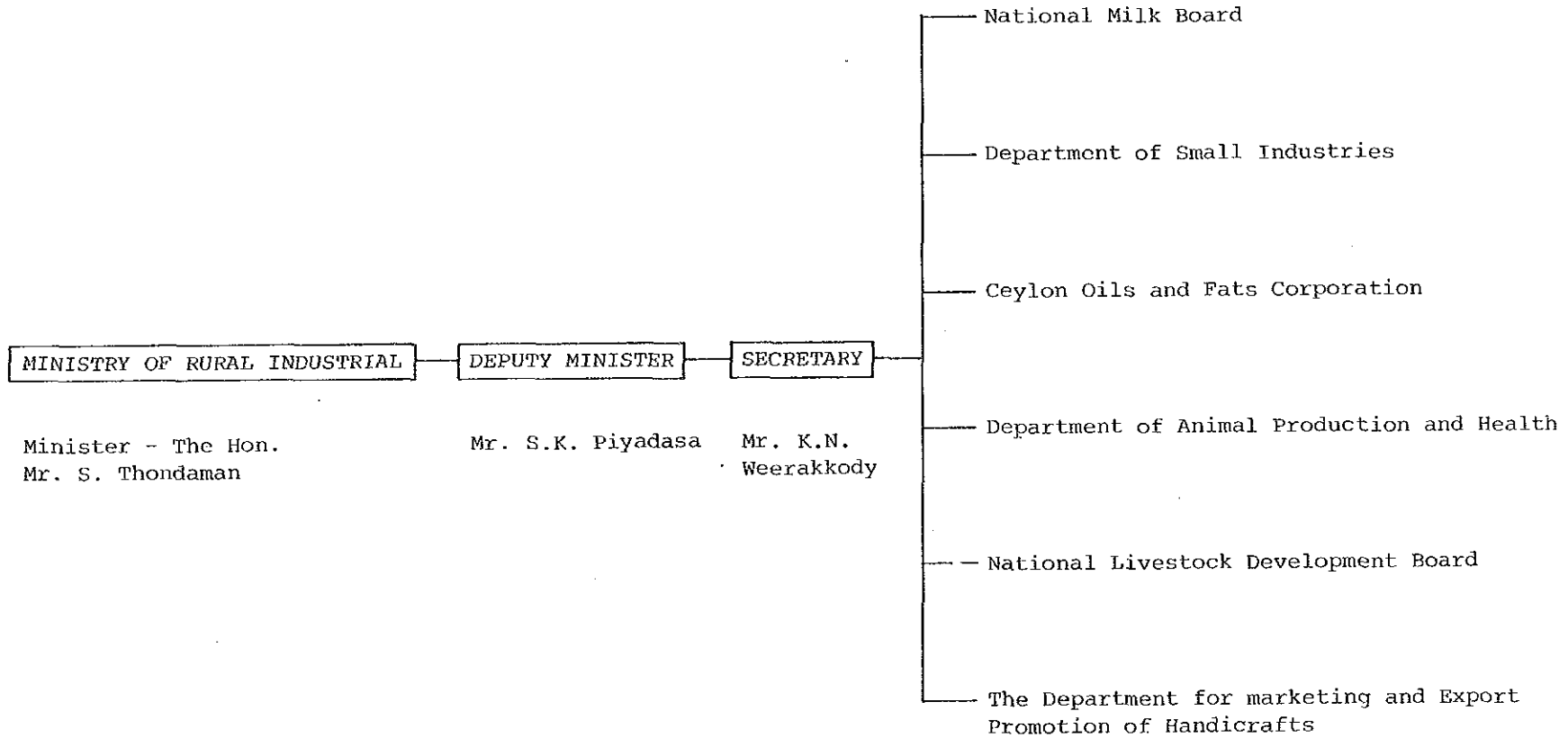

農  
村  
工  
業  
開  
発  
省

社会福祉省組織図

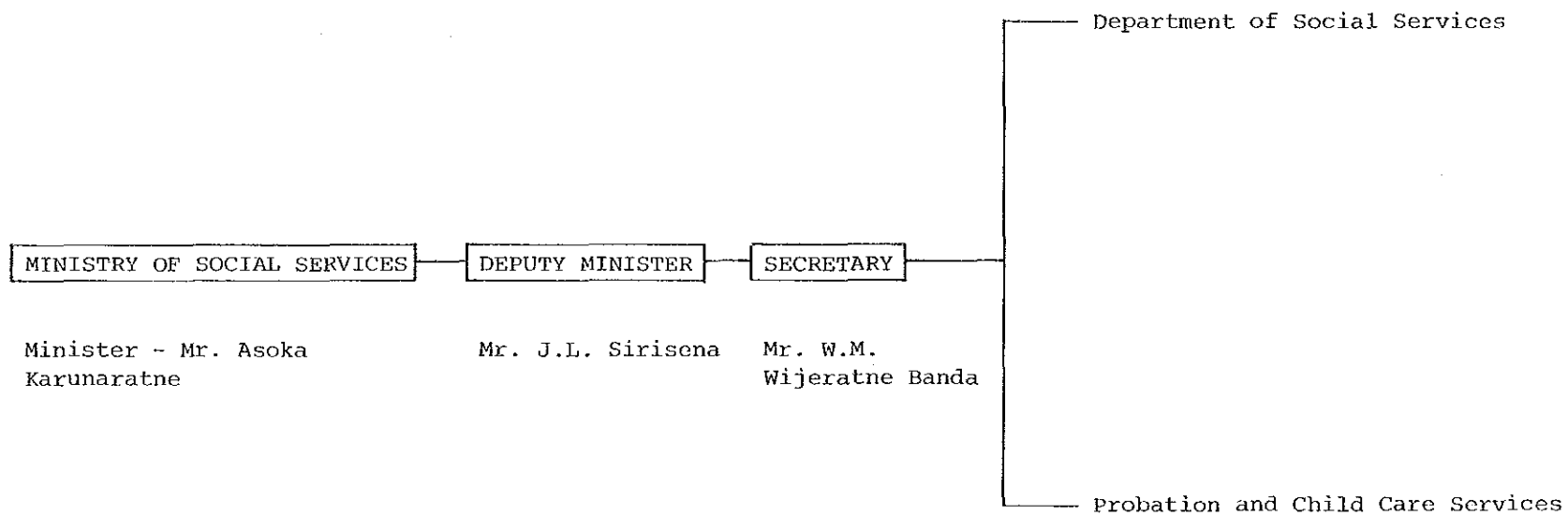

スリ・ランカ

社  
会  
福  
祉  
省

国 務 省 組 織 図

ス  
リ  
・  
ラ  
ン  
カ

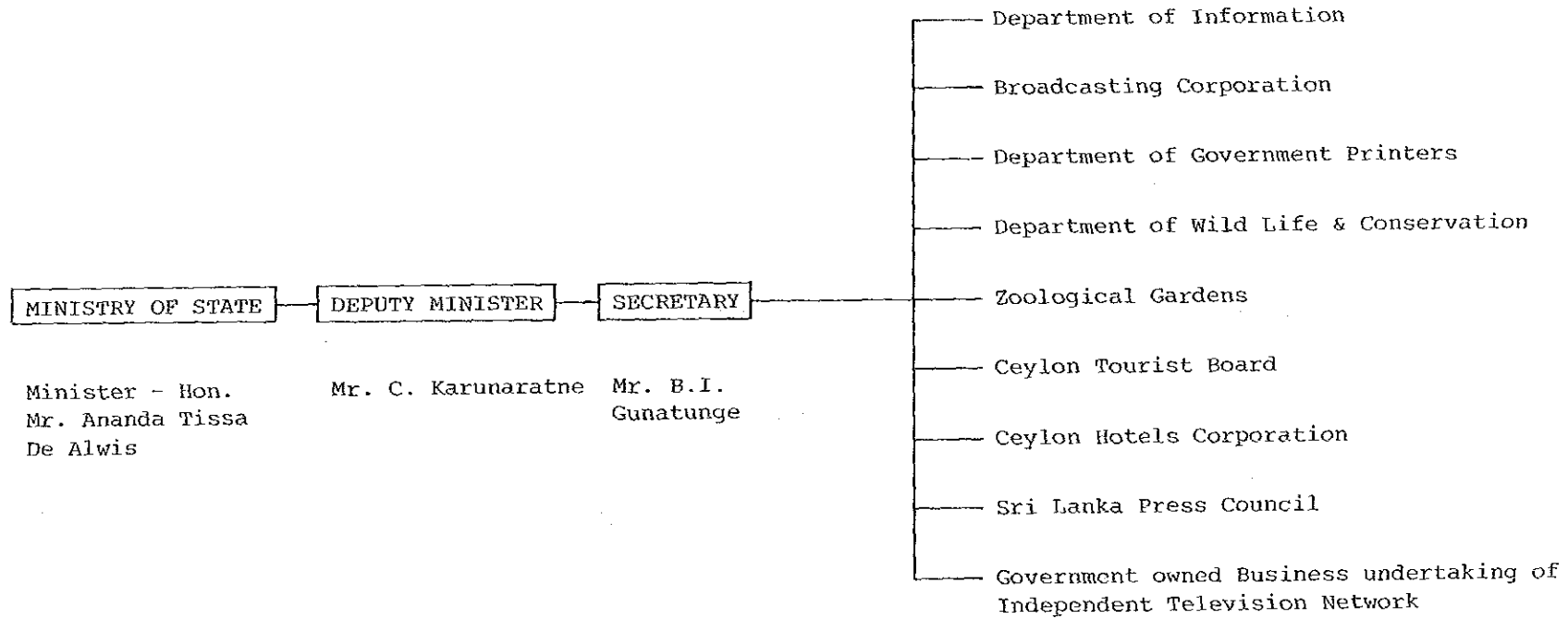

国  
務  
省

国家プランテーション省組織図

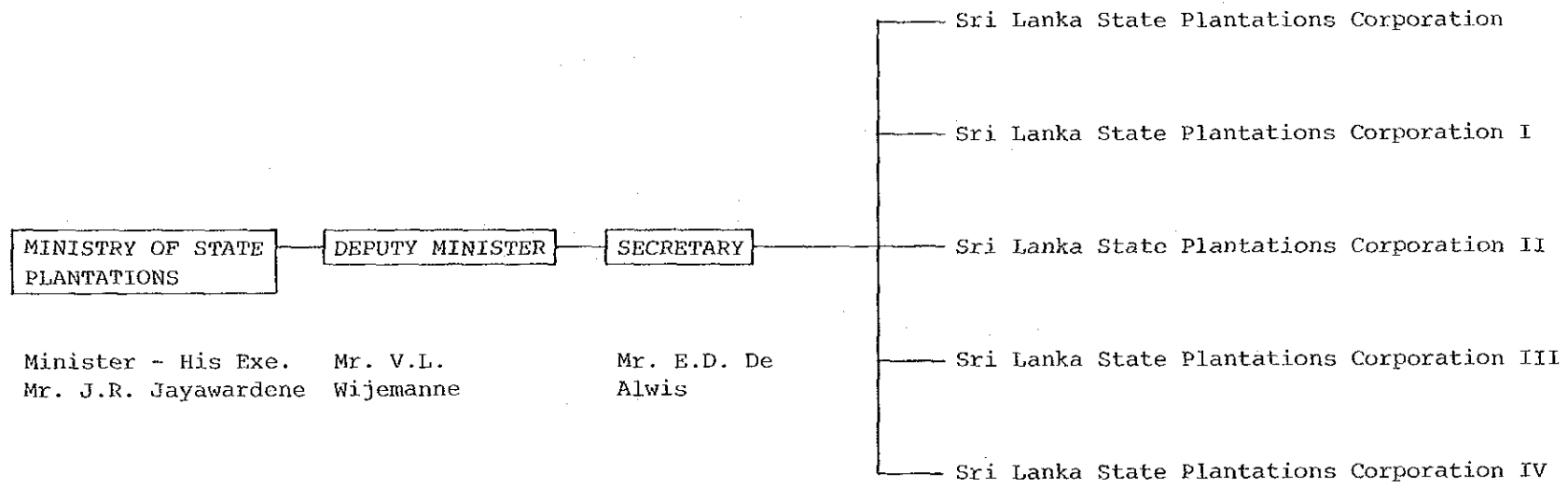

スリ・ランカ

国家プランテーション省

織 維 産 業 省 組 織 図

ス  
リ  
・  
ラ  
ン  
カ

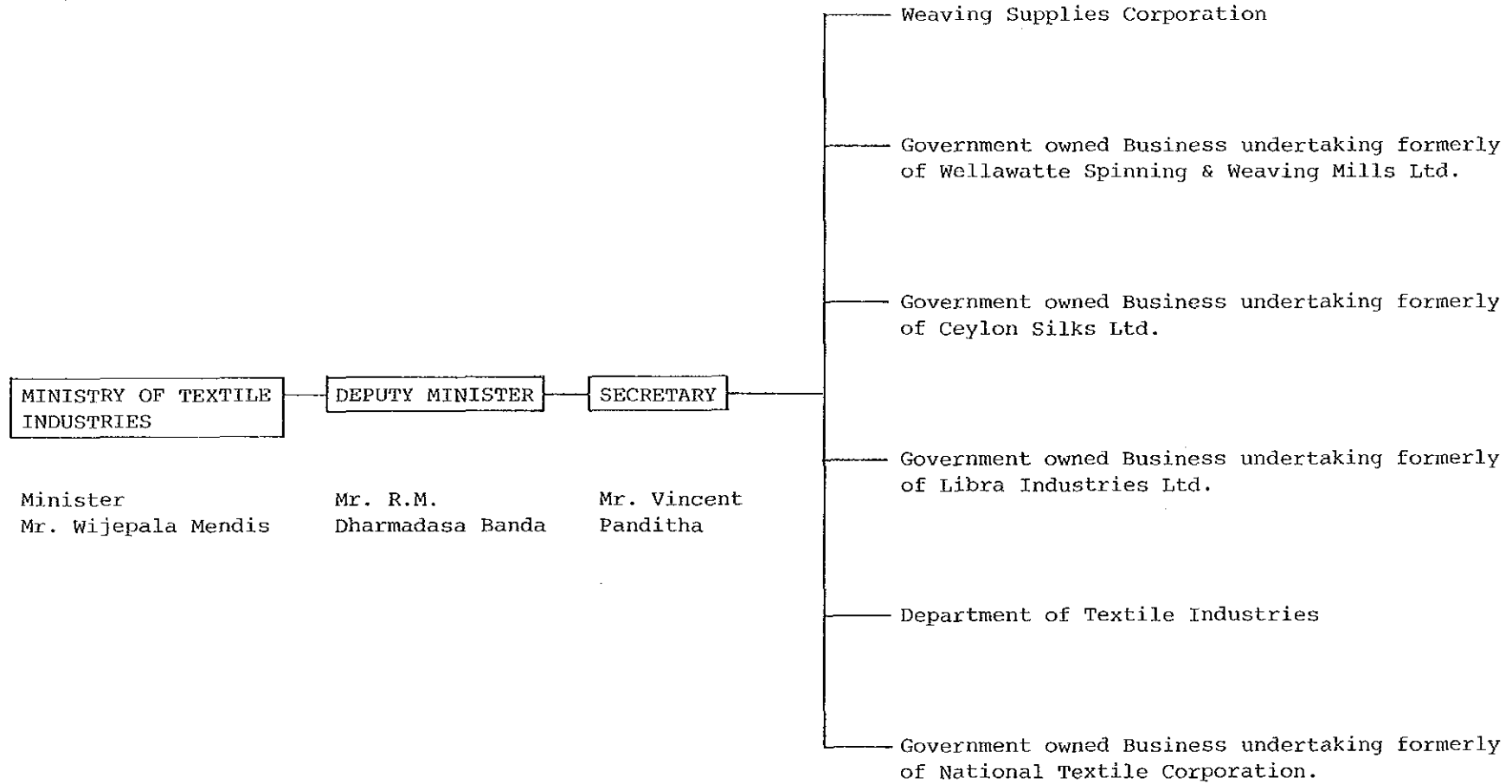

織  
維  
産  
業  
省

貿易・海運省組織図

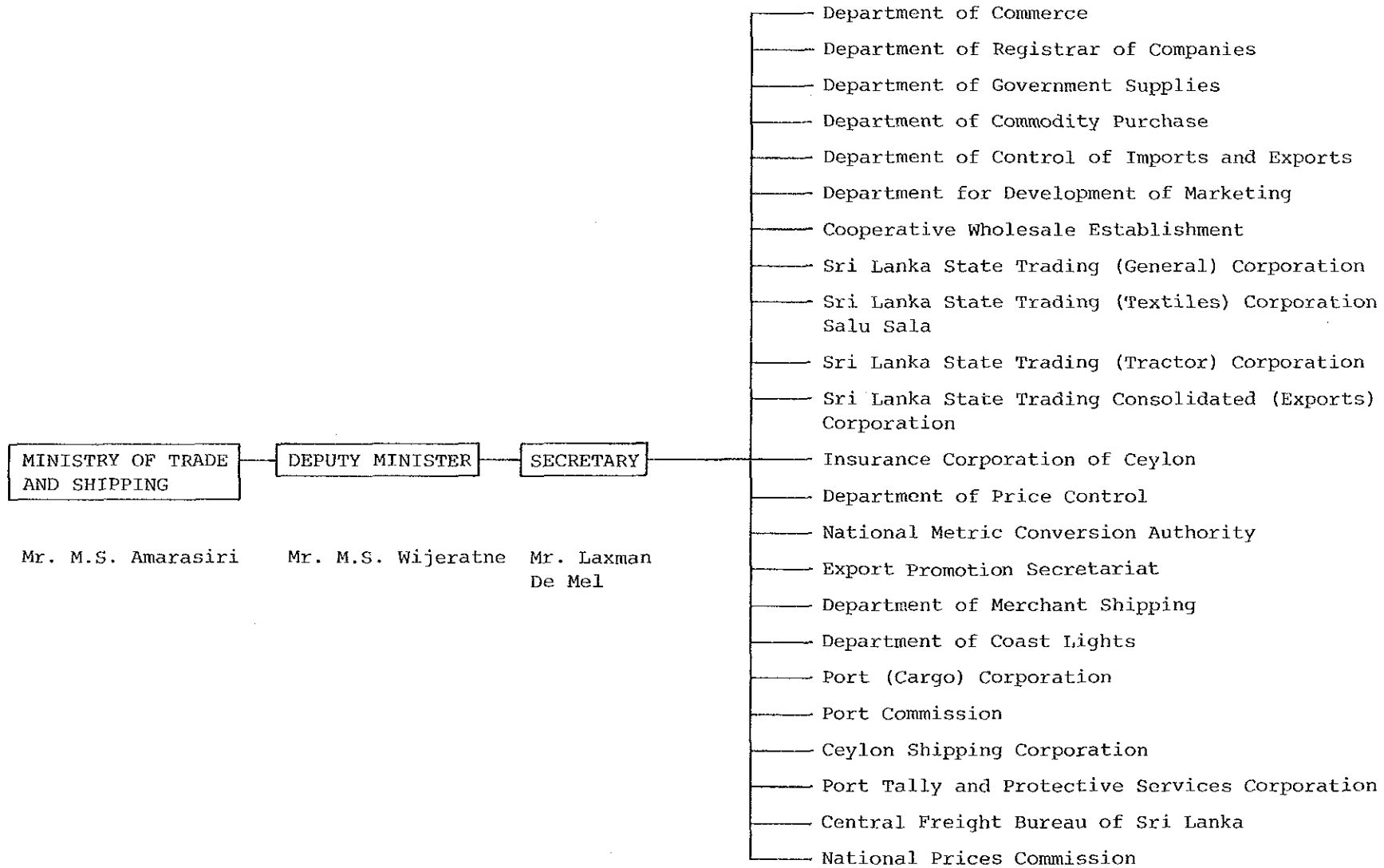

スリ・ランカ

貿易・海運省

運輸省組織図

スリ・ランカ

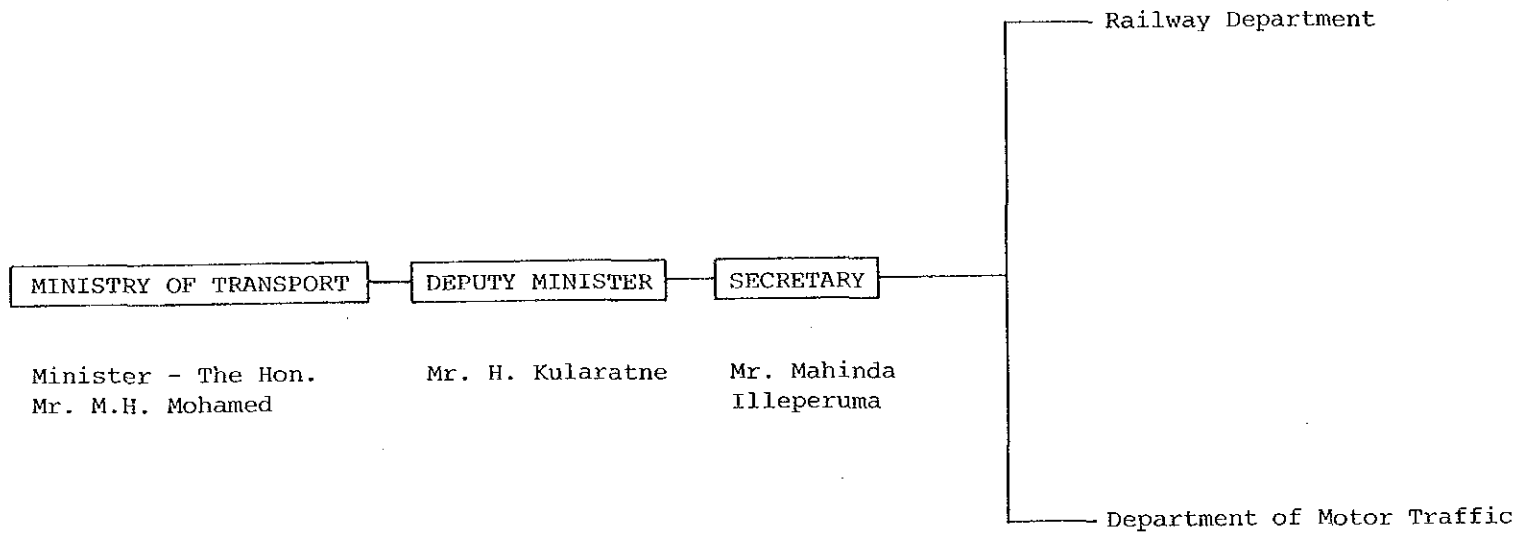

運  
輸  
省



青年・雇用省組織図

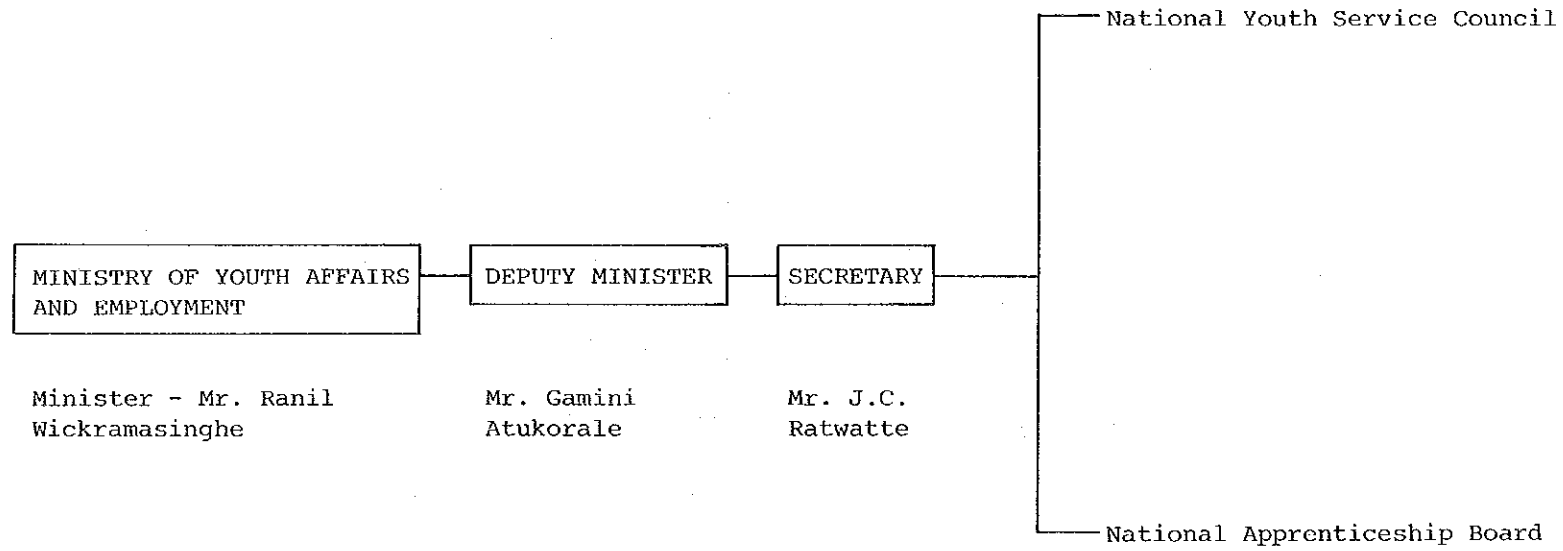

スリ・ランカ

青年・雇用省

運輸委員会省組織図

スリ・ランカ

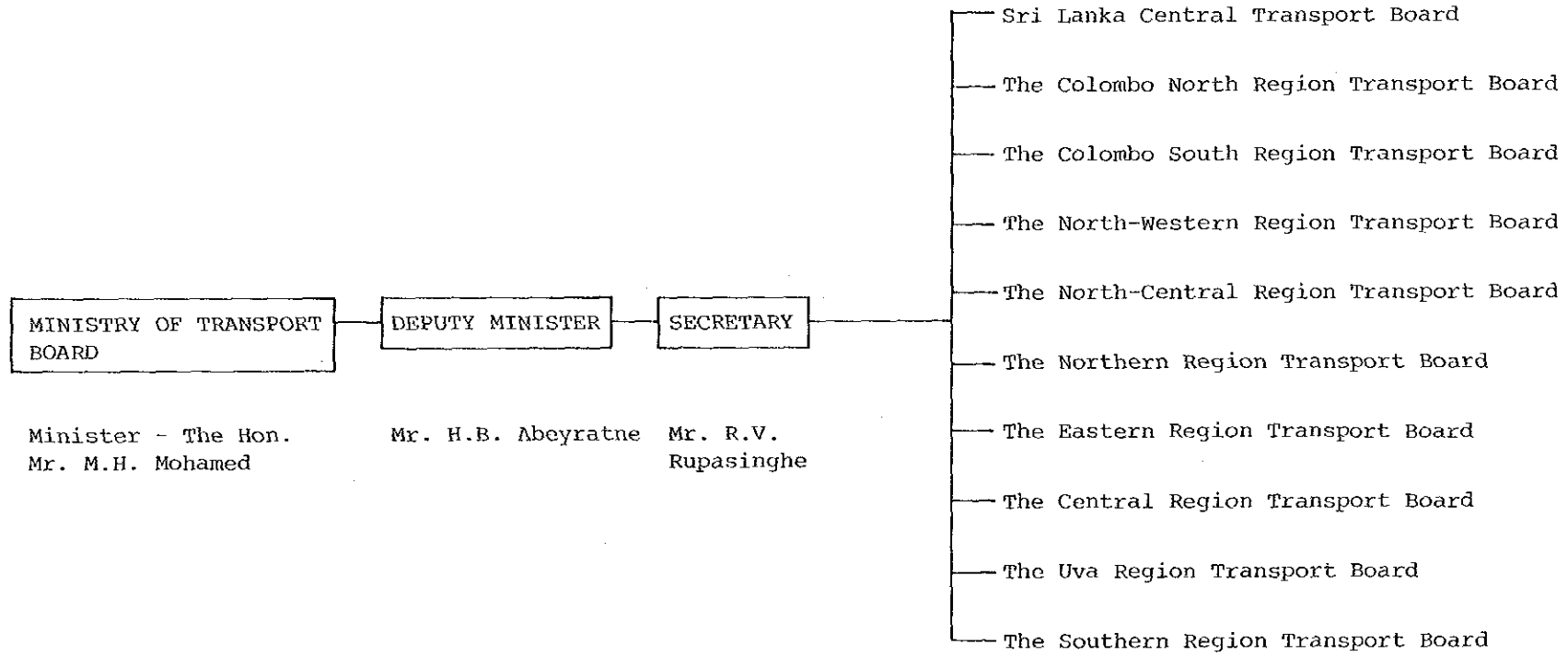

運輸委員会省

私バス輸送省組織図

スリ・ランカ

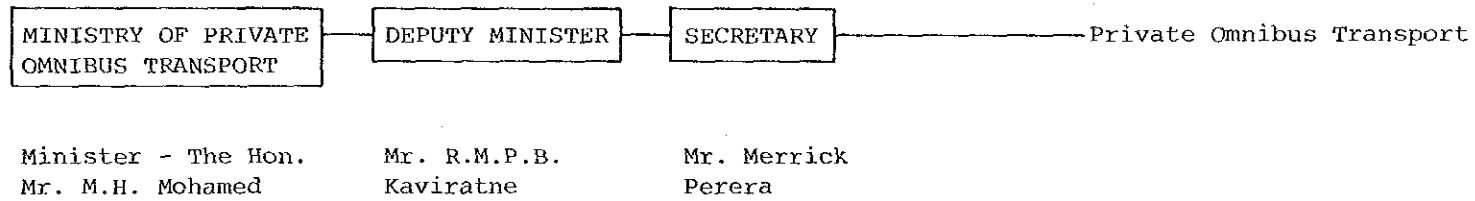

私  
ハ  
ス  
輸  
送  
省

国家安全保障省組織図

スリ・ランカ

MINISTRY OF NATIONAL SECURITY

National Security

Minister - Hon.  
Mr. Lalith Athulathmudali

国家安全保障省

教育サービス省組織図

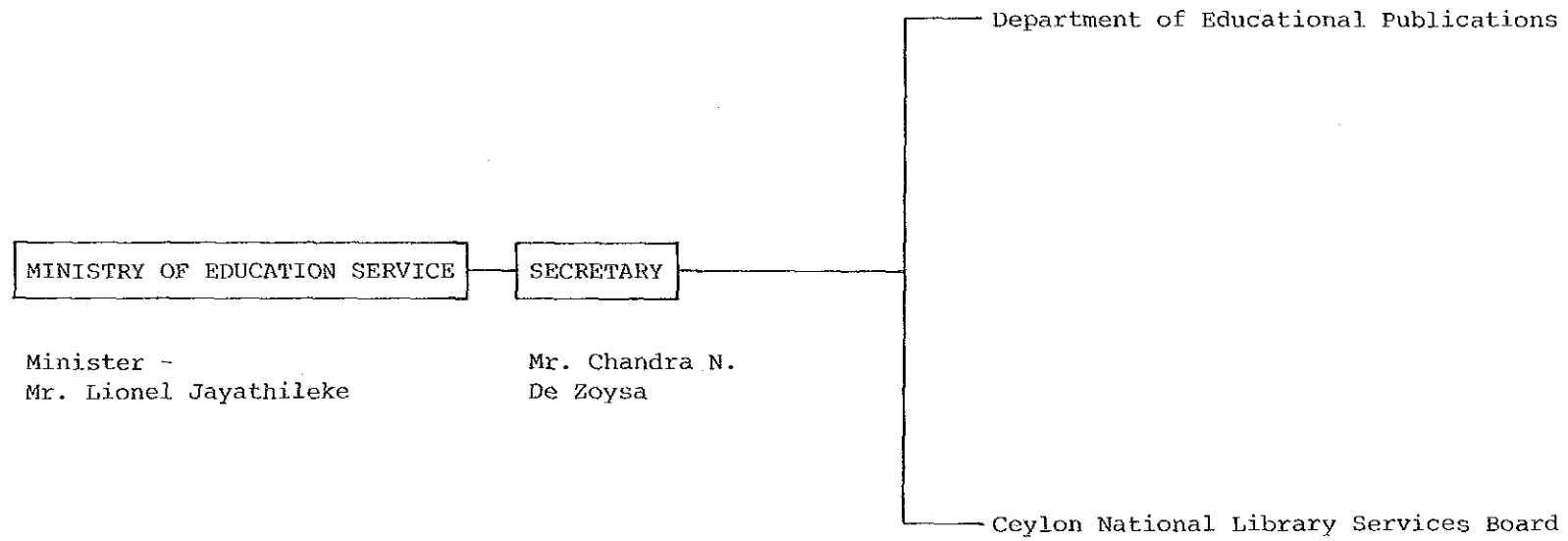

スリ・ランカ

教育サービス省

ココナツ産業省組織図

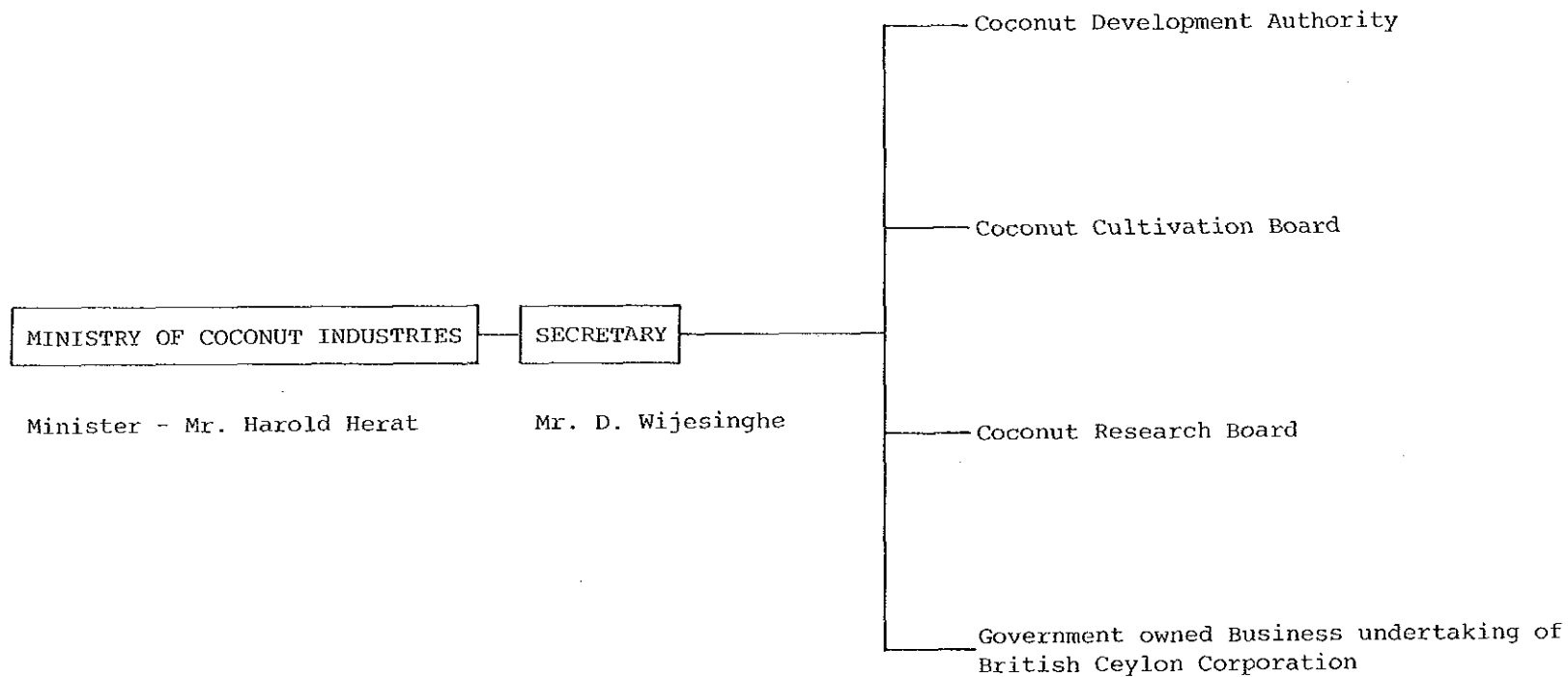

婦人問題・病院省

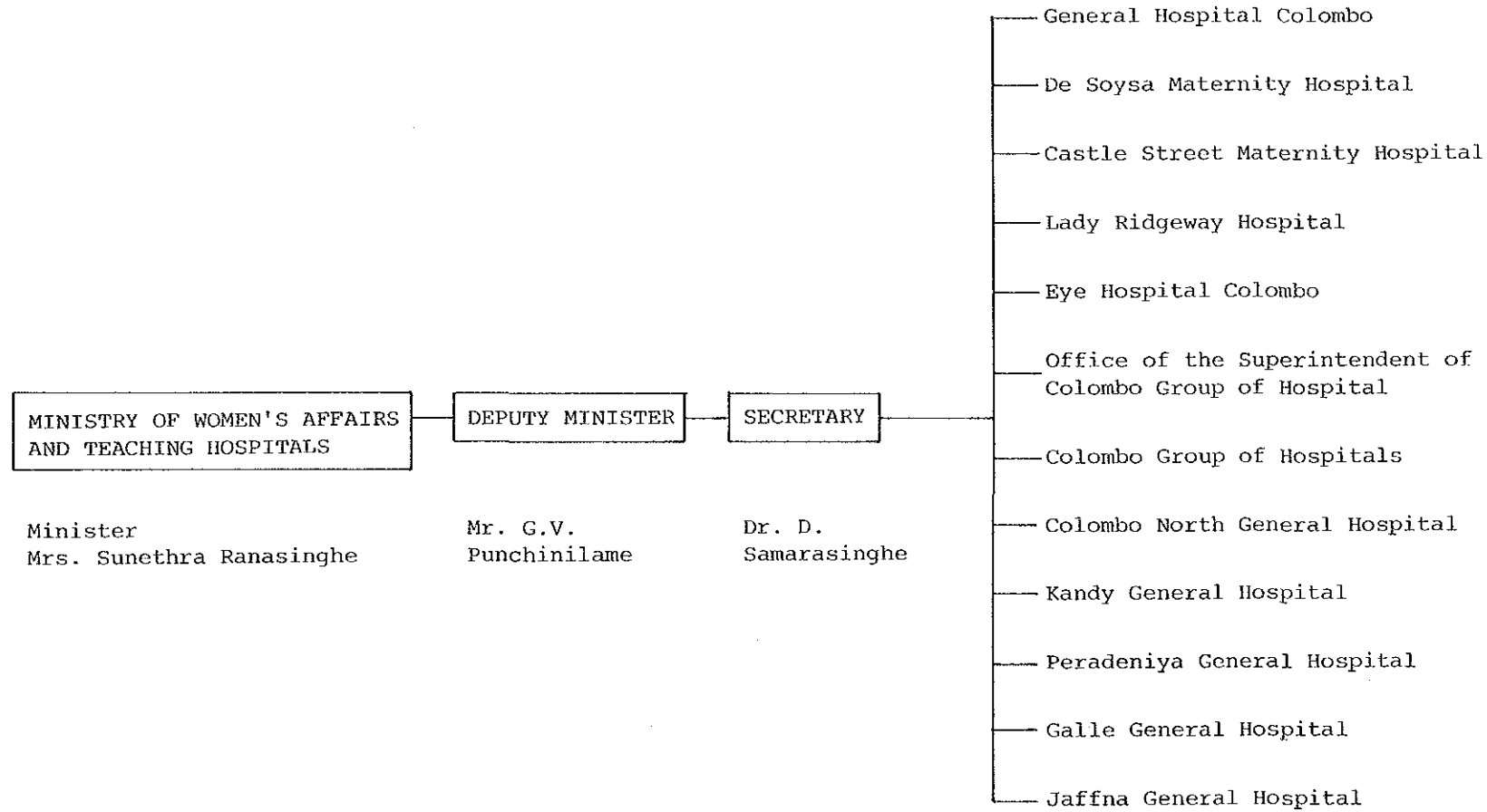

スリ・ランカ

婦人問題・病院省

夕 イ 国  
 国家行政組織図  
 ( 60年 2月現在)

国 会  
 NATIONAL ASSEMBLY

首 相  
 PRIME MINISTER AND  
 COUNCIL OF MINISTERS

最 高 裁 判 所  
 SUPREME COURT

総 理 府  
 OFFICE OF THE PRIME MINISTER

基礎指標

首都	バンコック	GDP	36,790百万ドル (1982年)
面積	514,000km <sup>2</sup>	人口 GNP	7.90ドル (1982年)
人口	48.5百万人 (1982年)	通貨 単位	バツ

出 所：世界開発報告1984

国 防 省 \*  
 MINISTRY OF DEFENCE

大 蔵 省 \*  
 MINISTRY OF FINANCE

外 務 省 \*  
 MINISTRY OF FOREIGN AFFAIRS

農 業 ・ 協 力 組 合 省 \*  
 MINISTRY OF AGRICULTURE  
 AND COOPERATIVES

運 輸 通 信 省 \*  
 MINISTRY OF COMMUNICATIONS

商 業 省 \*  
 MINISTRY OF COMMERCE

内 務 省 \*  
 MINISTRY OF INTERIOR

法 務 省 \*  
 MINISTRY OF JUSTICE

科学・技術・エネルギー省 \*  
 MINISTRY OF SCIENCE  
 TECHNOLOGY AND ENERGY

教 育 部 \*  
 MINISTRY OF EDUCATION

工 業 省 \*  
 MINISTRY OF INDUSTRY

保 健 省 \*  
 MINISTRY OF PUBLIC HEALTH

大 学 省 \*  
 OFFICE OF UNIVERSITY AFFAIRS

夕  
イ

国家行政組織図



タイ国政府行政組織図

THE ORGANIZATIONS OF THE GOVERNMENT OF THAILAND

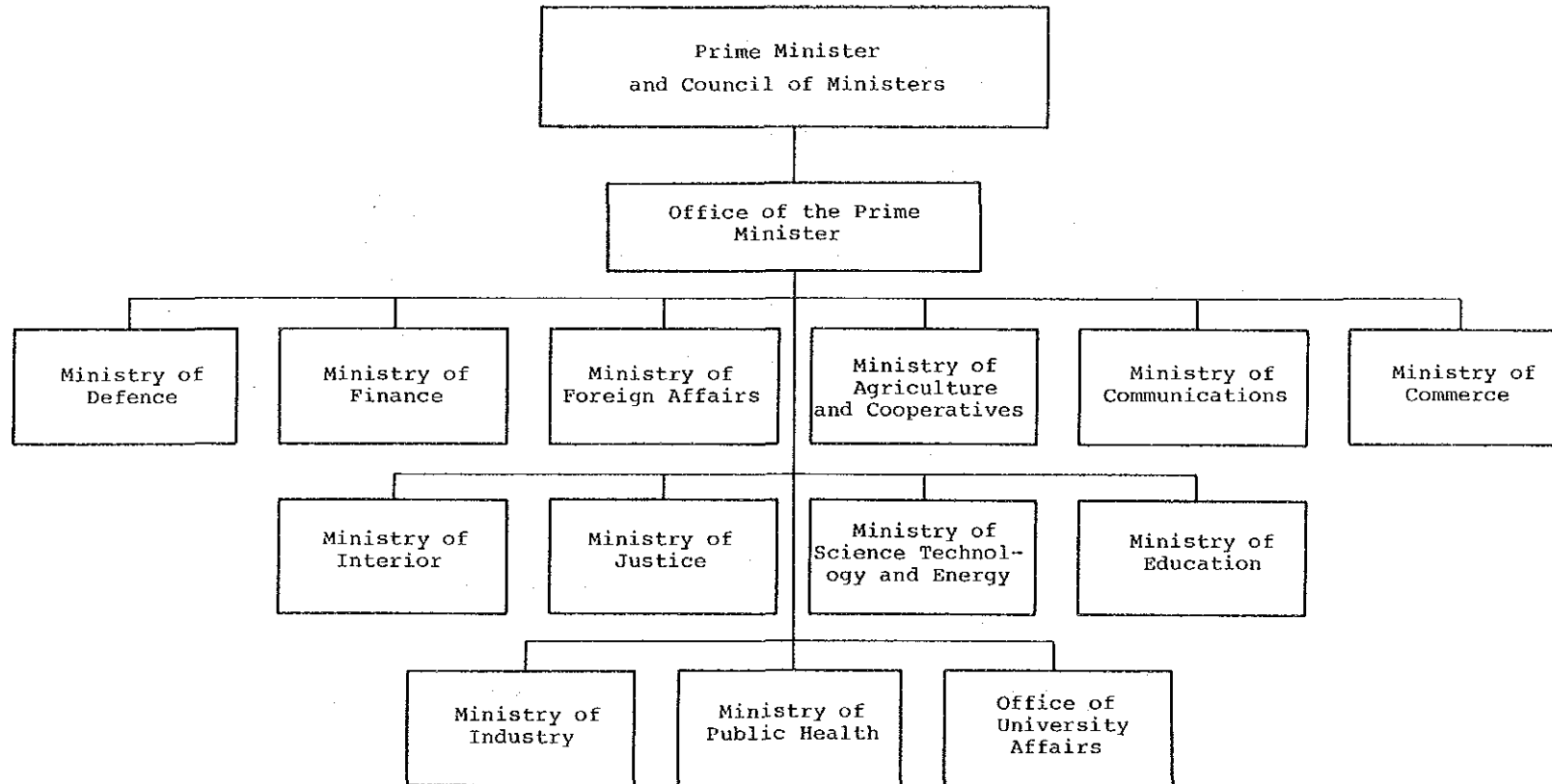

タ  
イ

行  
政  
組  
織

総理府組織図（全体図）

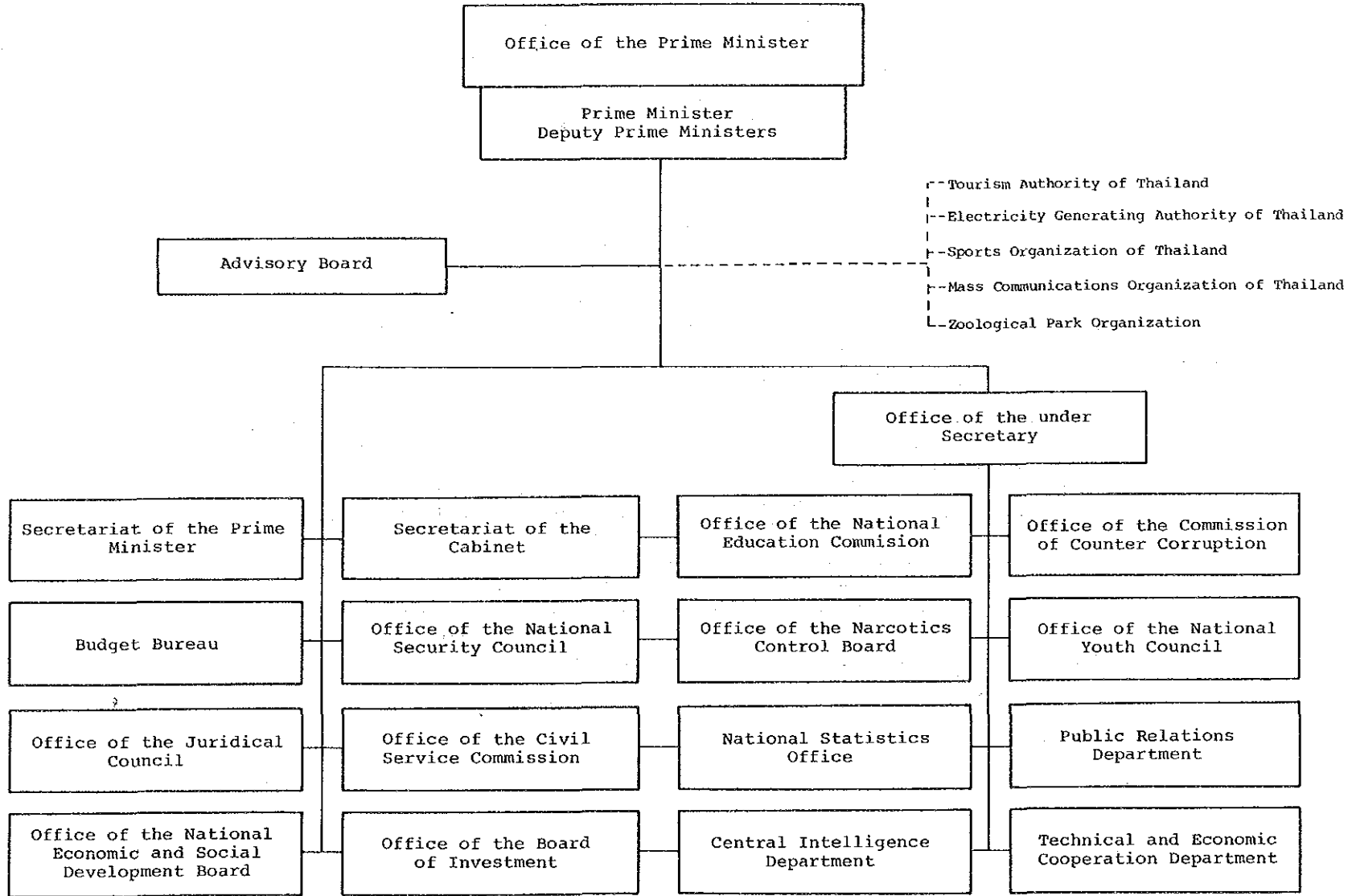

総理府組織図 (詳細図 a) (1)

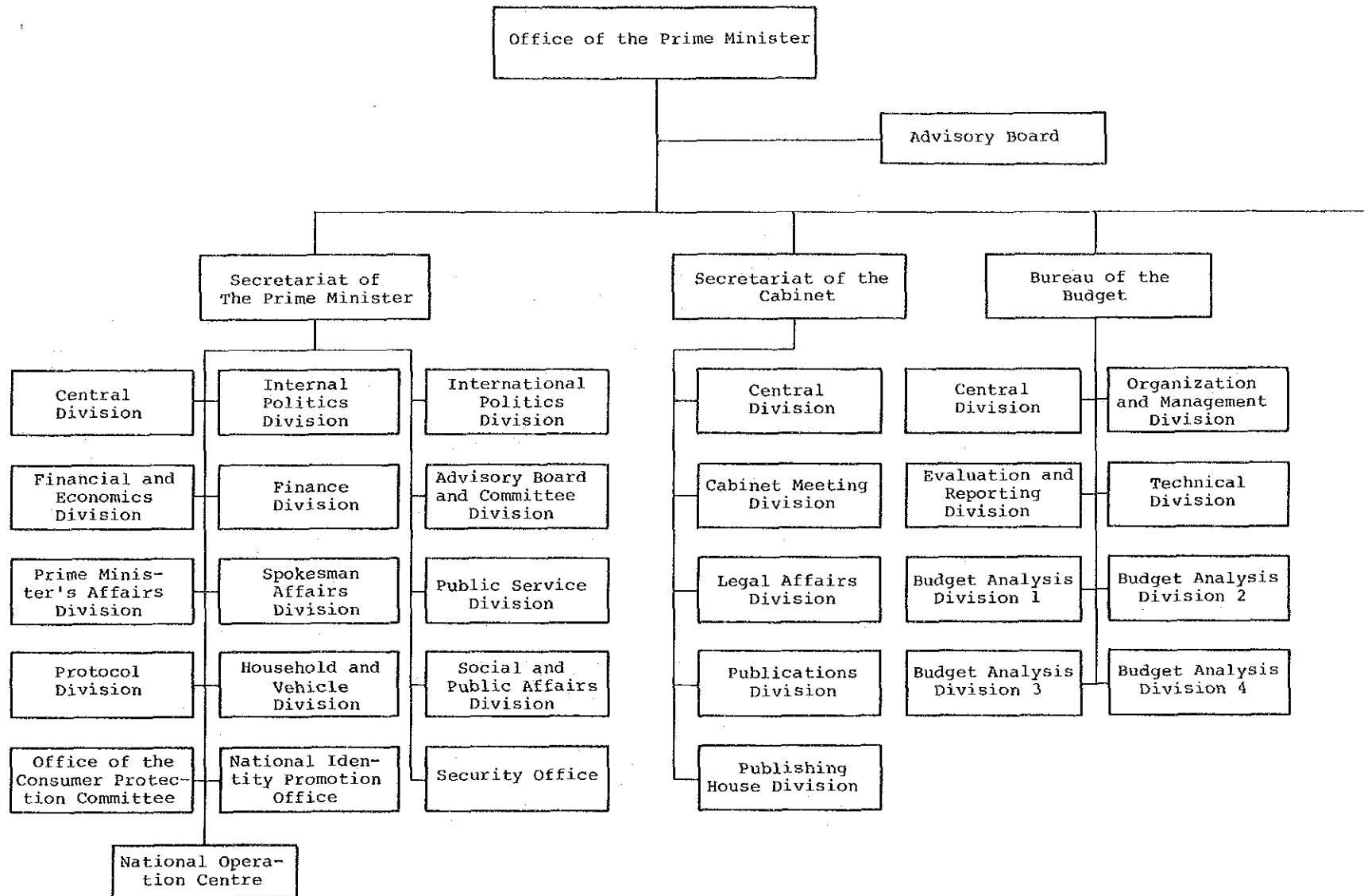

夕  
1

総理府 (詳細図 a) (1)

総理府組織図（詳細図 a）(2)

夕  
1

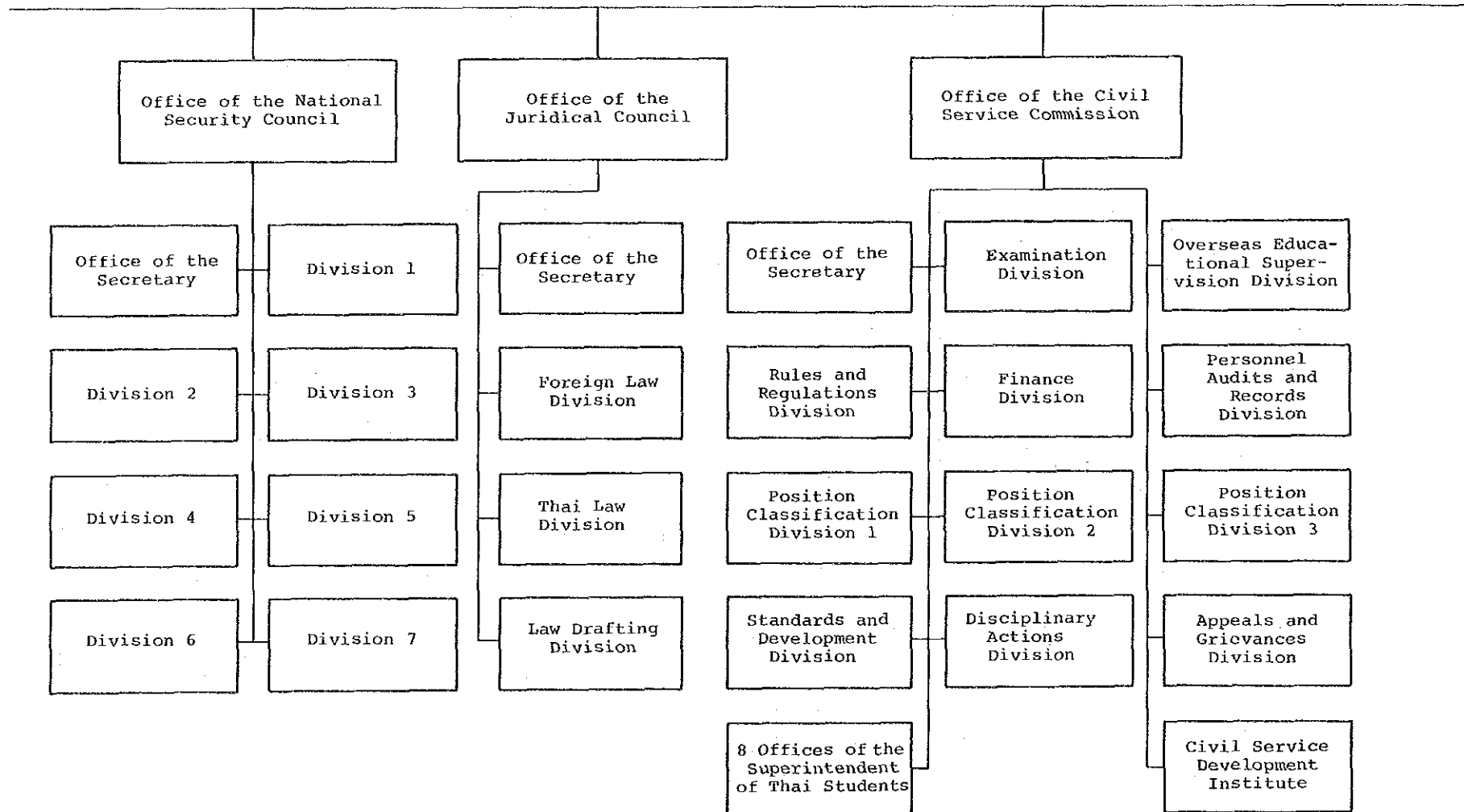

総理府（詳細図 a）  
(2)

総理府組織図（詳細図a）(3)

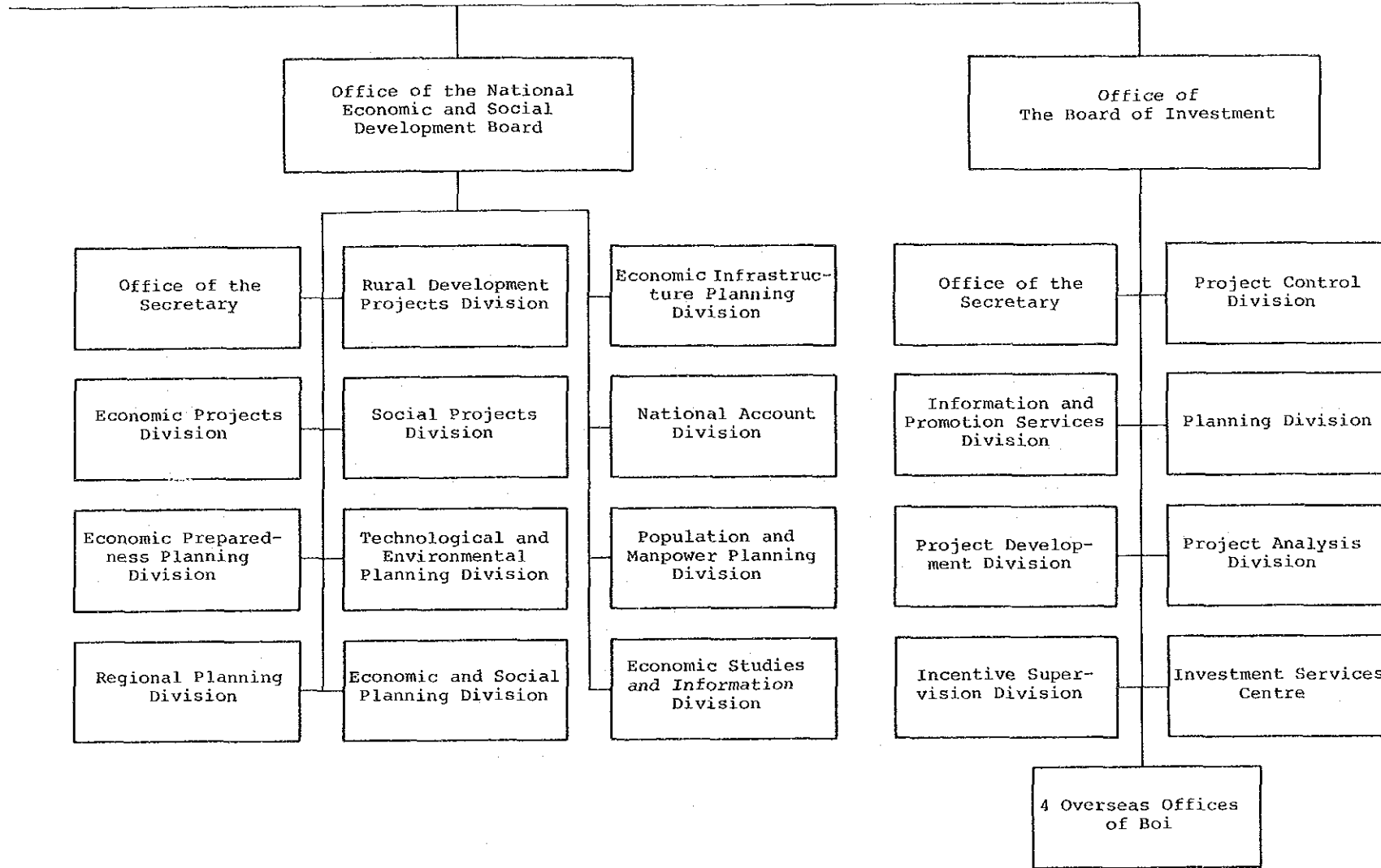

タ  
イ

総理府（詳細図a）  
(3)

総理府組織図（詳細図b）(1)

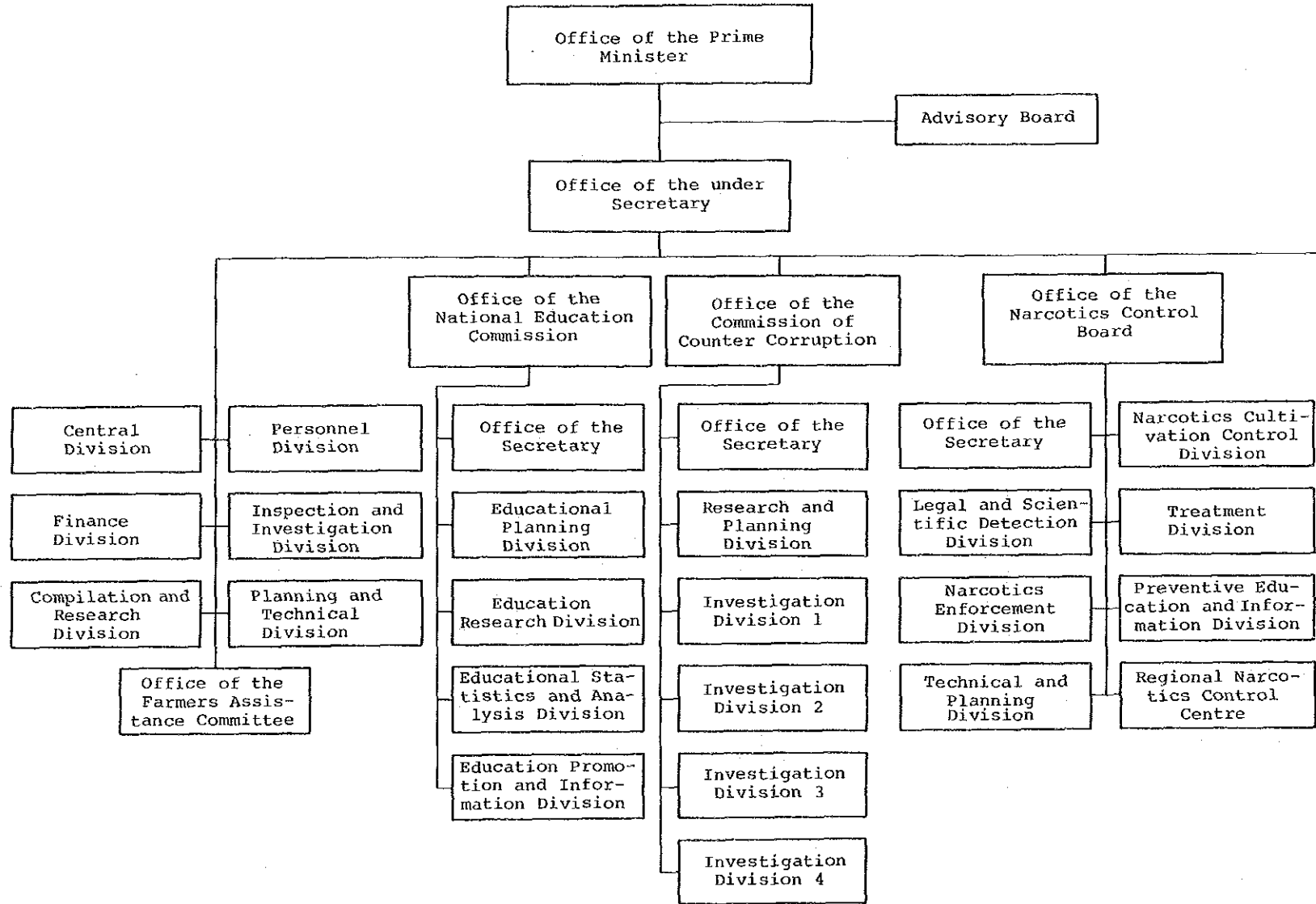

総理府組織図 (詳細図 b) (2)

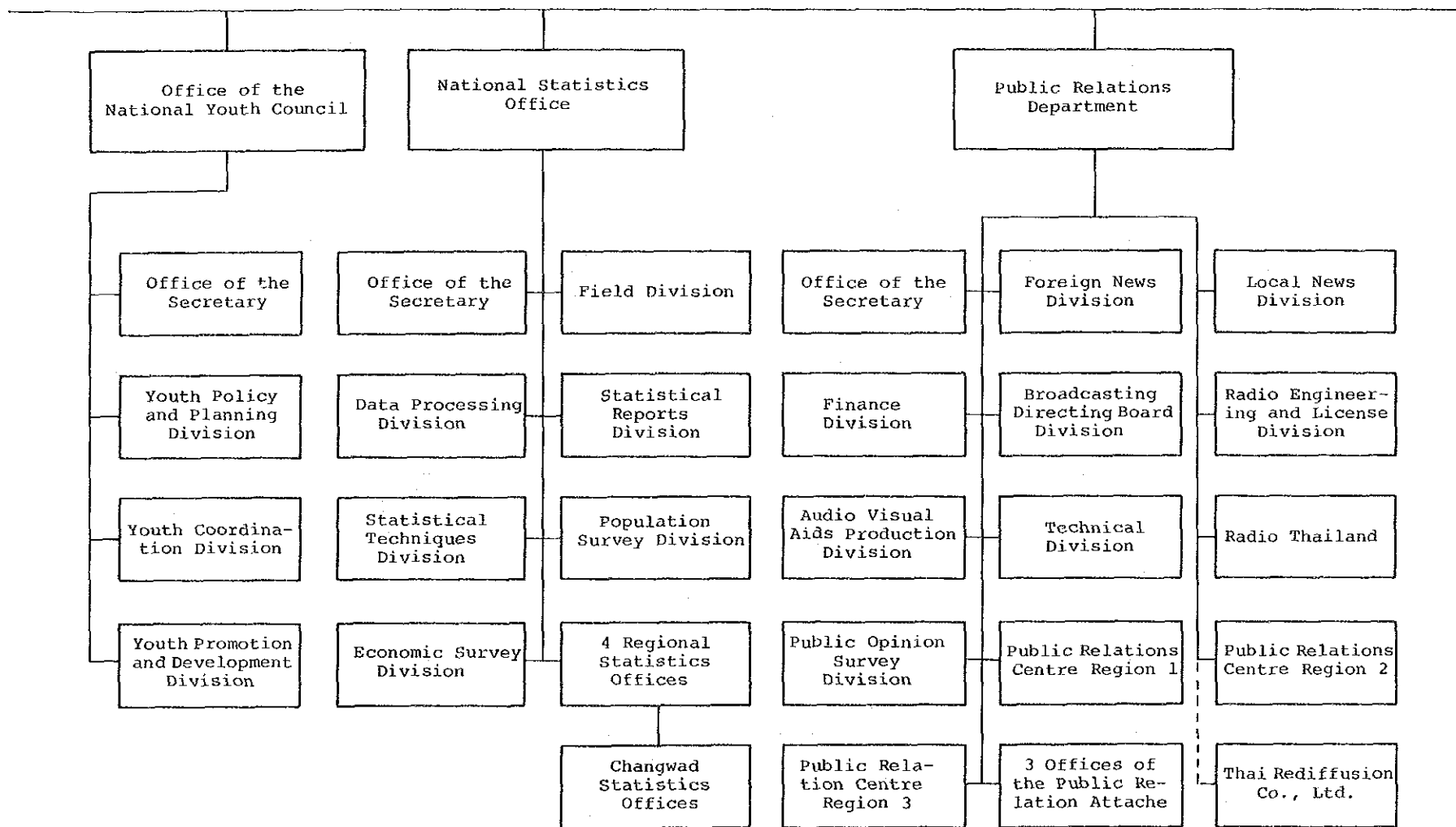

夕  
イ

総理府 (詳細図 b) (2)

総理府組織図（詳細図b）(3)

夕  
イ

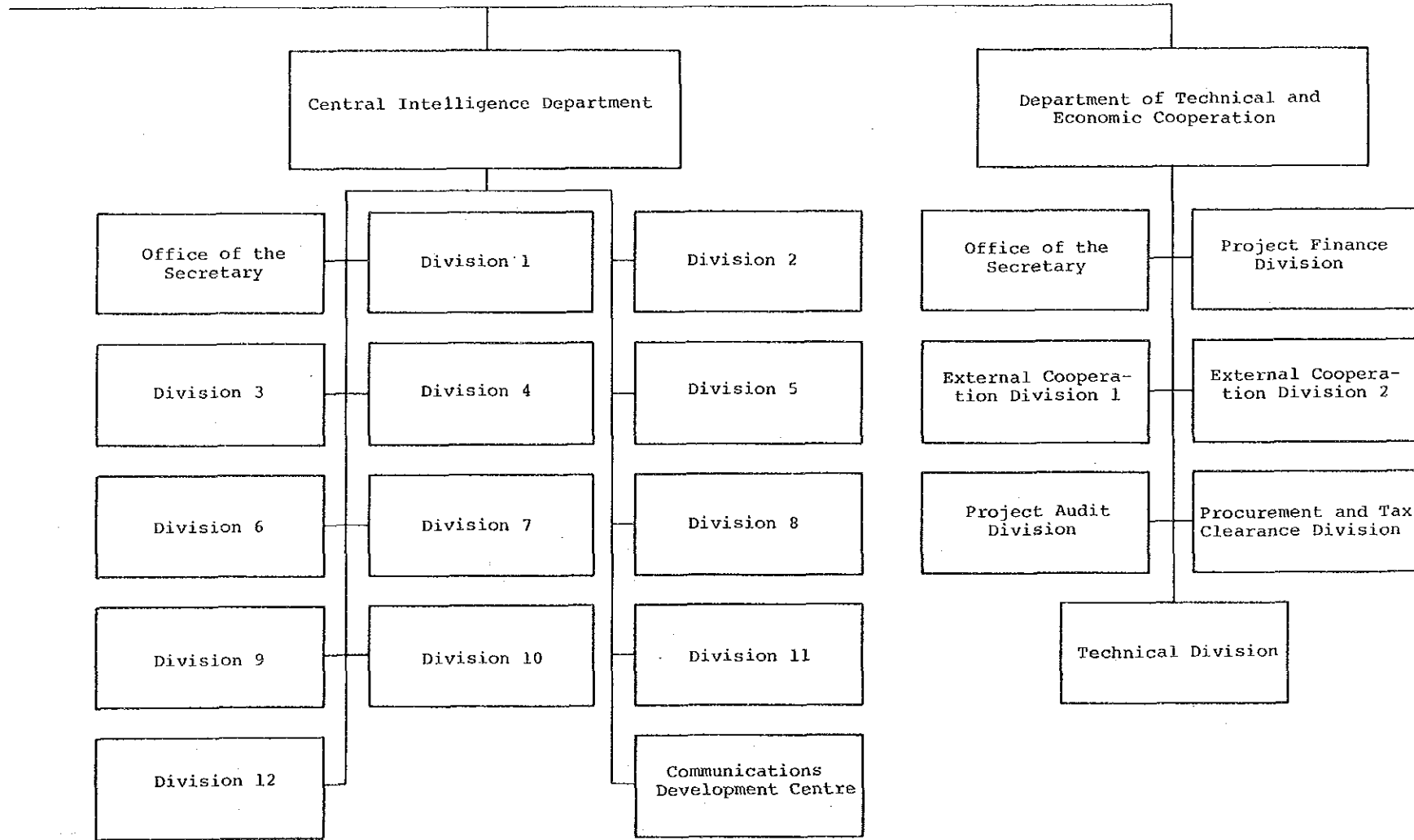

総理府（詳細図b）  
(3)



国防省組織図

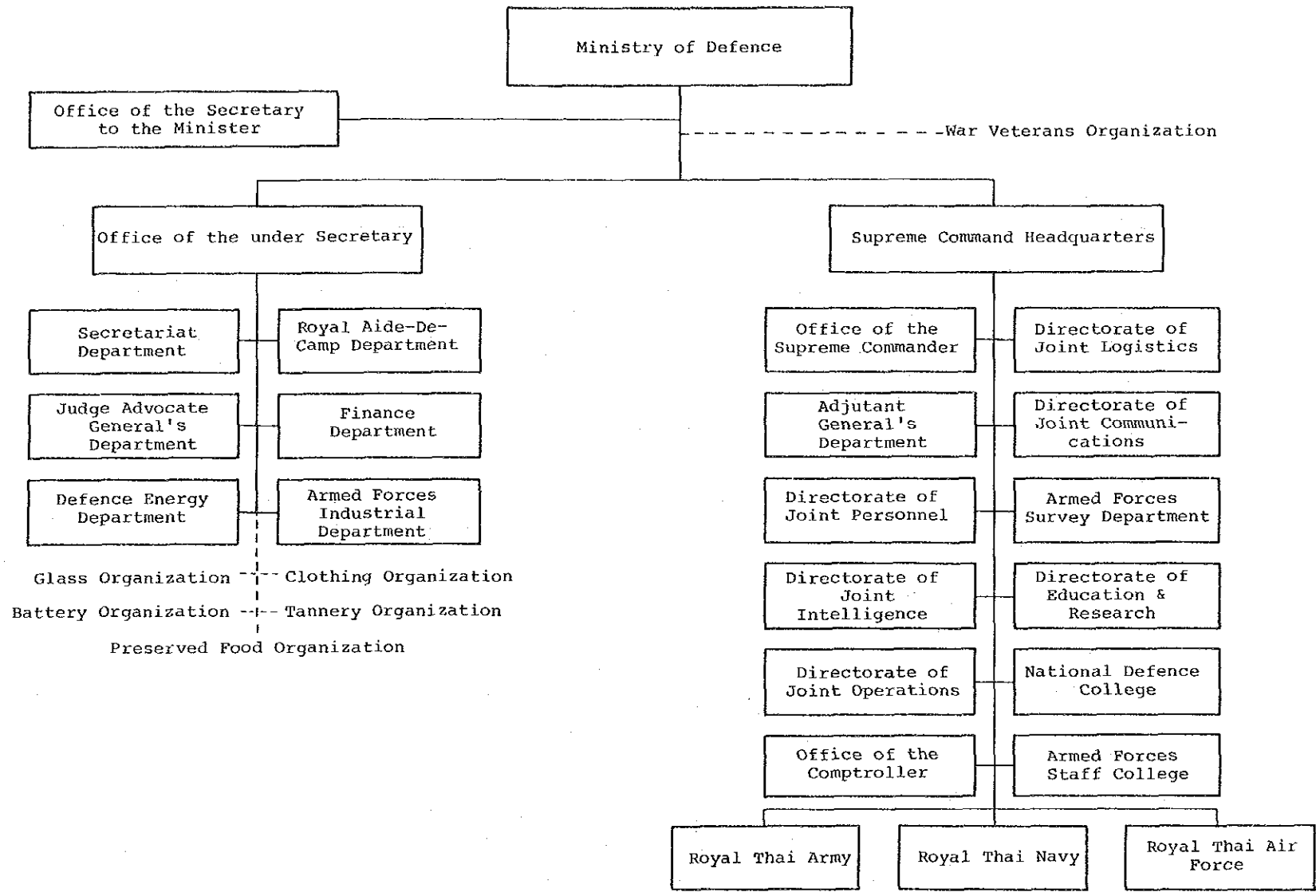

タ  
イ

国  
防  
省

タイ陸軍組織図

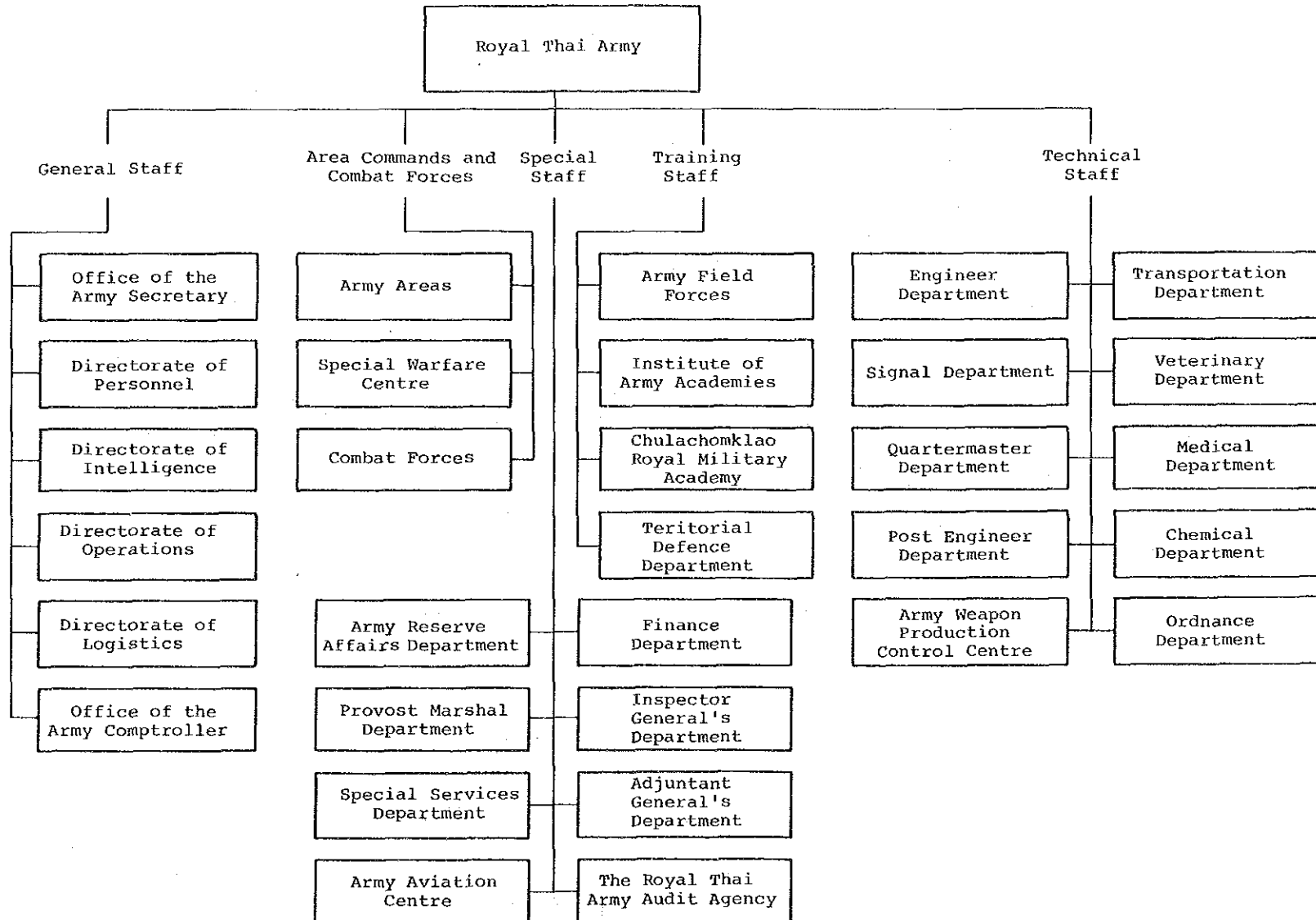

タイ海軍組織図

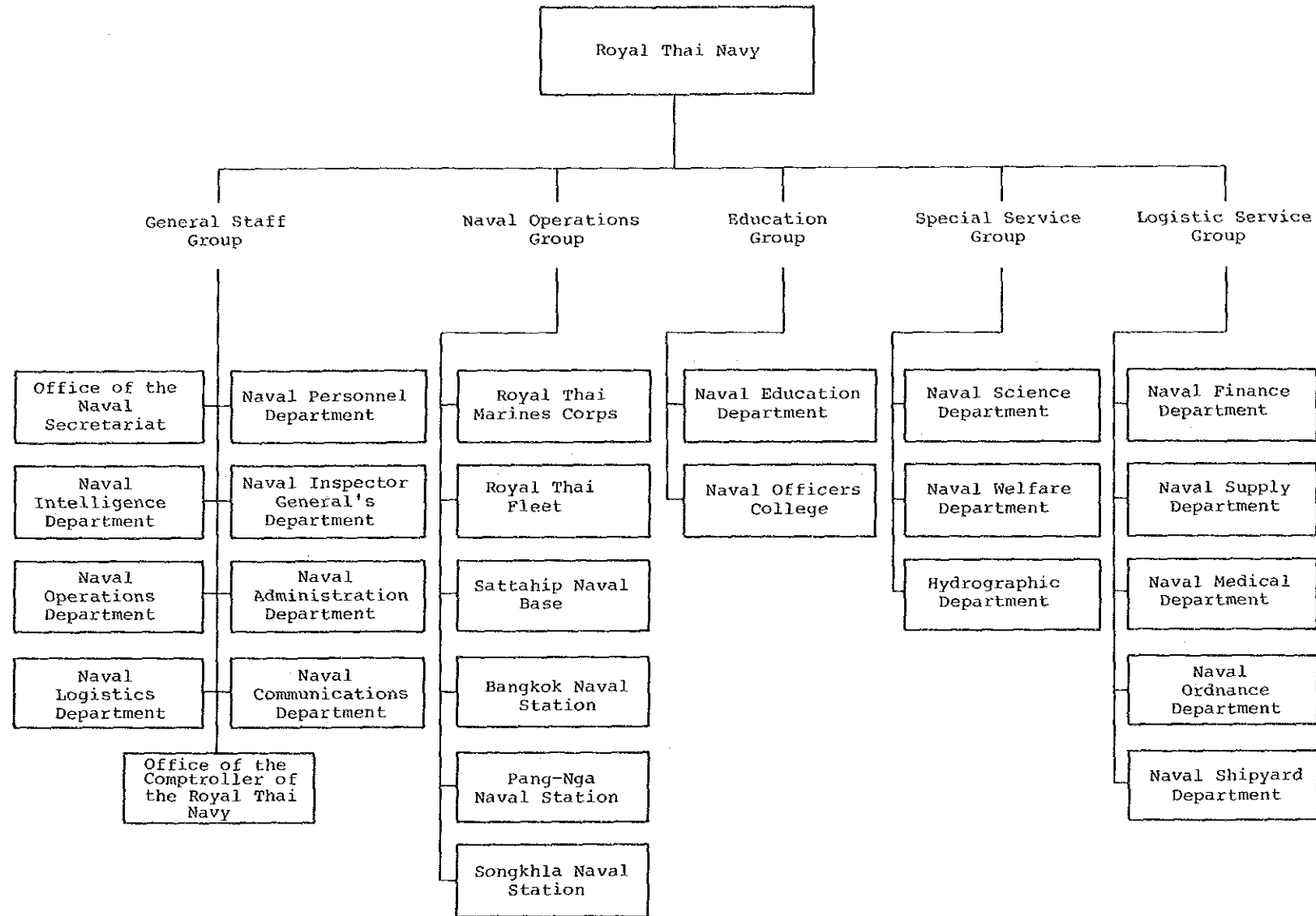

タ  
イ

タ  
イ  
海  
軍

タイ空軍組織図

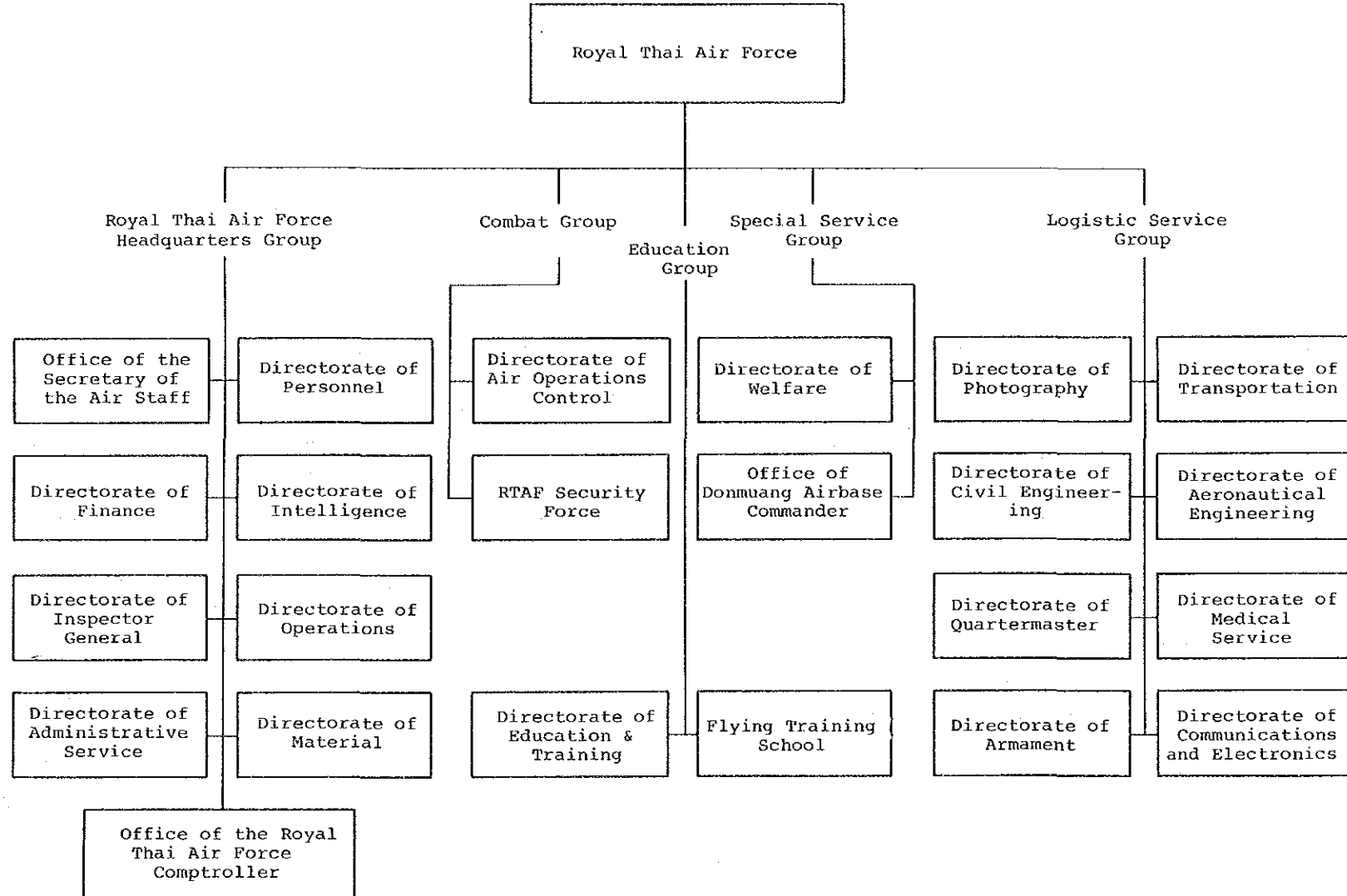

タ  
イ

タ  
イ  
空  
軍

大 蔵 省 組 織 図 (1)

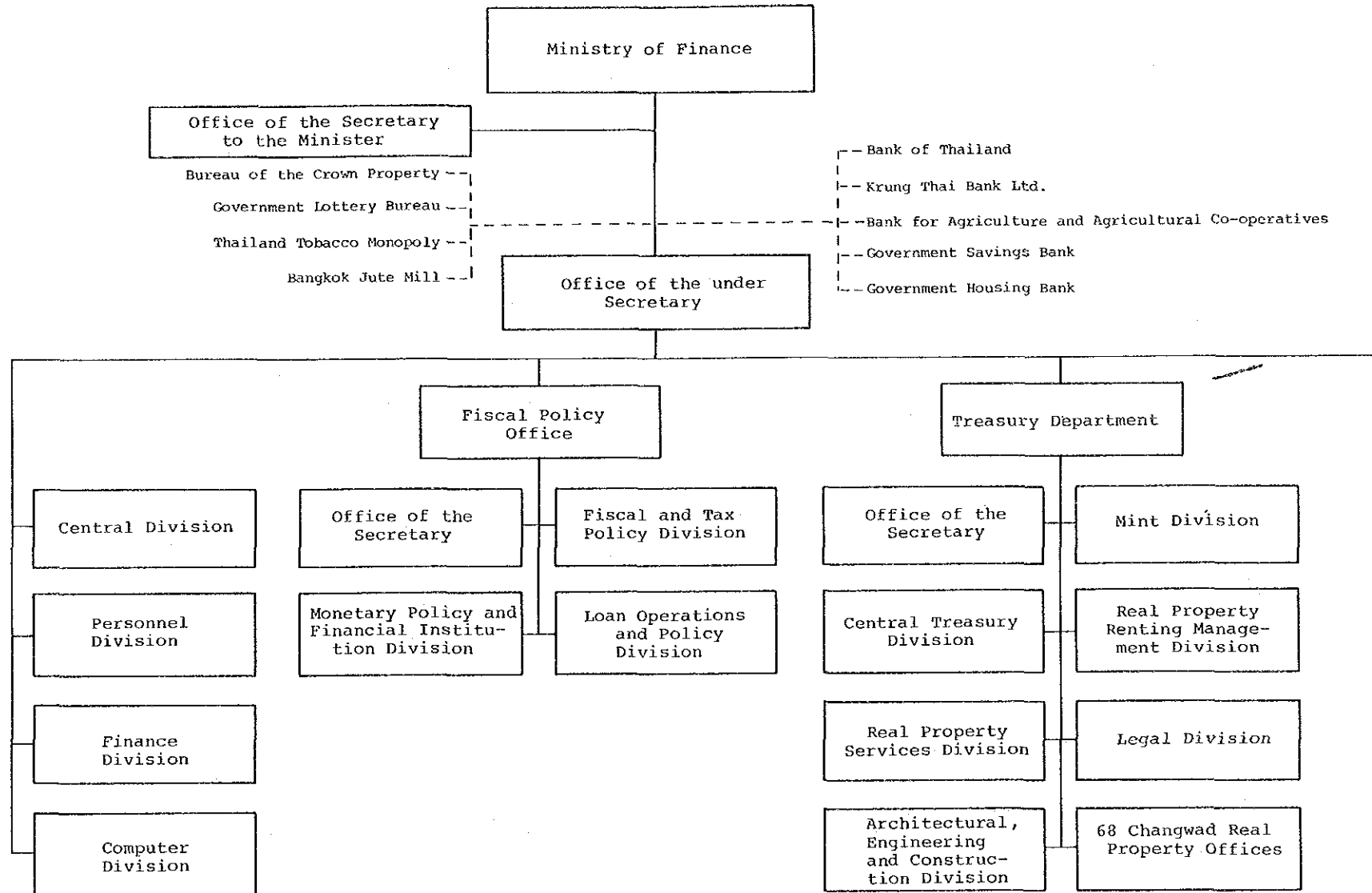

タ  
イ

大  
蔵  
省  
(1)

大 蔵 省 組 織 図 (2)

夕  
1

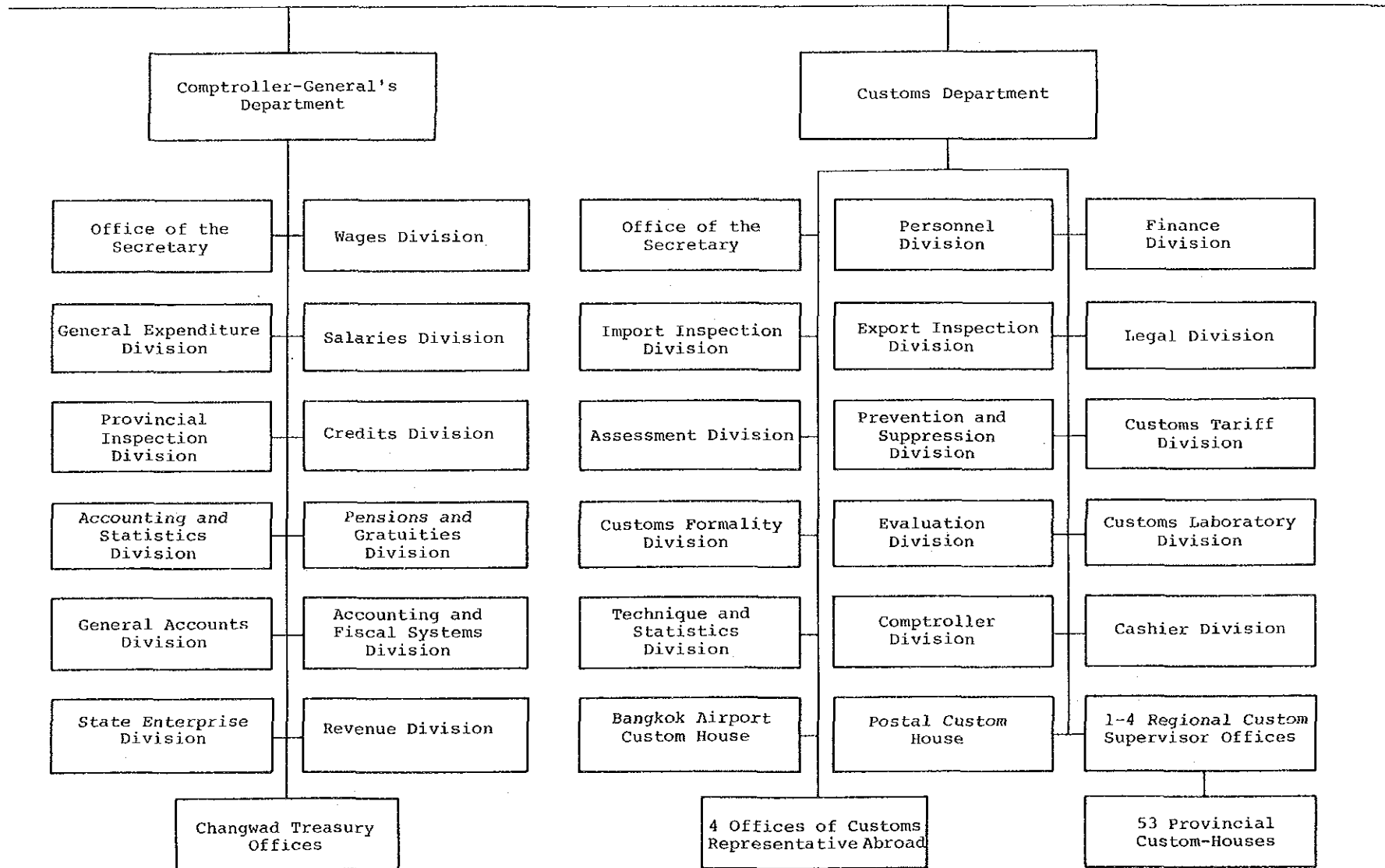

大  
蔵  
省  
(2)

大 蔵 省 組 織 図 (3)

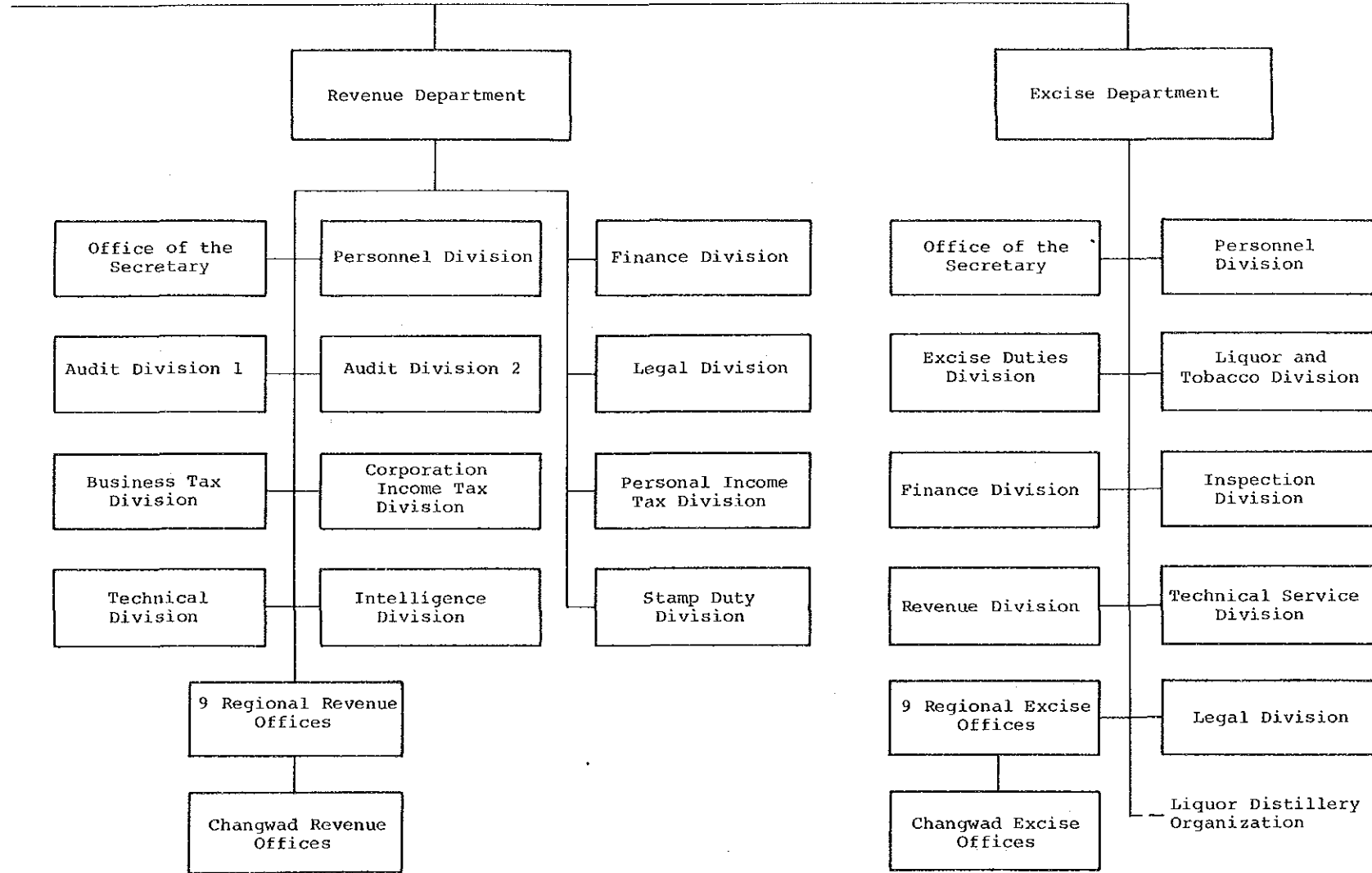

夕  
イ

大  
蔵  
省  
(3)

外務省組織図(1)

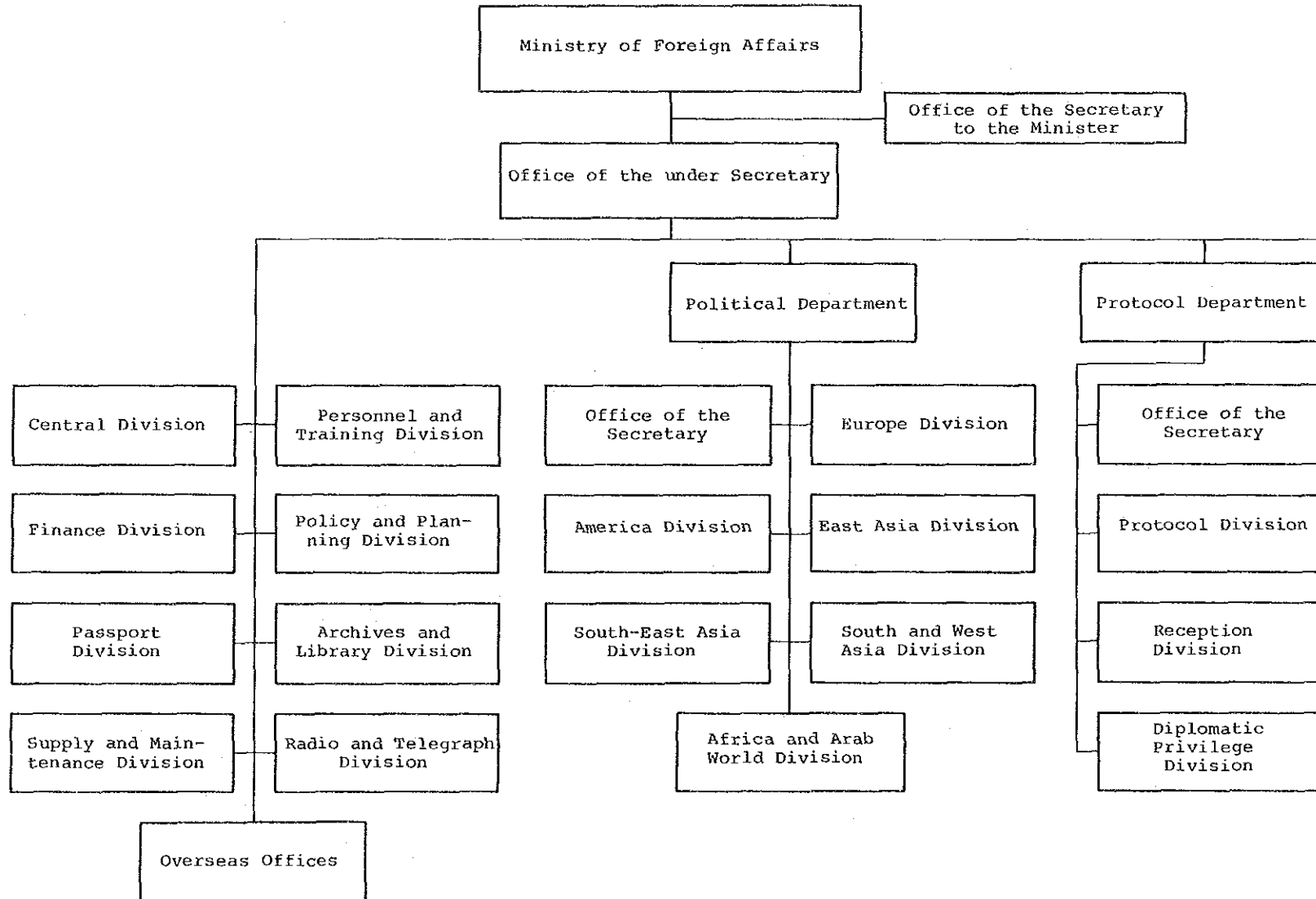

夕  
イ

外  
務  
省  
(1)



外務省組織図(2)

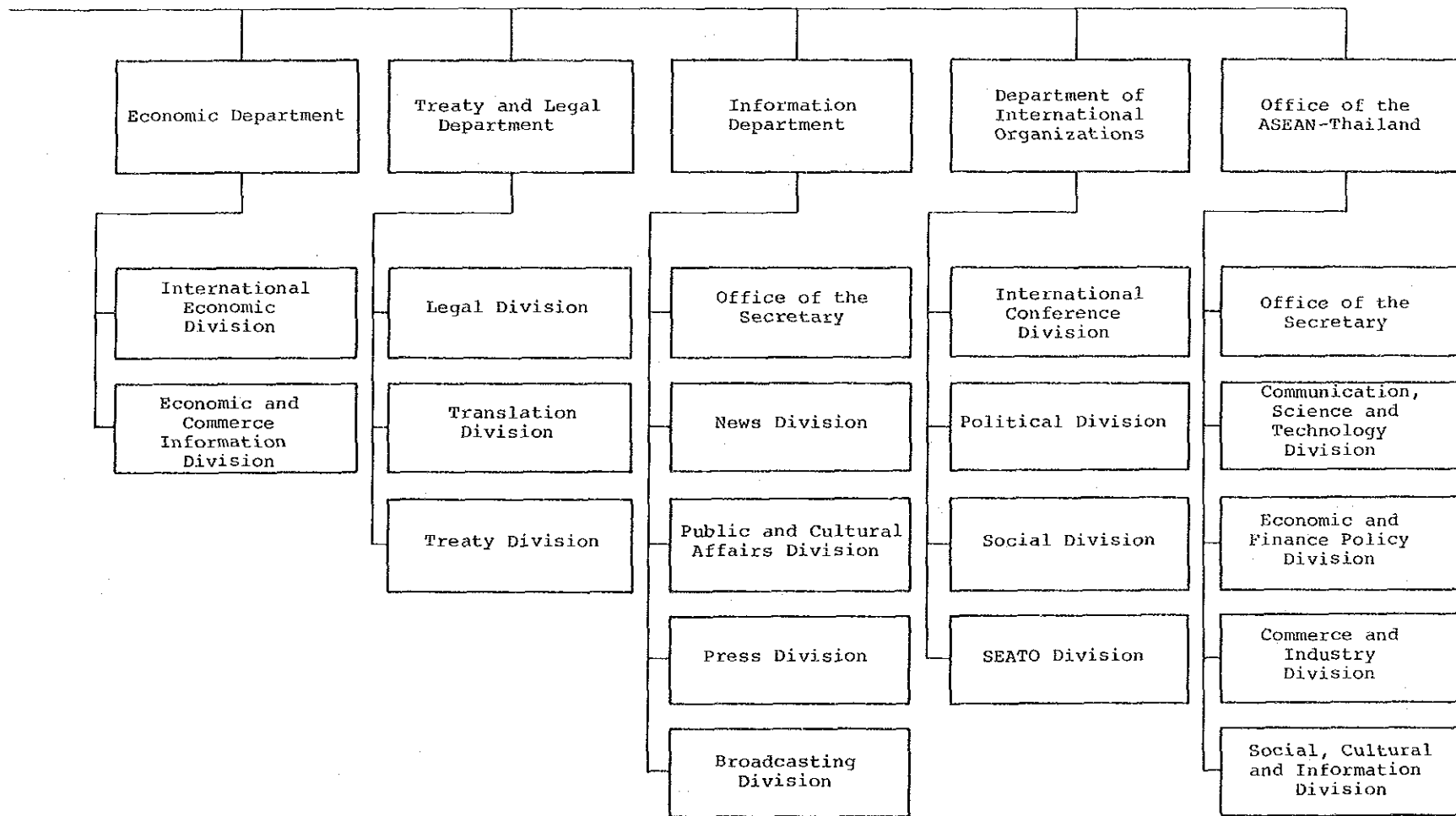

夕  
イ

外  
務  
省  
(2)

農業・協同組合省組織図 (1)

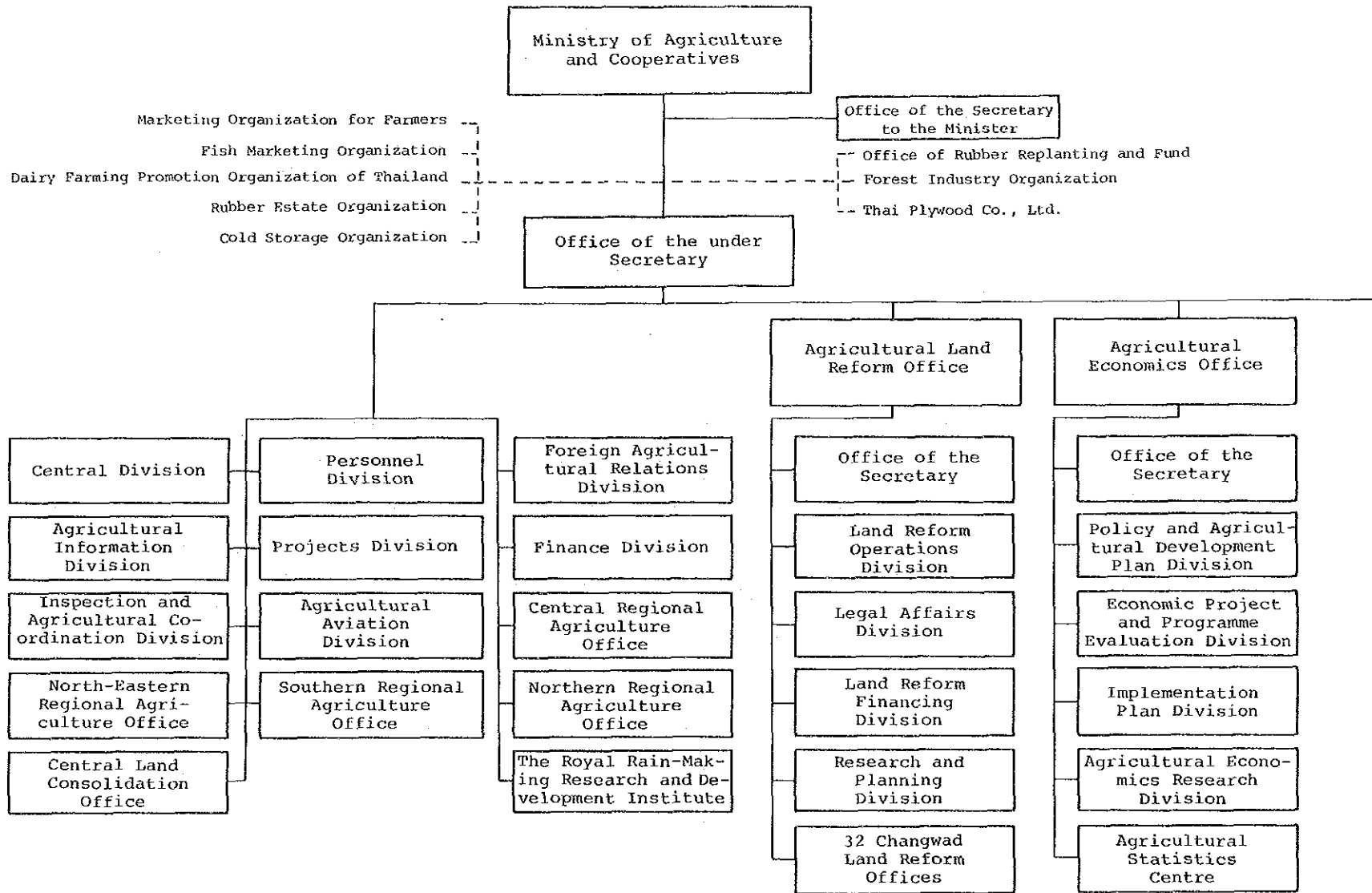

夕

イ

農業・協同組合省 (1)

農業・協同組合省組織図 (2)

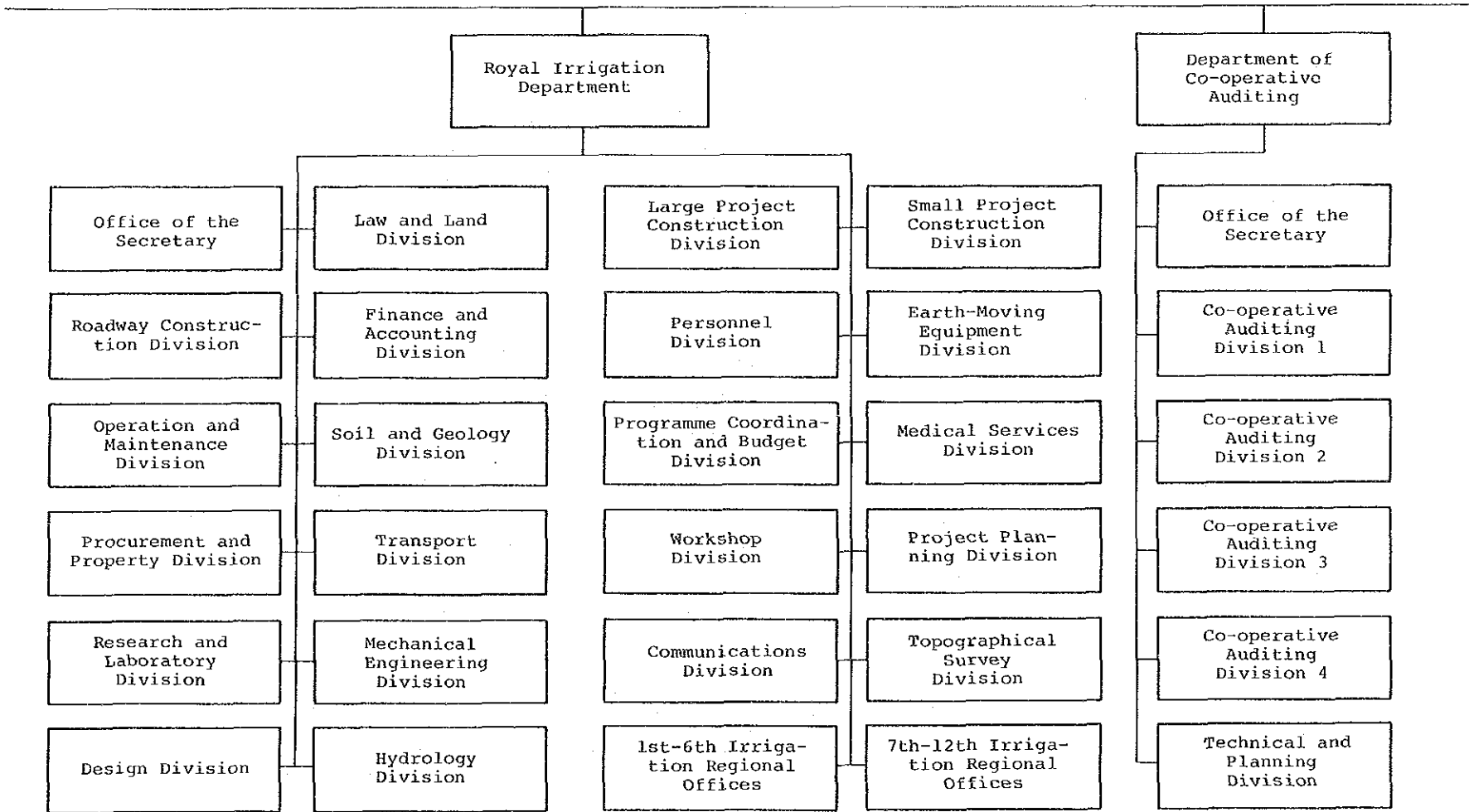

夕  
イ

農業・協同組合省(2)

農業・協同組合省組織図 (3)

夕  
イ

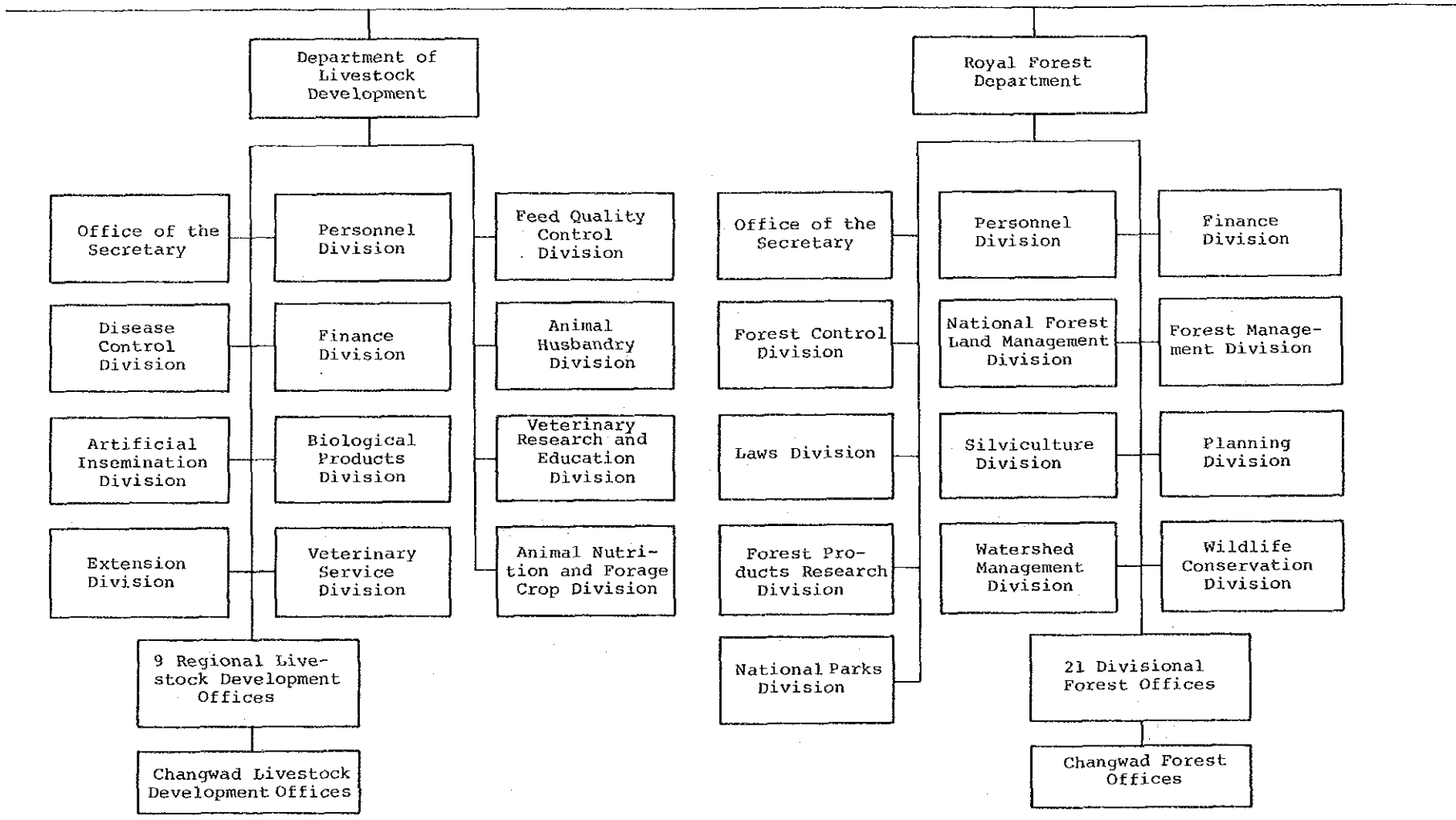

農業・協同組合省 (3)

農業・協同組合省組織図 (4)

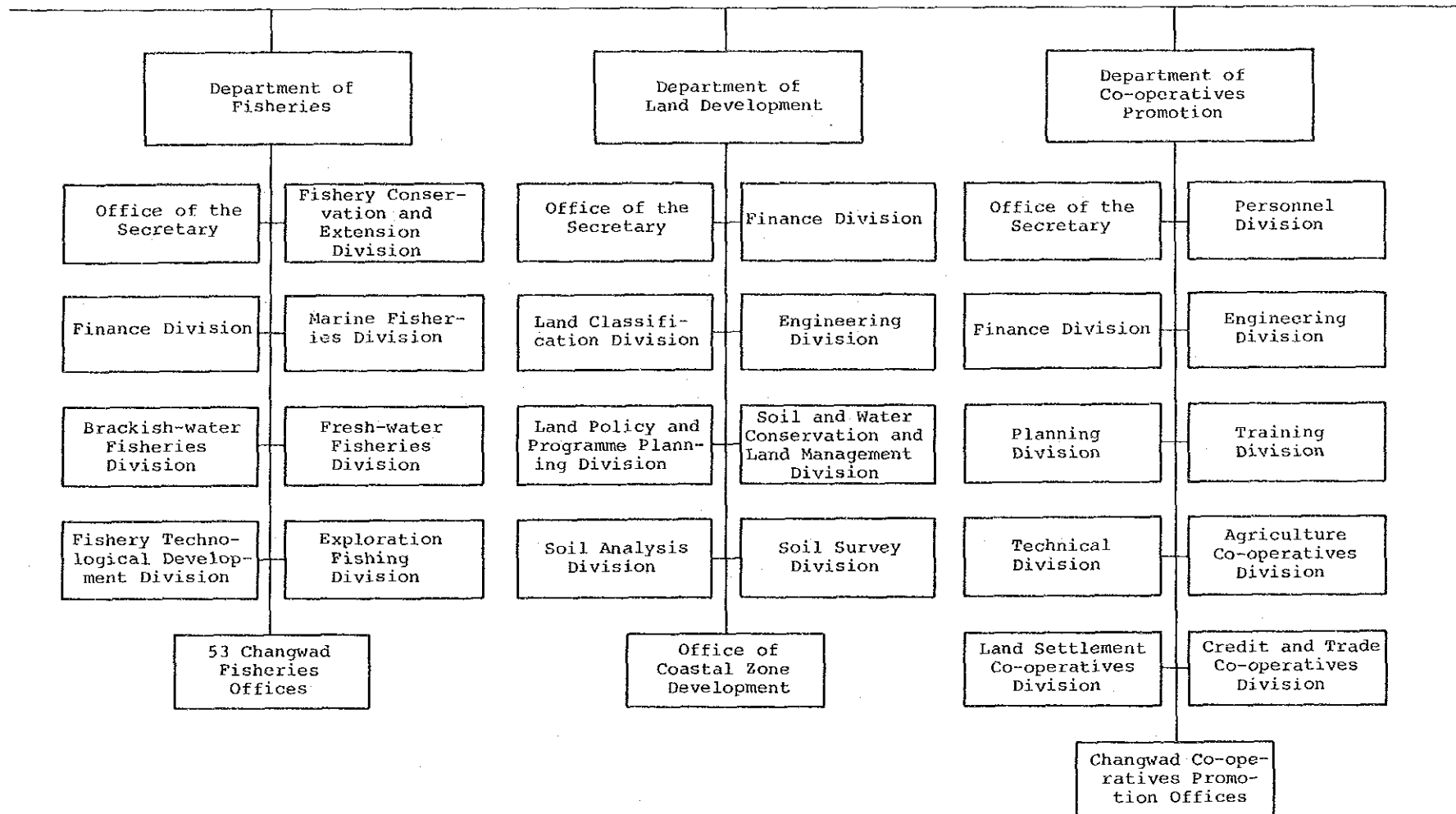

ク  
イ

農業・協同組合省 (4)

農業・協同組合省組織図 (5)

タ  
イ

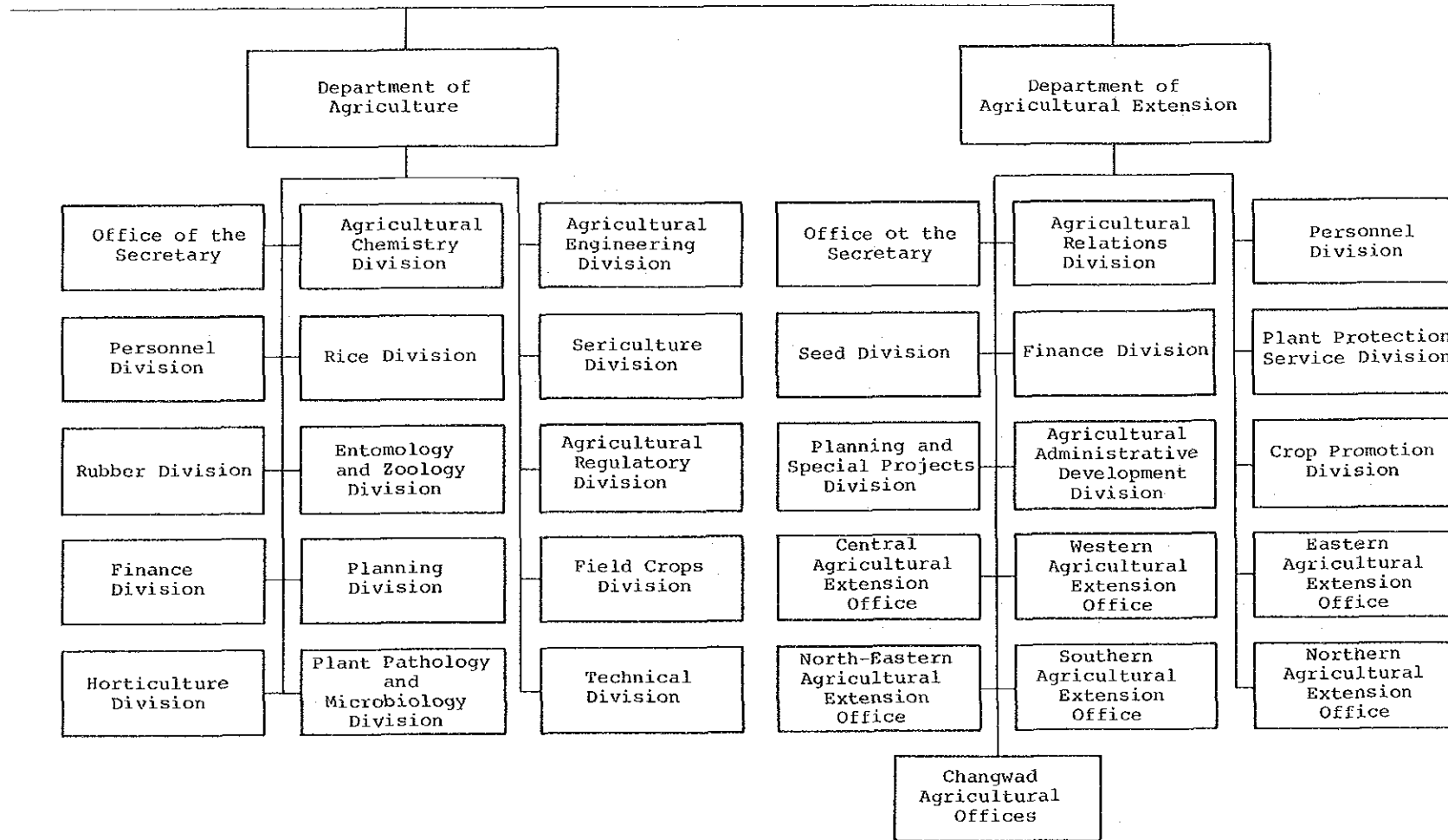

農業・協同組合省 (5)

運輸通信省組織図(1)

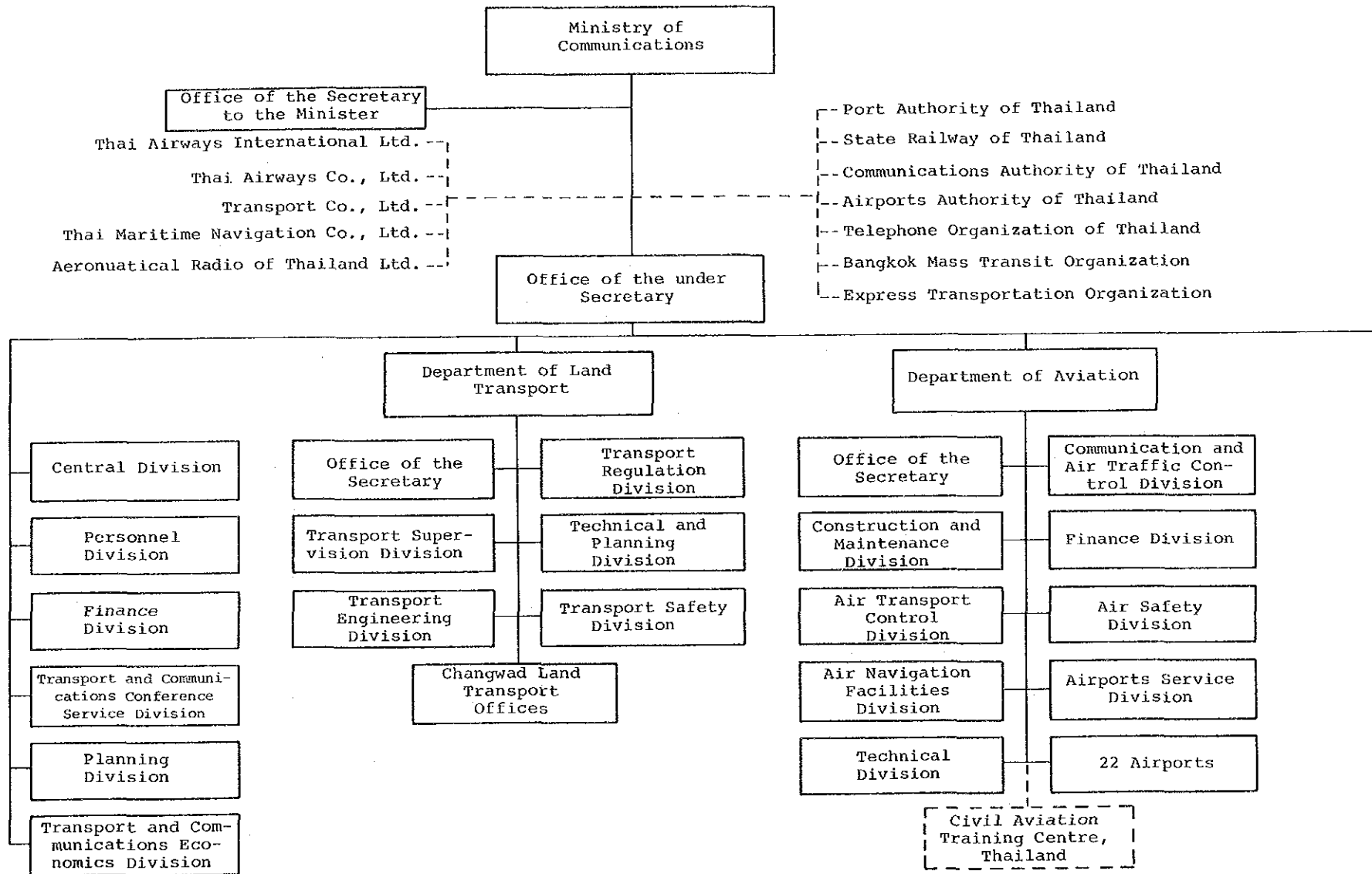

夕  
イ

運輸通信省  
(1)

運輸通信省組織図(2)

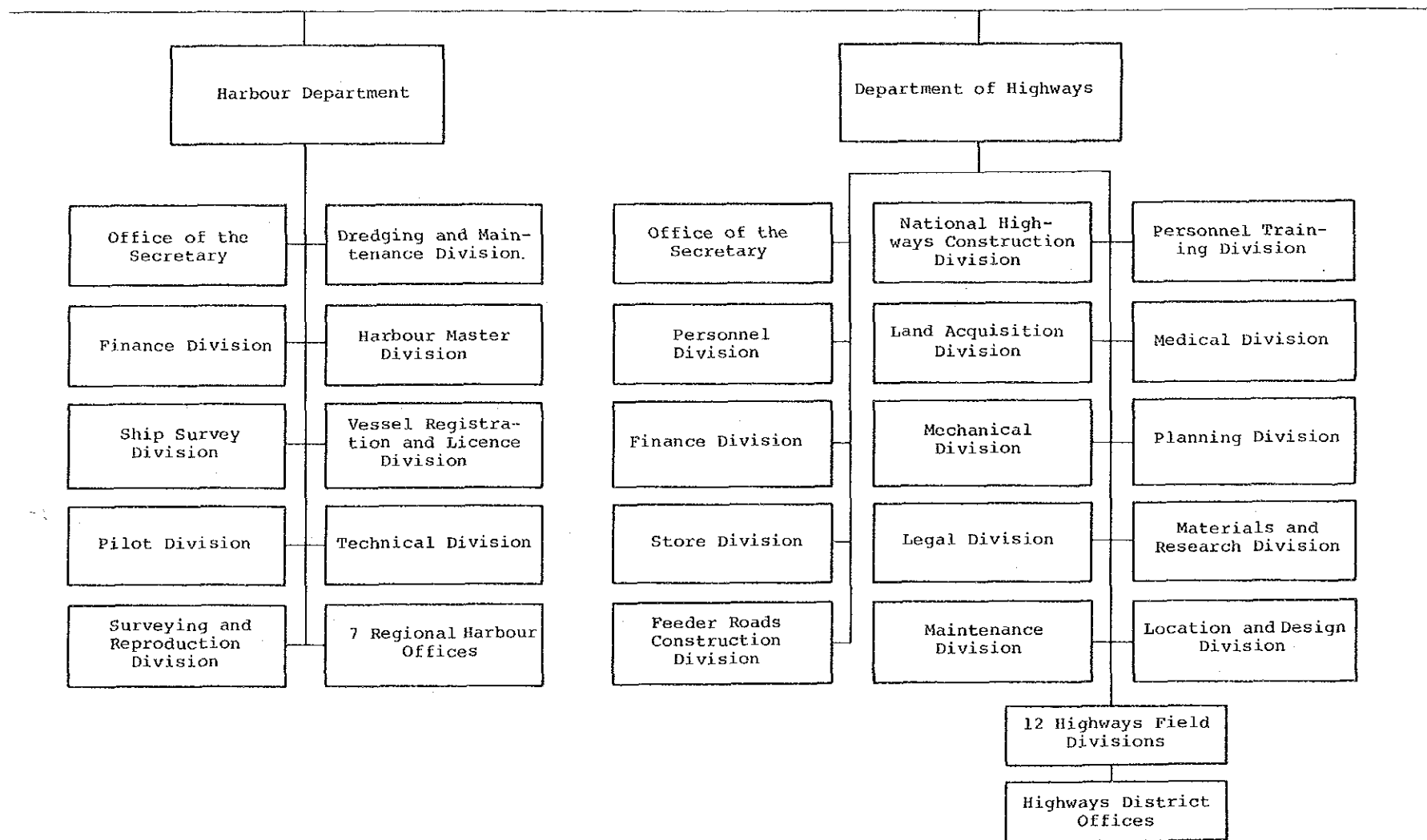

夕  
1

運輸通信省  
(2)



運輸通信省組織図(3)

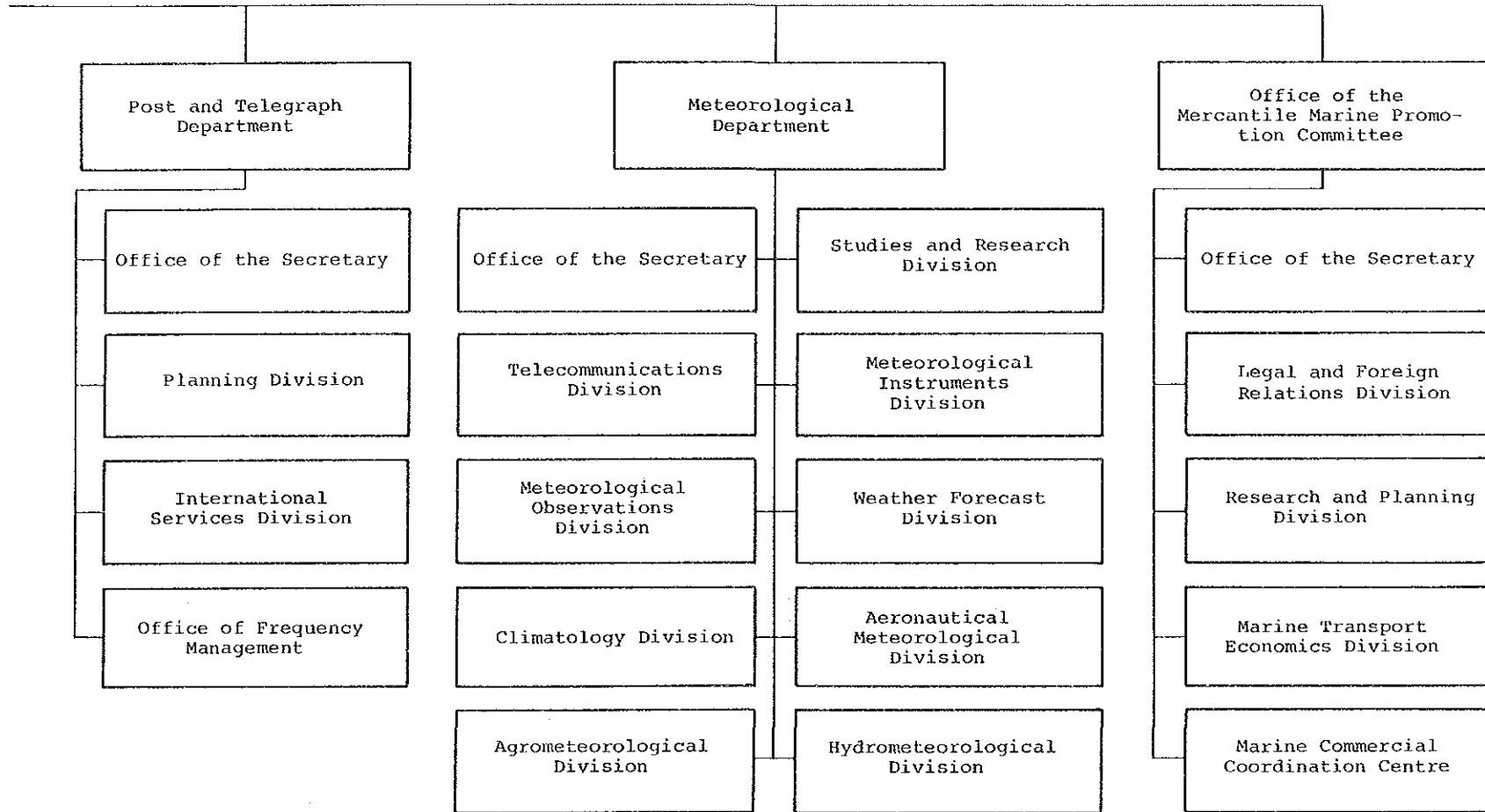

タ  
イ

運  
輸  
通  
信  
省  
(3)

商業省組織圖(1)

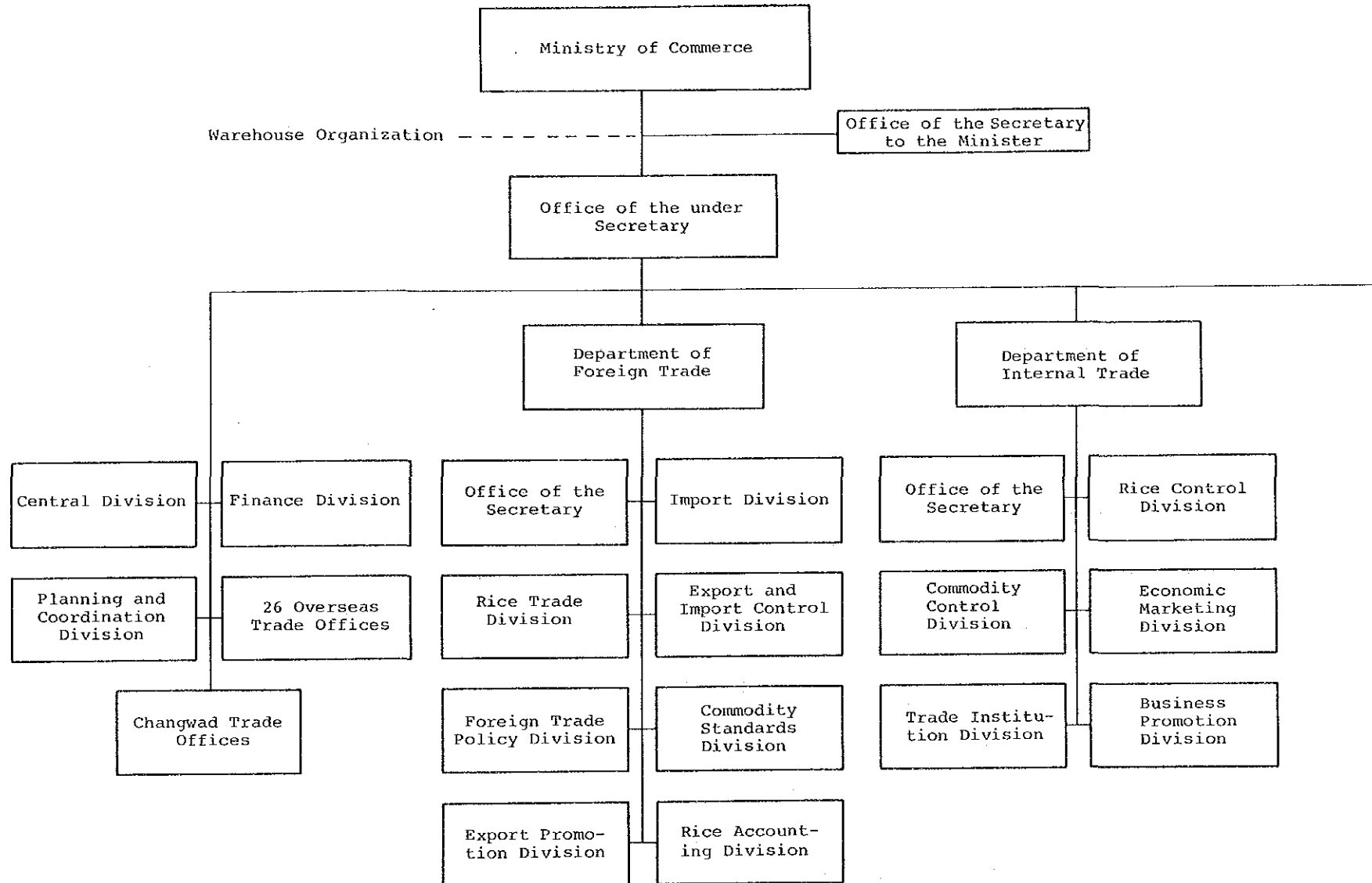

Warehouse Organization - - - - -

夕

イ

商

業

省

(1)

商業省組織図(2)

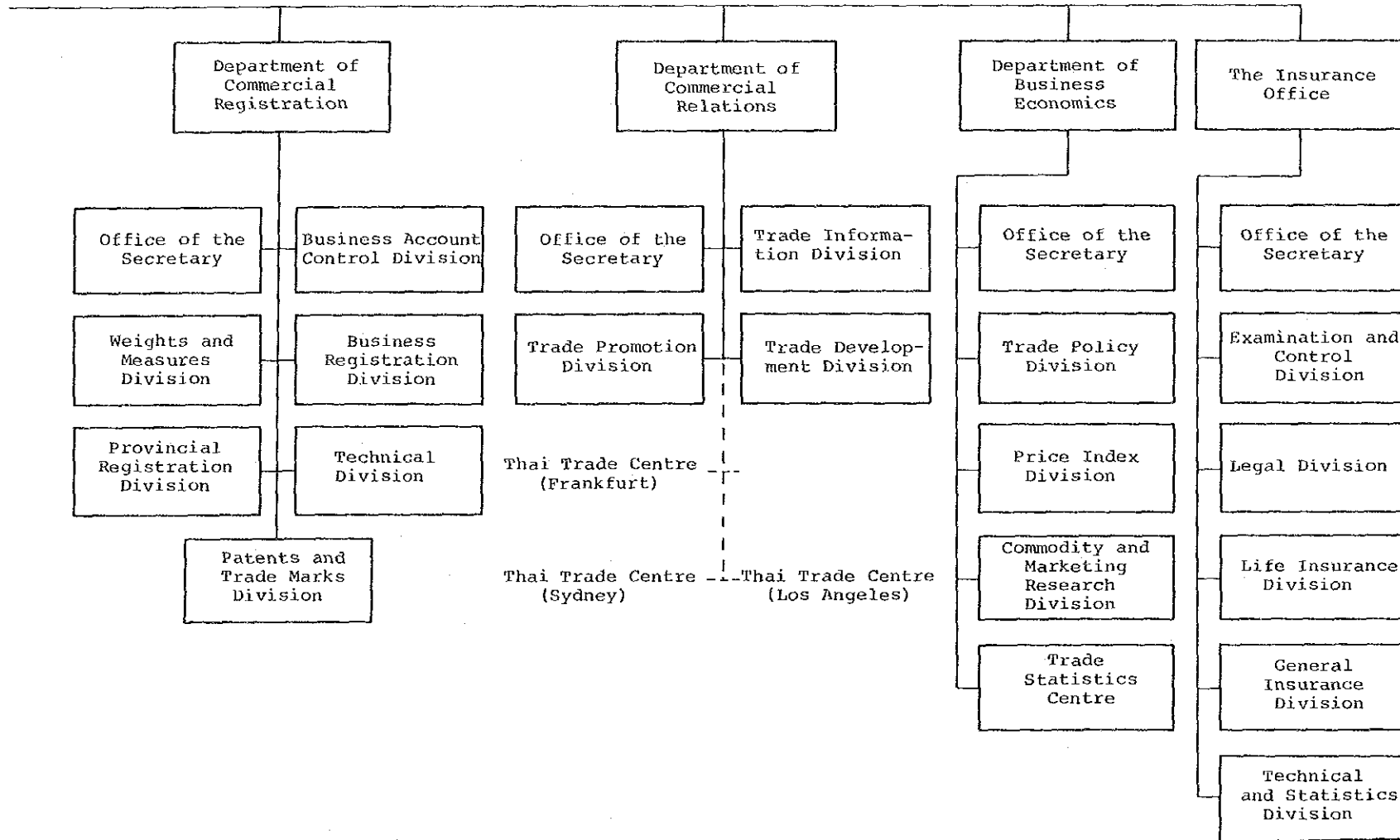

夕  
イ

商  
業  
省  
(2)

内務省組織図(1)

夕  
イ

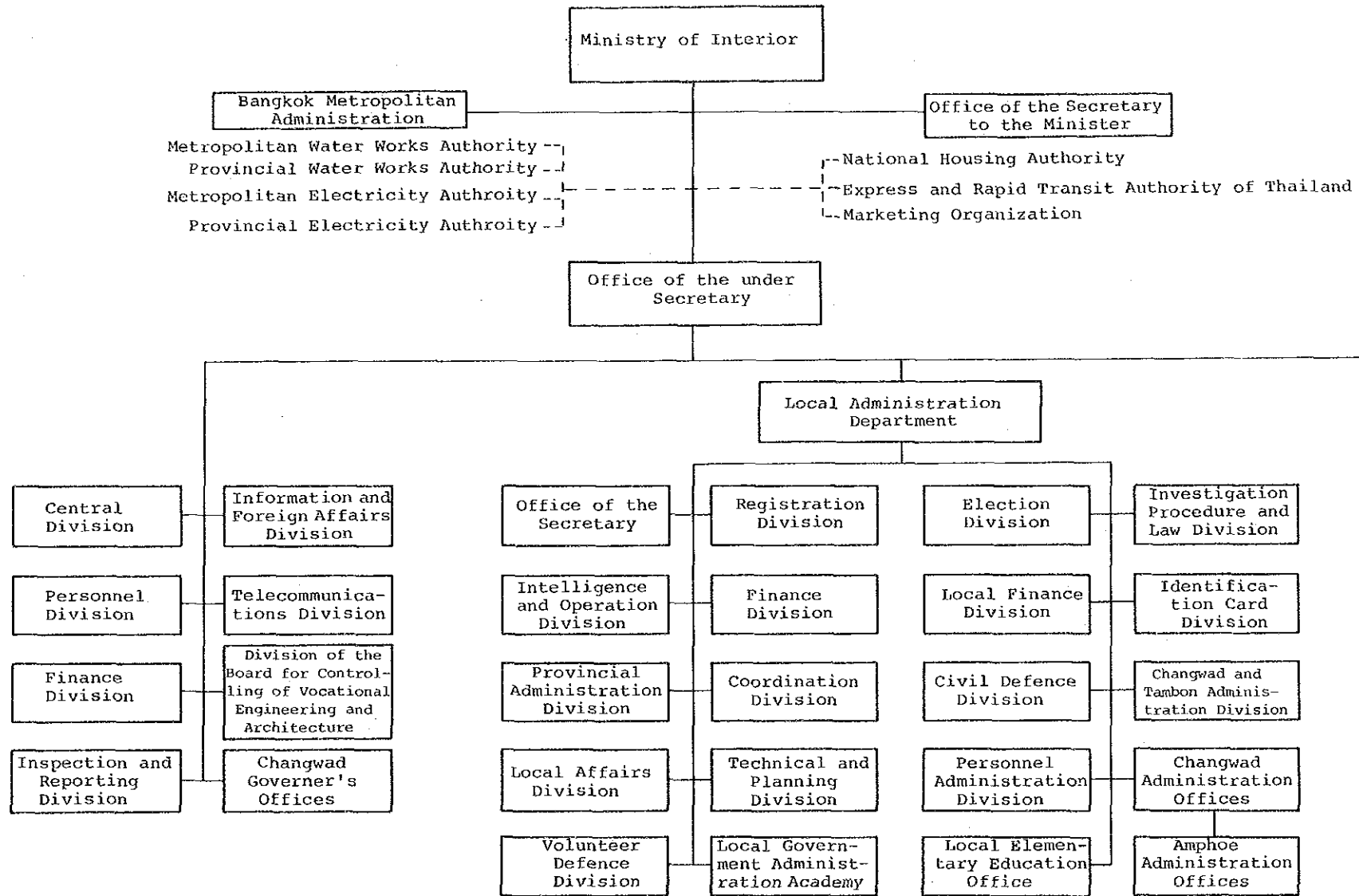

内  
務  
省  
(1)

内務省組織図(2)

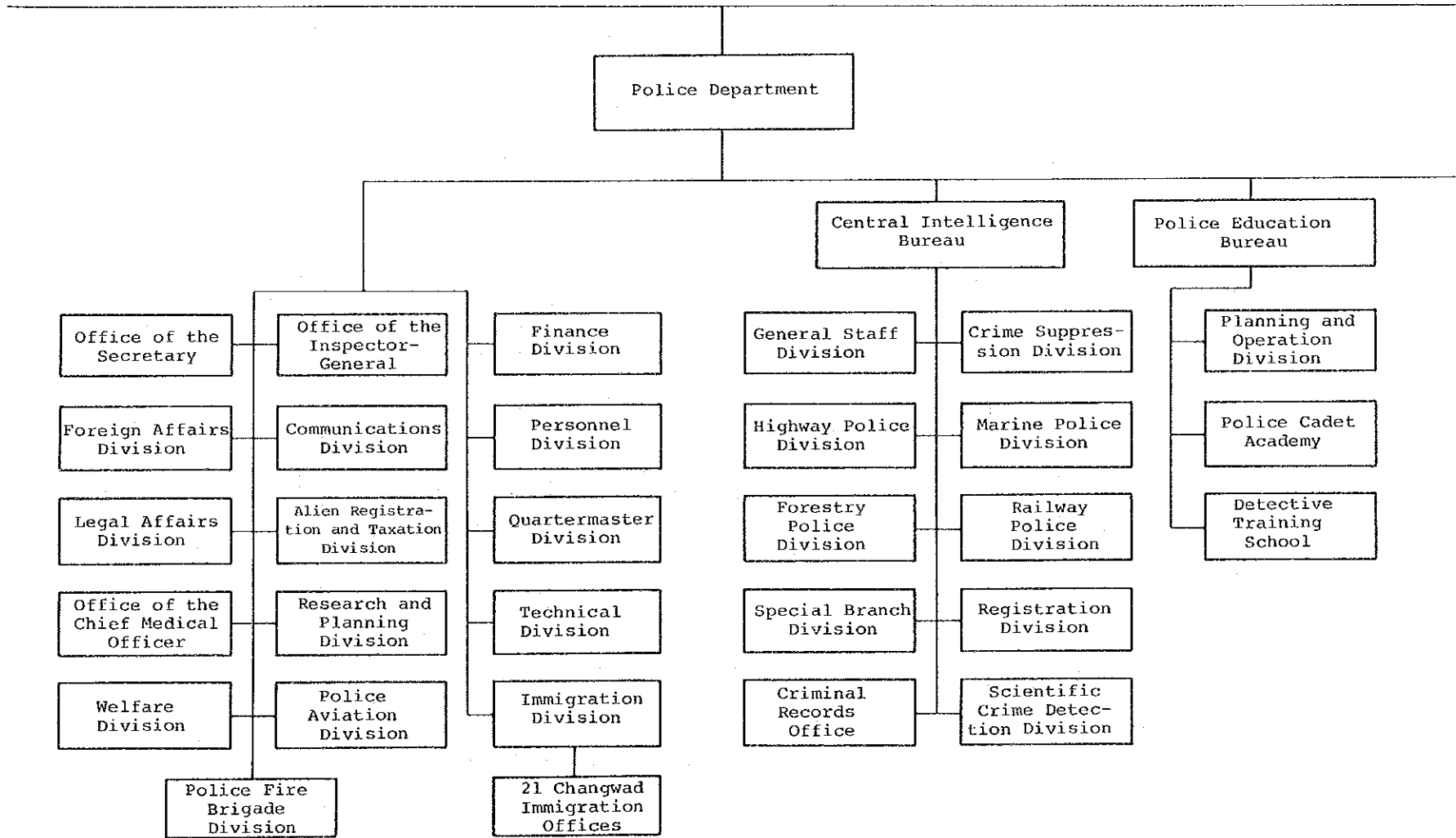

タ  
イ

内  
務  
省  
(2)

内務省組織図(3)

タ  
イ

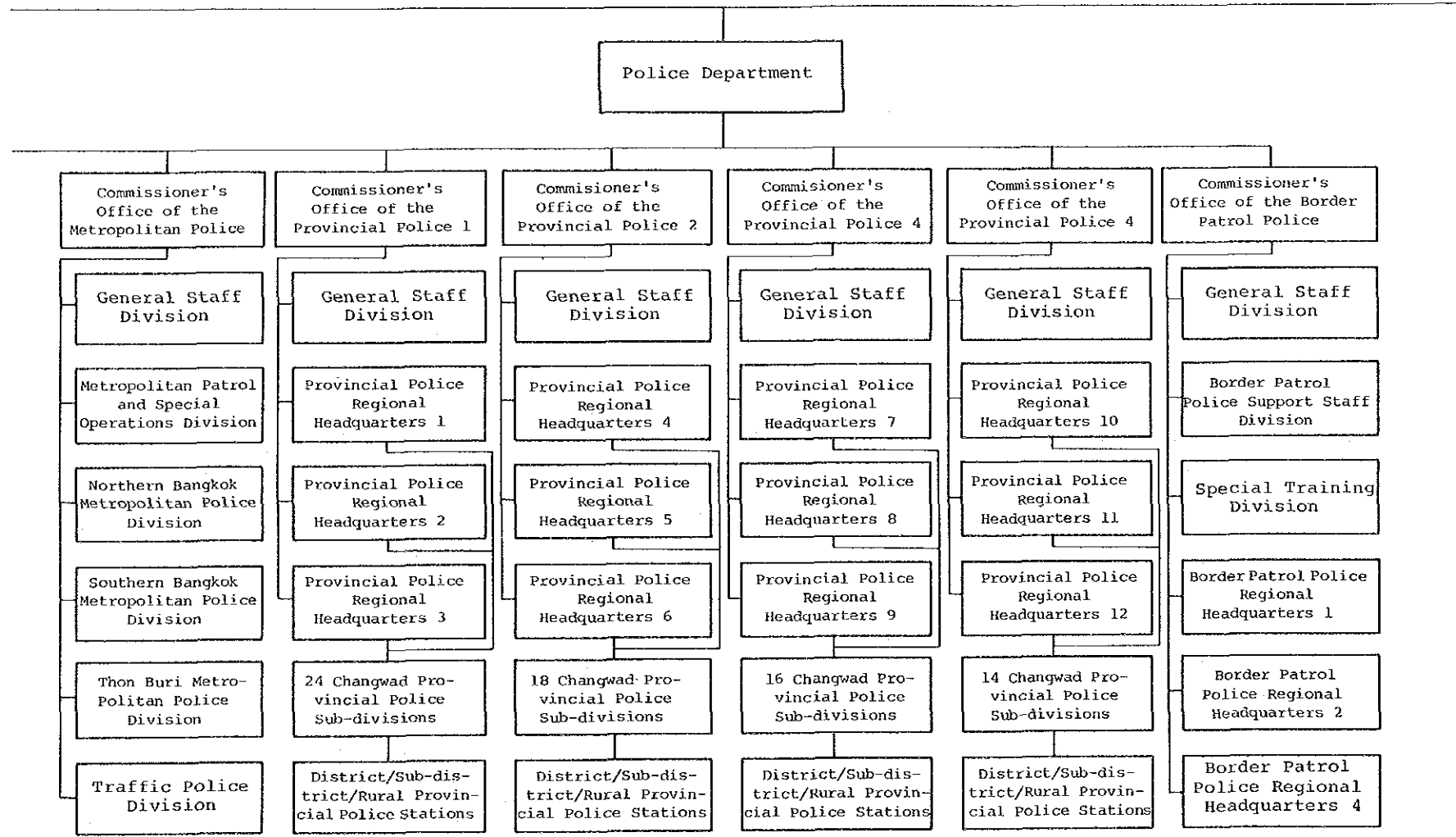

内  
務  
省  
(3)

内務省組織図(4)

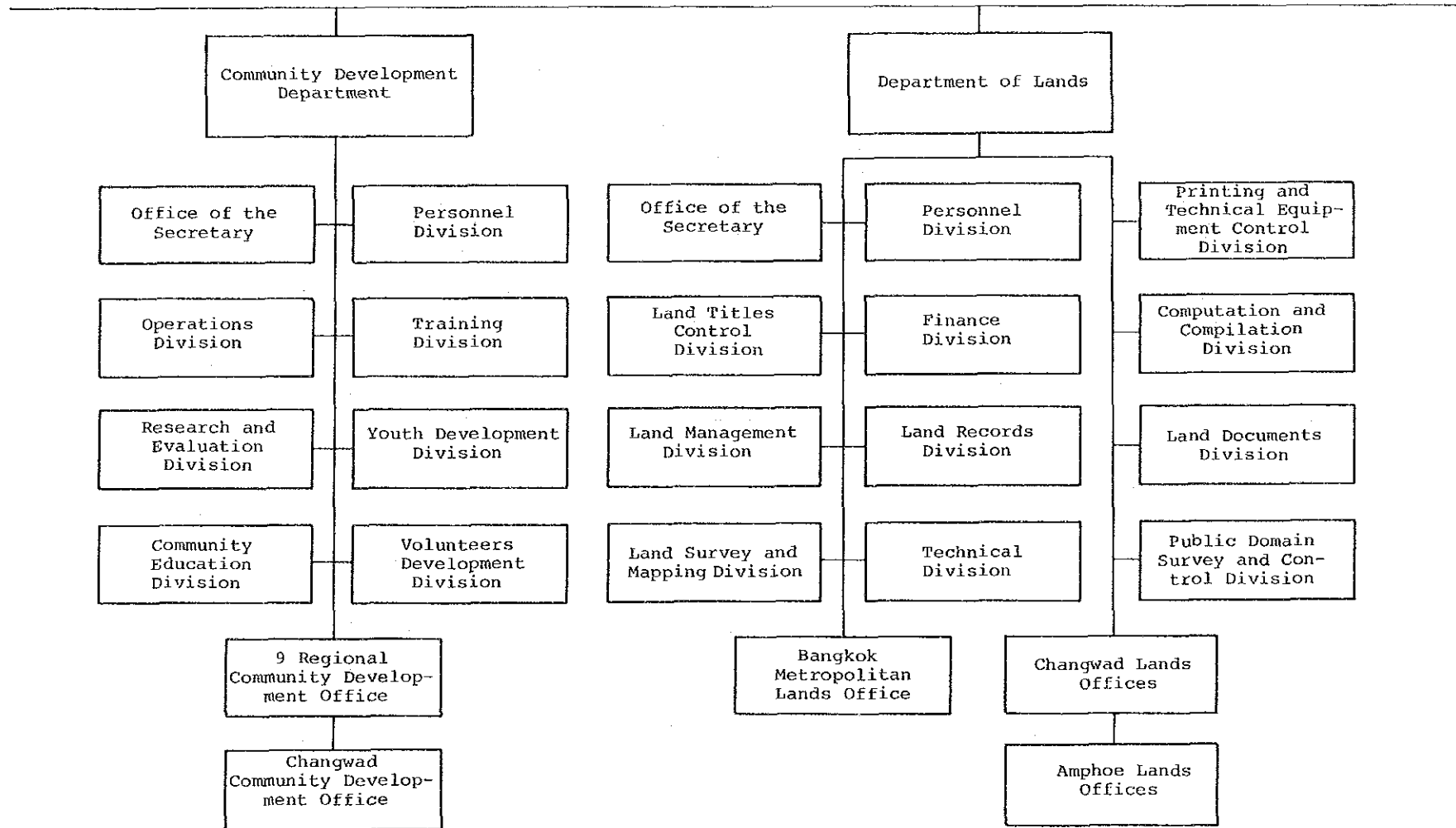

夕  
イ

内  
務  
省  
(4)

内務省組織図(5)

タ  
イ

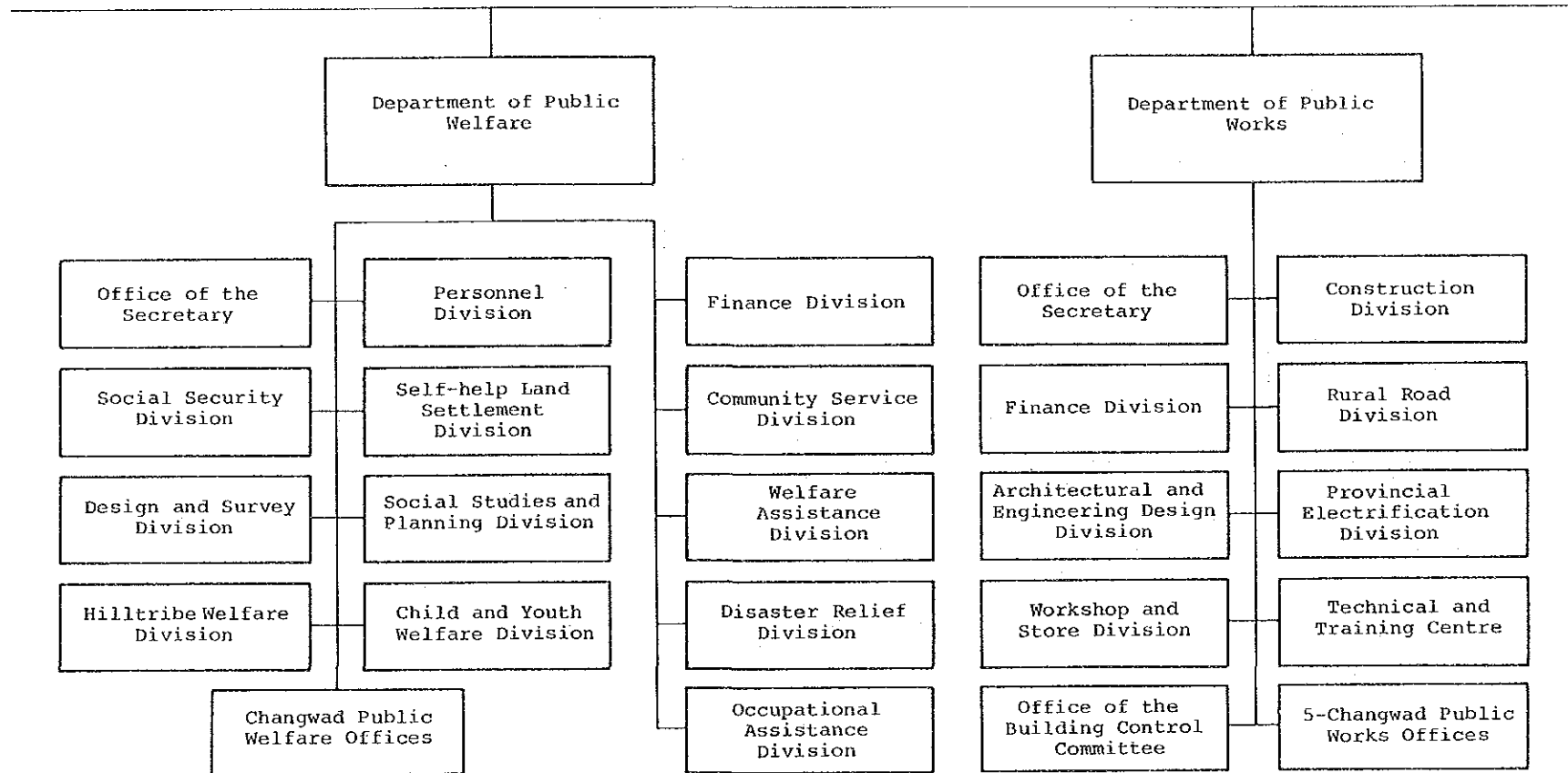

内  
務  
省  
(5)



内務省組織図(6)

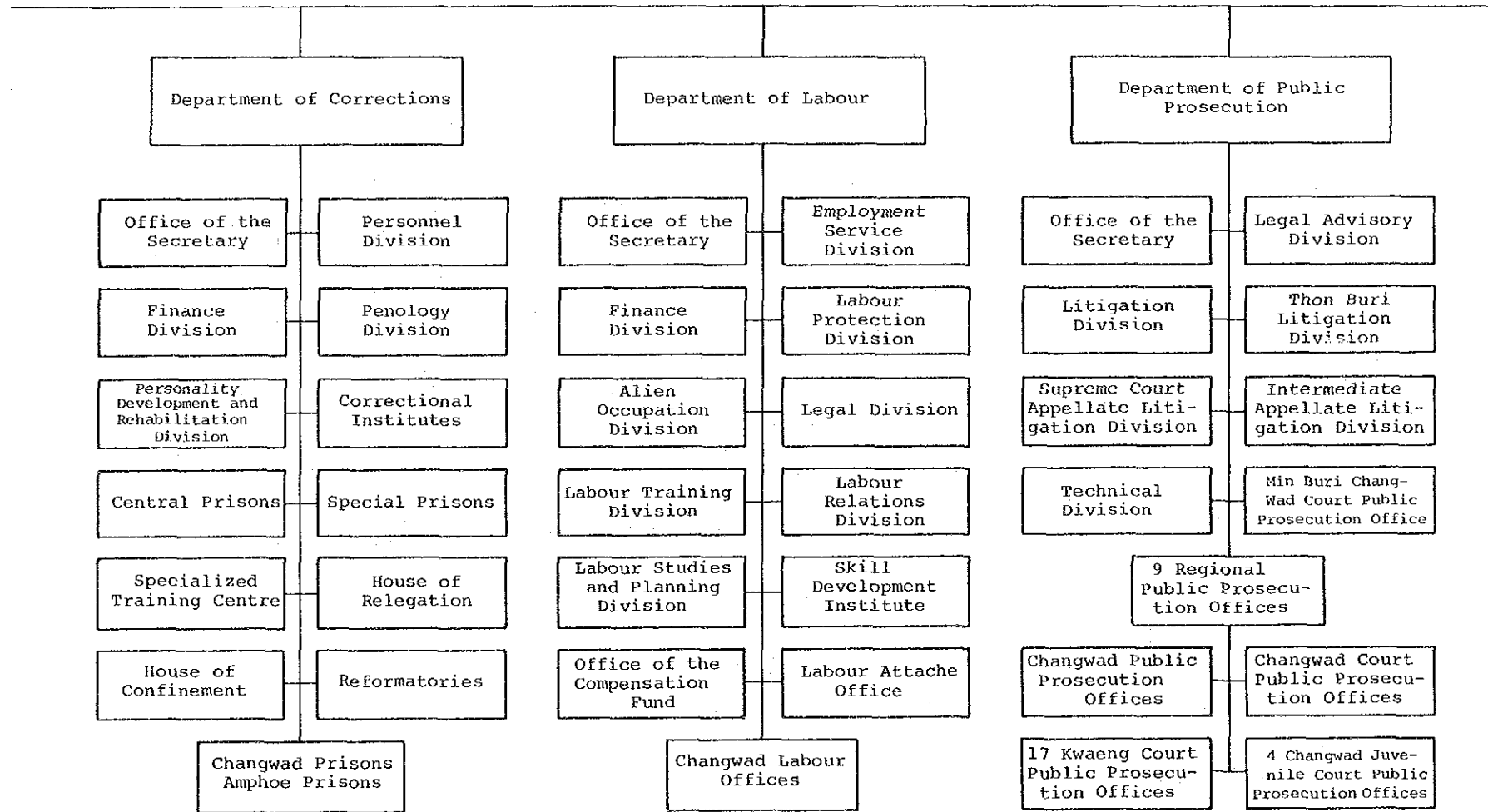

夕  
イ

内  
務  
省  
(6)

内務省組織図(7)

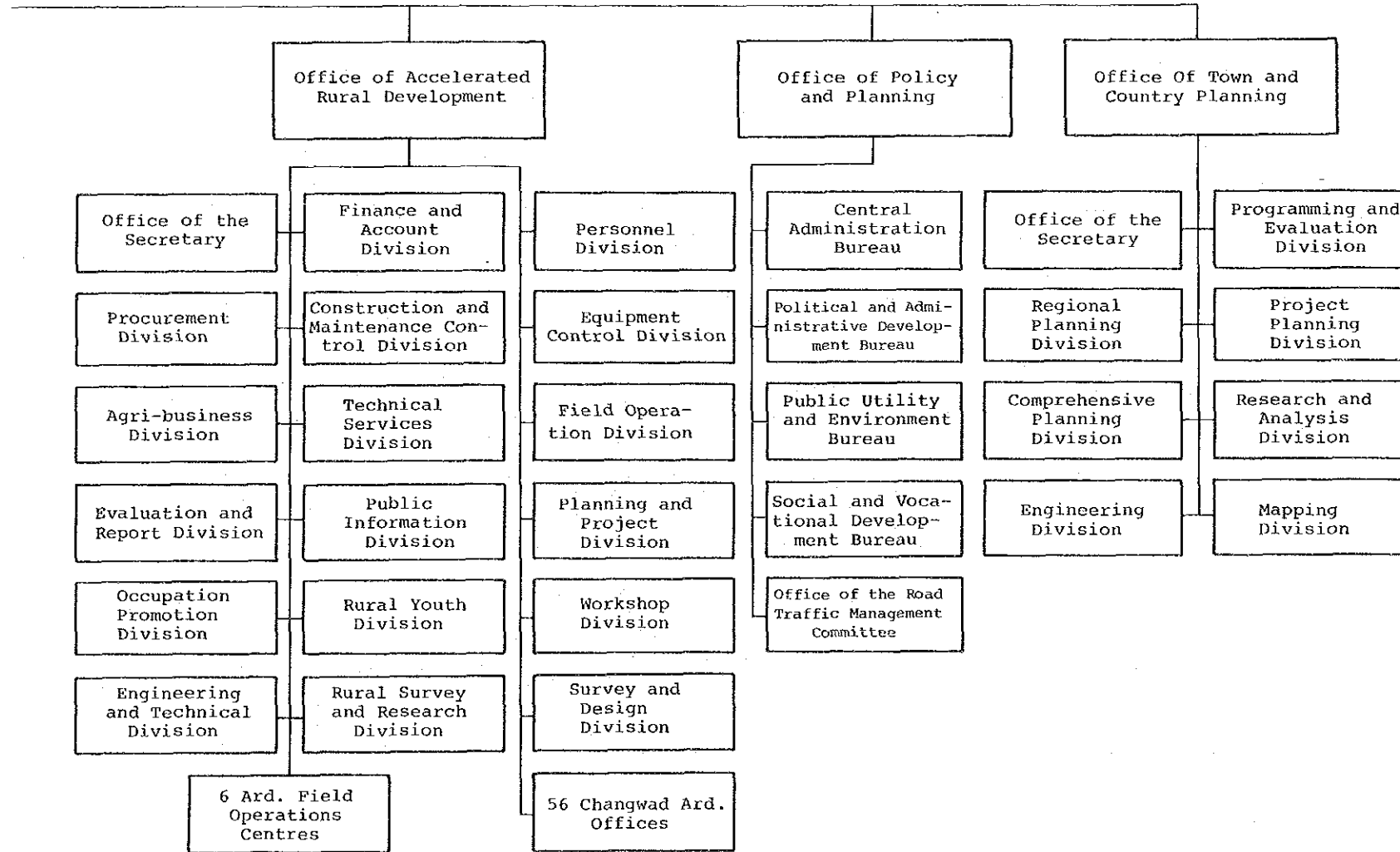

タ

イ

内務省

(7)

法務省組織図(1)

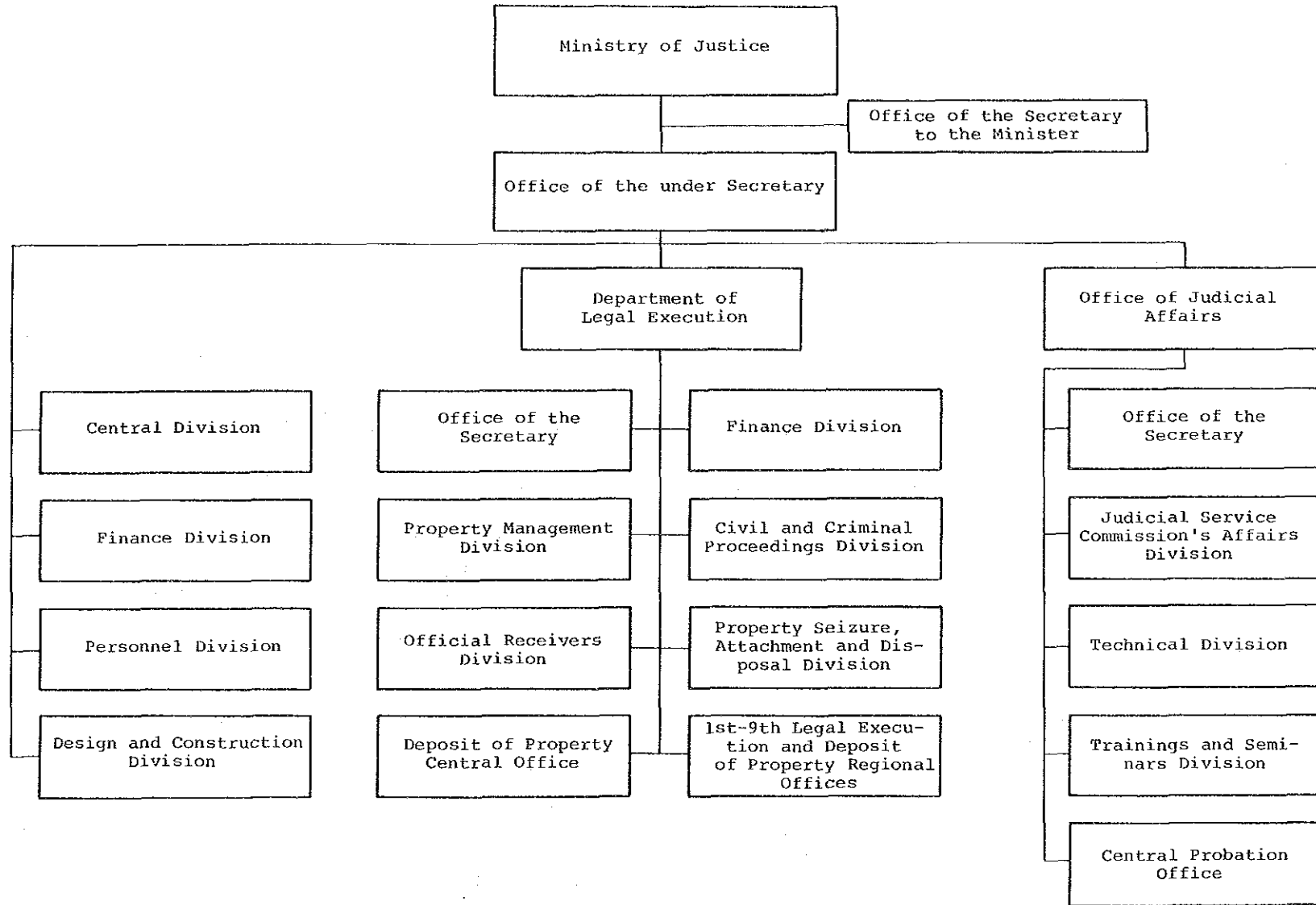

タ  
イ

法  
務  
省  
(1)

法務省組織図(2)

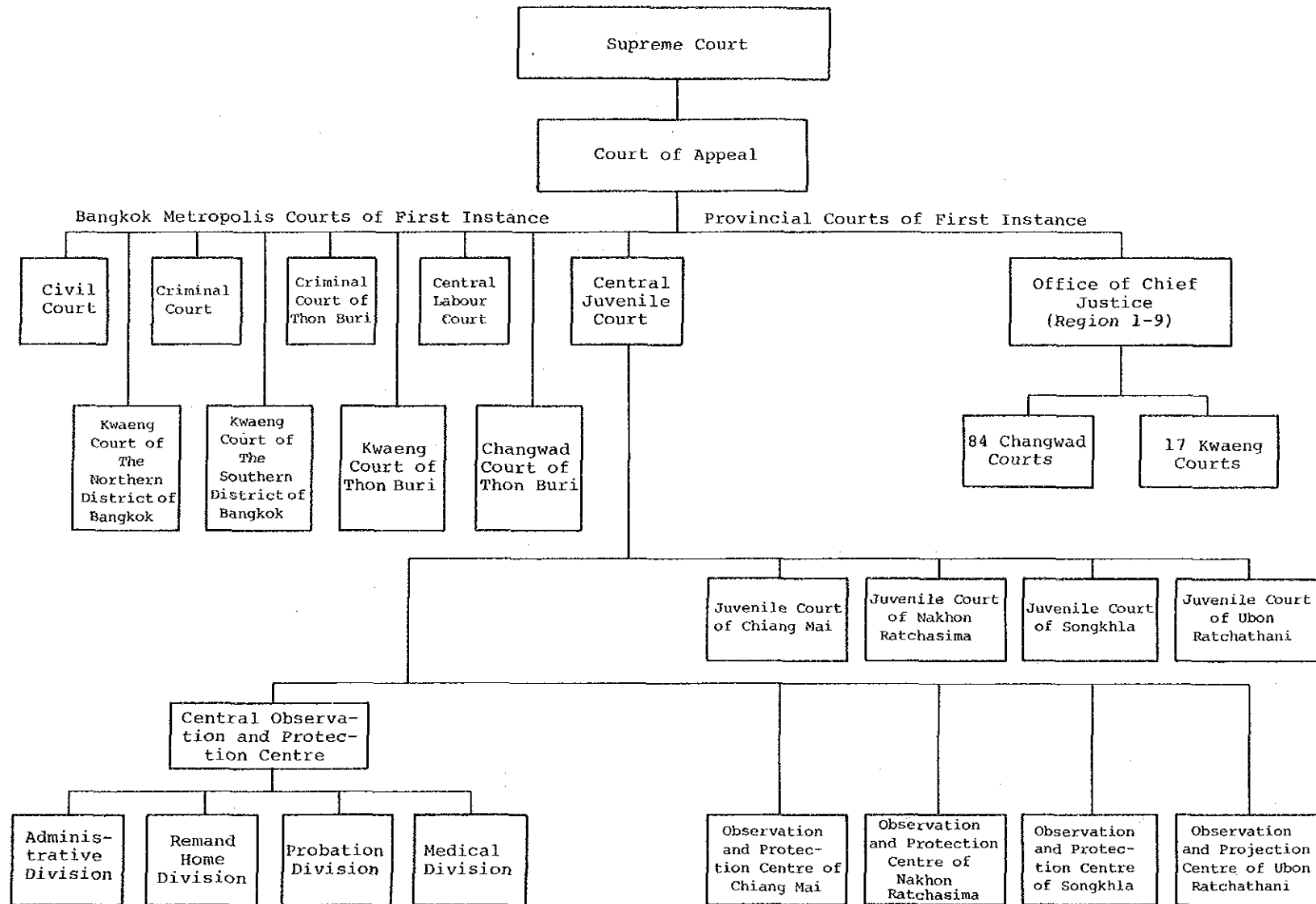

タ

イ

法  
務  
省  
(2)

科学技術エネルギー省組織図(1)

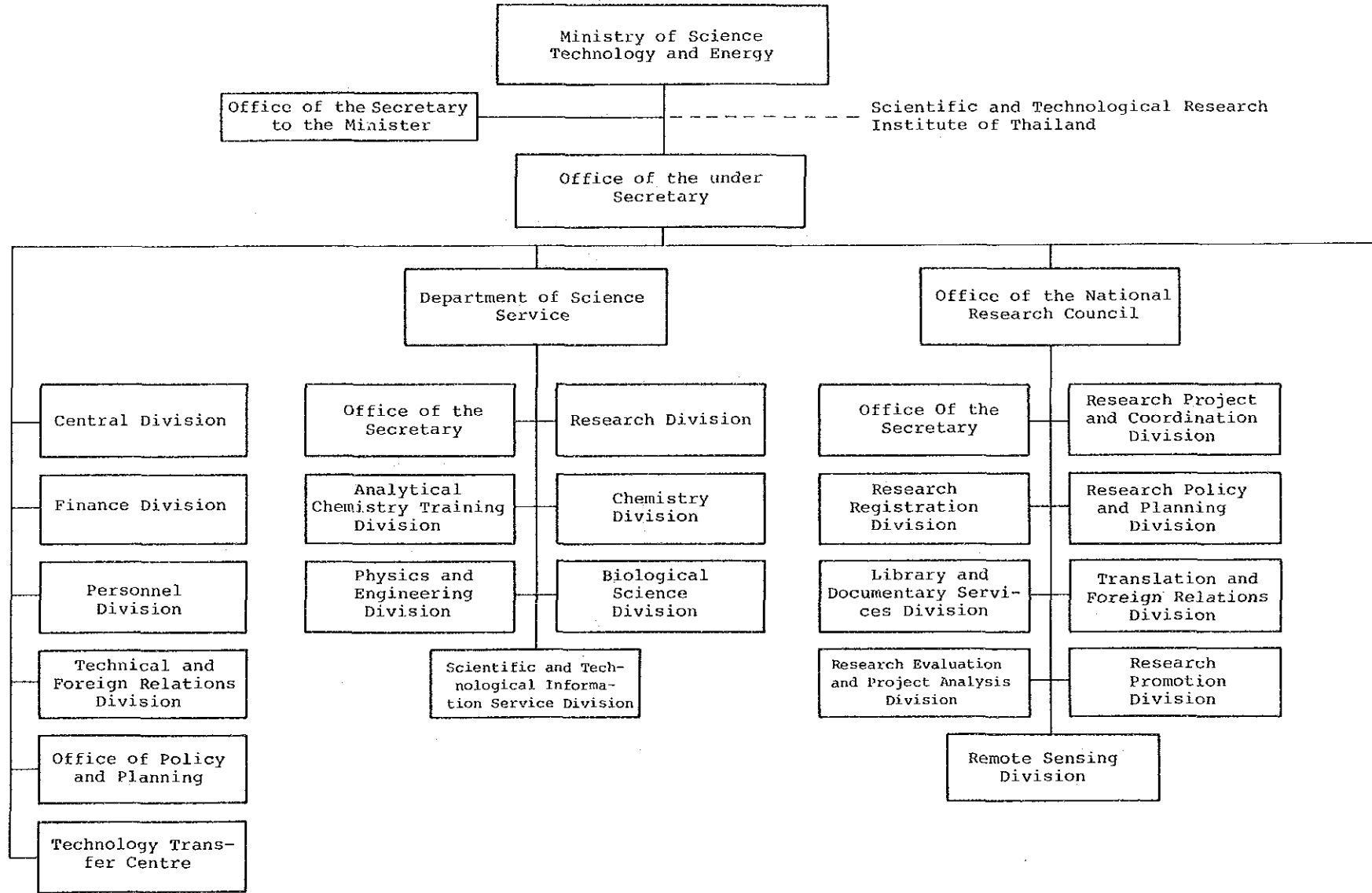

タ  
イ

科学技術エネルギー省(1)

科学技術エネルギー省組織図(2)

タ

イ

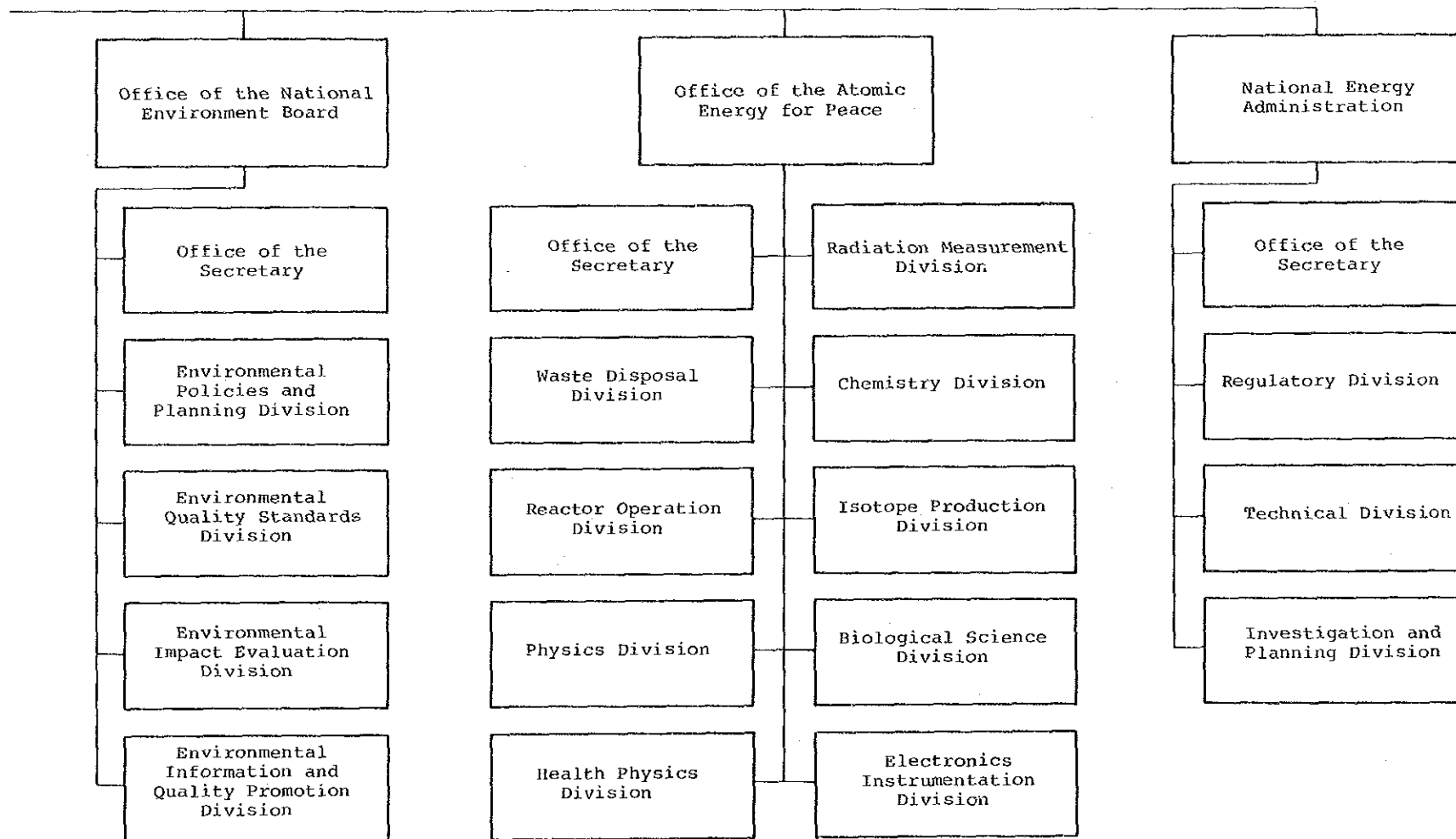

科学技術エネルギー省(2)

教育省組織図(1)

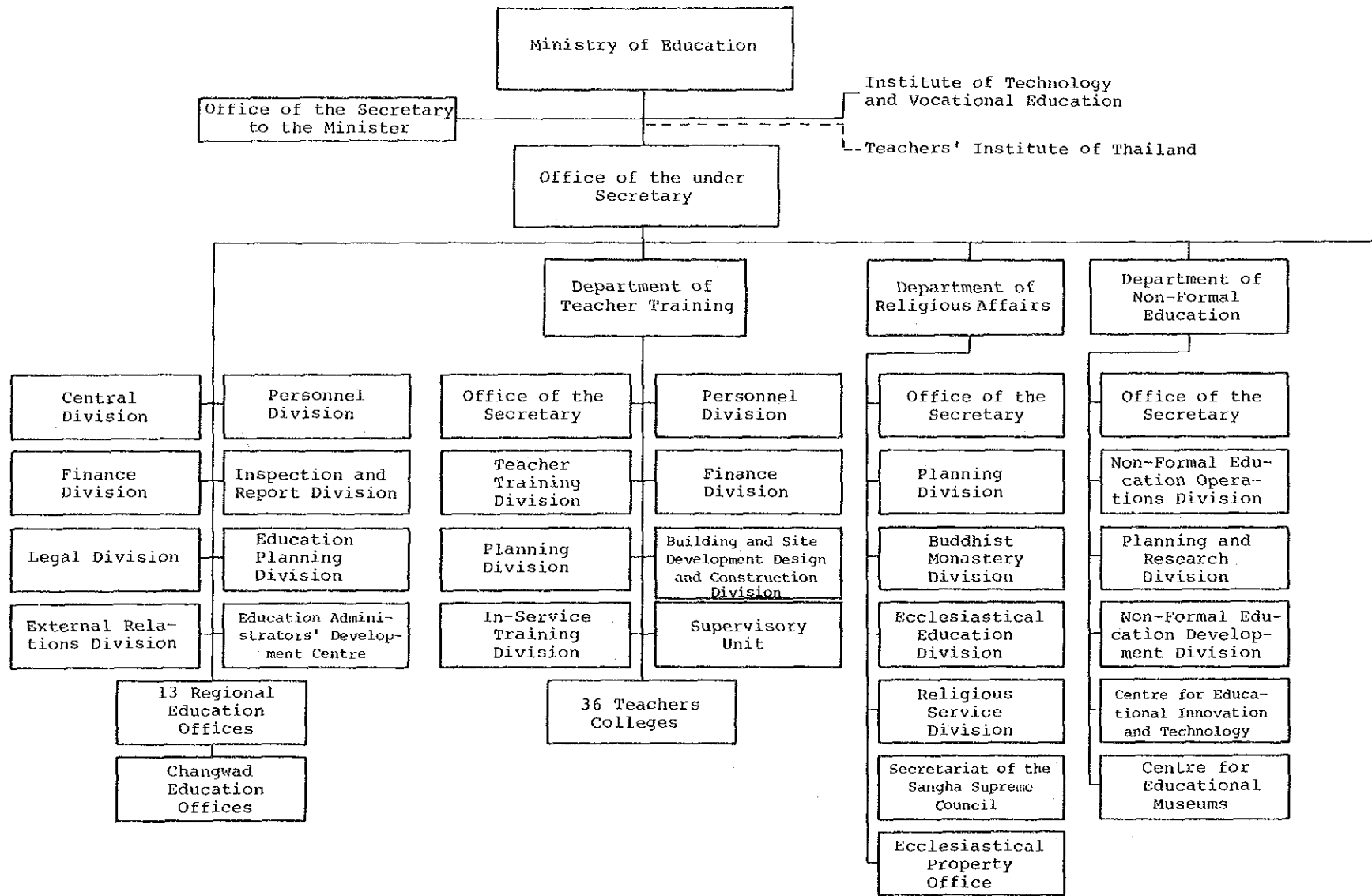

タ  
イ

教  
育  
省  
(1)

教育省組織図(2)

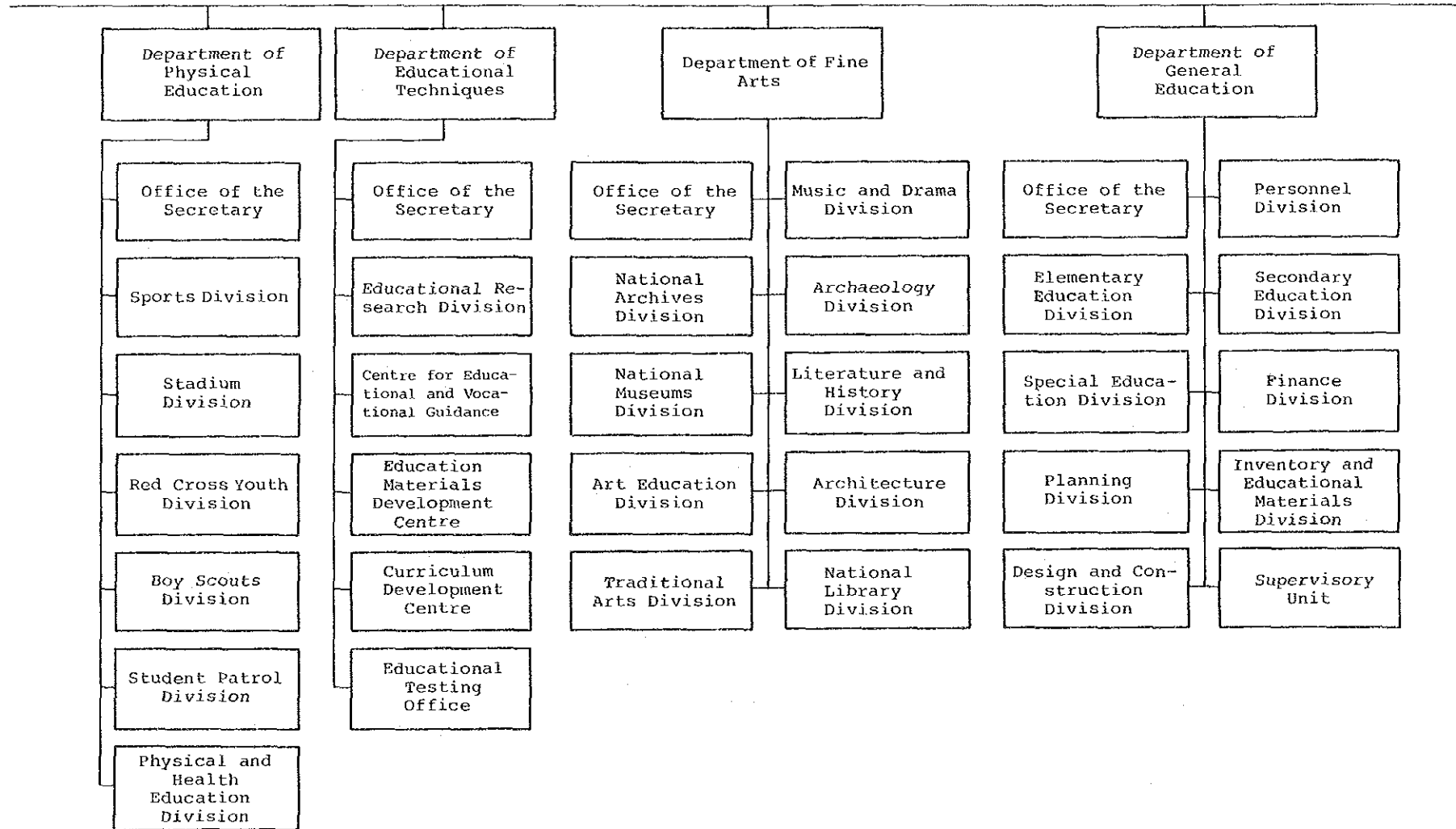

夕

イ

教育省

(2)



教育省組織図(3)

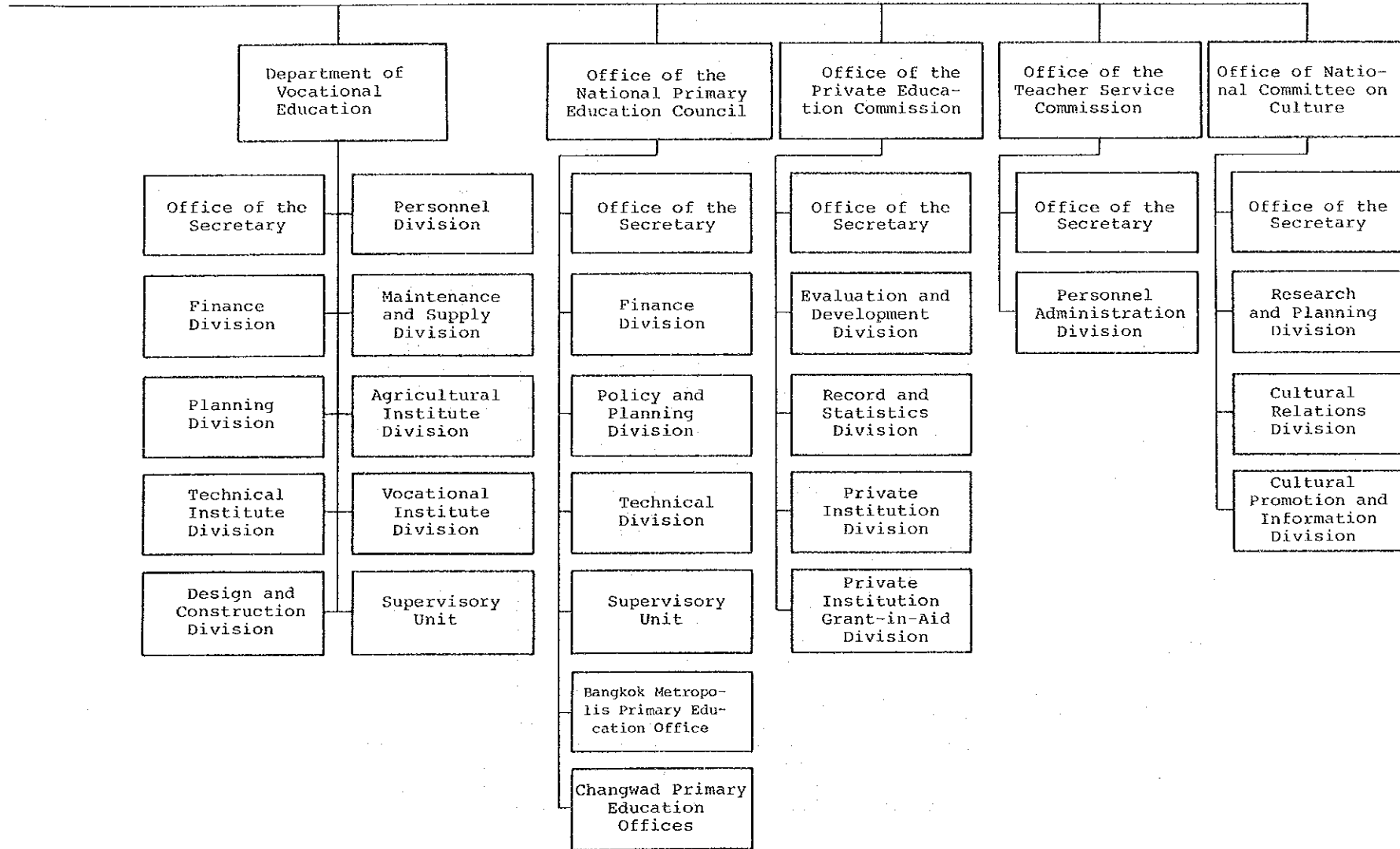

タ  
イ

教  
育  
省  
(3)

保健省組織図(1)

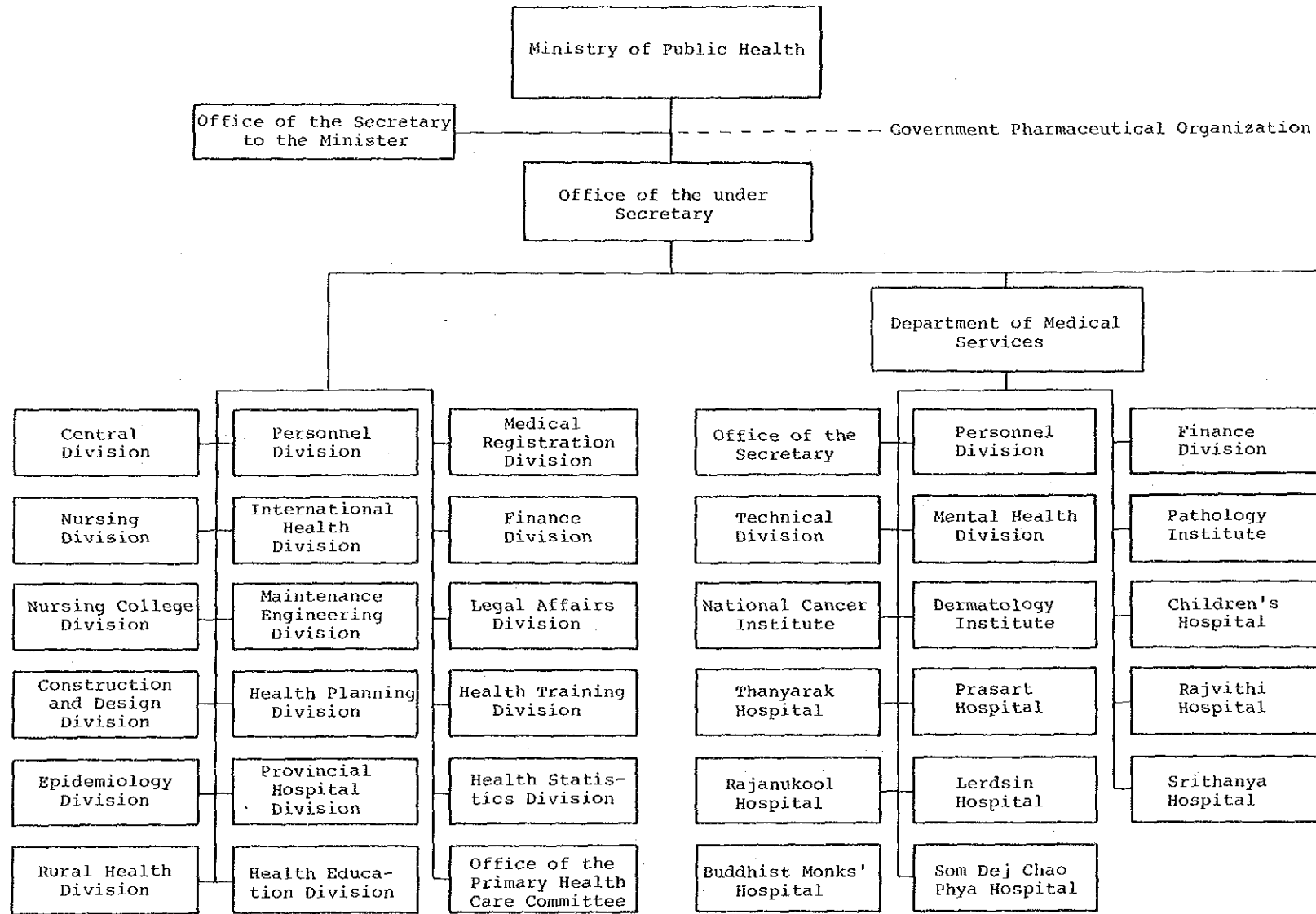

タ  
イ

保  
健  
省  
(1)

保健省組織図(2)

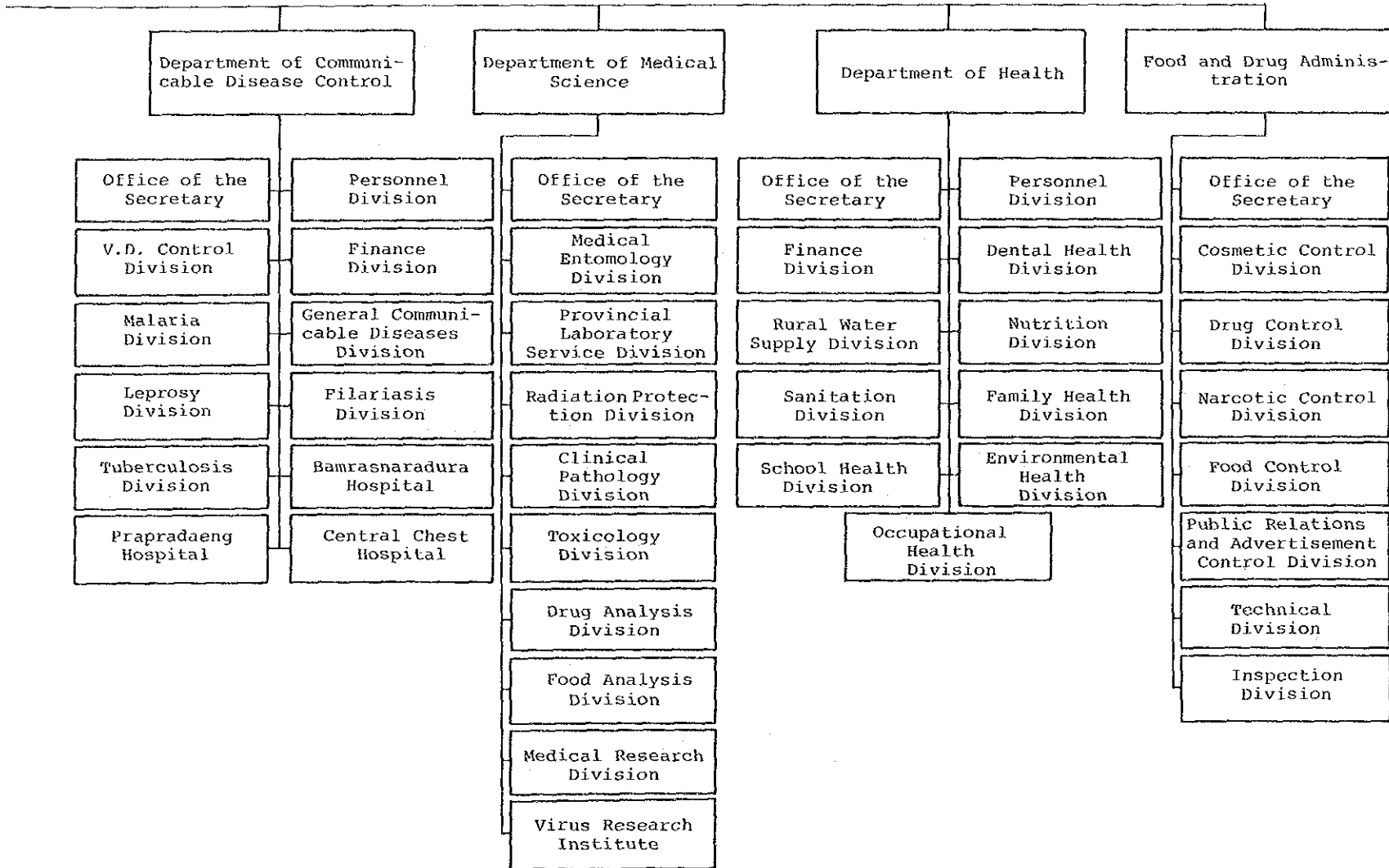

夕  
イ

保  
健  
省  
(2)

工業省組織図(1)

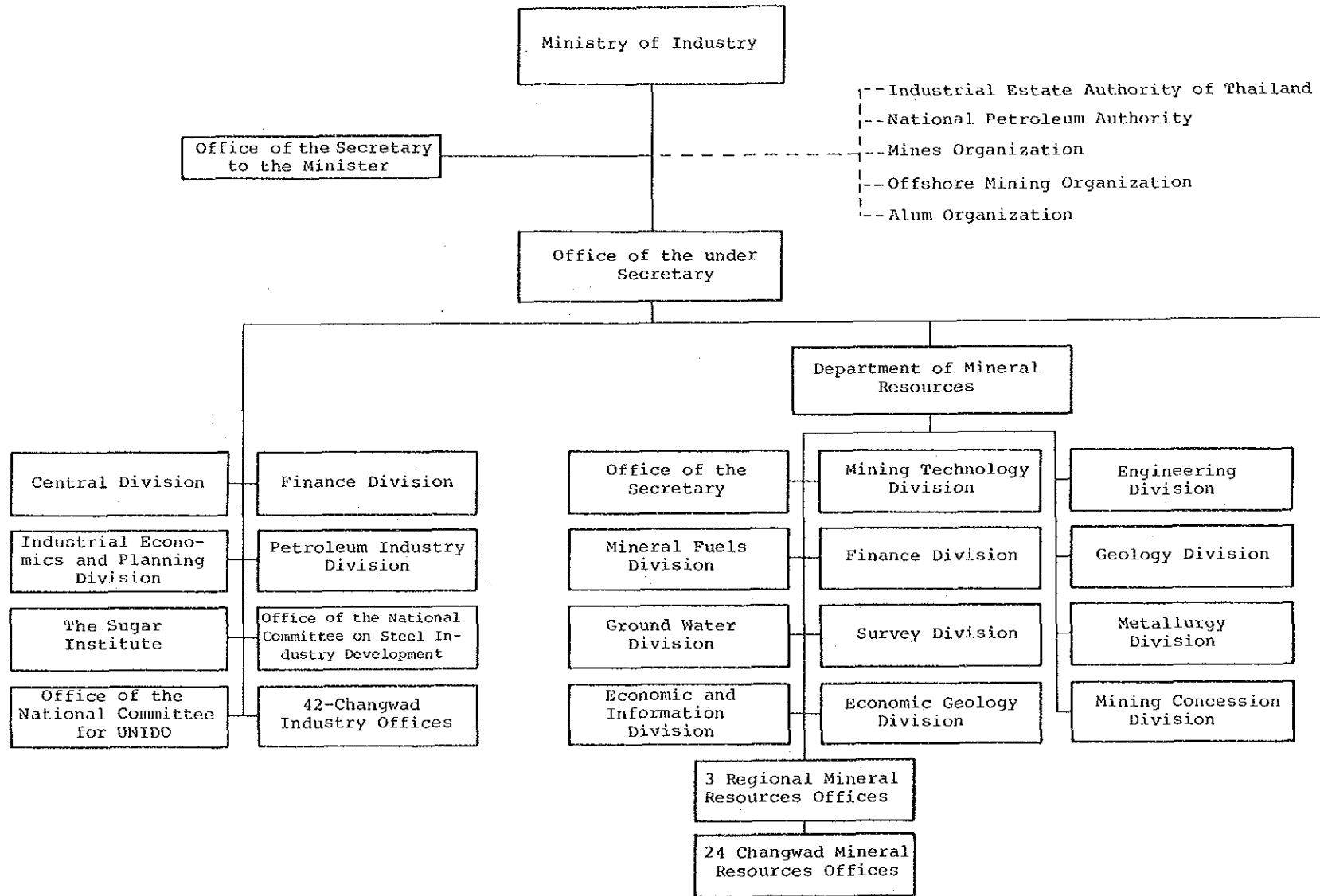

ク  
イ

工  
業  
省  
(1)

工業省組織図(2)

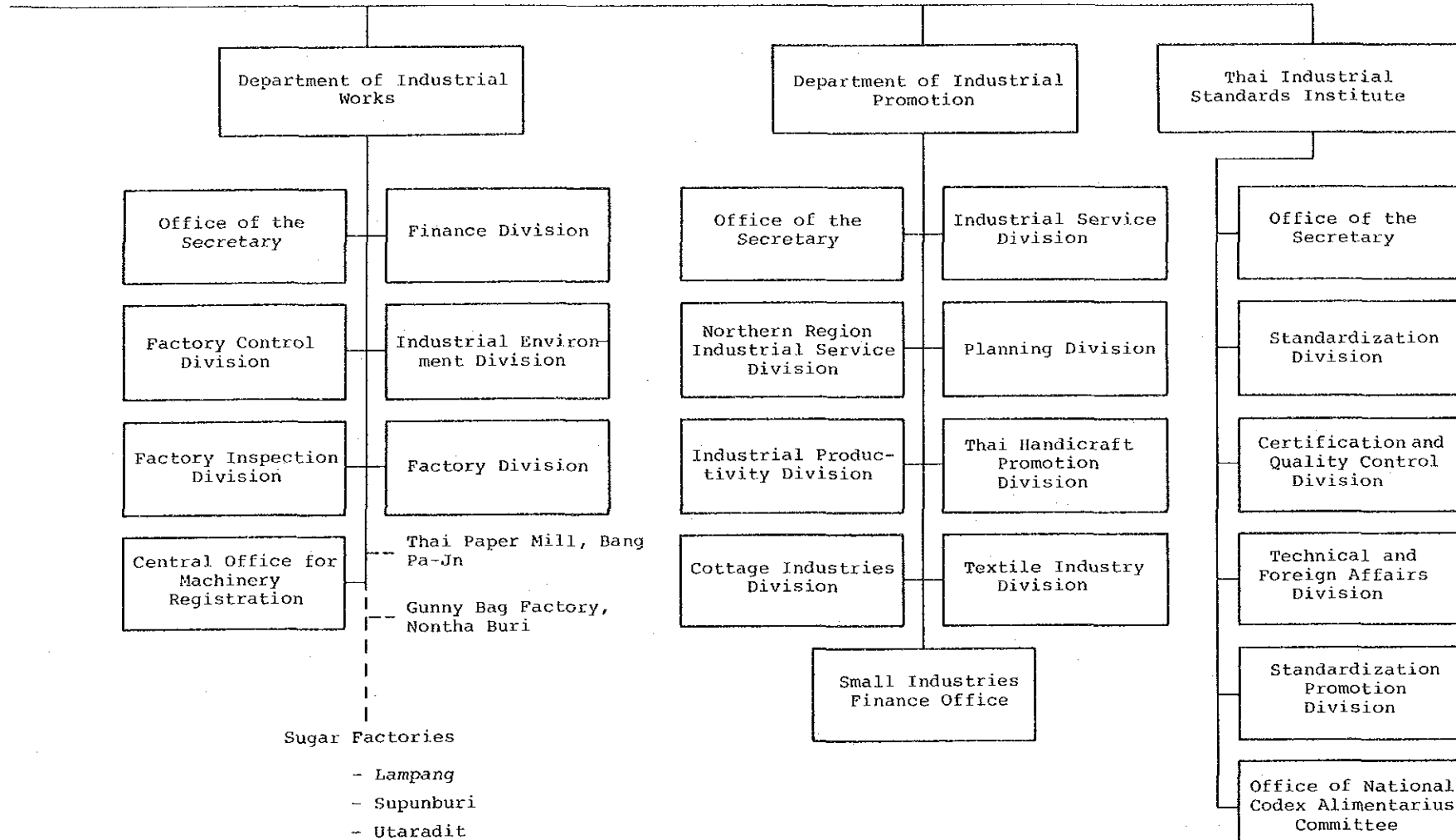

夕  
イ

工  
業  
蔵  
(2)

大学庁組織図(1)

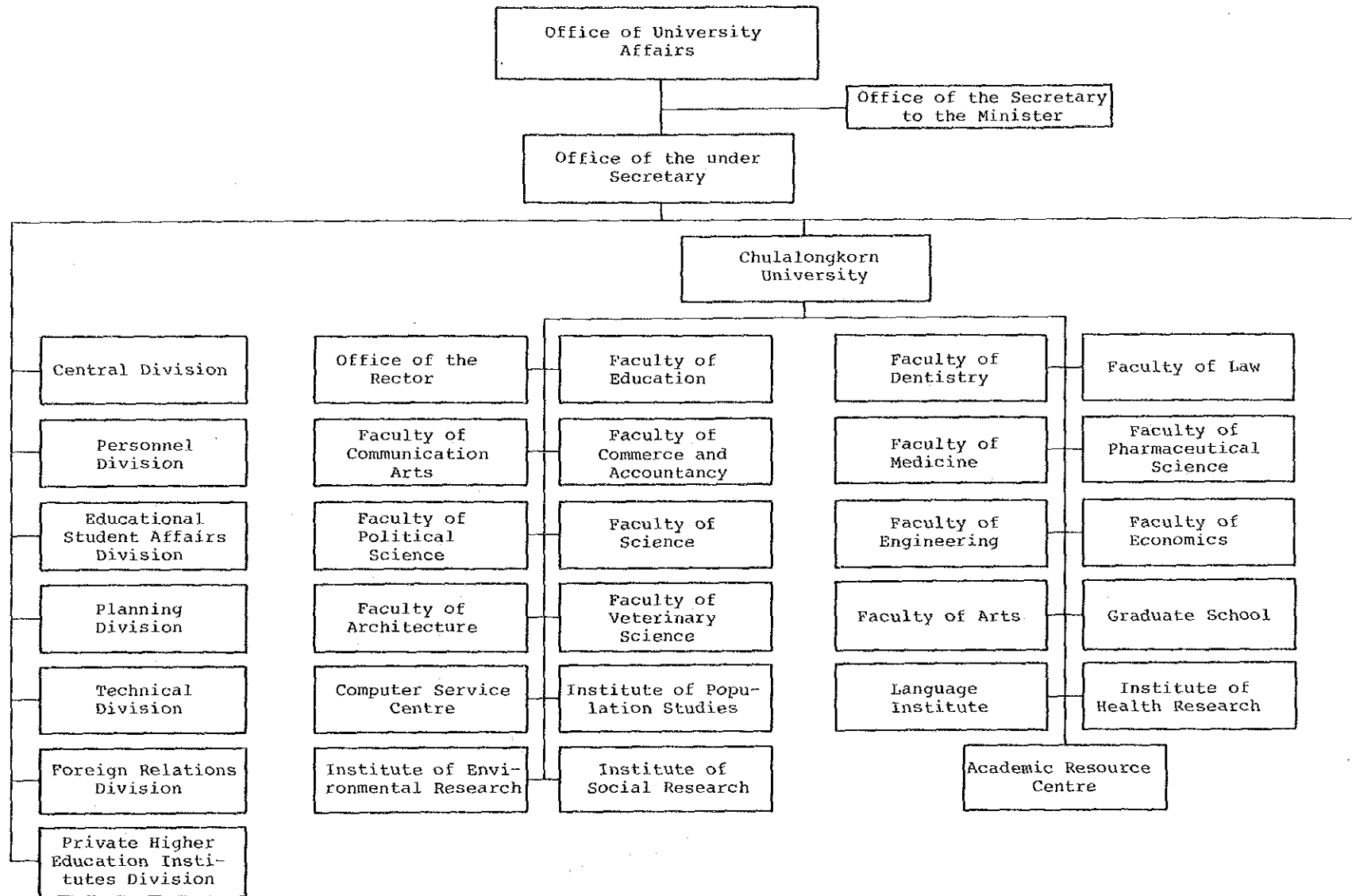

大学庁組織図(2)

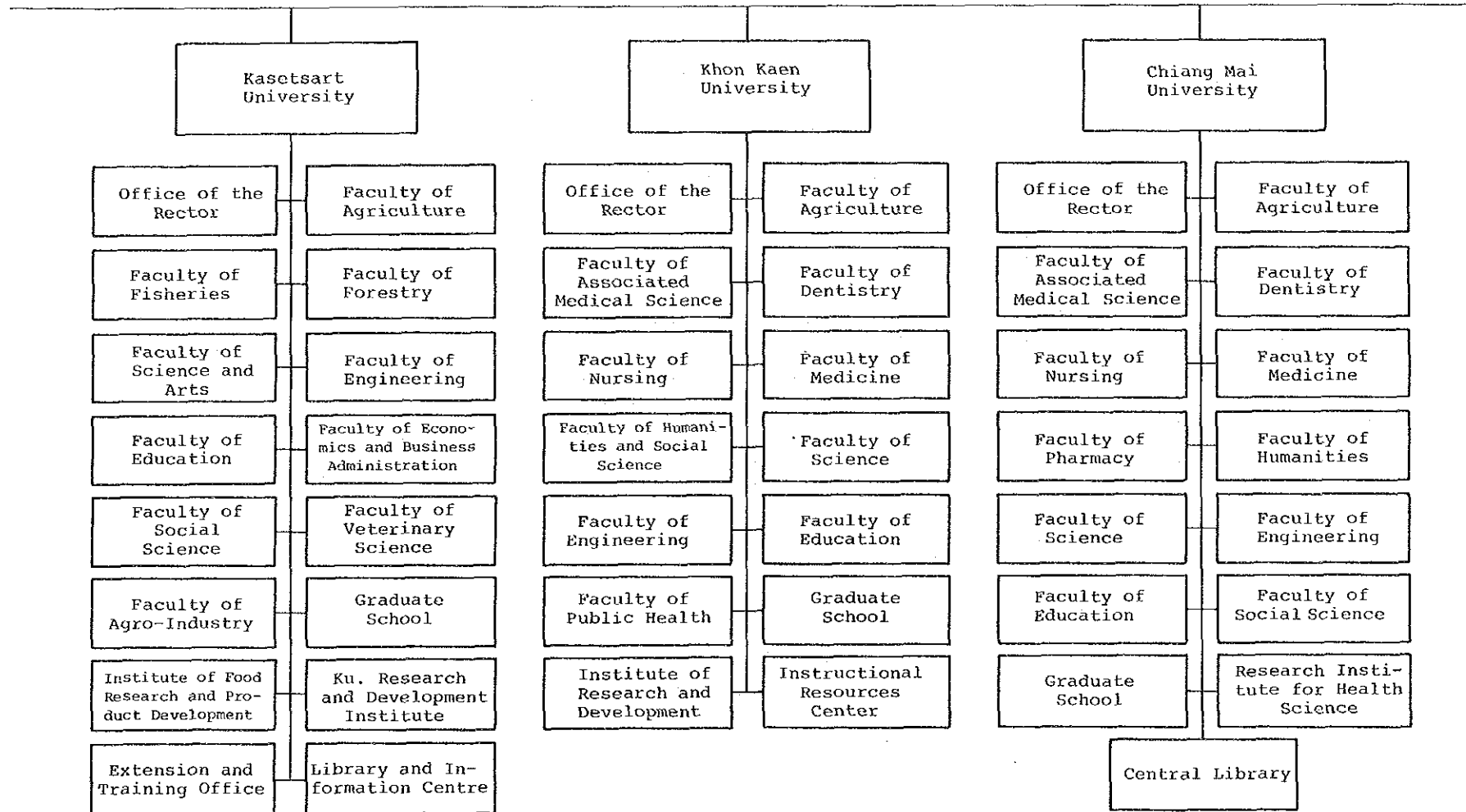

夕  
イ

大  
学  
庁  
(2)

大学庁組織図(3)

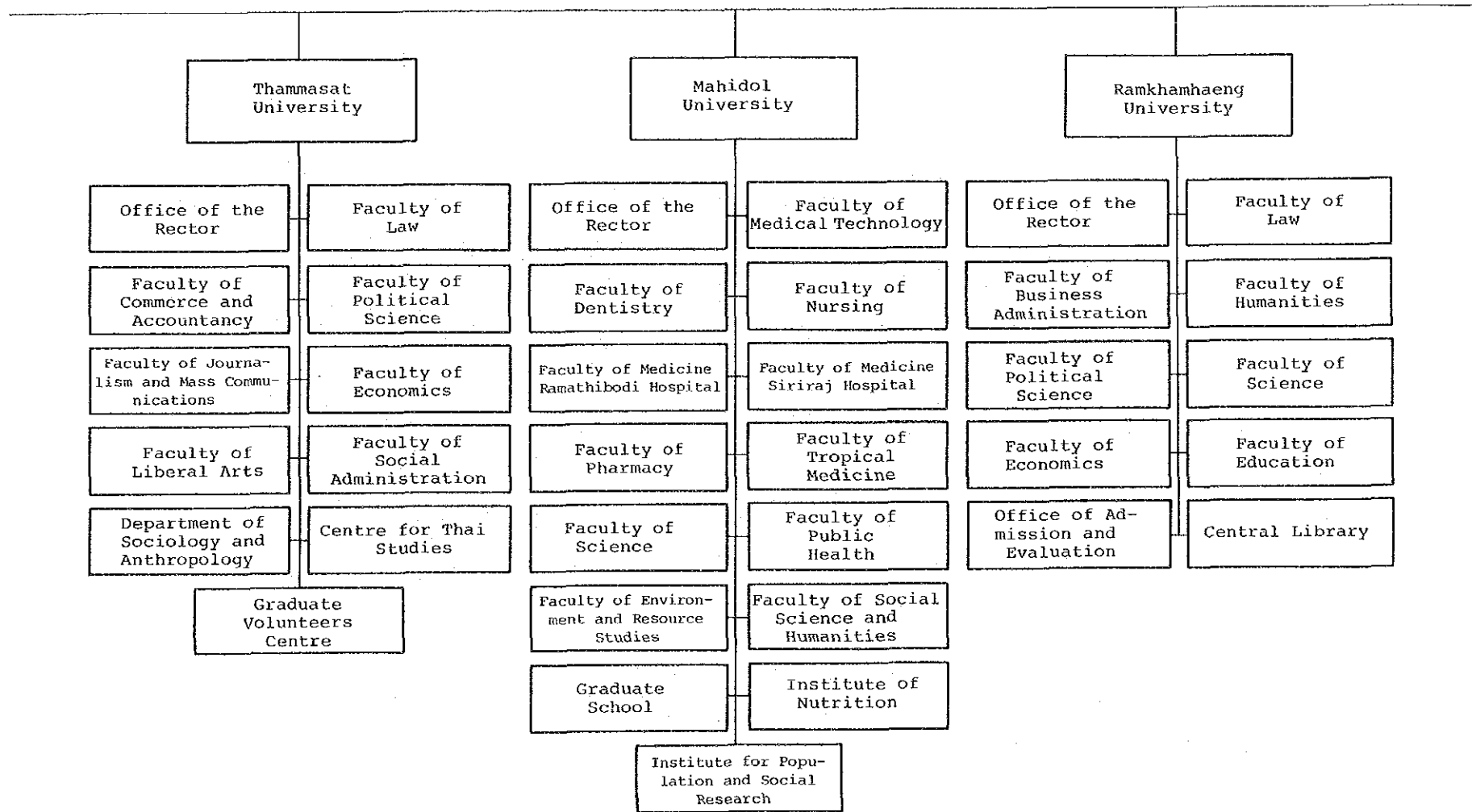

夕

イ

大学庁

(3)



大学庁組織図(4)

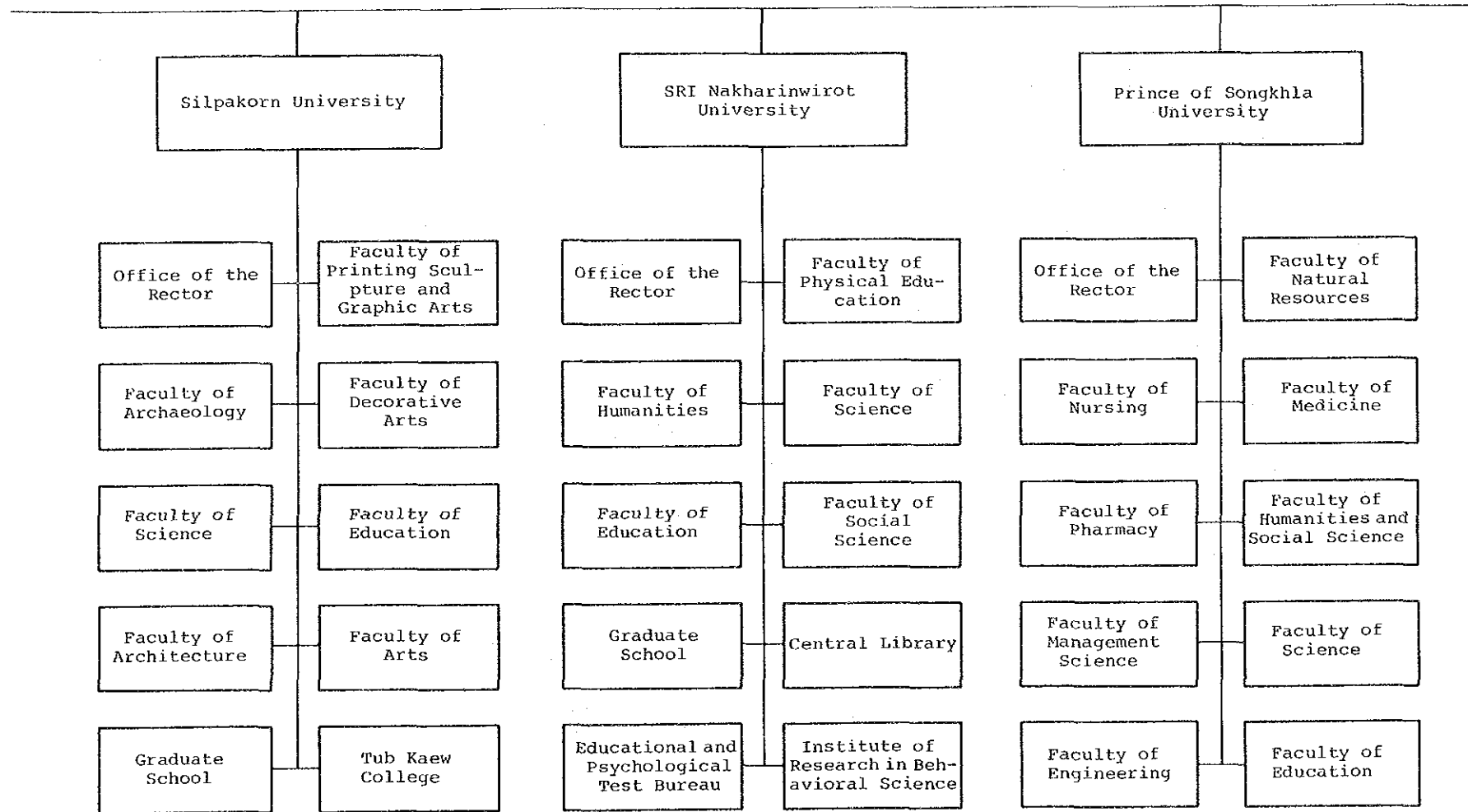

夕  
イ

大  
学  
庁  
(4)

大学庁組織図(5)

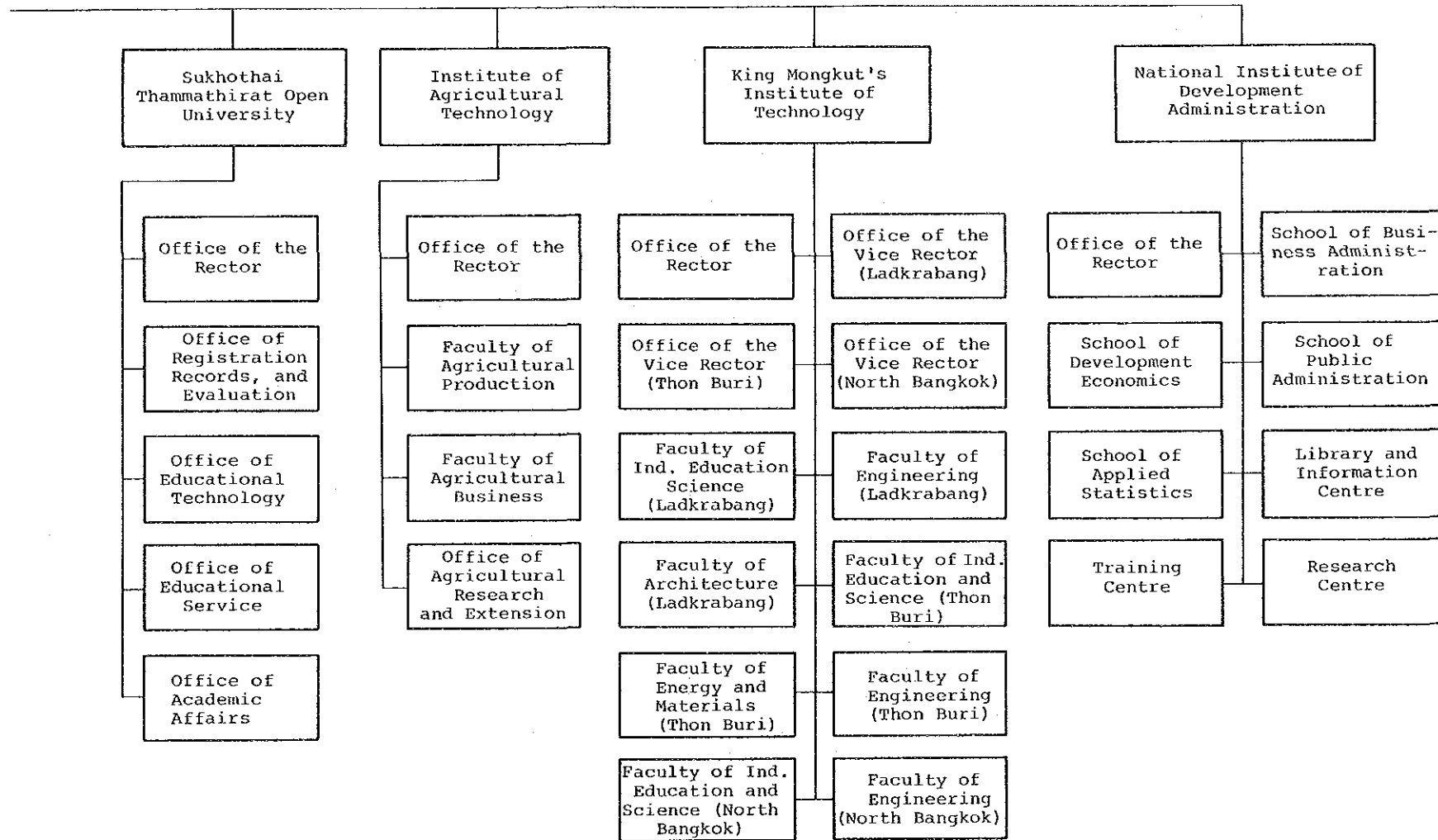

夕  
イ

大  
学  
庁  
(5)

D T E C 組織図 (1)

DTEC ORGANIZATION CHART

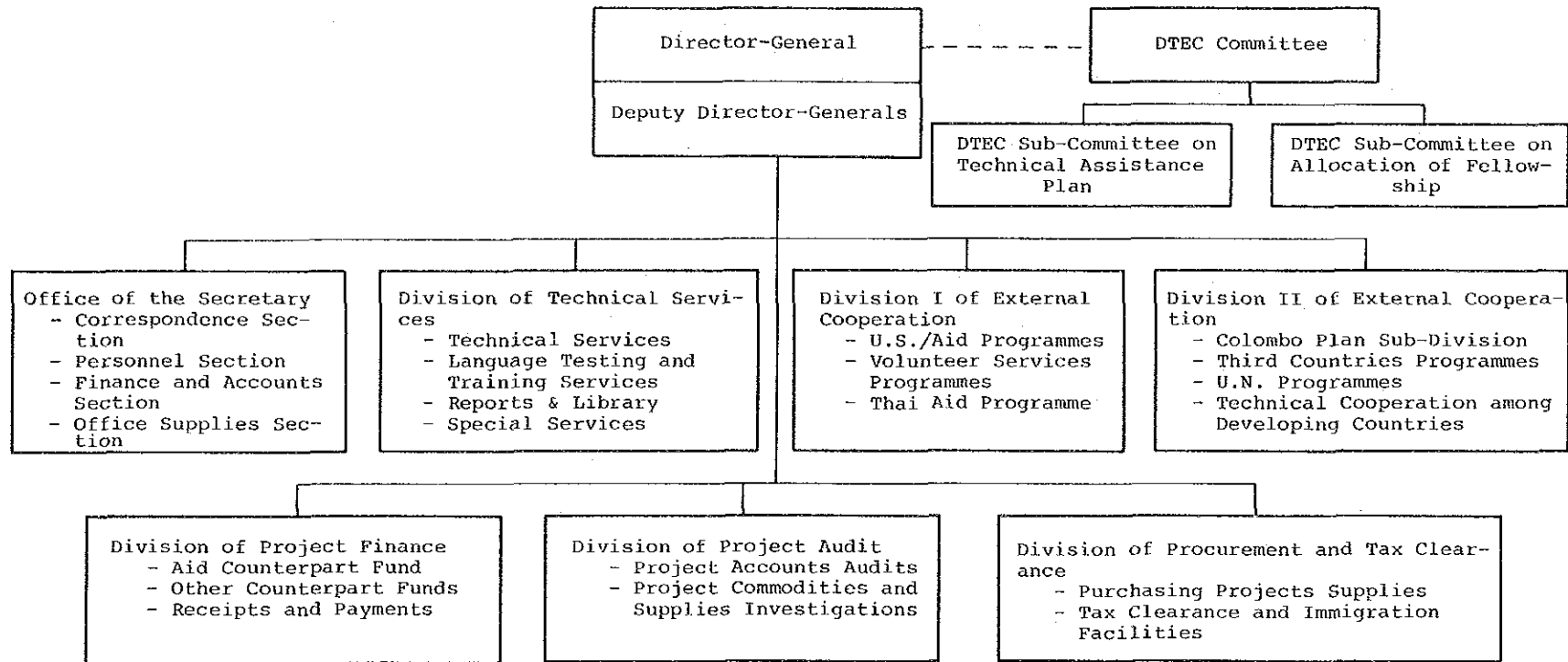

タ  
イ

D  
T  
E  
C  
(1)

DTEC OPERATIONAL CHART

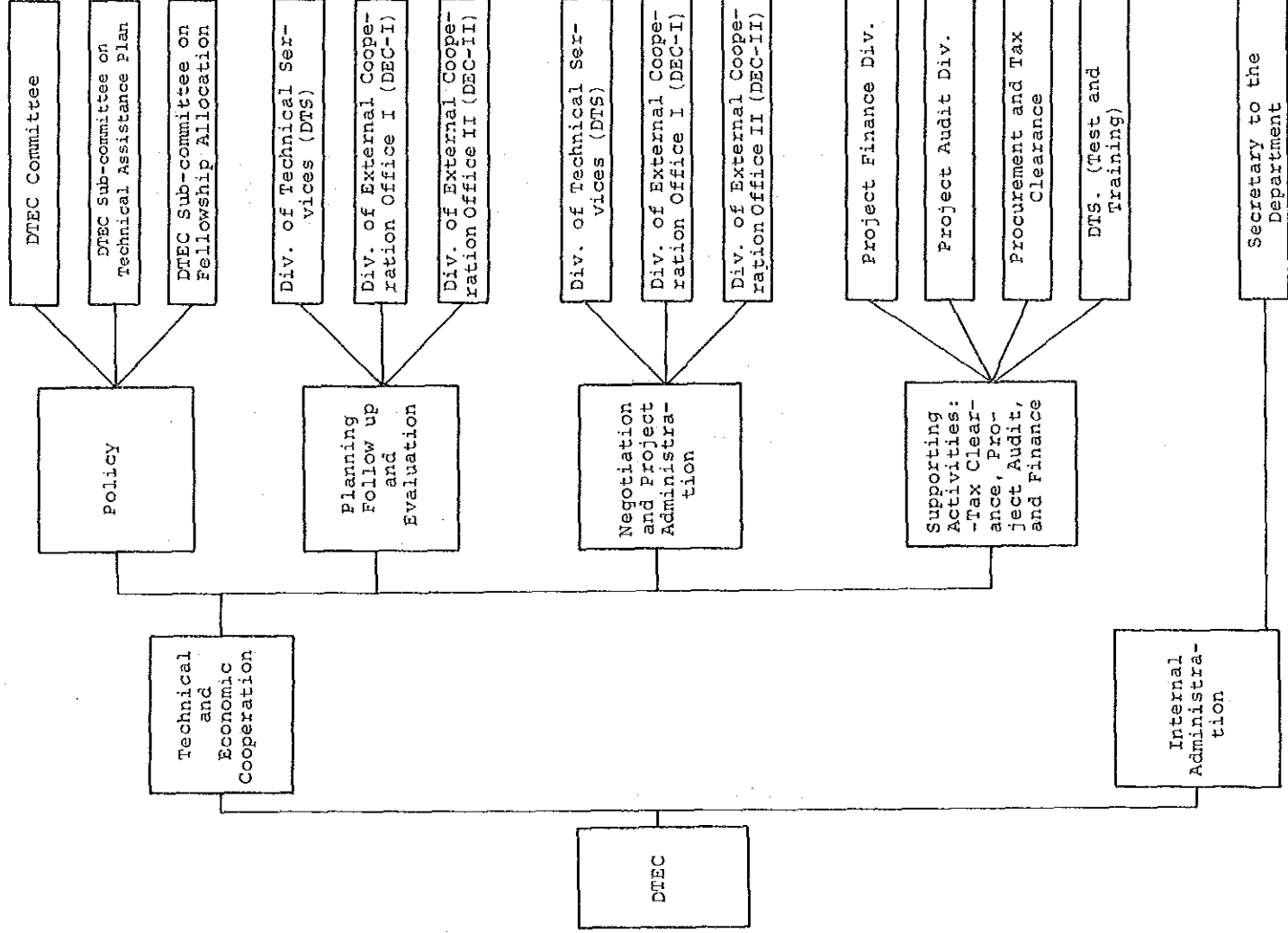

RELATIONSHIPS BETWEEN DTEC AND AUTHORITIES CONCERNING WITH TECHNICAL AND ECONOMIC COOPERATION

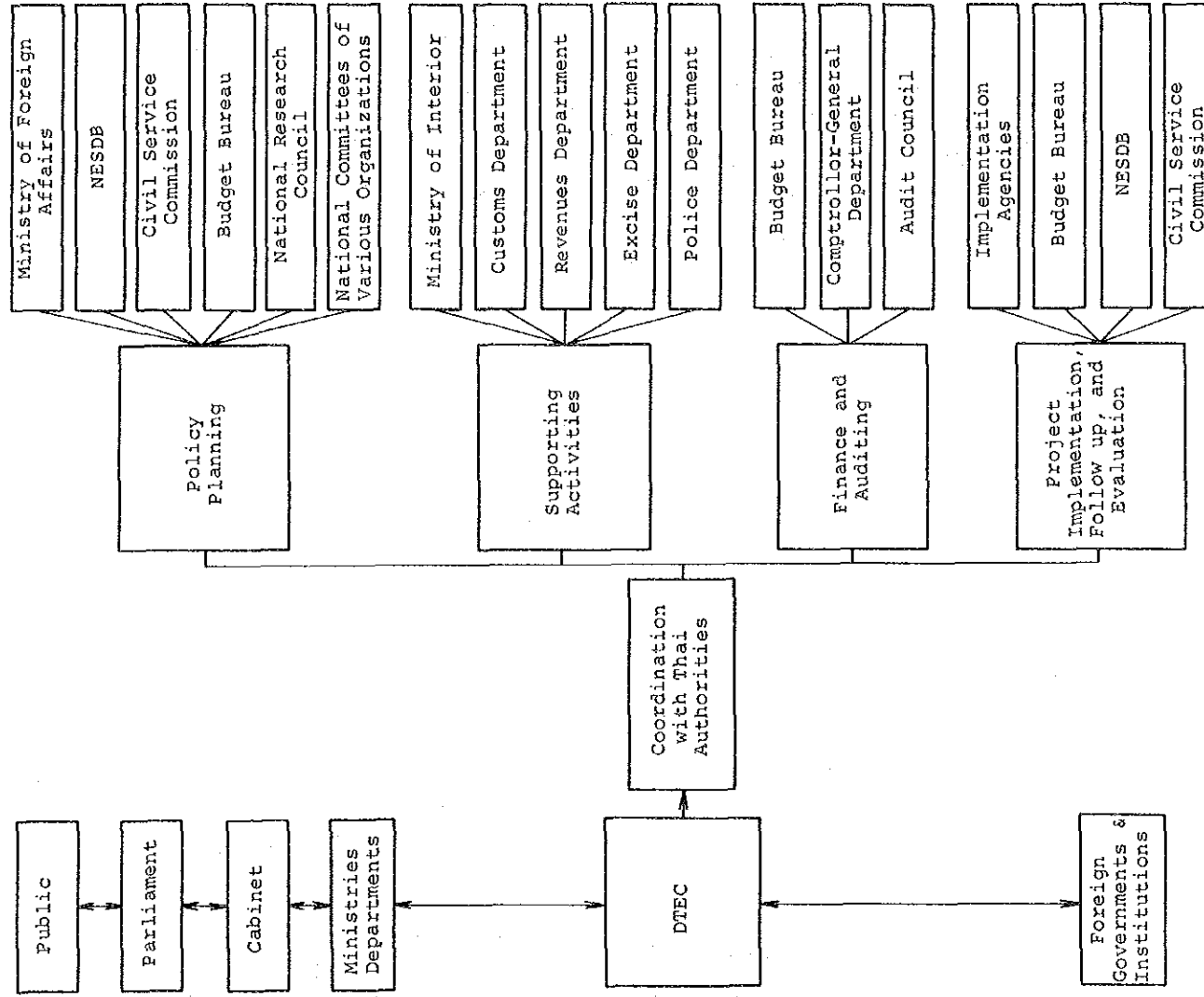

D T E C 組織図 (3)

タ  
イ

D  
T  
E  
C  
(3)

D T E C 組織図 (4)

TECHNICAL AND ECONOMIC COOPERATION

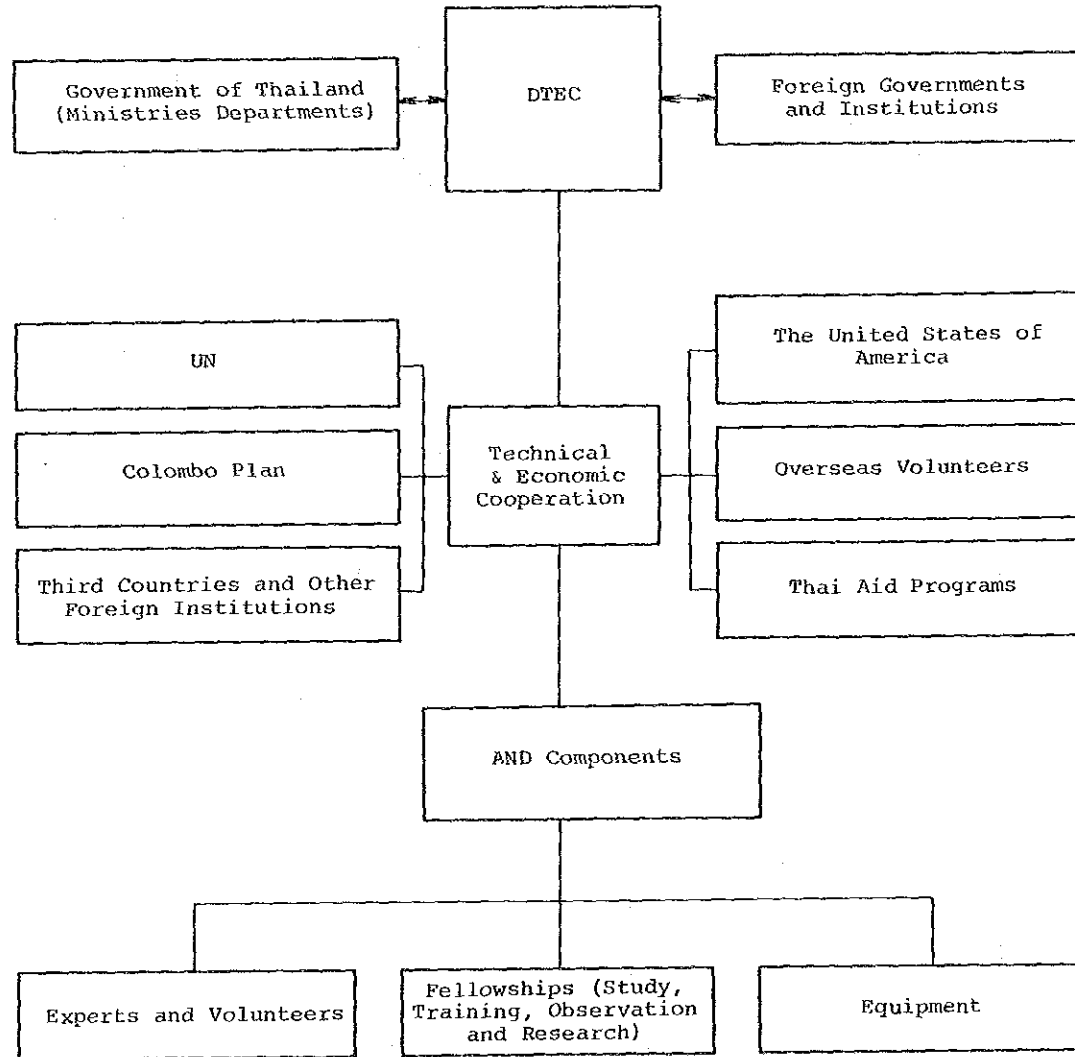

タ

イ

D

T

E

C

(4)

ブルネイ国  
国家行政組織図  
(60年2月現在)

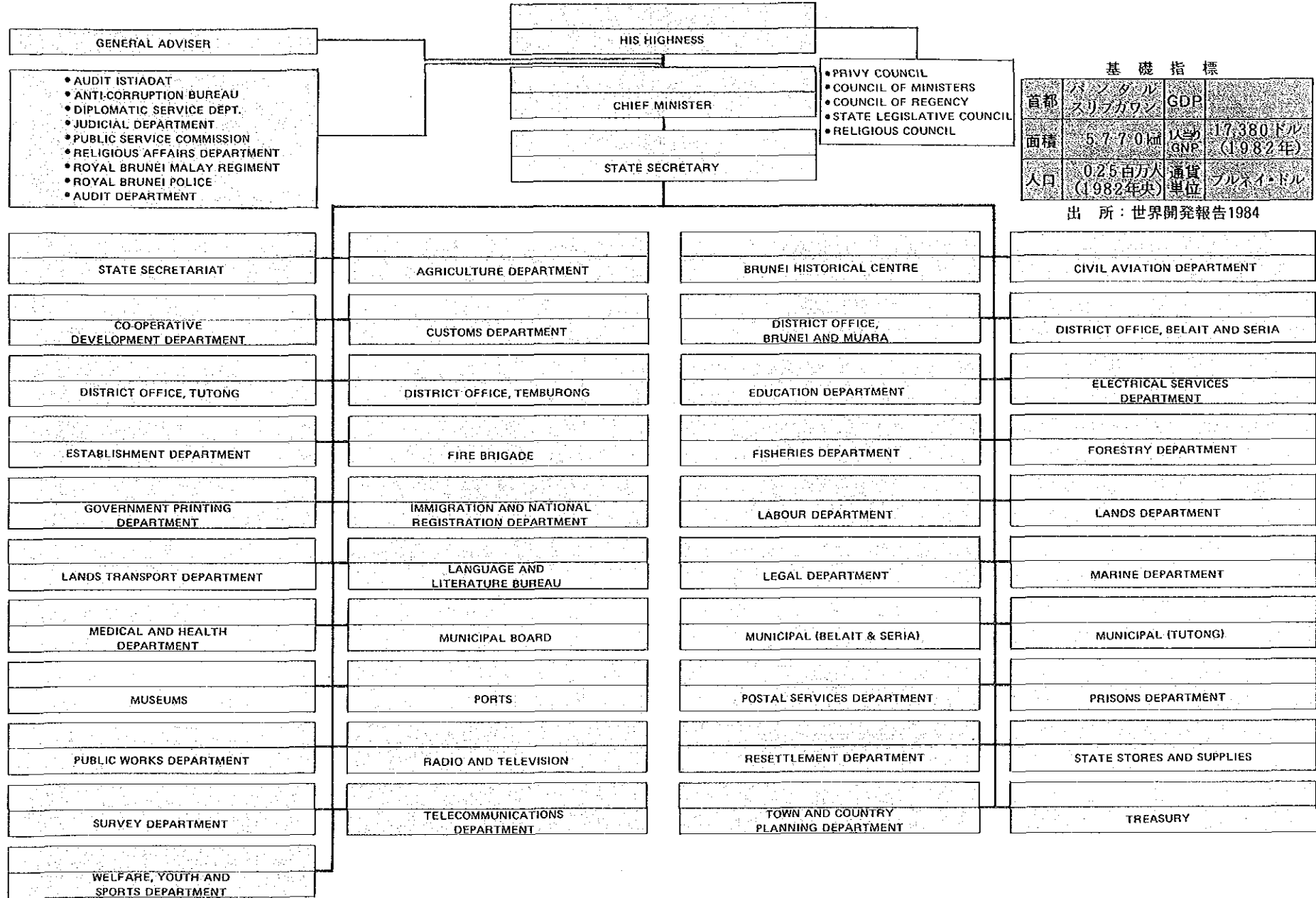

ブルネイ

国家行政組織図

# オセアニア地域



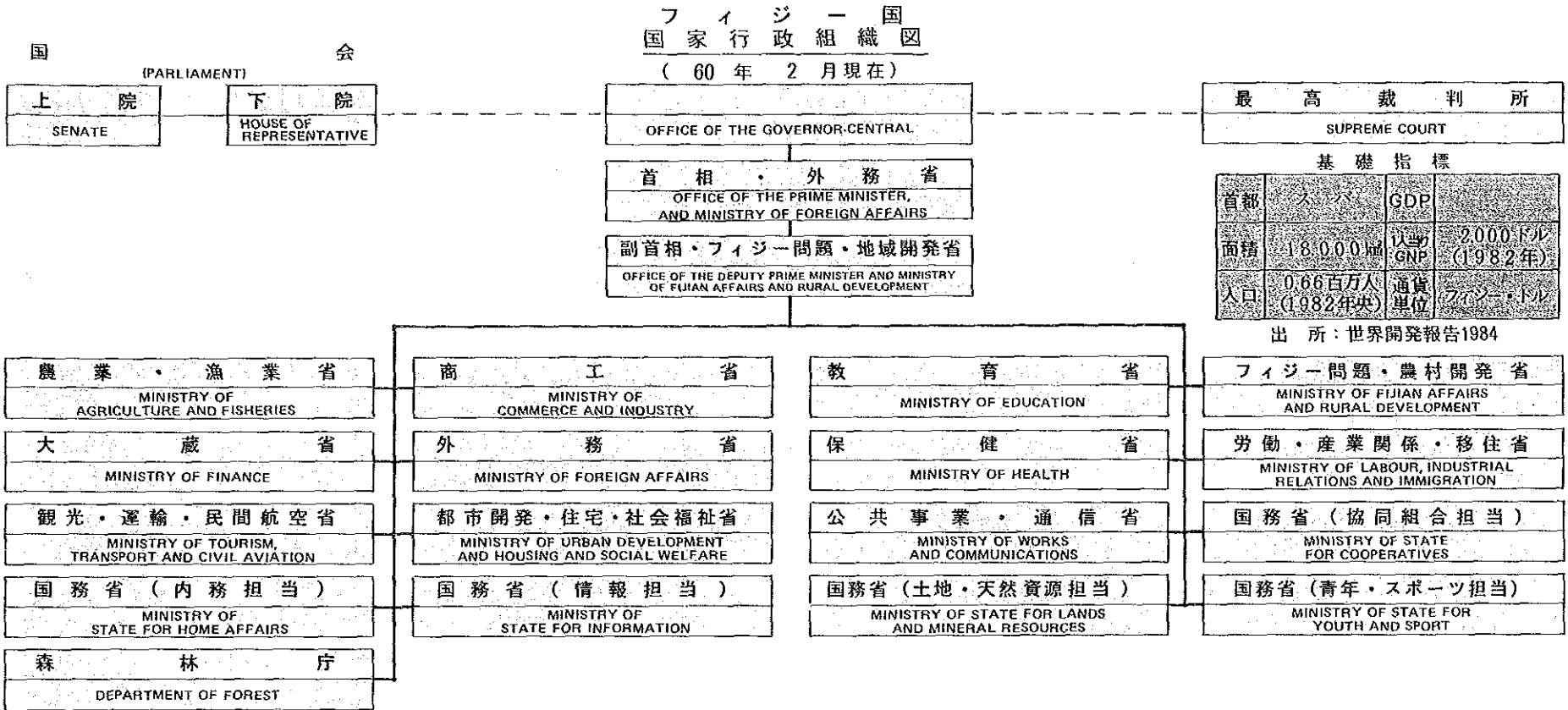

フ ィ ジ ー 国

国 家 行 政 組 織 図

キリバス国  
国家行政組織図

(60年2月現在)

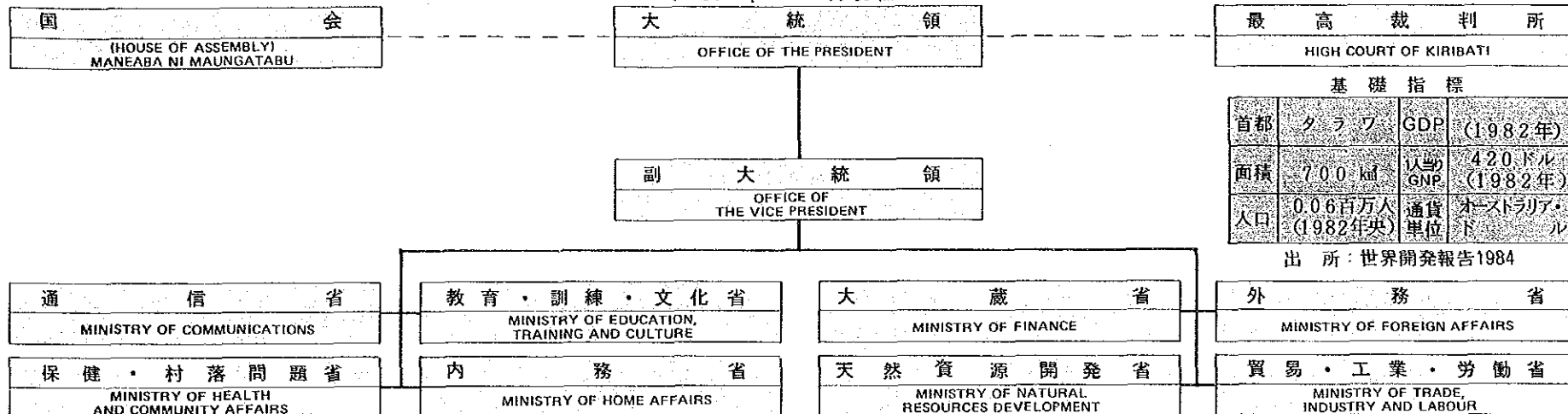

基礎指標

首都	タラワ	GDP	(1982年)
面積	700 km <sup>2</sup>	1人当り GNP	420ドル (1982年)
人口	0.06百万人 (1982年)	通貨 単位	オーストラリア・ ドル

出所：世界開発報告1984

キ  
リ  
バ  
ス

国  
家  
行  
政  
組  
織  
図

ナウル国  
国家行政組織図  
(60年2月現在)

国会  
PARLIAMENT

大統領  
OFFICE OF THE PRESIDENT

最高裁判所  
SUPREME COURT

基礎指標

首都	ナウル	GDP	(1982年)
面積	2.0 ㎢	人口	(1982年)
人口	0.008百万人 (1982年)	通貨単位	オーストラリア・ドル

出所：世界開発報告1984

民間航空省・民間航空局  
DEPARTMENT OF CIVIL AVIATION  
AND CIVIL AVIATION AUTHORITY

外務省  
DEPARTMENT OF  
EXTERNAL AFFAIRS

大蔵省  
DEPARTMENT OF FINANCE

保健・教育省  
DEPARTMENT OF HEALTH  
AND EDUCATION

内務省  
DEPARTMENT OF  
INTERNAL AFFAIRS

島開発・工業省  
DEPARTMENT OF ISLAND  
DEVELOPMENT AND INDUSTRY

法務省  
DEPARTMENT OF JUSTICE

公益事業省  
DEPARTMENT OF PUBLIC SERVICE

公共事業省  
DEPARTMENT OF WORKS  
AND COMMUNITY SERVICE

ナウル

国家行政組織図

パプア・ニューギニア国  
 国家行政組織図  
 ( 60年2月現在)

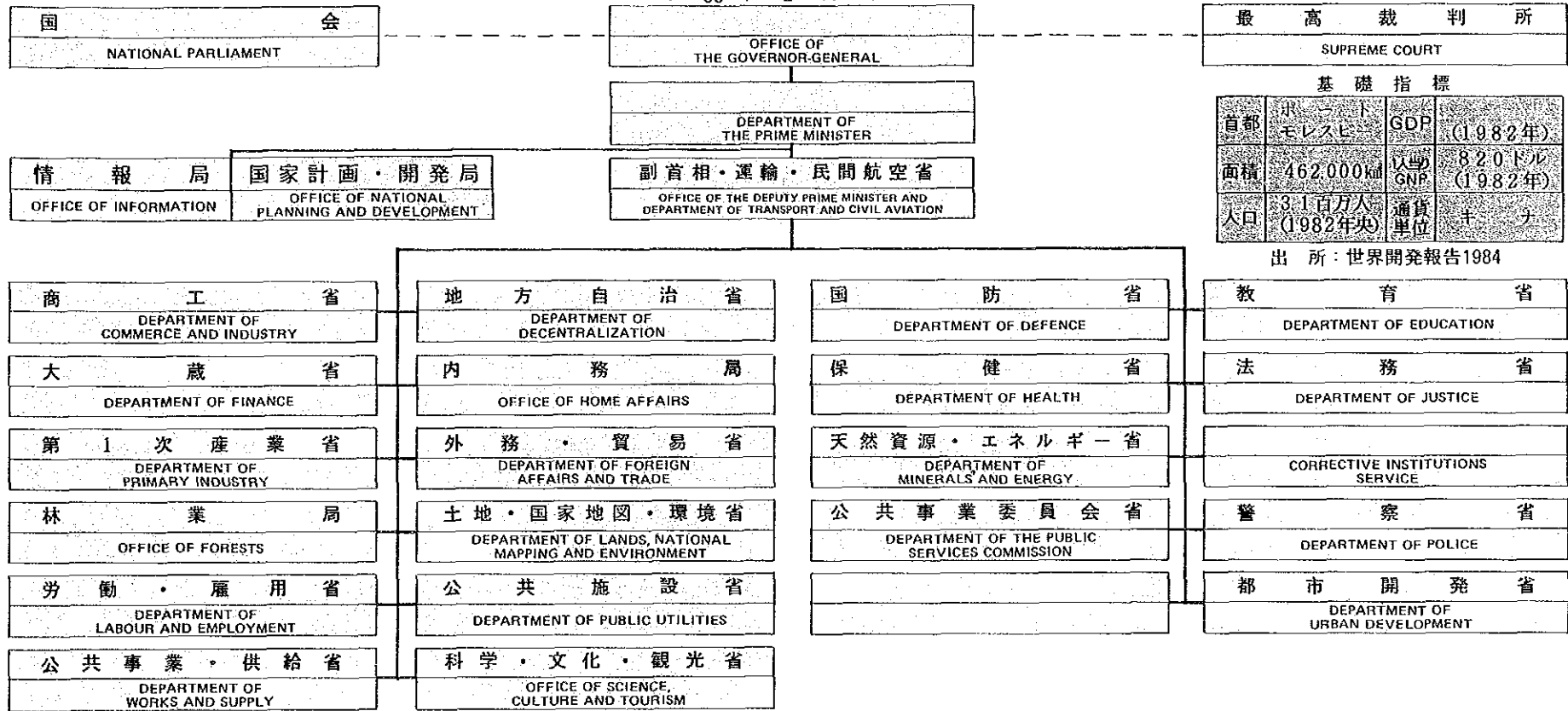

基礎指標

首都	ポートモレスビー	GDP	(1982年)
面積	462,000km <sup>2</sup>	1人当りGNP	820ドル (1982年)
人口	310万人 (1982年)	通貨単位	キナ

出所：世界開発報告1984

パプア・ニューギニア

国家行政組織図

Structure of the  
PAPUA NEW GUINEA GOVERNMENT

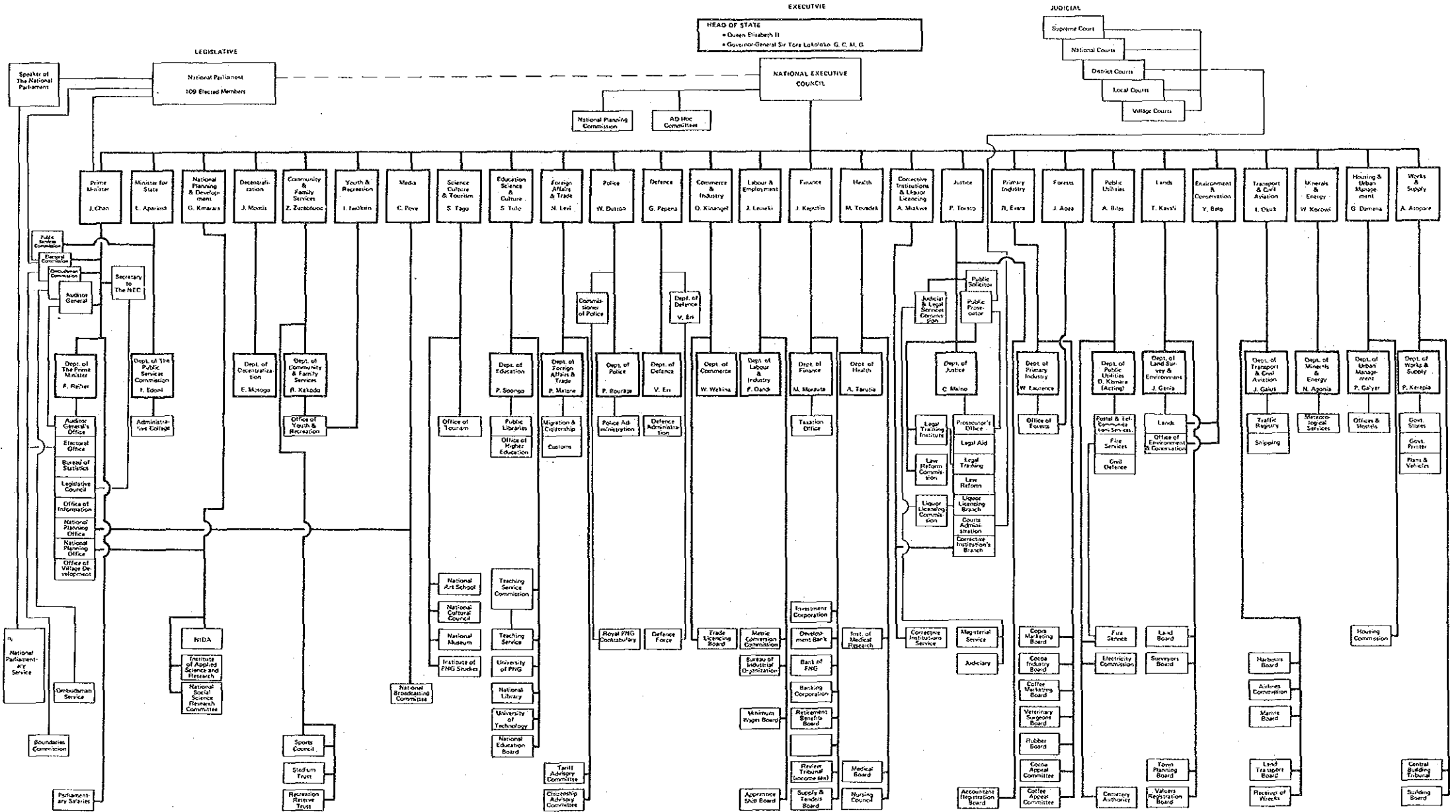

パプア・ニューギニア

行政組織 (詳細図)

( 国 会 )

(NATIONAL PARLIAMENT)

OFFICE OF THE LEADER OF THE OFFICIAL OPPOSITION	OFFICE OF THE LEADER OF THE INDEPENDENT MEMBERS
---	---

ソ ロ モ ン 諸 島 国

国 家 行 政 組 織 図

( 60 年 2 月 現 在 )

OFFICE OF THE GOVERNOR-GENERAL
--------------------------------

首 相
OFFICE OF THE PRIME MINISTER

最 高 裁 判 所
HIGH COURT

基 礎 指 標

首都	ホニアラ	GDP	(1982年)
面積	28000km <sup>2</sup>	人口	640千人
人口	0.25百万人	通貨	ソロモンドル
	(1982年)	単位	

出 所 : 世 界 開 発 報 告 1984

農 業 ・ 土 地 省
MINISTRY OF AGRICULTURE AND LANDS

内 務 省
MINISTRY OF HOME AFFAIRS

運 輸 ・ 通 信 省
MINISTRY OF TRANSPORT AND COMMUNICATIONS

教 育 ・ 訓 練 省
MINISTRY OF EDUCATION AND TRAINING

法 務 ・ 情 報 省
MINISTRY OF LAW AND INFORMATION

公 共 事 業 省
MINISTRY OF WORKS AND PUBLIC UTILITIES

大 蔵 省
MINISTRY OF FINANCE

天 然 資 源 省
MINISTRY OF NATURAL RESOURCES

青 年 ・ 文 化 省
MINISTRY OF YOUTH AND CULTURAL AFFAIRS

保 健 ・ 医 療 サービス 省
MINISTRY OF HEALTH AND MEDICAL SERVICES

貿 易 ・ 工 業 ・ 労 働 省
MINISTRY OF TRADE, INDUSTRY AND LABOUR

ソ ロ モ ン 諸 島

国 家 行 政 組 織 図

ト ン ガ 国  
 国 家 行 政 組 織 図  
 ( 60 年 2 月 現 在 )

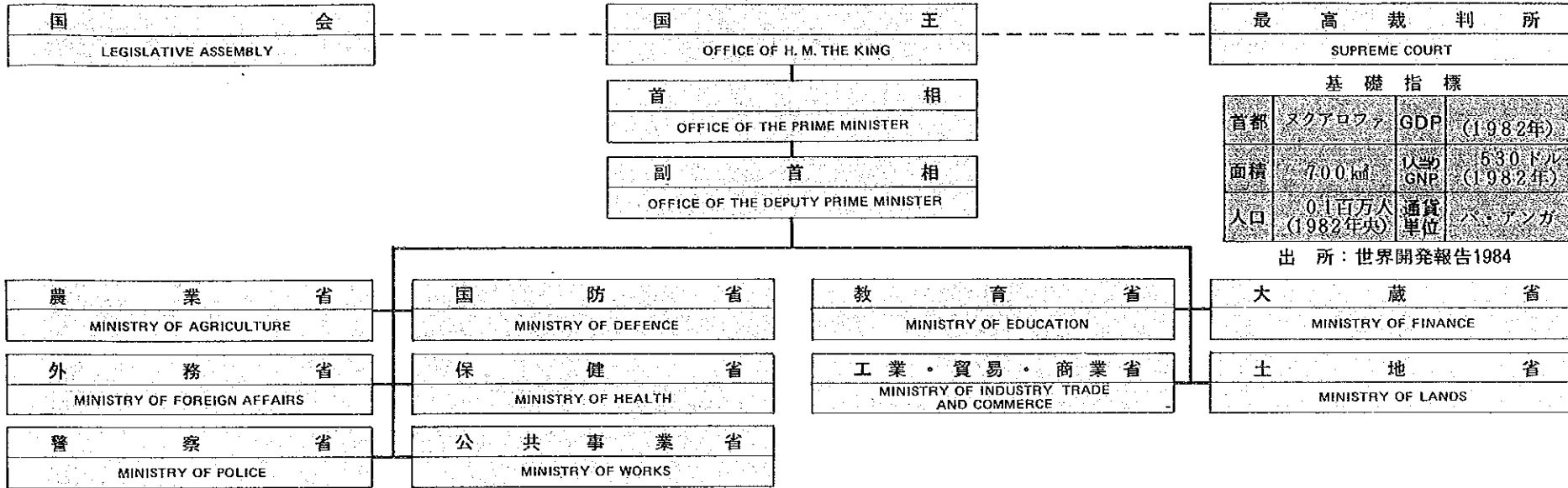

基礎指標

首都	ヌクアロファ	GDP	(1982年)
面積	700 km <sup>2</sup>	1人当り GNP	530ドル (1982年)
人口	0.1百万人 (1982年)	通貨単位	パ・アング

出 所：世界開発報告1984

ト  
ン  
ガ

国  
家  
行  
政  
組  
織  
図

トウバル国  
国家行政組織図  
(60年2月現在)

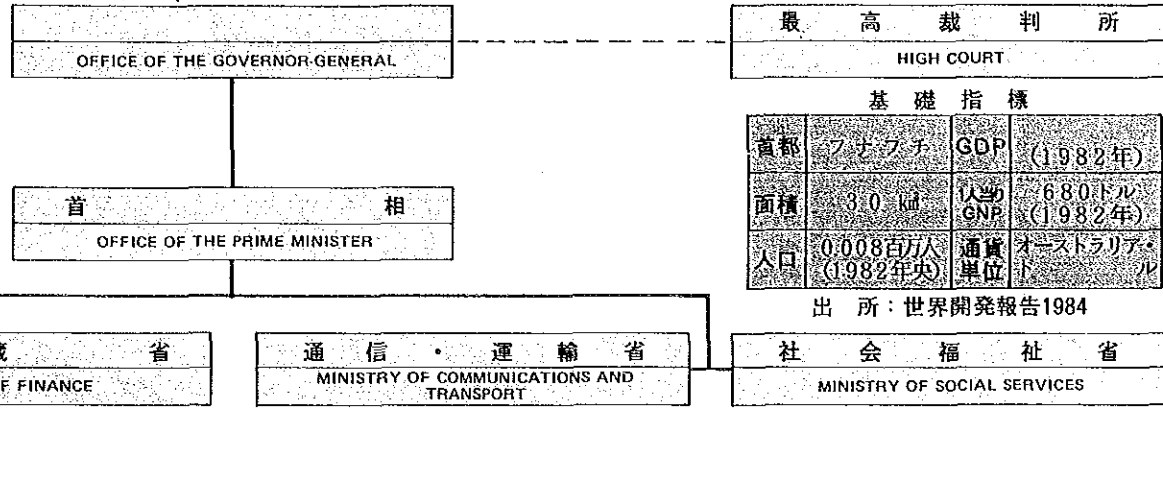

ト  
ウ  
バ  
ル

国  
家  
行  
政  
組  
織  
図



西サモア国  
国家行政組織図  
(60年2月現在)

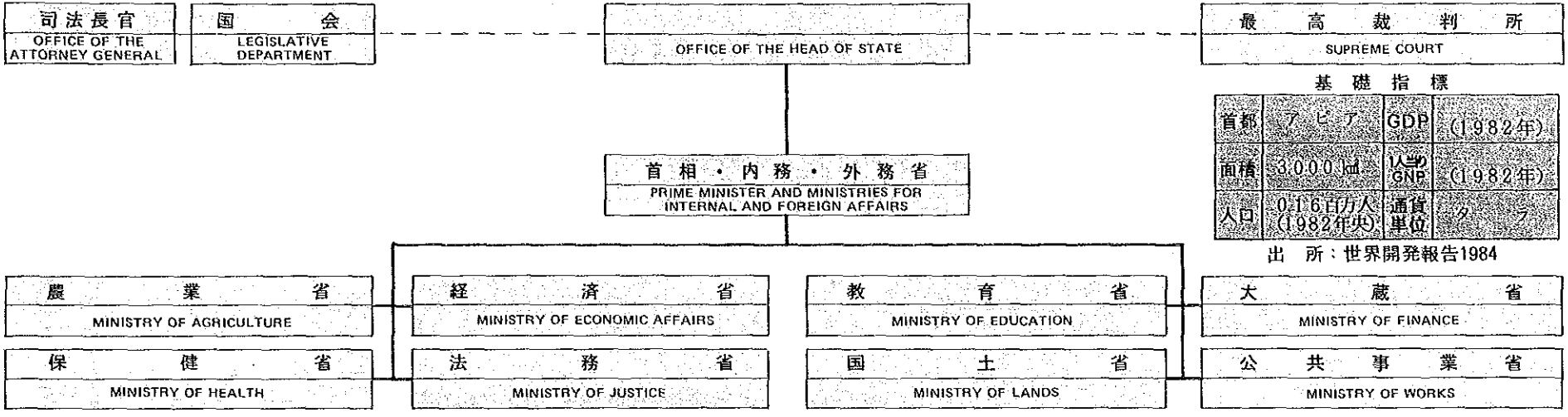

基礎指標

首都	アピア	GDP	(1982年)
面積	3,000 km <sup>2</sup>	人口のGNP	(1982年)
人口	0.16百万人 (1982年)	通貨単位	タカラ

出所：世界開発報告1984

西サモア

国家行政組織図

国家行政組織図

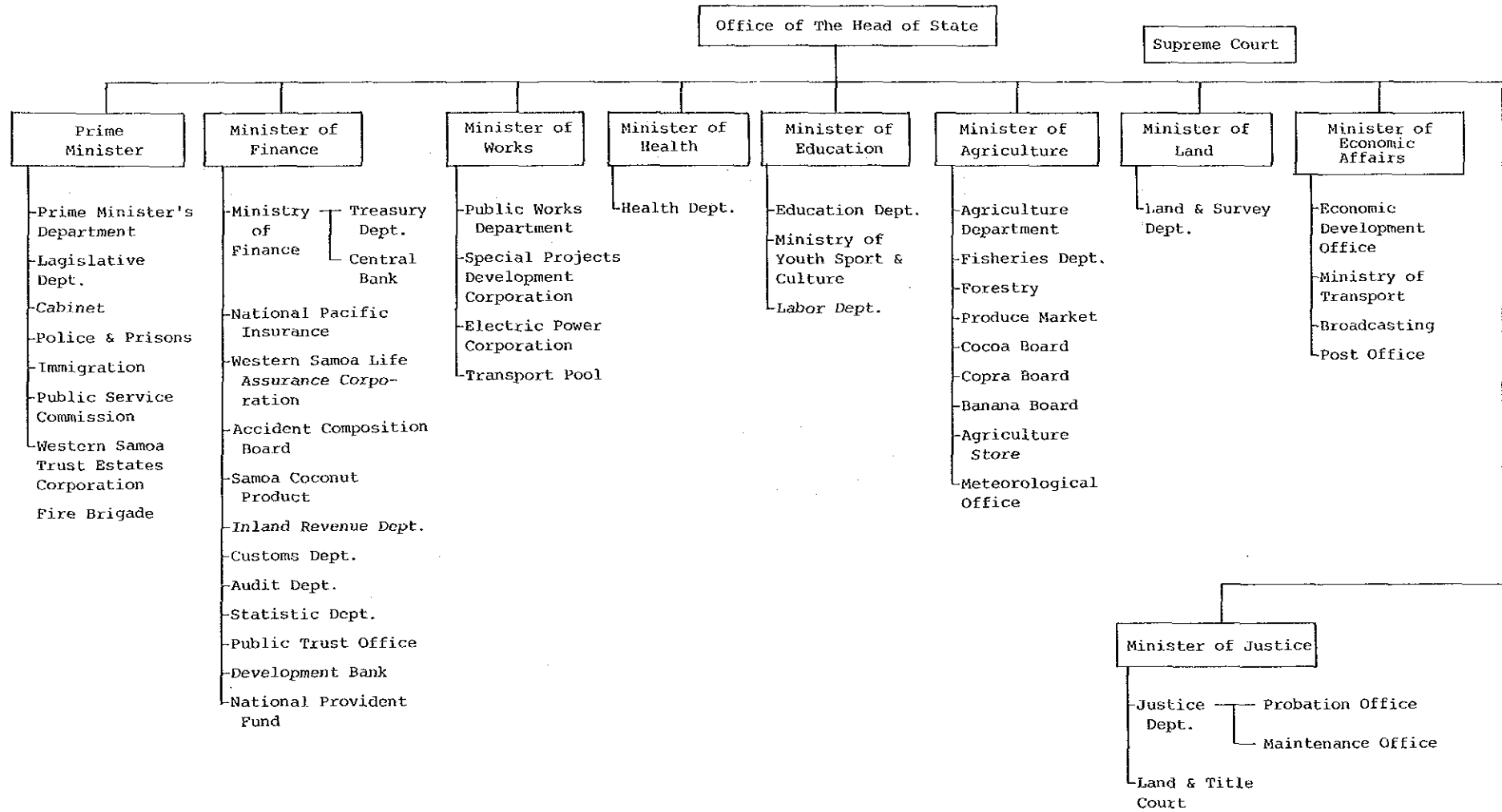

西  
サ  
モ  
ア

国  
家  
行  
政  
組  
織  
図

總理府組織圖

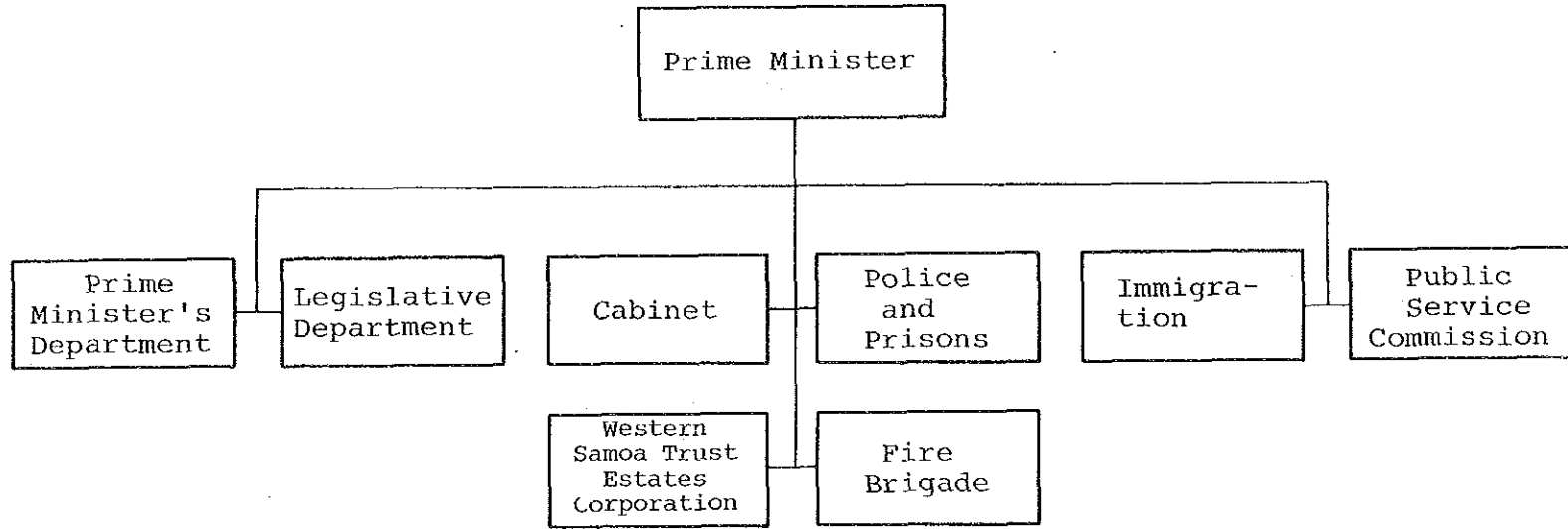

西  
サ  
モ  
ア

總  
理  
府

農業省組織図

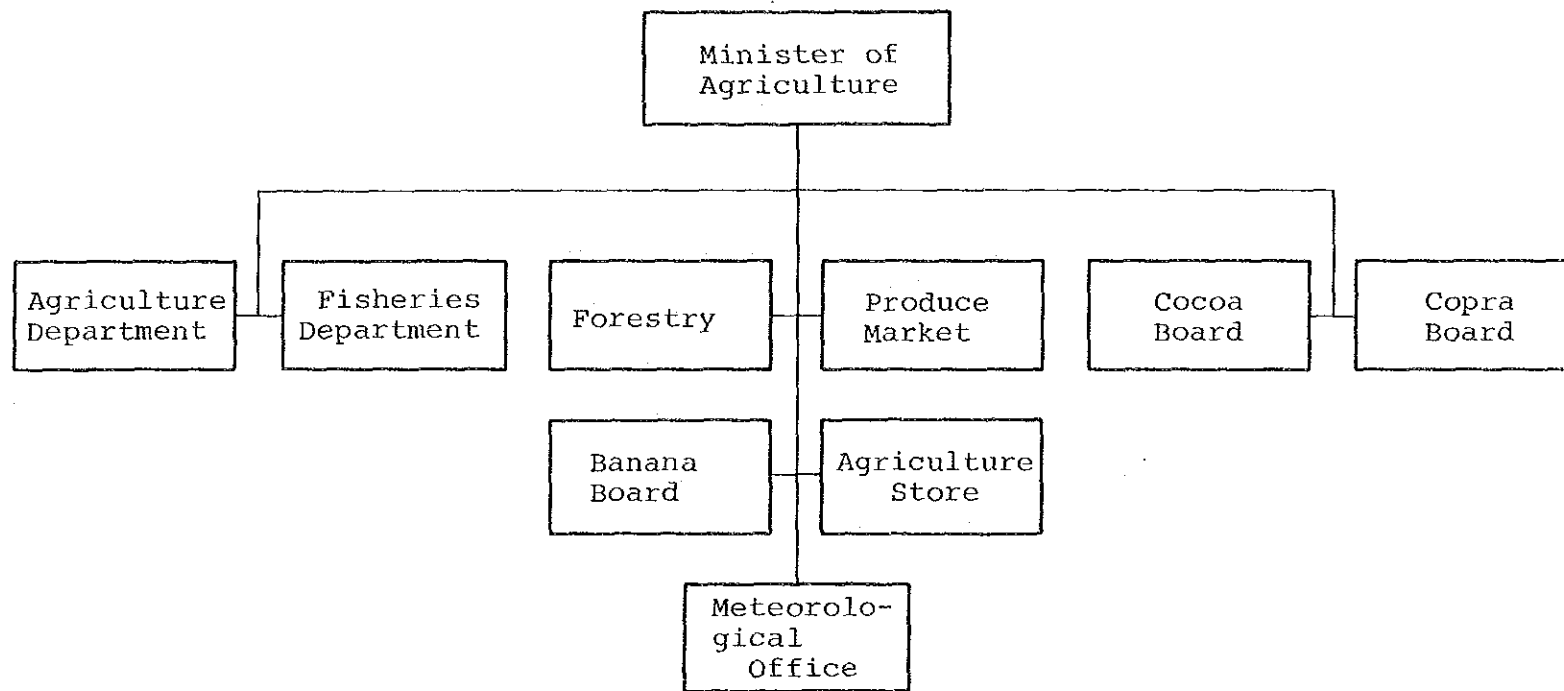

西  
サ  
モ  
ア

農  
業  
省

經濟省組織圖

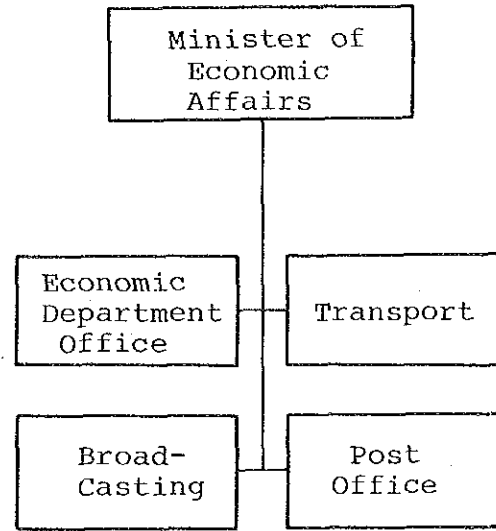

大 蔵 省 組 織 図

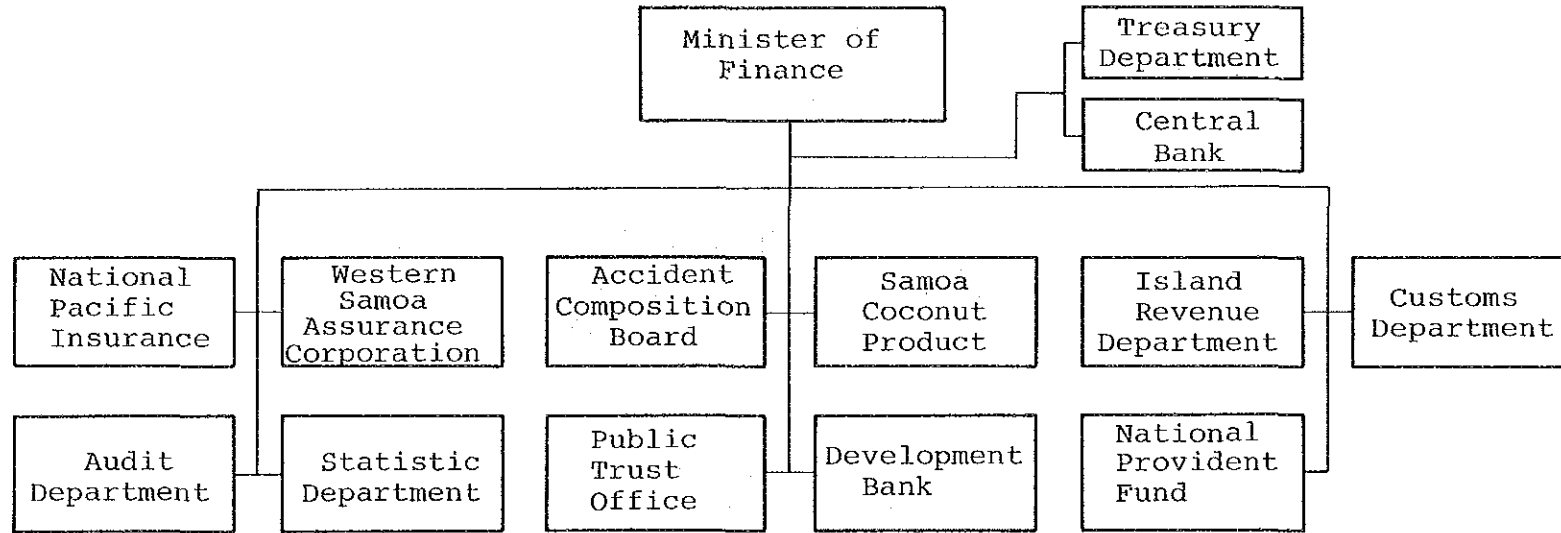

西  
サ  
モ  
ア

大  
蔵  
省

公共事業省組織図

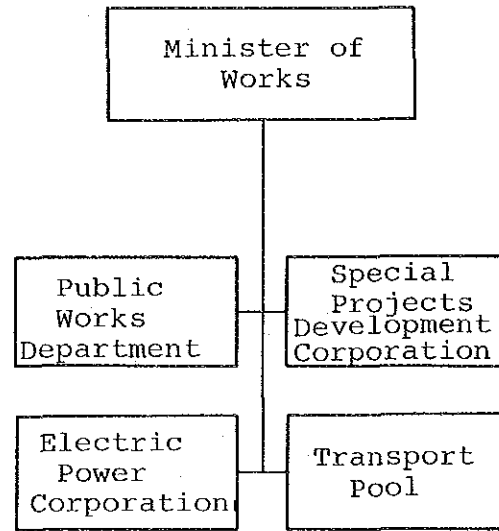

西  
サ  
モ  
ア

公  
共  
事  
業  
省

JICA