

# 開発途上国の行政・省庁組織図

ADMINISTRATIVE ORGANIZATION CHARTS OF  
DEVELOPING COUNTRIES

第1分冊 アジア・オセアニア地域

昭和60年3月

MARCH, 1985

国際協力事業団

JAPAN INTERNATIONAL COOPERATION AGENCY

情管

J R

85 - 2

# 開発途上国の行政・省庁組織図

ADMINISTRATIVE ORGANIZATION CHARTS OF  
DEVELOPING COUNTRIES

第1分冊 アジア・オセアニア地域

昭和60年3月

MARCH, 1985

国際協力事業団

JAPAN INTERNATIONAL COOPERATION AGENCY

JICA LIBRARY



1007620[6]

国際協力事業団	
受入 月日 '85.10.14	R100
	43
登録No. 12028	GAI

## 本資料を見るとき の 注意 事項

1. 本資料は、JICA海外事務所、支部、海外駐在員より収集した資料をもとに、とりまとめ作成したものである。  
JICAの在外機関のない国や、入手が困難なため関連資料を収集できなかった国もあり、内容にばらつきがあるが、このような国については全体行政組織図のみを掲載した。
2. スペイン語圏、ポルトガル語圏等、英語以外の言語圏の国についても、各国の全体行政組織図はすべて英語による組織図を掲載した。但し、省庁詳細図については現地語の組織図も掲載しており、この場合にはできるだけ和文訳を付した。
3. 資料の収集時点は昭和60年1月～2月であり、その後、政変等で政体が変わった国もあるので注意願いたい。
4. 本資料は、いわゆる開発途上国のみを対象としており、先進諸国は除外した。
5. 主要閣僚名簿については関連資料を収集できた国のみ掲載した。
6. 本資料中の記号の意味は次のとおり。
  - (1) 国家行政組織図の省名欄の※印は省レベルの詳細組織図のあるもの
  - (2) . . . は不明
7. 本資料を作成するにあたって参考とした主な文献は次のとおり。

[LAMBERT'S WORLDWIDE GOVERNMENT DIRECTORY WITH INTER-GOVERNMENTAL ORGANIZATIONS] Lambert Publications, Inc., 1981

[SINGAPORE GOVERNMENT DIRECTORY] The Information Division, Ministry of Culture, October 1984

[THAI GOVERNMENT ORGANIZATION CHARTS] Research Centre, National Institute of Development Administration 1981

「世界開発報告」 世界銀行, 1984

「世界の国一覧表」 世界の動き社, 1984

# 目 次

<b>【アジア地域】</b>		
バングラデシュ		
国家行政組織図	3	
各省庁詳細組織図	5	
大統領府	5	
総理府	6	
農林省	7	
民間航空・観光省	9	
商業省	10	
国防省	11	
教育省	12	
大蔵省	13	
水産・畜産省	15	
食糧省	16	
外務省	17	
保健・人口抑制省	18	
人口抑制家族計画部	19	
保健総局	23	
内務省	25	
工業省	26	
情報・放送省	27	
ジュート繊維省	28	
人的資源・社会福祉省	29	
土地改革・行政省	30	
法務・議会問題省	31	
地方自治体開発省	32	
公衆衛生技術局	33	
労働・産業福祉省	34	
石油・鉱物資源省	35	
計画省	36	
港湾・船舶・内水路交通省	37	
郵便・電信・電話省	38	
水力・水資源・洪水対策省	39	
水資源開発局	41	
公共事業省	42	
運輸省	43	
		44
		45
		46
		47
		48
ブ ー タ ン		
国家行政組織図	49	
ビ ル マ		
国家行政組織図	51	
閣僚名簿	53	
各省庁詳細組織図	55	
農林省	55	
建設省	56	
建設公社	57	
協同組合省	58	
文化省	59	
国防省	60	
教育省	61	
外務省	62	
保健省	63	
保健局	64	
スポーツ・体育・教育局	65	
内務宗教省	66	
総務局	67	
第1工業省	68	
第2工業省	69	
情報省	70	
労働省	71	
畜水産省	72	
鉱業省	73	
計画・財務省	74	
対外経済関係局	75	
社会福祉省	76	
		77
		78
		79
中 国		
国家行政組織図	81	
閣僚名簿	84	
各省庁詳細組織図	88	
外交部	88	
国家計画委員会	89	
国家経済委員会	90	
国家科学技術委員会	91	
財政部	92	
中国人民銀行	93	
商業部	94	
対外経済貿易部	95	
国際貿易研究所	96	
農牧漁業部	97	
林業部	98	
水利電力部	99	
都市農村環境保護部	100	
地質鉱産部	101	
冶金工業部	102	
機械工業部	103	
電子工業部	104	
石炭工業部	105	
石油工業部	106	
化学工業部	107	
紡織工業部	108	
軽工業部	109	
鉄道部	110	
交通部	111	
郵電部	112	
教育部	113	

目 次

イ			
インド			
国家行政組織図	115	国家原子力委員会	154
各省庁詳細組織図	117	国土地理院	155
農業村落開発省	117	航空宇宙庁	156
外務省	118	中央統計局	157
大蔵省	119	技術協力調整委員会	158
経済事業部	120	国家開発企画庁	159
公共事業・住宅省	122	韓 国	
厚生・家族福祉省	124	国家行政組織図	161
インドネシア		各省庁詳細組織図	163
国家行政組織図	125	農水産部	163
国家行政組織図(詳細図)	127	科学技術院	164
閣僚名簿	129	ラ オ ス	
各省庁詳細組織図	132	国家行政組織図	165
農業省	132	各省庁詳細組織図	167
計画局	133	厚生省	167
農業研究開発庁	134	マ レ イ シ ア	
運輸省	136	国家行政組織図	169
海運総局	137	各省庁詳細組織図	171
教育文化省	138	大蔵省	171
林業省	140	労働省	172
保健省	142	商工省	174
国家家族計画調整委員会	143	工業開発庁	175
工業省	144	国家電力庁	176
情報省	145	サラワク電力供給公社	177
労働省	146	サバ電力庁	178
鉱山エネルギー省	147	ペトロナス	179
公共事業省	148	トレンガヌ州政府	180
商業省	149	モ ル テ ィ ヴ	
観光・郵政・通信省	150	国家行政組織図	181
郵電総局	151	モ ン ゴ ル	
科学技術院	152		
科学技術応用評価庁	153		
			国家行政組織図
			183
			ネ パ ー ル
			国家行政組織図
			185
			閣僚名簿
			187
			外務省職員名簿
			188
			大蔵省職員名簿
			190
			各省庁詳細組織図
			192
			農業省
			192
			商業省
			193
			通信省
			194
			国防省
			195
			教育・文化省
			196
			大蔵省
			197
			外務省
			198
			森林・土地保全省
			199
			総務省
			200
			保健省
			201
			内務省
			202
			工業省
			203
			労働・社会福祉省
			204
			土地改革省
			205
			公共事業省
			206
			観光省
			207
			水資源省
			208
			水資源省電気部
			209
			パ キ ス タ ン
			国家行政組織図
			211
			閣僚名簿
			213
			各省庁詳細組織図
			219
			商業省
			219
			通信省
			220
			パキスタン電信電話総局
			221
			財政・経済省
			222

目 次

経済部	222	地方政府省	255	国家生産力庁	291
財政部	223	国防省	256	経済開発庁	292
食糧・農業省	224	天然資源省	257	P S C	294
外務省	225	森林開発局	258	シンガポール放送公社	295
保健・社会福祉省	226	漁業開発局	259	シンガポール放送公社(a)	296
工業省	227	公共事業・道路省	260	シンガポール放送公社(b)	297
北方地域・カンミール省	228	国家かんがい庁	261	シンガポール放送公社(c)	298
労働・人的資源省	229	社会福祉省	262	シンガポール放送公社(d)	299
法務・議会省	230	観光省	263	シンガポール放送公社(e)	300
地方自治・農村開発省	231	商工省	264	シンガポール放送公社(f)	301
石油・天然資源省	232	運輸・通信省	265	シンガポール放送公社(g)	302
計画・開発省	233	フィリピン国鉄	266		
生産省	234	予算・管理庁	267	スリ・ランカ	
鉄道省	235	広報庁	268	国家行政組織図	303
科学・技術省	236	ムスリム庁	269	主要閣僚名簿	305
土候国・辺境地域省	237	法務次官局	270	各省庁詳細組織図	306
水力・電力省	238	国家経済開発庁	271	農業開発・研究省	306
		国家科学開発庁	272	文化省	307
フ ィ リ ピ ン				国防省	308
国家行政組織図	239	シ ン ガ ポ ー ル		教育省	309
主要閣僚名簿	241	国家行政組織図	273	財政・計画省	310
国家行政組織図(詳細図)	242	閣僚名簿	275	漁業省	311
各省庁詳細組織図	243	各省庁詳細組織図	276	食糧・協同組合省	312
大統領府	243	通信省	276	保健省	314
農地改革省	244	文化省	277	高等教育省	315
農業省	245	教育省	278	高速道路省	316
動物産業省	246	環境省	289	内務省	317
教育・文化・スポーツ省	247	大蔵省	280	産業・科学省	318
エネルギー省	248	保健省	282	ジャナタ工業団地開発省	320
財務省	249	内務省	284	法務省	321
外務省	250	労働省	286	労働省	322
保健省	251	法務省	287	土地・土地開発省	323
居住省	252	国家開発省	288	地方政府・住宅・建設省	324
法務省	253	社会福祉省	289	マハヴェリ開発省	325
労働・雇用省	254	商工省	290	議会・スポーツ省	326

目 次

計画実施省……………	327	運輸通信省……………	373	ト	ウ	バ	ル	
プランテーション産業省……………	328	商業省……………	376	国家行政組織図……………				423
通信省……………	329	内務省……………	378					
電力・エネルギー省……………	330	法務省……………	385	西	サ	モ	ア	
行政省……………	331	科学技術エネルギー省……………	387	国家行政組織図……………				425
地域開発省……………	332	教育省……………	389	国家行政組織図（詳細図）……………				427
農村開発省……………	333	保健省……………	392	各省庁詳細組織図……………				428
農村工業開発省……………	334	工業省……………	394	総理府……………				428
社会福祉省……………	335	大学庁……………	396	農業省……………				429
国務省……………	336	D T E C……………	401	経済省……………				430
国家プランテーション省……………	337			大蔵省……………				431
繊維産業省……………	338	【オセアニア地域】		公共事業省……………				432
貿易・海運省……………	339	ブル	ネ					
運輸省……………	340	イ						
青年・雇用省……………	341	国家行政組織図……………						405
運輸委員会省……………	342							
私バス輸送省……………	343	フ	ィ					
国家安全保障省……………	344	ジ	ー					
教育サービス省……………	345	国家行政組織図……………						409
ココナツ産業省……………	346							
婦人問題・病院省……………	347	キ	リ					
		バス						
		国家行政組織図……………						411
		ナ	ウ					
		ル						
		国家行政組織図……………						413
		パ	プ					
		ア	・					
		ニュー	ギ					
		ニア						
		国家行政組織図……………						415
		国家行政組織図（詳細図）……………						417
		ソ	ロ					
		モン	諸					
		島						
		国家行政組織図……………						419
		ト	ン					
		ガ						
		国家行政組織図……………						421
タイ								
イ								
国家行政組織図……………	349							
国家行政組織図（英文）……………	351							
各省庁詳細組織図……………	352							
総理府（全体図）……………	352							
総理府（詳細図 a）……………	353							
国防省……………	359							
タイ陸軍……………	360							
タイ海軍……………	361							
タイ空軍……………	362							
大蔵省……………	363							
外務省……………	366							
農業・協同組合省……………	368							



# アジア地域

バングラデシュ国  
国家行政組織図

( 60 年 2 月現在 )

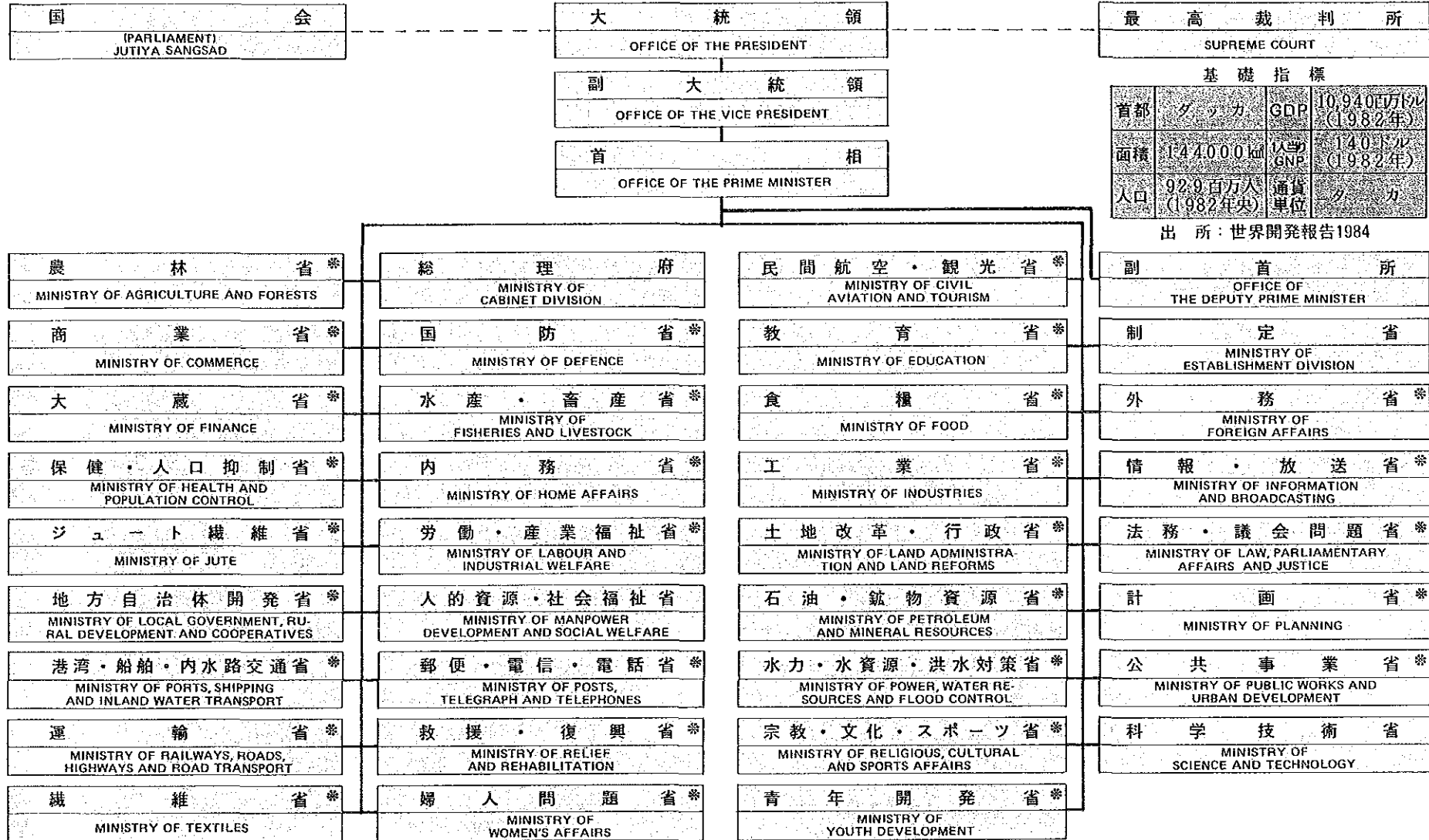

バングラデシュ

国家行政組織図

大統領府組織図

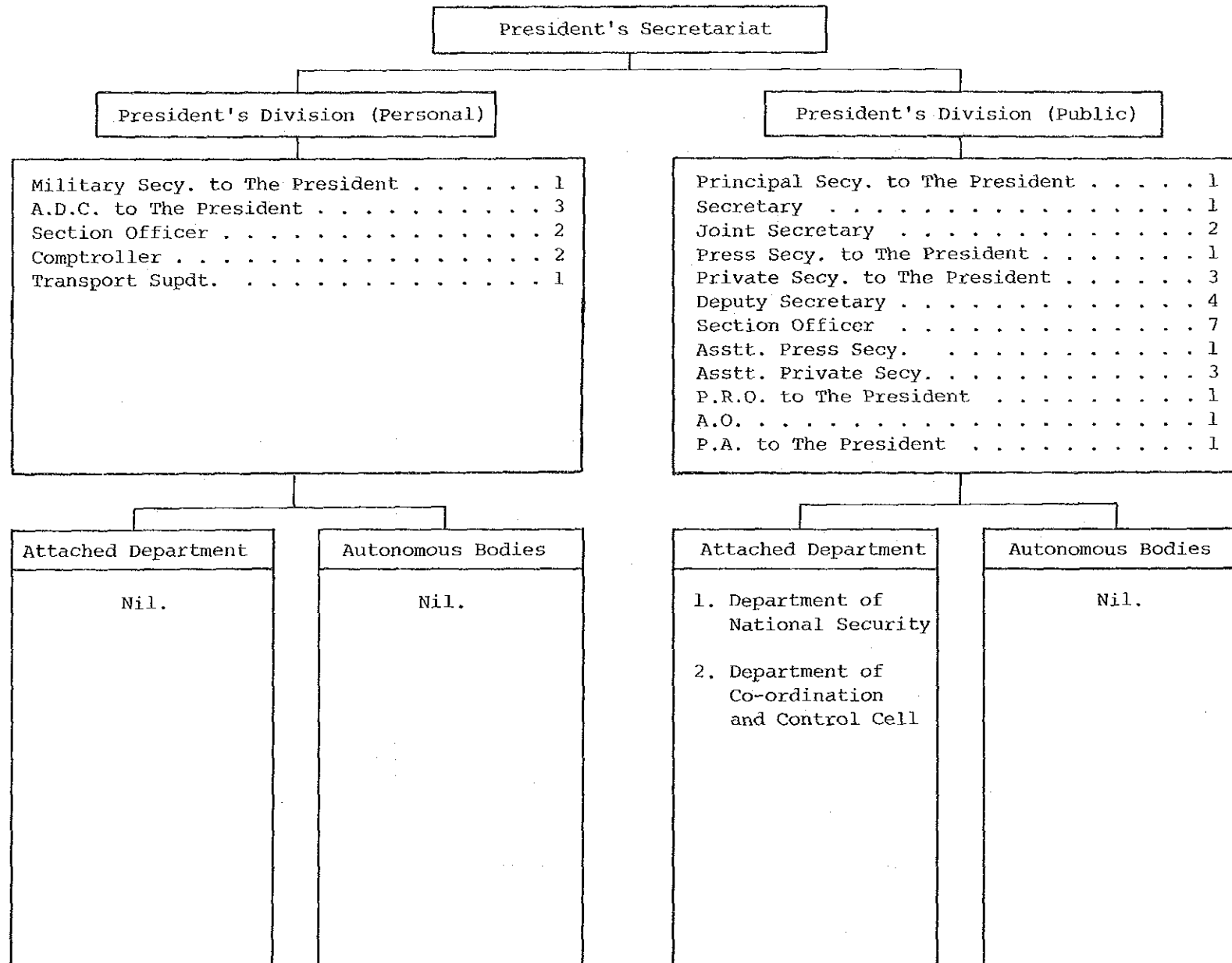

ハンゲラデシユ

大統領府

総 理 府 組 織 図

バ  
ン  
グ  
ラ  
デ  
シ  
ユ

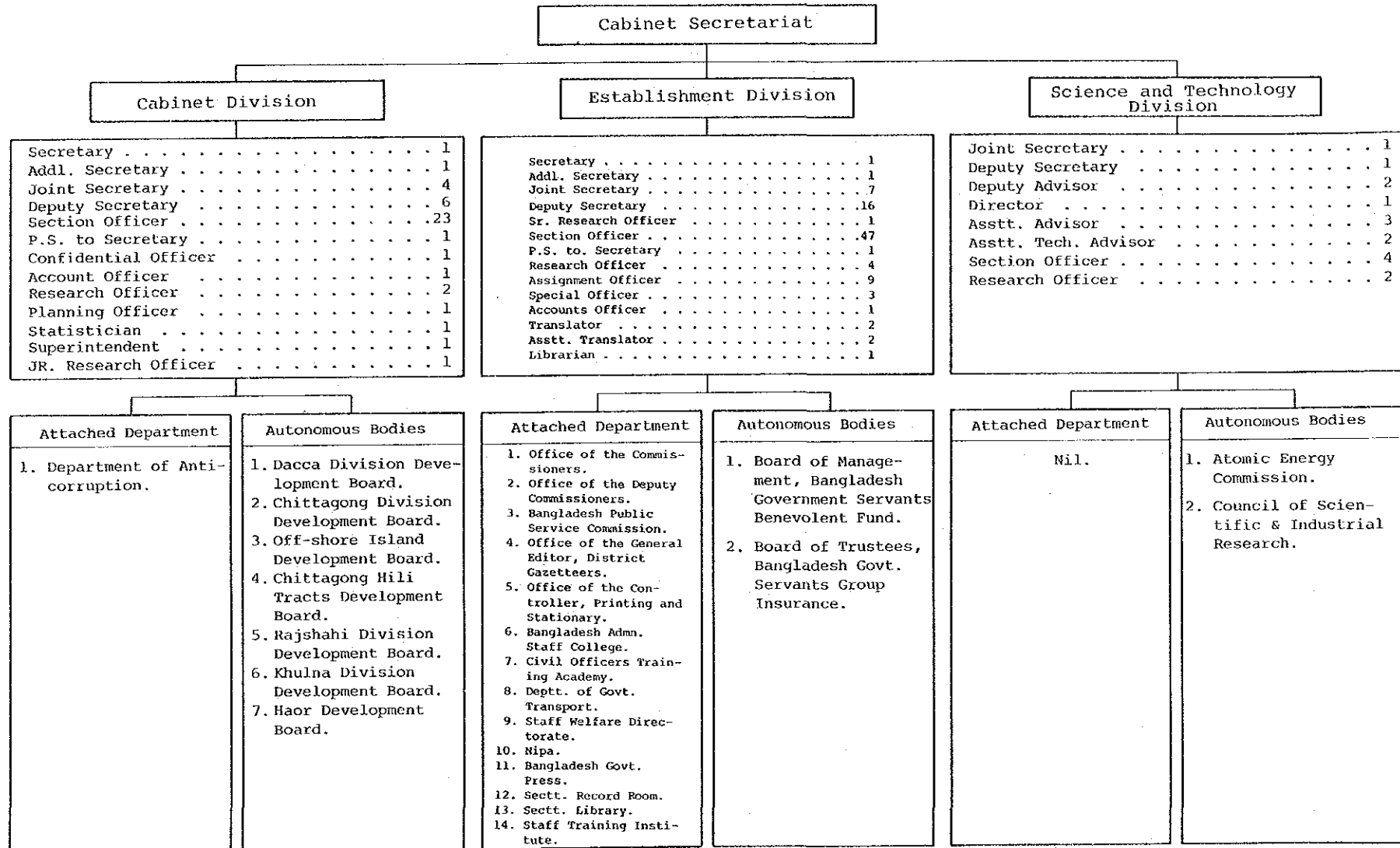

総  
理  
府

農林省組織図(1)

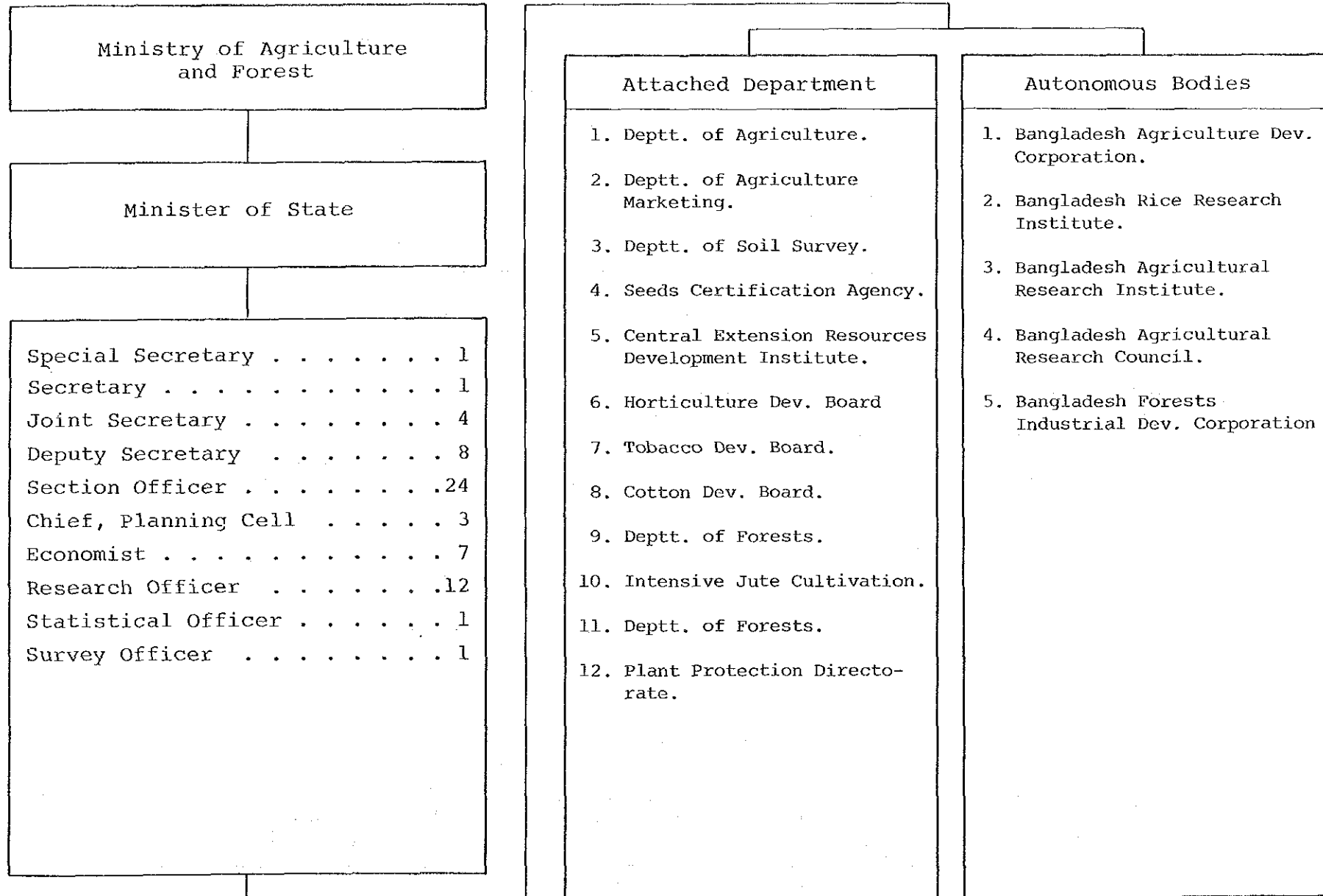

ハンケラデシユ

農  
林  
省  
(1)

農林省組織図(2)

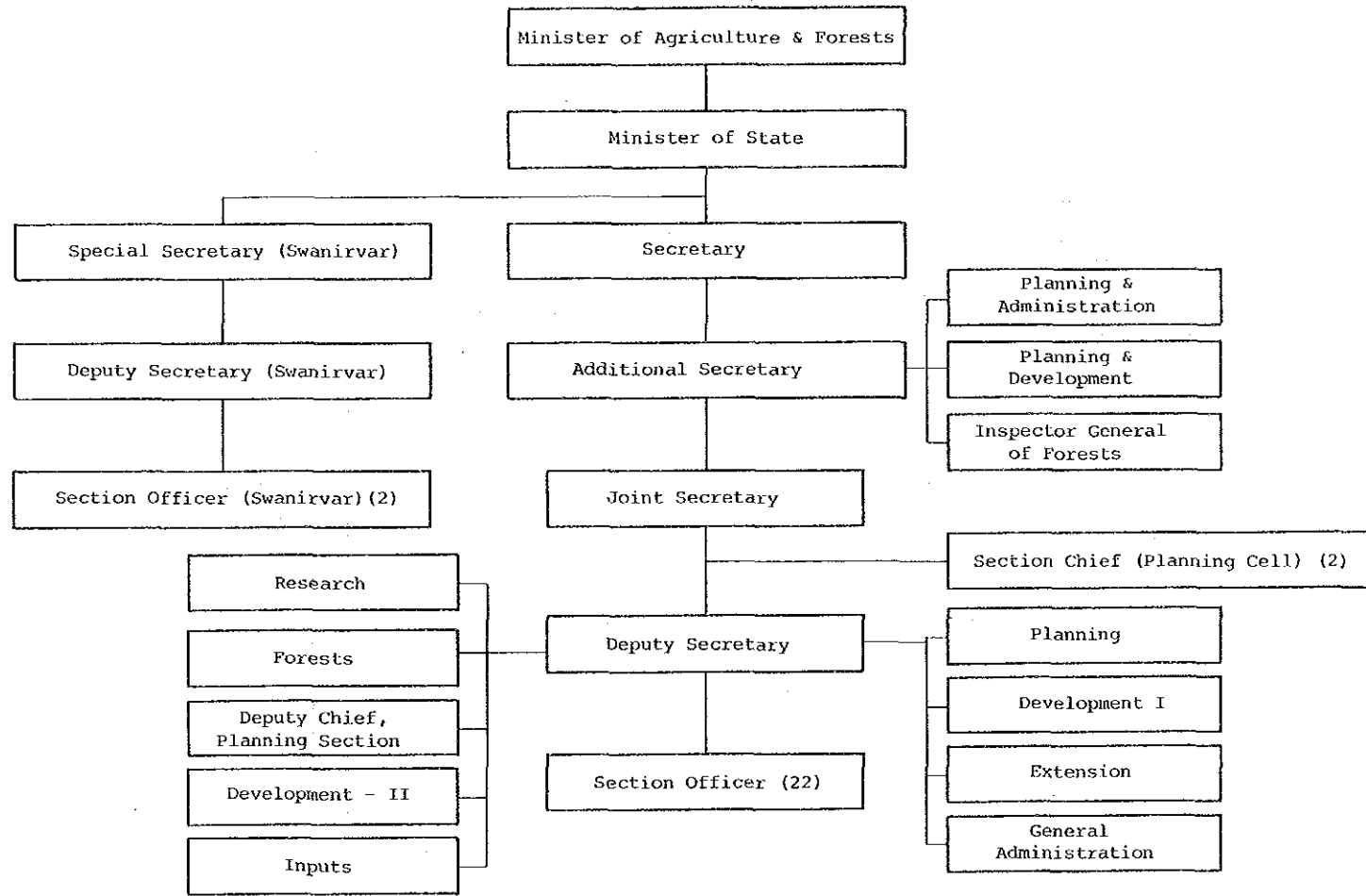

Directorates, Autonomous Bodies and Attached Offices

AIS	BADC	BARC	BARI	BFIDC	BRR1	CDB	CERDI	DTE. OF AGRI. (E&M)	DTE. OF AGRI. (J.P)	DTE. OF AGRI. MARKET- ING	DTE. OF FORESTS (C.C.F)	DTE. OF SOIL SURVEY	HDB	PIW	SCA	TDB
-----	------	------	------	-------	------	-----	-------	---------------------------	---------------------------	------------------------------------	-------------------------------	---------------------------	-----	-----	-----	-----

民間航空・観光省組織図

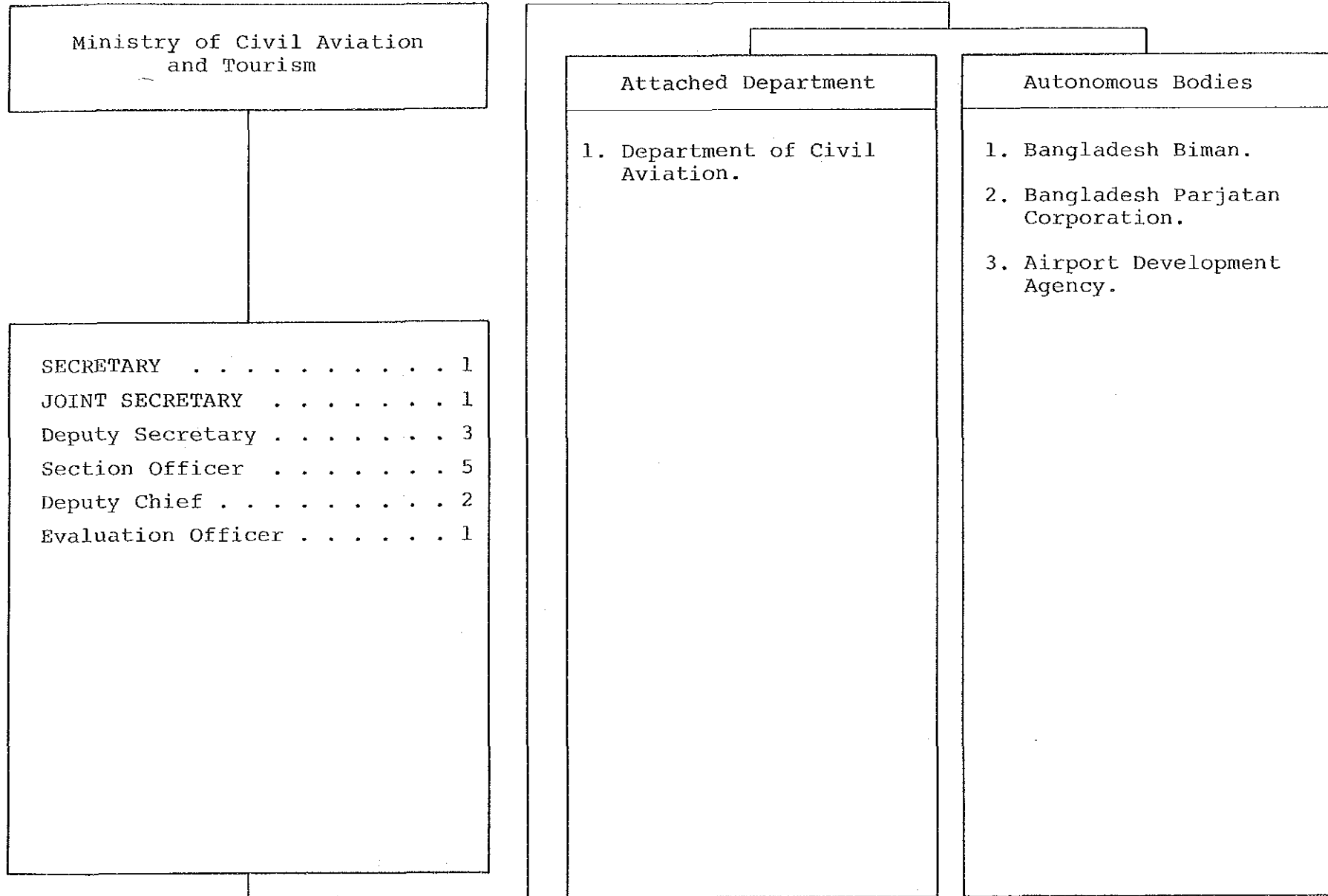

バ  
ン  
グ  
ラ  
デ  
シ  
ュ

民  
間  
航  
空  
・  
観  
光  
省

商業省組織図

バ  
ン  
グ  
ラ  
デ  
ン  
ユ

Ministry of Commerce

Secretary . . . . .	1
Addl. Secretary . . . . .	1
Joint Secretary . . . . .	4
Deputy Secretary . . . . .	9
Section Officer . . . . .	25
Controller General of Prices .	1
Trade Consultant . . . . .	1
Asstt. Trade Consultant/Cost Acctt. . . . .	2
Asstt. Controller of Prices . .	2
P. S. to Secretary . . . . .	1
Research Officer/Statistician/ Admn. Officer/Protocol Officer . . . . .	14

Attached Department	
1. Chief Controller of Imports & Exports.	
2. Deptt. of Supply & Inspection.	
3. Deptt. of Insurance.	
4. Deptt. of Trade & Commerce.	
5. Tariff of Commission.	
6. Office of the Coal Controller.	
7. Office of the Controller of Patent & Design.	
8. Office of the Registrar of Trade Marks.	
9. Office of the Registrar of Joint Stock Companies.	
10. Department of Agricultural Marketing & Grading.	

Autonomous Bodies	
1. Trading Corporation of Bangladesh.	
2. Tea Board.	
3. Consumer Supply Corporation.	
4. Jiban Bima Corporation.	
5. Sadharan Bima Corporation.	
6. Bangladesh Insurance Academy.	
7. Special Property Cell.	
8. Export Promotion Bureau.	

商  
業  
省



国防省組織図

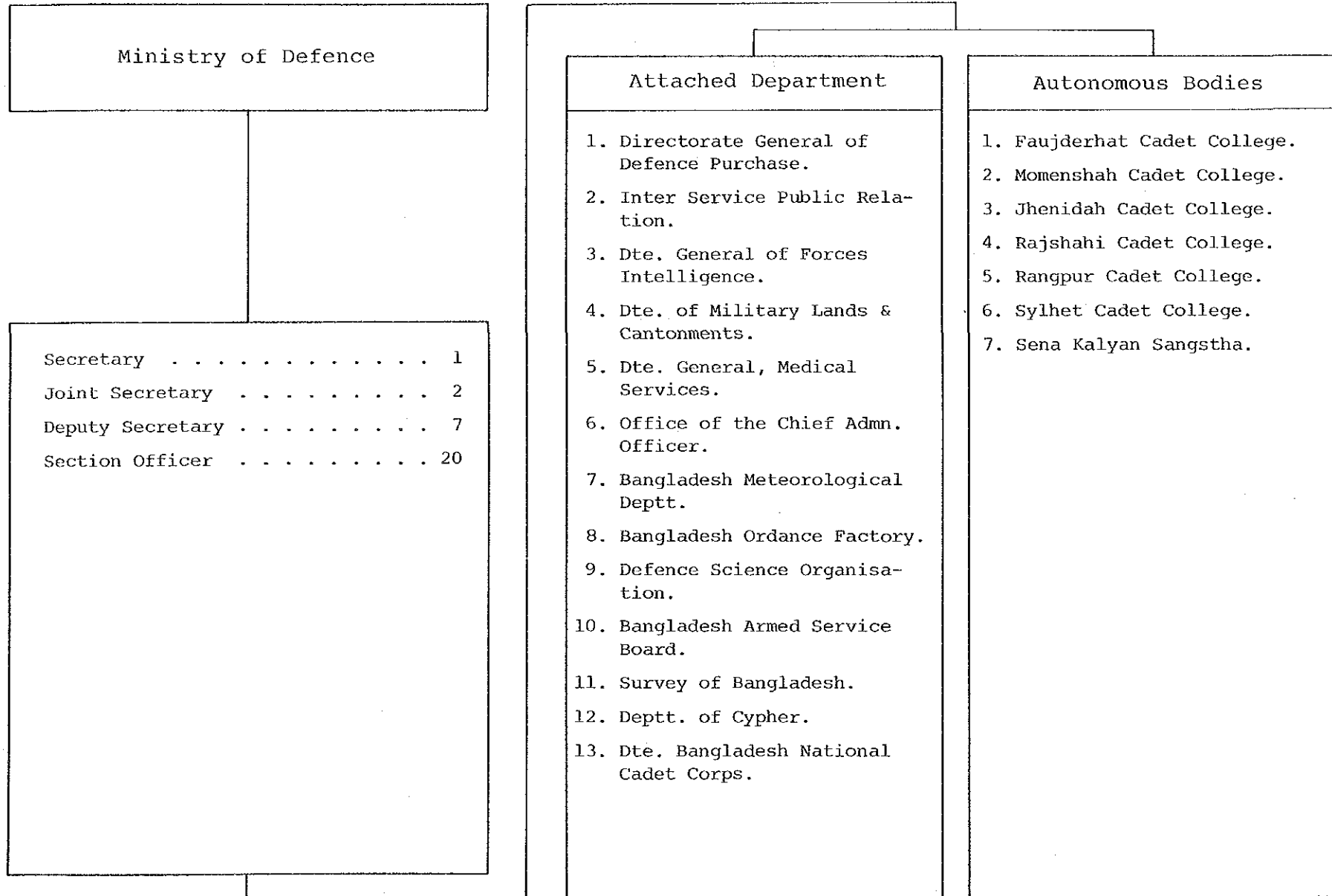

バ  
ン  
グ  
ラ  
デ  
ン  
ユ

国  
防  
省

教育省組織図

ハン  
グ  
ラ  
デ  
シ  
ユ

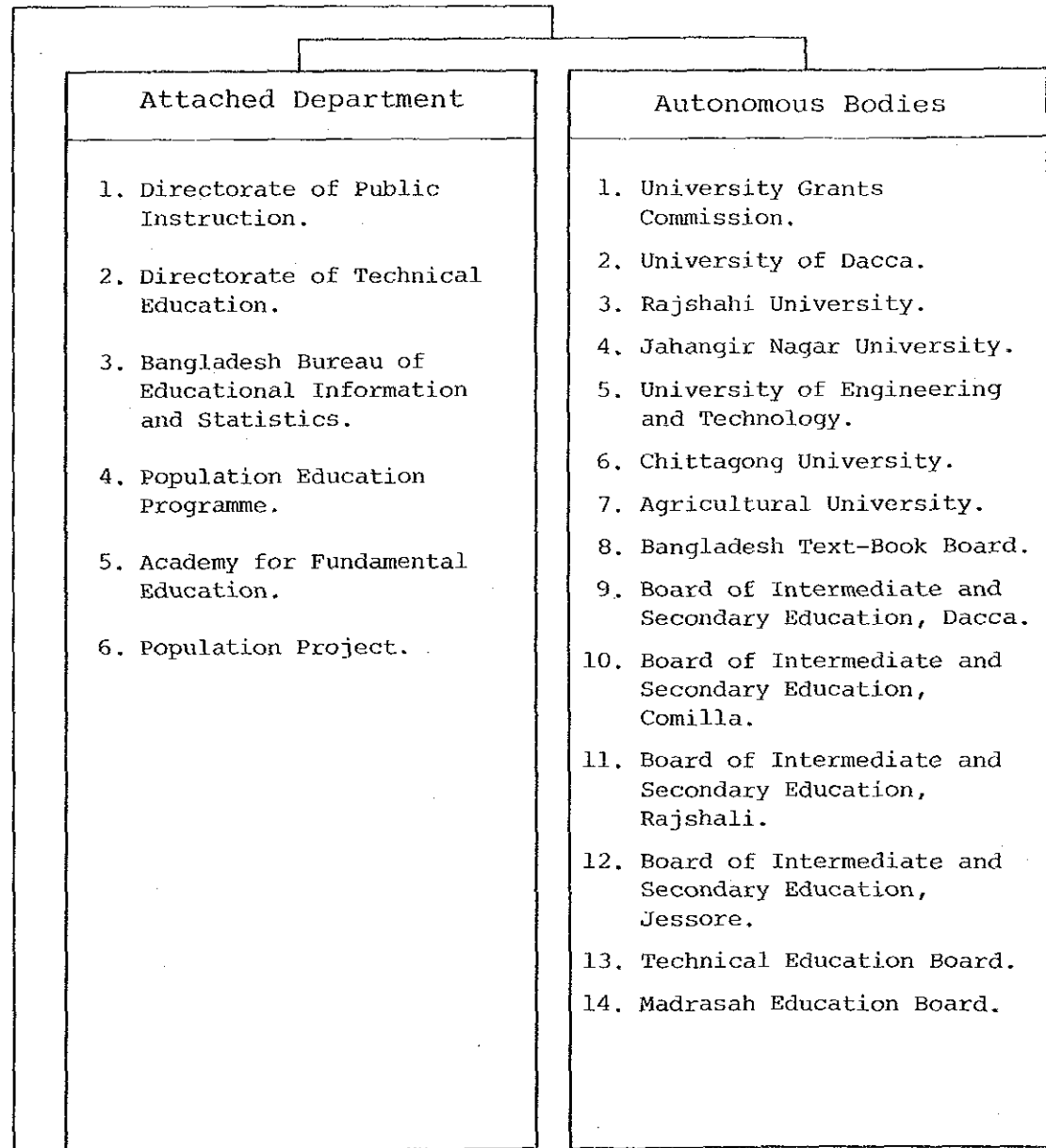
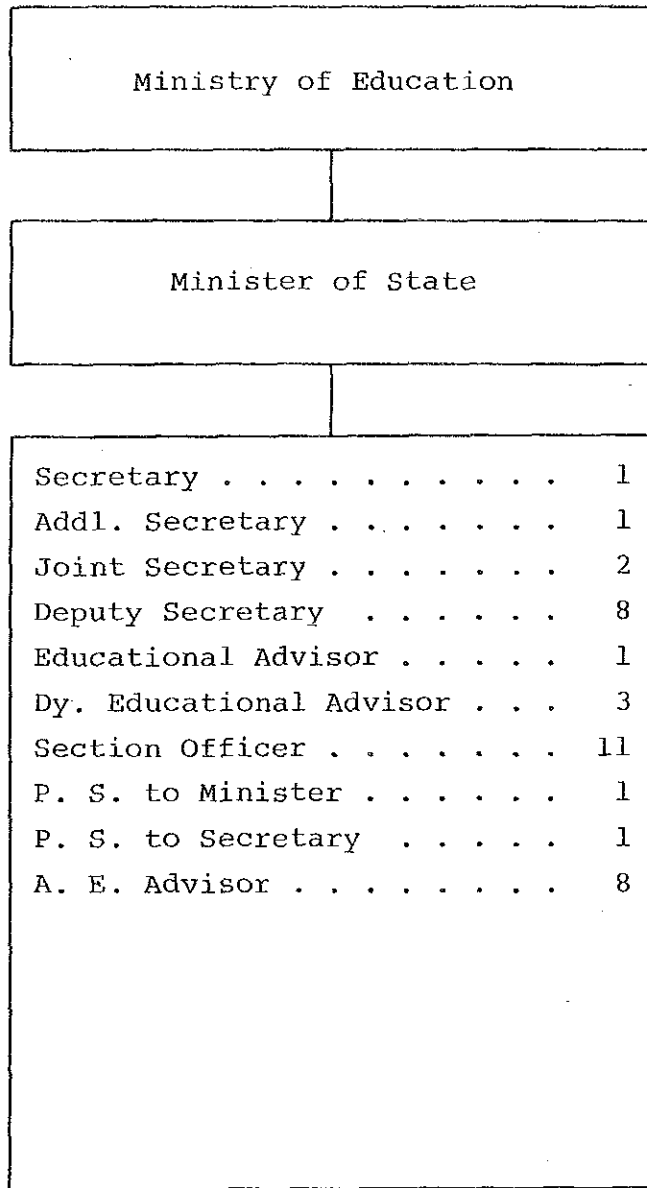

教  
育  
省

大 蔵 省 組 織 図

バ  
ン  
グ  
ラ  
デ  
シ  
ユ

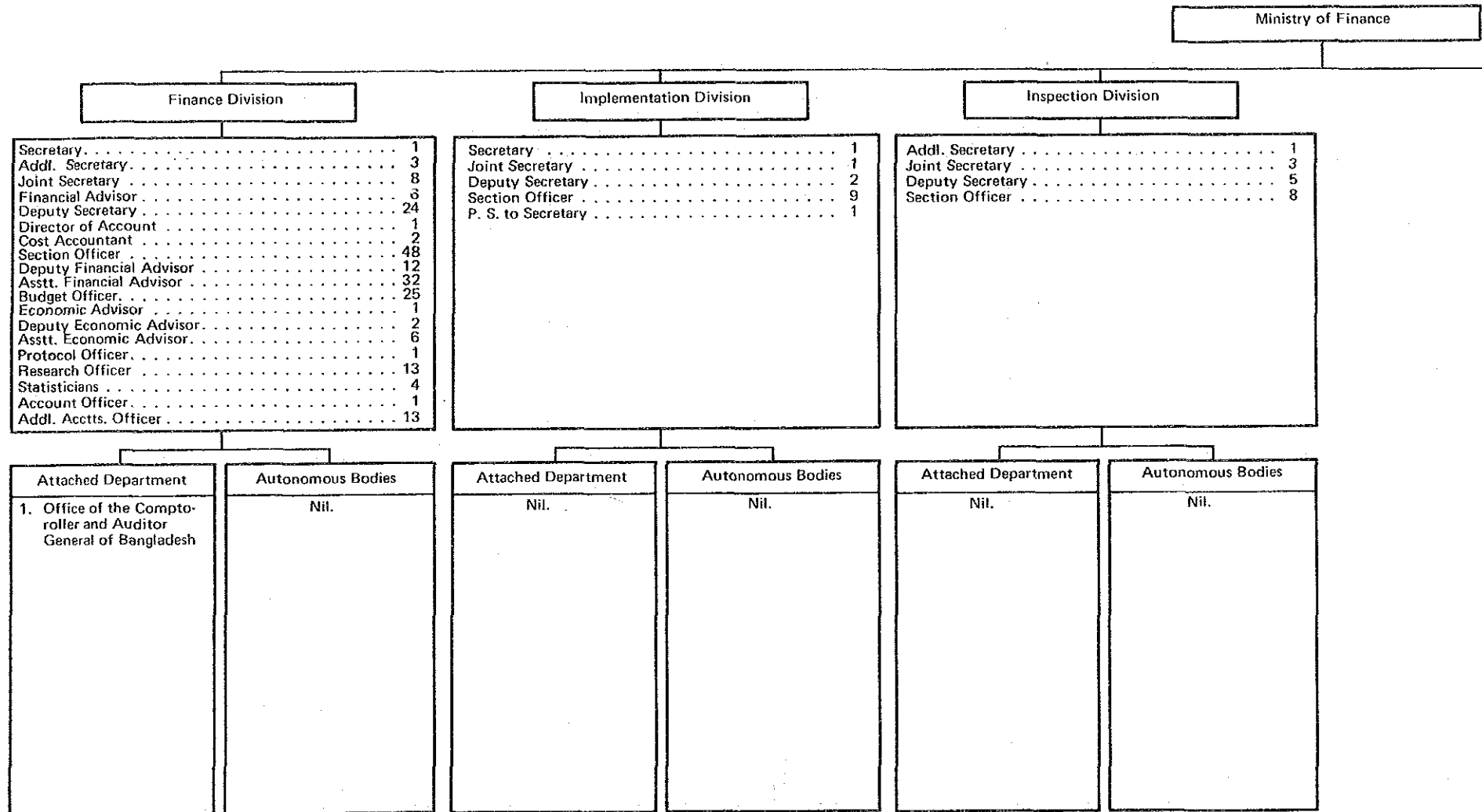

大  
蔵  
省

大 蔵 省 組 織 図

バ  
ン  
グ  
ラ  
デ  
シ  
ュ

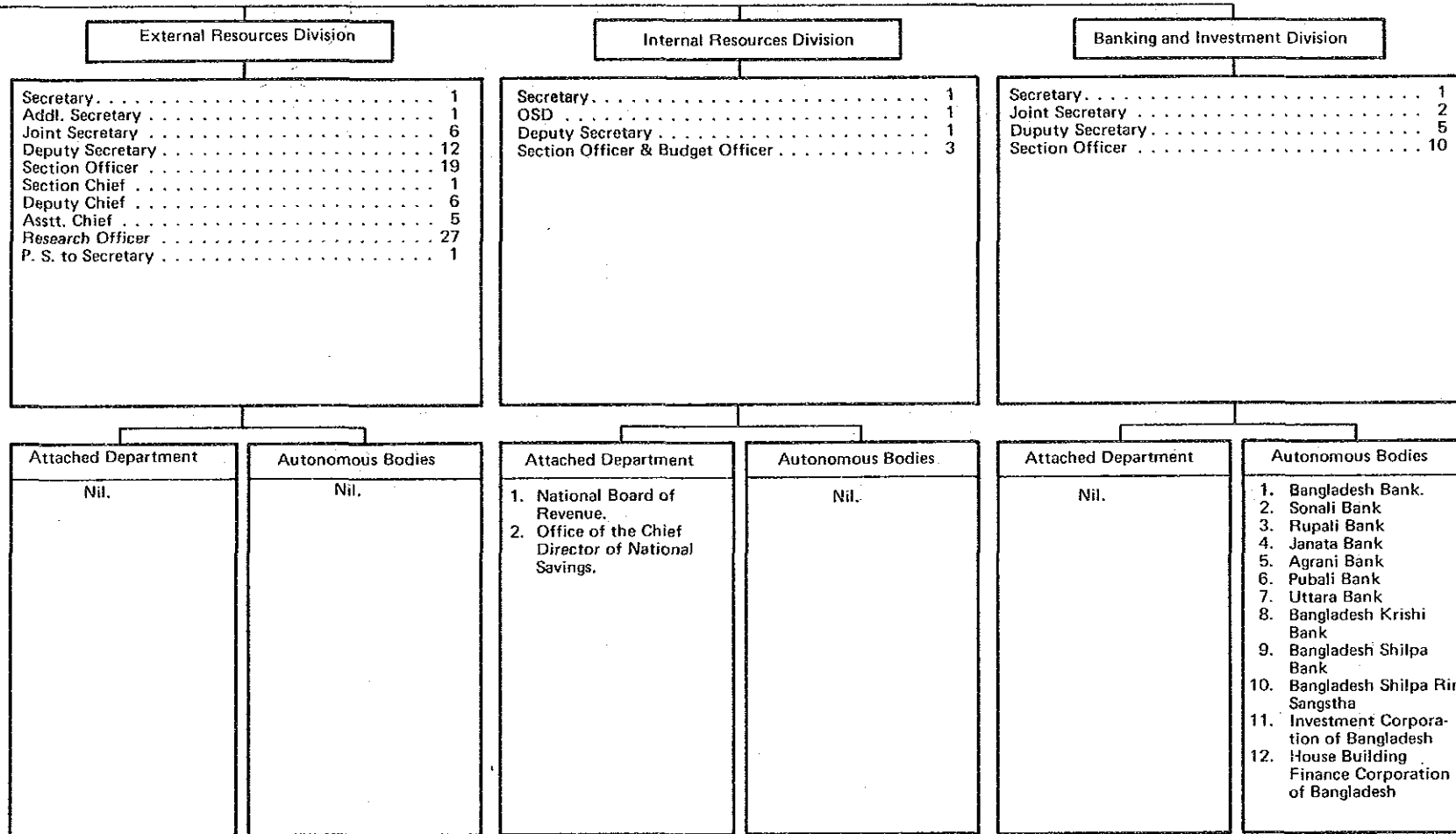

大  
蔵  
省

水産・畜産省組織図

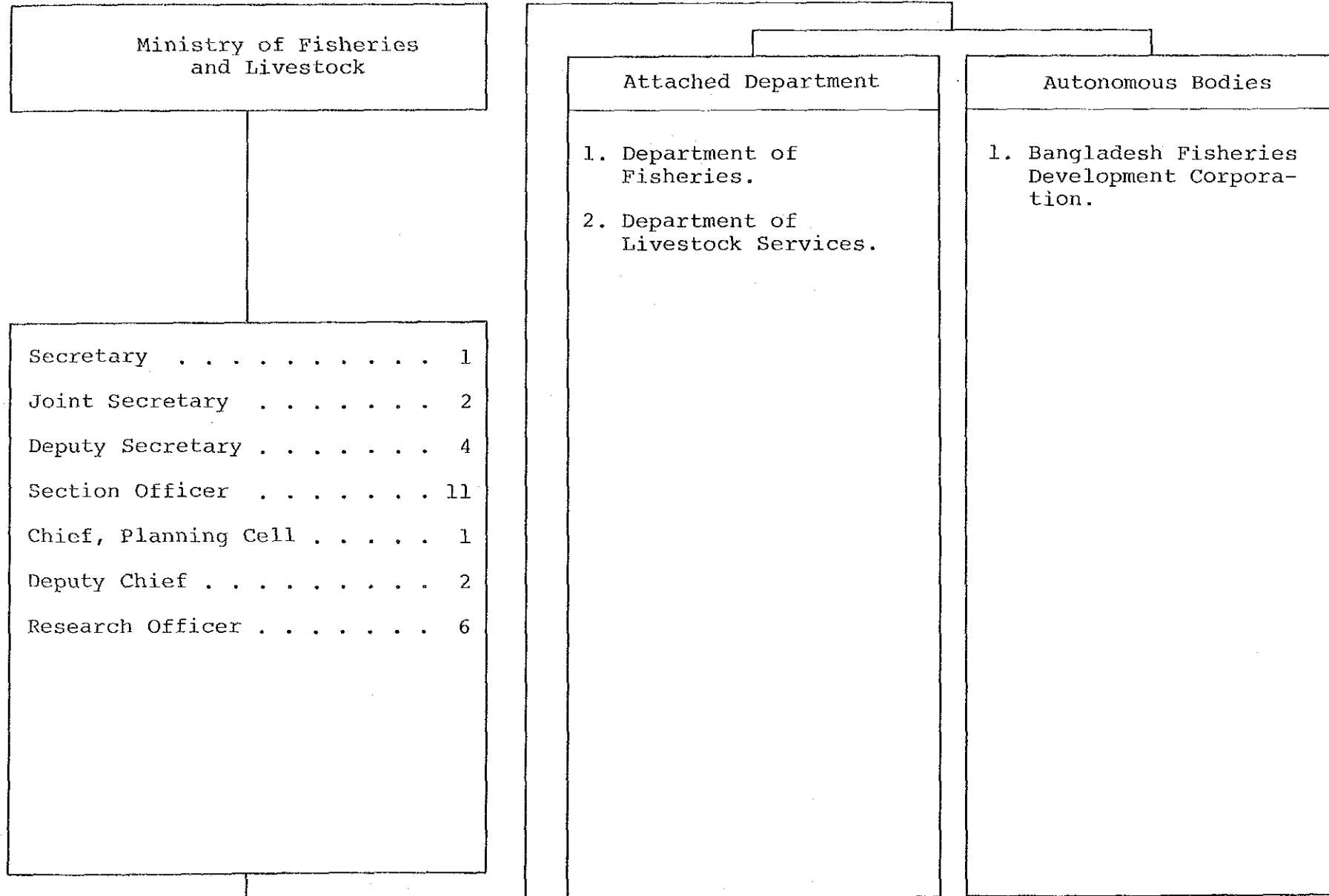

バングラデシュ

水産・畜産省

食糧省組織図

バン  
グ  
ラ  
テ  
シ  
ユ

Ministry of Food

Minister of State

Secretary . . . . .	1
Joint Secretary . . . . .	2
Deputy Secretary . . . . .	6
Section Officer . . . . .	18
Chief, Planning Cell. . . . .	1
Economist . . . . .	2
Deputy Chief . . . . .	1
Assistant Chief . . . . .	1
Research Officer . . . . .	3
Budget Officer . . . . .	1

Attached Department
1. Office of the Director General of Food.
2. Deptt. of Supply, Distribution & Rationing.
3. Deptt. of Movement & Storage.
4. Deptt. of Silos.
5. Deptt. of Procurement.
6. Deptt. of Accounts.
7. Deptt. of Inspection Control & Training.

Autonomous Bodies
Nil.

食  
糧  
省

外務省組織図

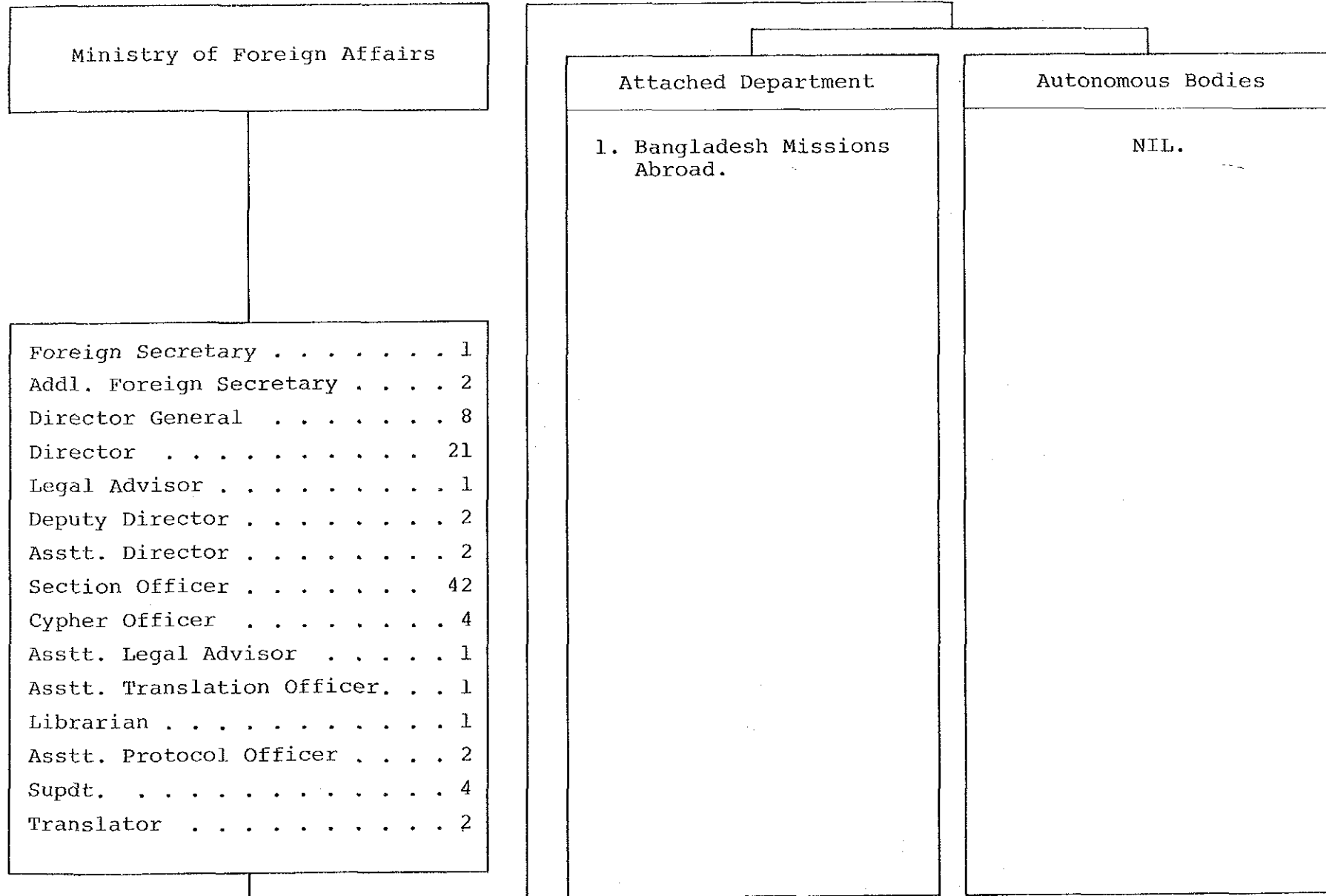

バ  
ン  
グ  
ラ  
デ  
シ  
ュ

外  
務  
省

保健・人口抑制省組織図

バ  
ン  
グ  
ラ  
デ  
シ  
ユ

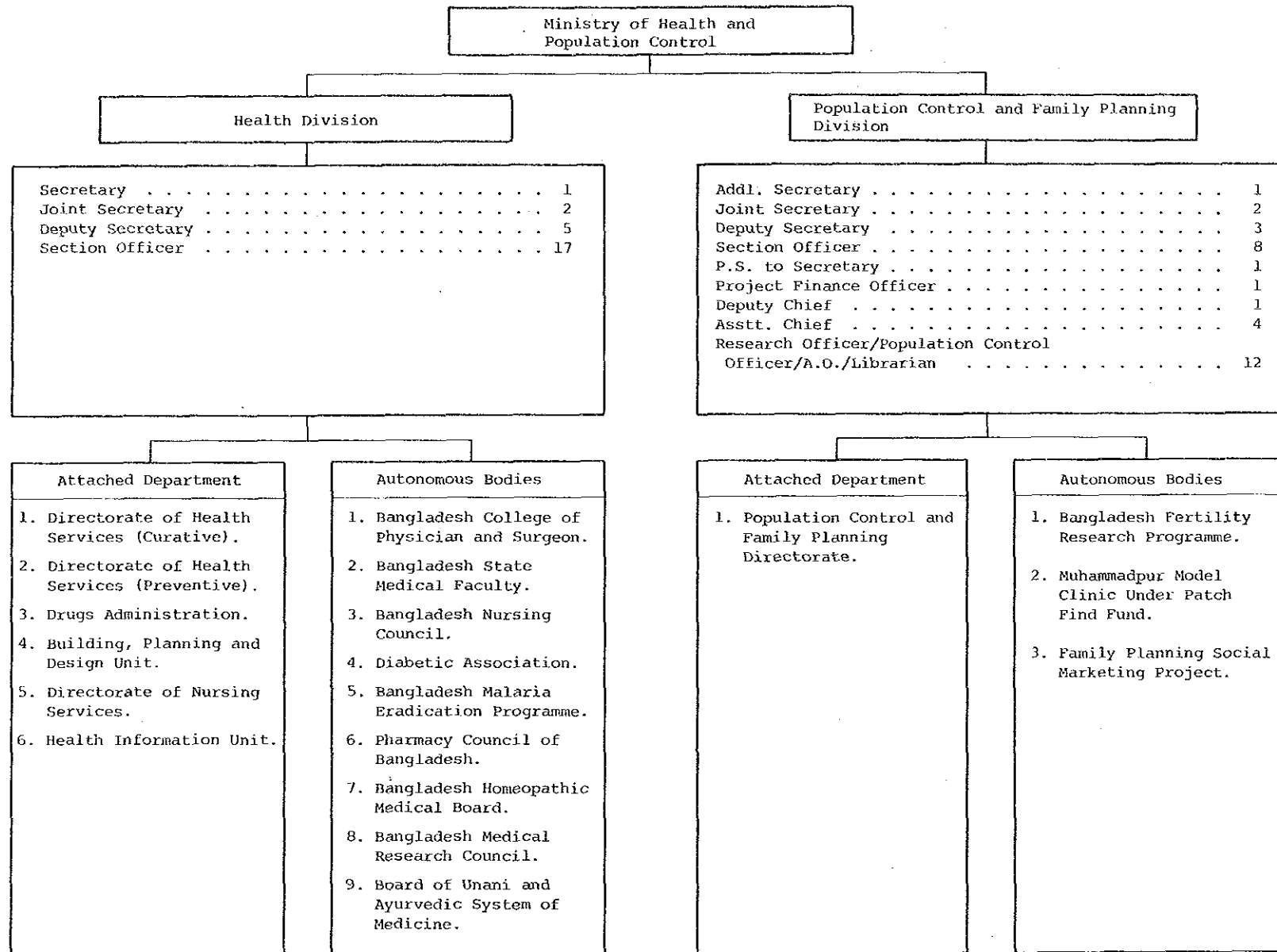

保  
健  
・  
人  
口  
抑  
制  
省



保健家族計画人口抑制家族計画部組織図

POPULATION CONTROL & FAMILY PLANNING DIVISION

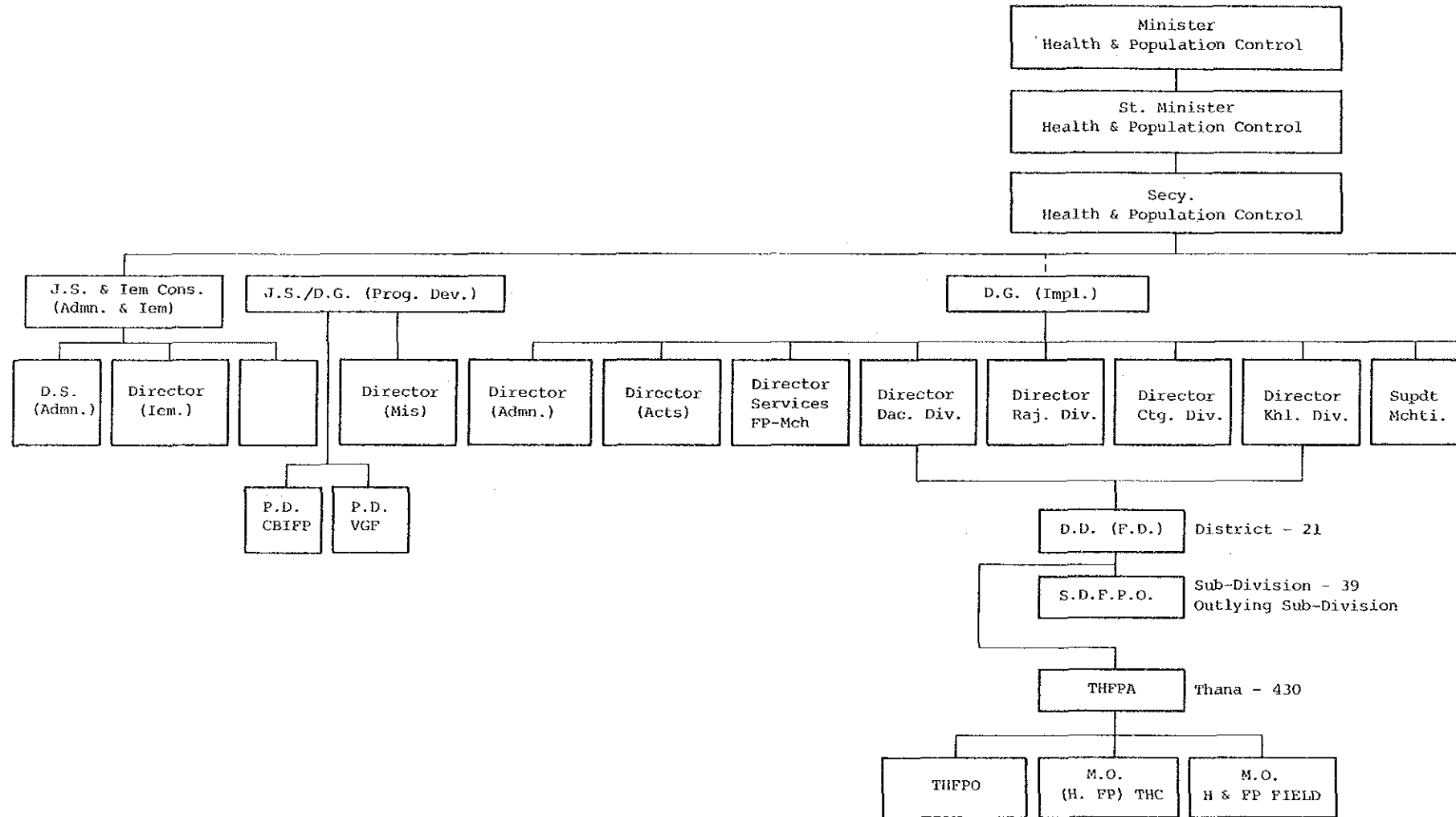

バン  
グ  
ラ  
デ  
シ  
ユ

人  
口  
抑  
制  
家  
族  
計  
画  
部  
(1)

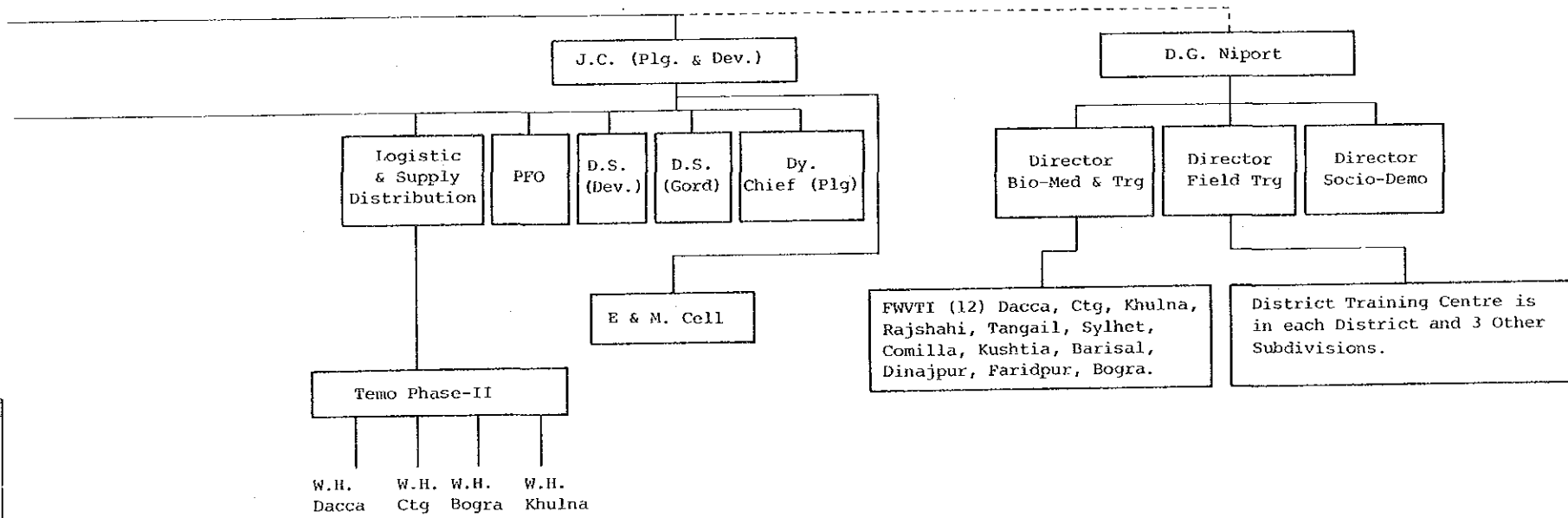

EXPLANATION OF ABBREVIATIONS

ST. MINISTER=	State Minister (副大臣)	MIS	= Motivation Information Statistics
SECY	= Secretary (次官)	ACTS	= Account
J.S.	= Joint Secretary (局長)	FP-MCH	= Family Planning - Maternity Child Health
IEM	= Information, Education and Motivation	DAC. DIV	= Dacca Division (ダッカ地域)
CONS	= Construction	RAJ. DIV	= Rajshahi Division
ADMN	= Administration	CTG. DIV	= Chittagong Division
D.S.	= Deputy Secretary (局長代理)	KHL. DIV	= Khulna Division
D.G.	= Director General (業務部長)	SUPDT	= Superintendent
IMPL	= Implementation	MCHTI	= Maternity Child Health Training Institute (母子保健訓練所)
PROG	= Programme	PFO	= Planning Field Officer (計画実施官)
DEV	= Development	D.S.	= Deputy Secretary
P.D.	= Project Director(プロジェクト所長)	CORD	= Co-Ordination
CBIFP	= Community Based Intensive Family Planning (村落社会家族計画強化プロジェクト)	Dy Chief	= Deputy Chief (課長代理)
VGP	= Vulnerable Group Feeding		

D.G. NIPORT = Director General National  
Institute of Population of  
Research Training  
(国立人口研究訓練所所長)

BIO-MED = Bio Medicine

PLG = Planning

TRG = Training

SOCIO-DEMO = Socio - Demography

D.D. = Deputy Director

S.D.F.P.O. = Sub-Divisional Family Planning  
Officer  
(地区家族計画室)

THFPA = Thana Family Planning Association  
(郡家族計画協会)

THFPO = Thana Family Planning Officer  
(郡家族計画官)

M.O. = Medical Officer (医務官)

(H.FP) = Health. Family Planning

THC. = Thana Complex (郡診療所)

TEMO = Transport, Equipment, Maintenance  
Organization

W.H = Ware House

E.M. CELL = Extension and Management Cell  
(普及管理班)

保健総局組織図  
 DIRECTOR GENERAL OF HEALTH SERVICES  
 HEALTH DIVISION  
 MINISTRY OF HEALTH AND POPULATION CONTROL

バングラデシュ

保健・人口抑制省保健総局

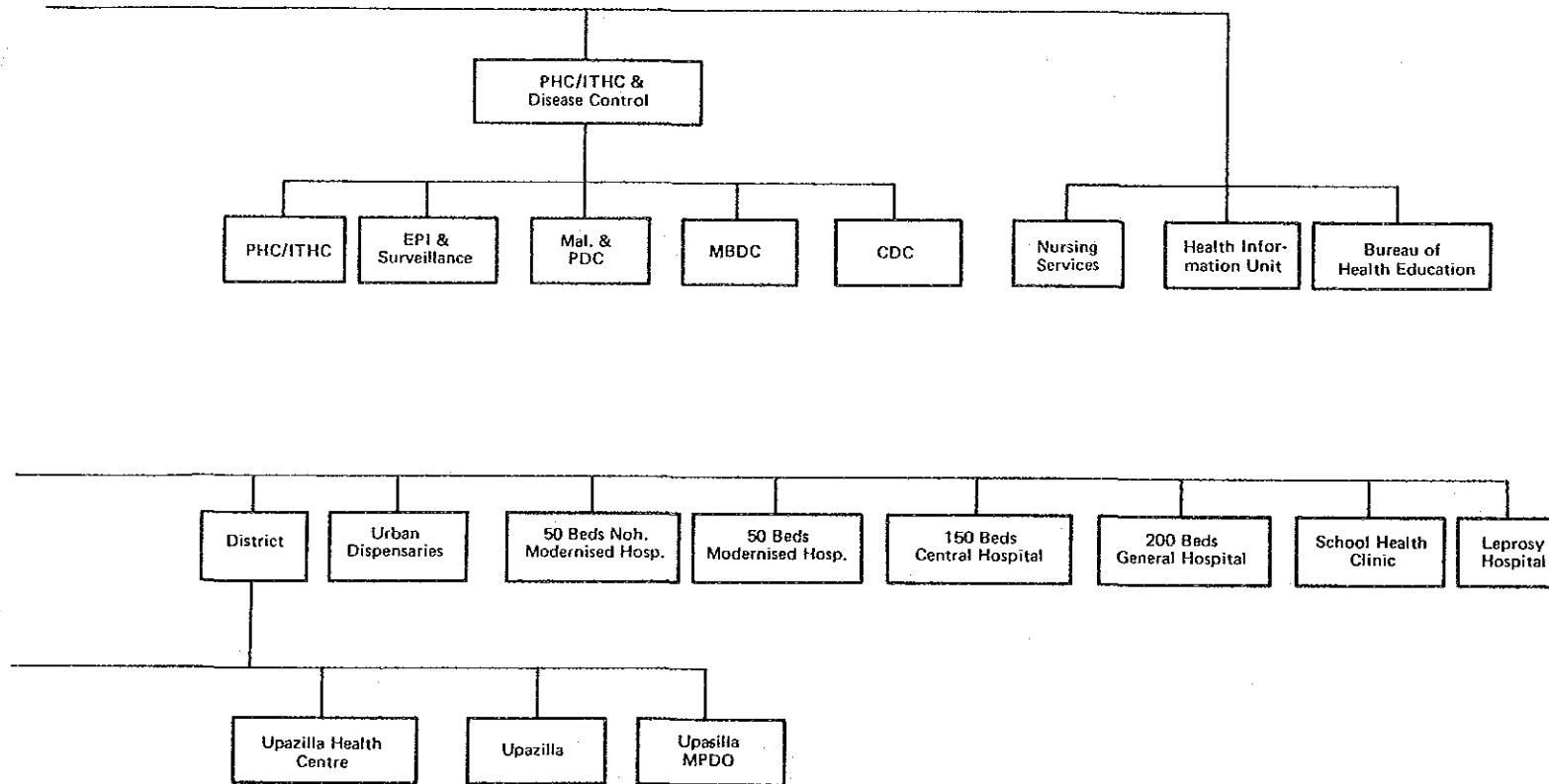

保健給局組織図

バン格拉デシュ

保健・人口抑制省保健総局

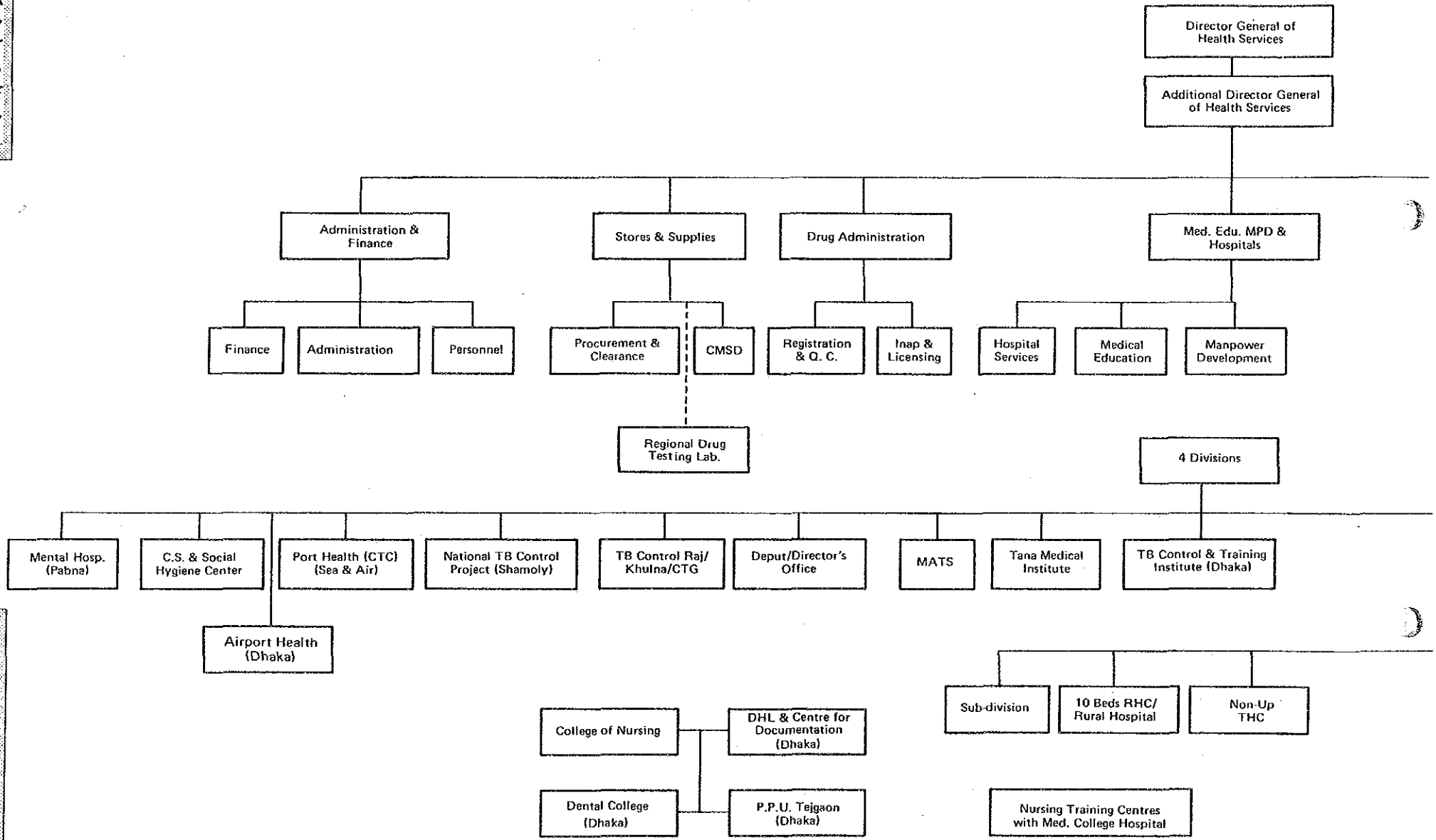

内務省組織図

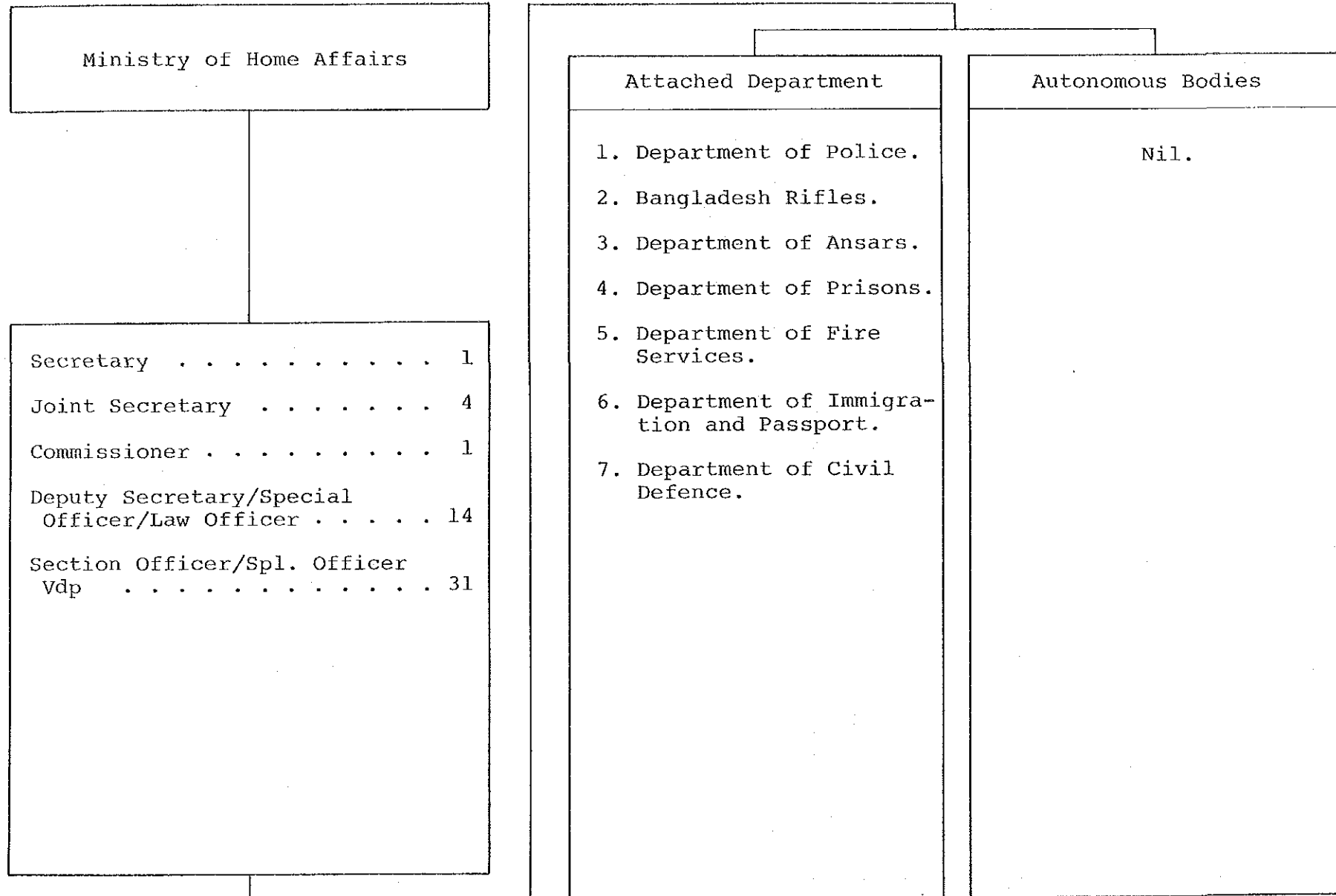

বাংলাদেশ

内務省

工業省組織図

バ  
ン  
グ  
ラ  
デ  
シ  
ュ

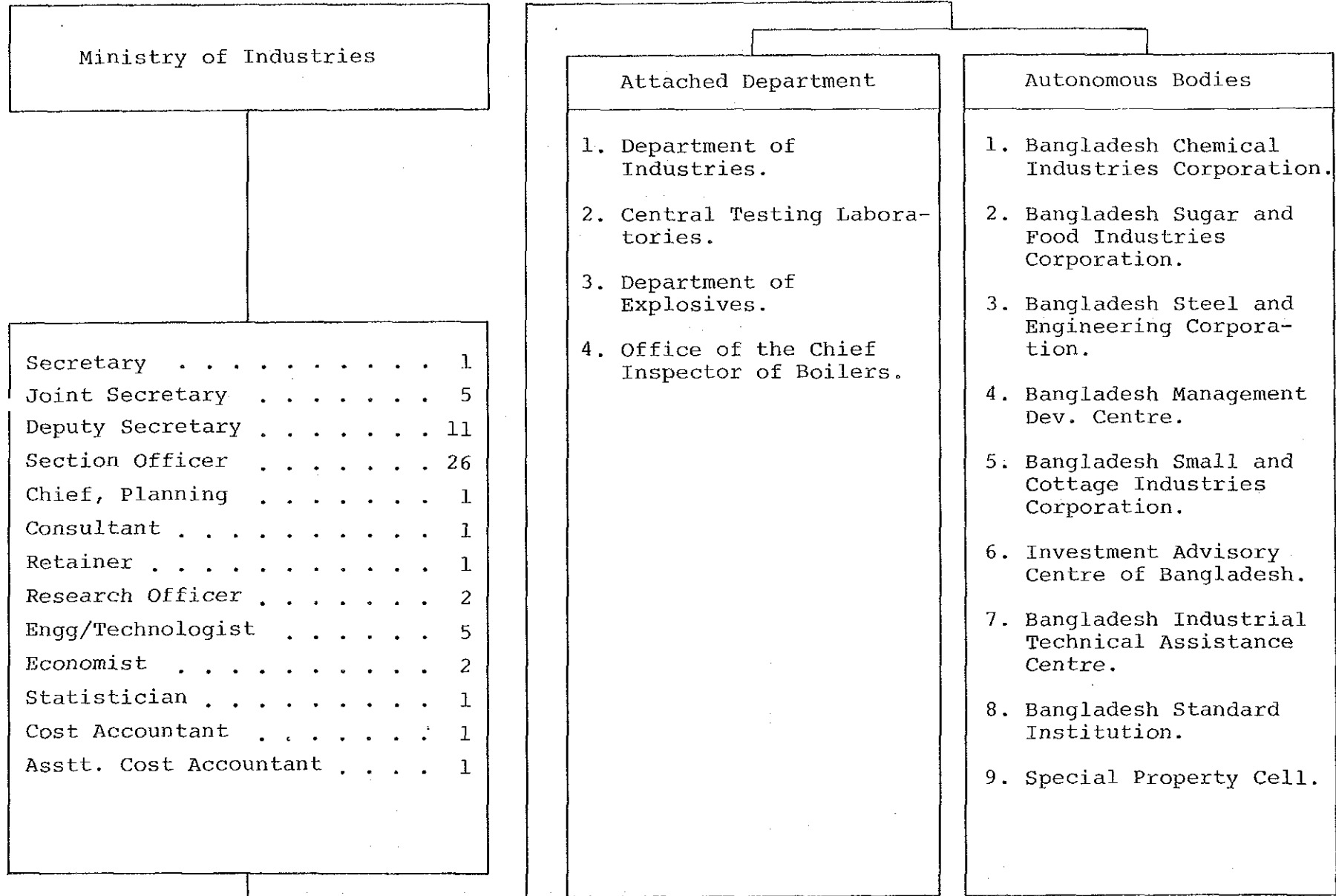

工  
業  
省



情報・放送省組織図

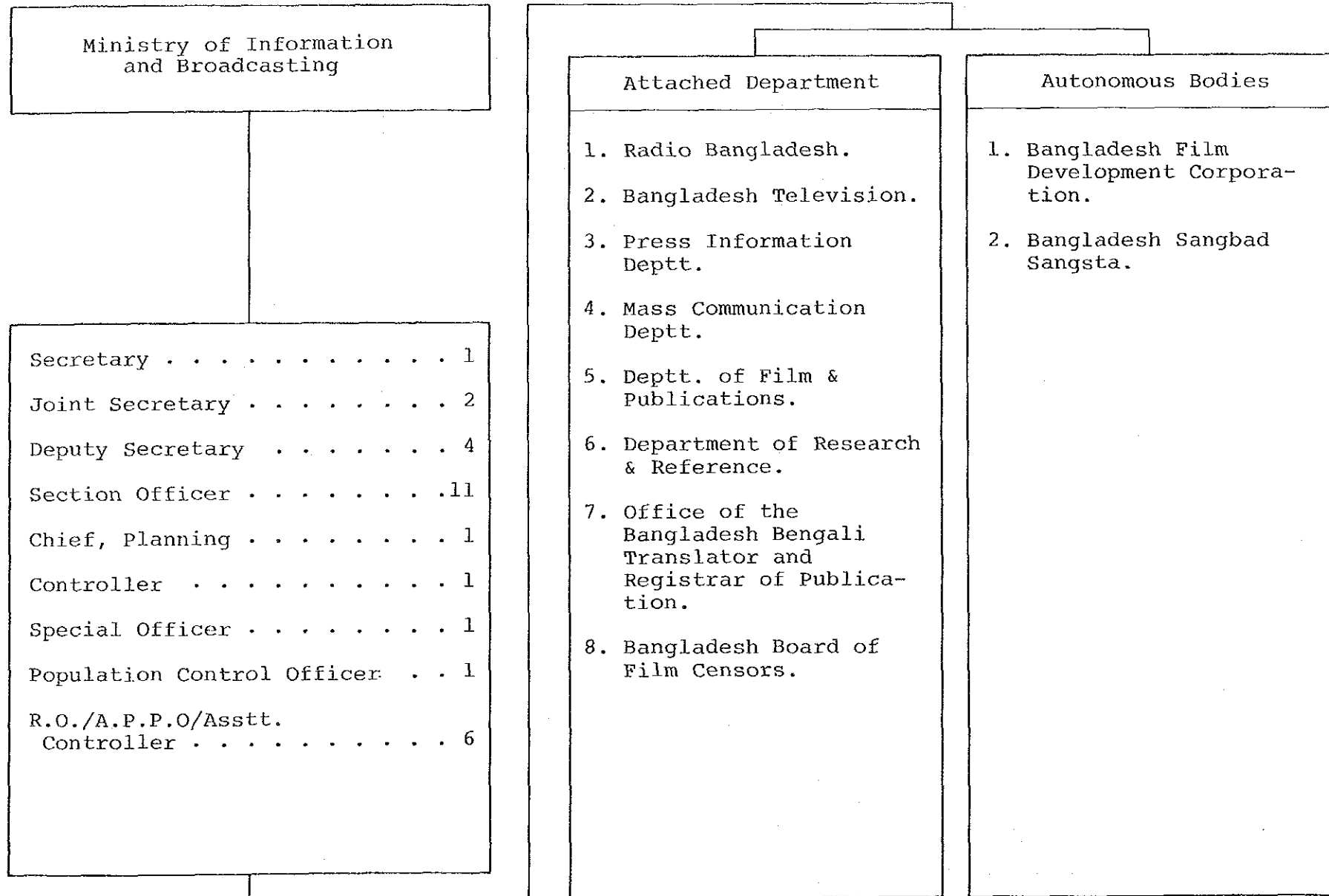

バ  
ン  
グ  
ラ  
デ  
シ  
ユ

情  
報  
・  
放  
送  
省

ジュート繊維省組織図

ハン  
グ  
ラ  
デ  
シ  
ヨ

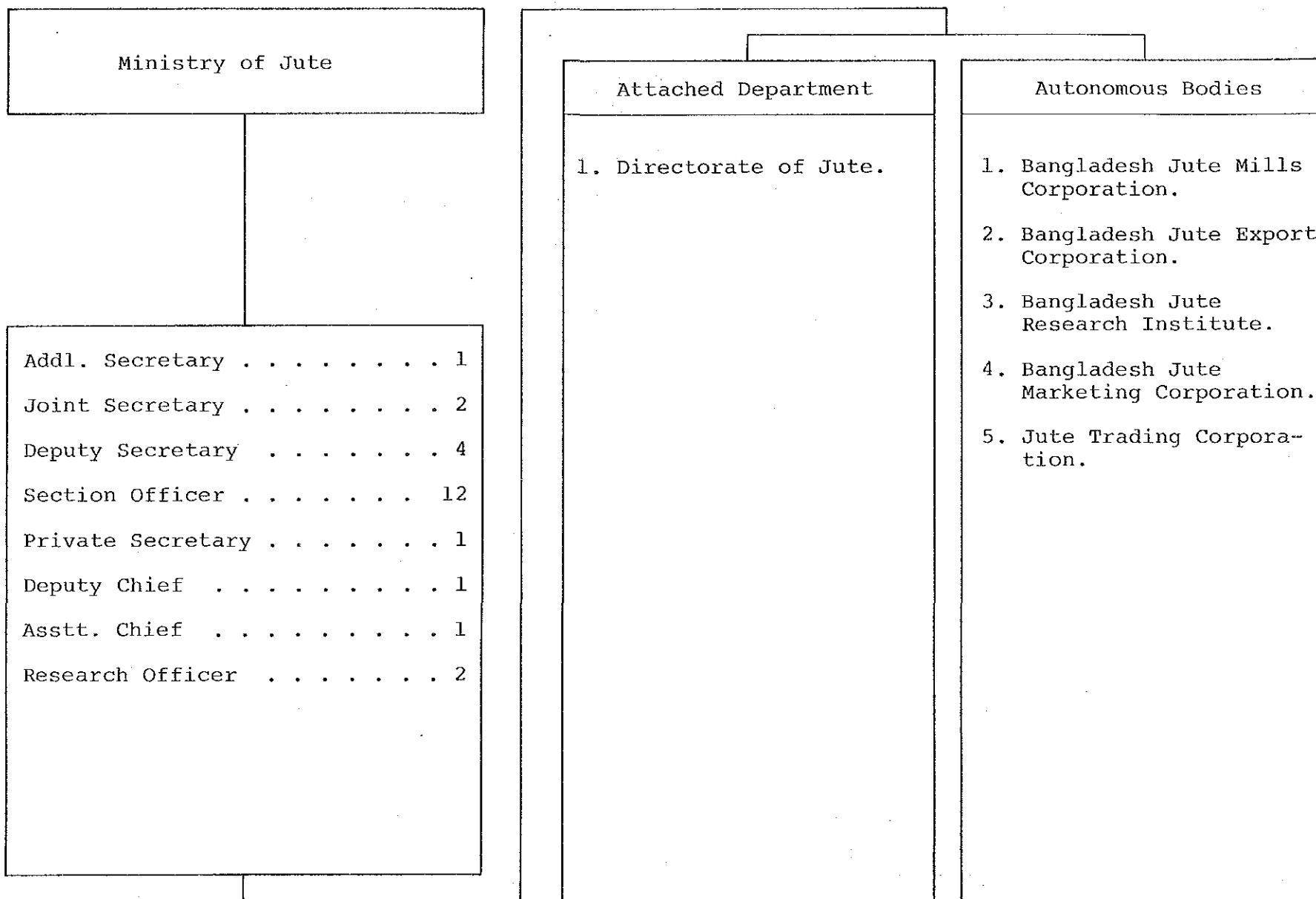

ジ  
ユ  
ー  
ト  
繊  
維  
省

人的資源・社会福祉省組織図

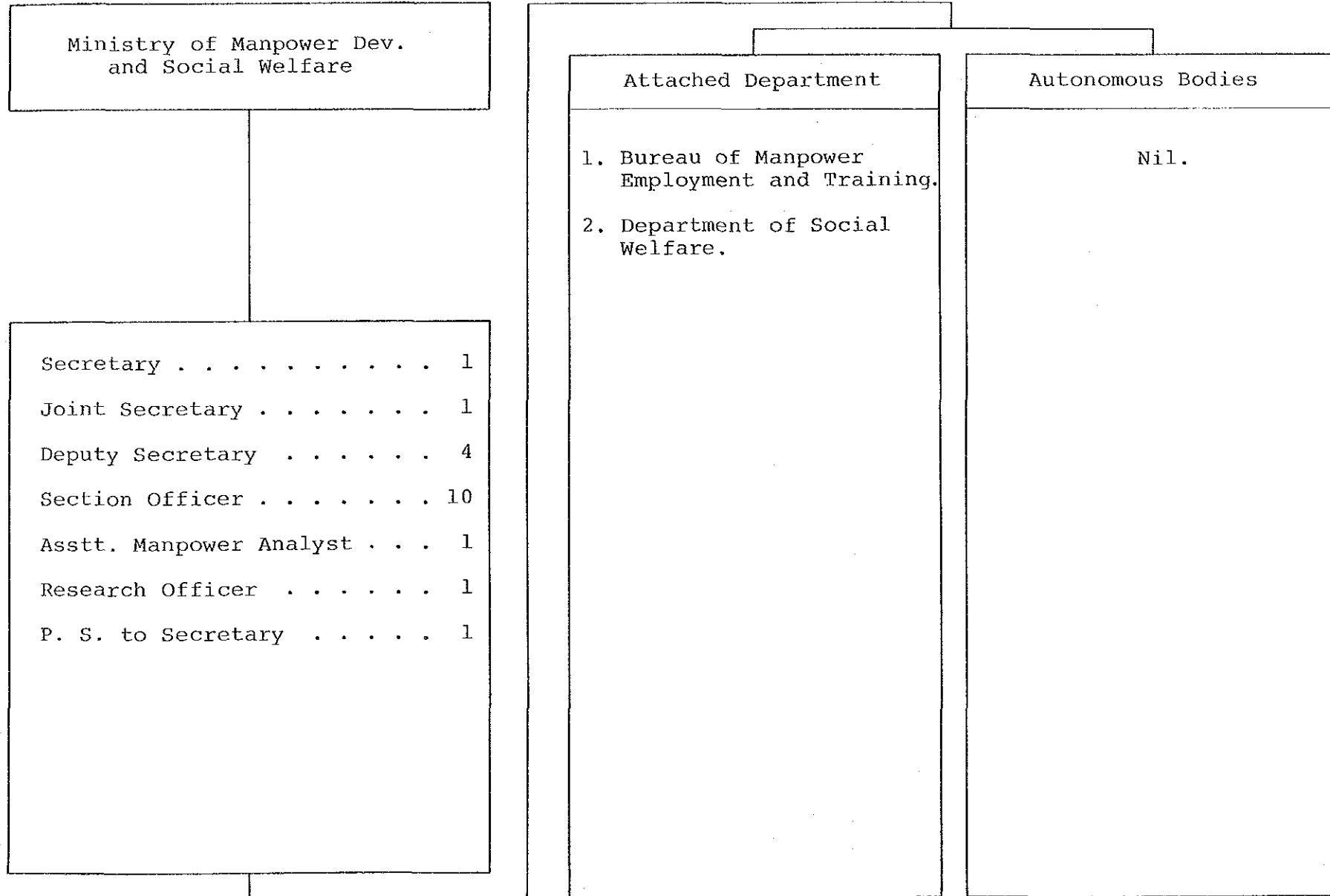

バングラデシュ

人的資源・社会福祉省

土地改革・行政省組織図

バン  
グ  
ラ  
デ  
シ  
ユ

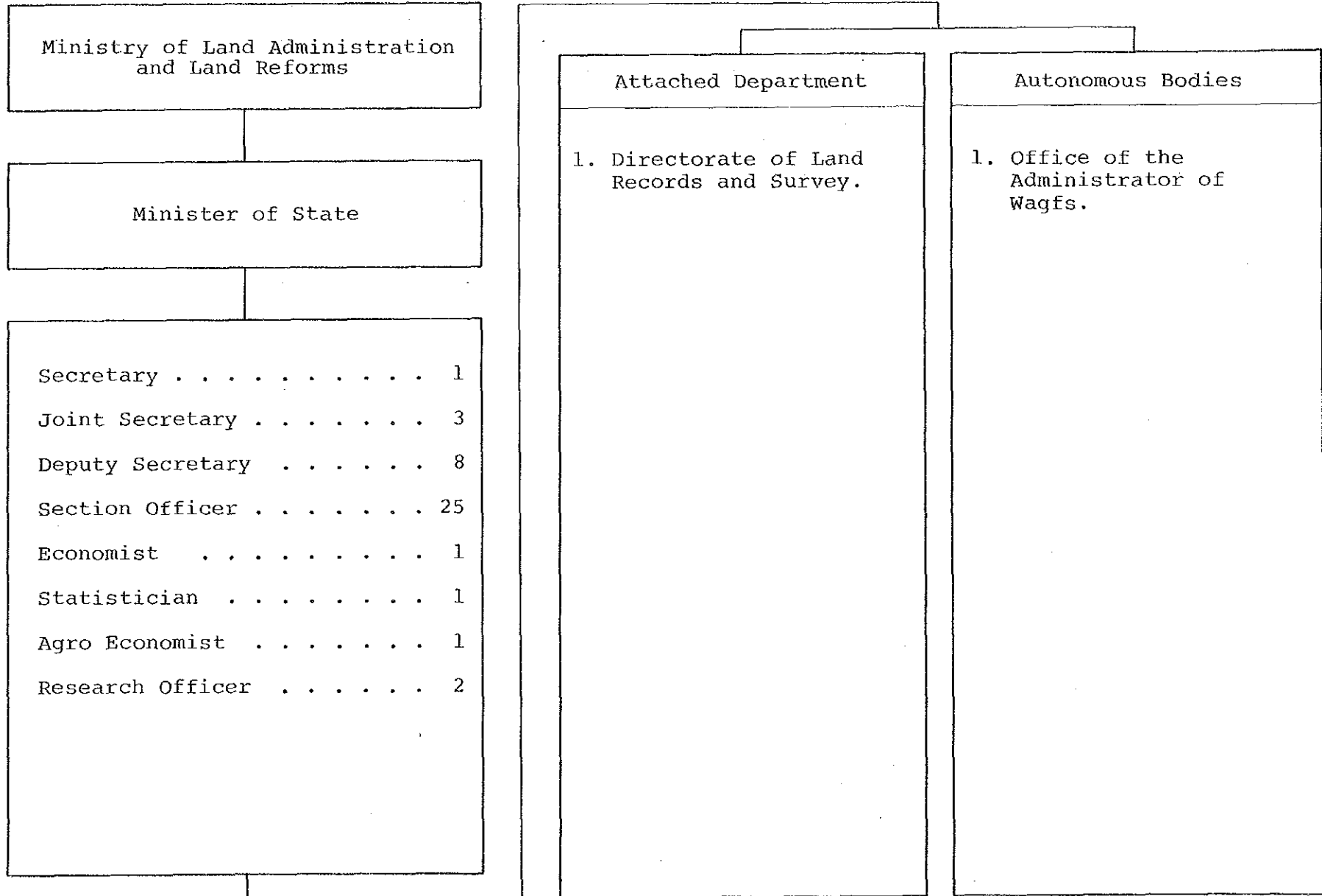

土  
地  
改  
革  
・  
行  
政  
省

法務・議会問題省組織図

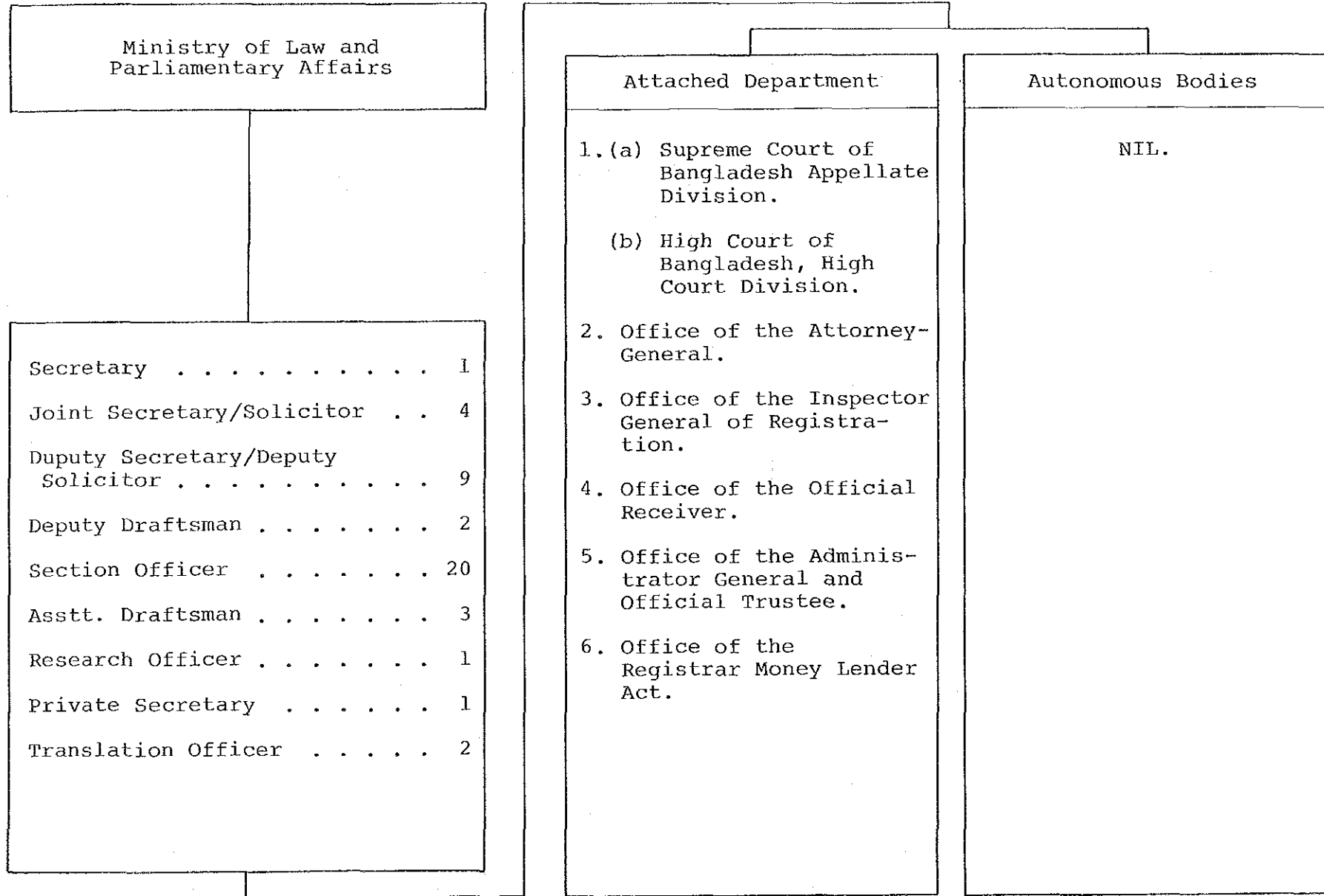

ハンケラデシユ

法務・議会問題省

地方自治体開発省組織図

バ  
ン  
グ  
ラ  
デ  
シ  
ュ

Ministry of Local Government  
Rural Dev. and Co-Operatives

Secretary . . . . .	1
Joint Secretary . . . . .	3
Deputy Secretary . . . . .	6
Section Officer . . . . .	18
Chief Evaluation Officer . . . . .	1
Chief Planning Officer . . . . .	1
Sr. Planning Officer . . . . .	2
Evaluation Officer . . . . .	4
Planning Officer . . . . .	4
Statistician . . . . .	3
Associate Economist . . . . .	3
Dy. Chief Engineer . . . . .	1
Supdt. Engineer . . . . .	1
Dy. Director (H.Q.) . . . . .	1
Executive Engineer . . . . .	6

Attached Department	
1. Department of Public-Health Engineering.	
2. Co-operative Department.	
3. Environment Pollution Centre.	
4. I.R.D.P.	

Autonomous Bodies	
1. WASA, Dacca.	
2. WASA, Chittagong.	
3. Bangladesh Academy for Rural Development.	
4. Regional Academy for Rural Development.	
5. Local Government Institute.	

地  
方  
自  
治  
体  
開  
発  
省

公衆衛生技術局組織図

ORGANIZATION CHART OF DEPARTMENT OF PUBLIC HEALTH ENGINEERING

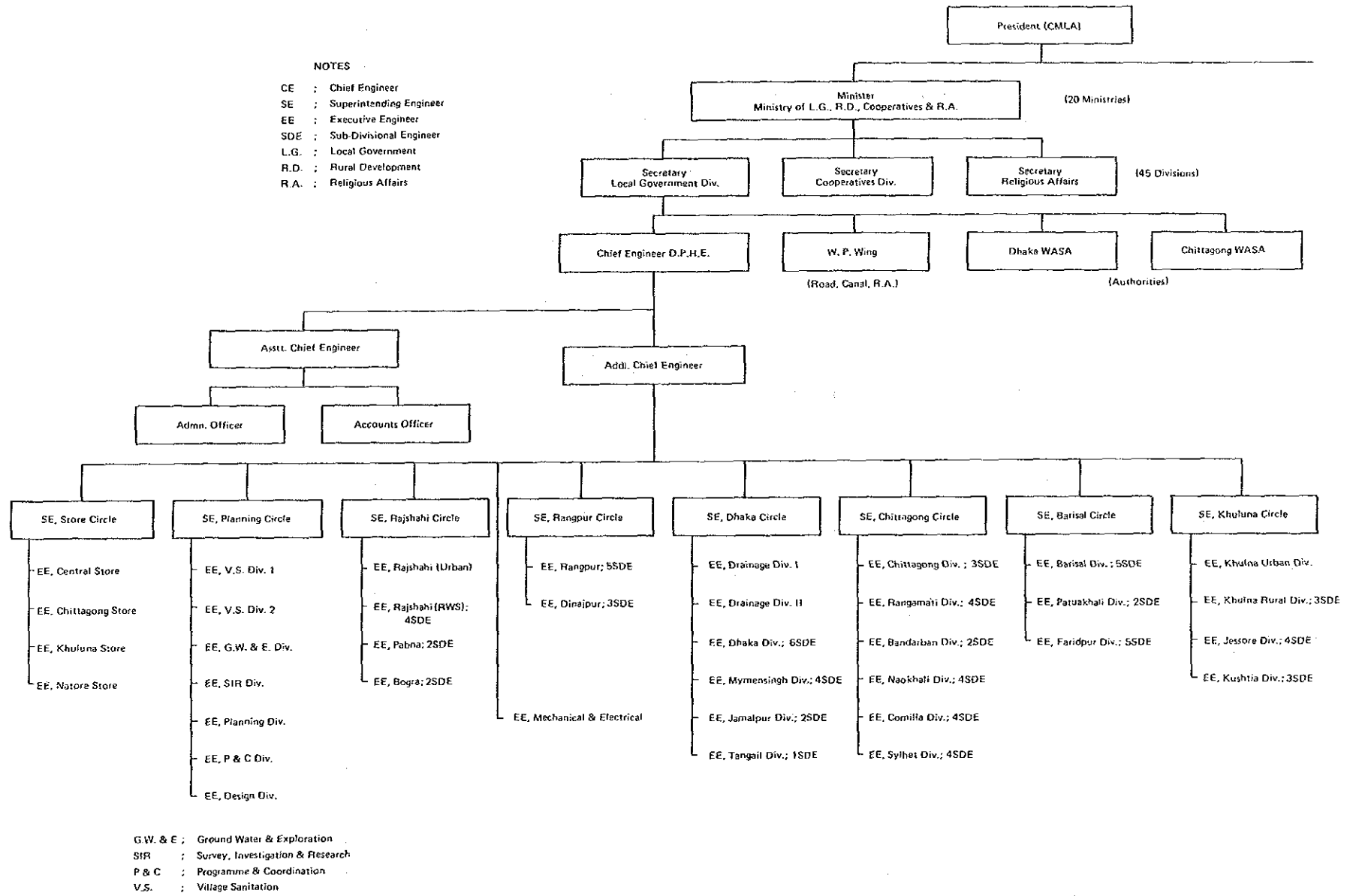

ハングラデシユ

地方自治体開発省公衆衛生技術局

労働・産業福祉省組織図

バ  
ン  
グ  
ラ  
デ  
シ  
ュ

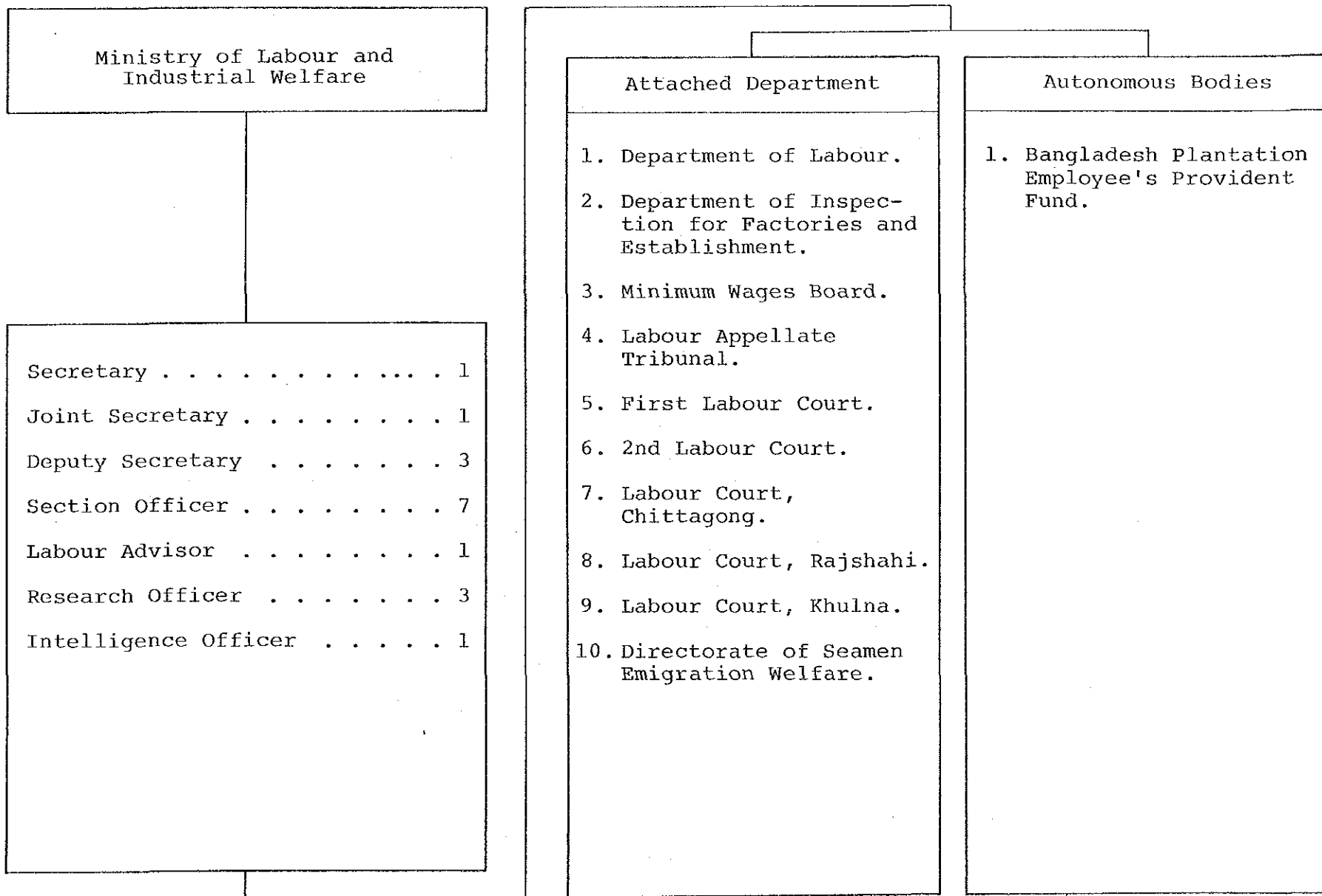

勞  
働  
・  
産  
業  
福  
祉  
省



石油・鉱物資源省組織図

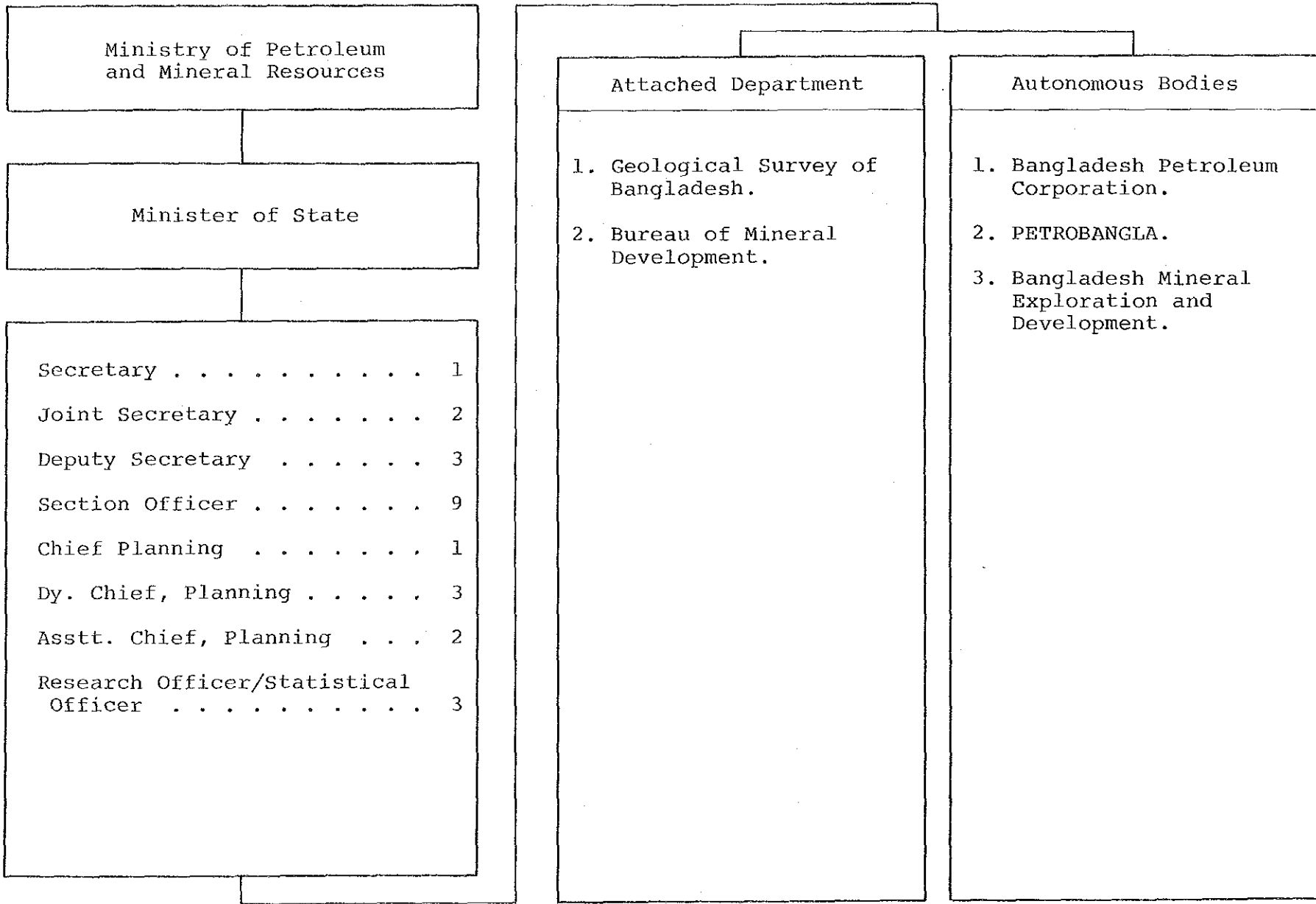

バングラデシュ

石油・鉱物資源省

計 画 省 組 織 図

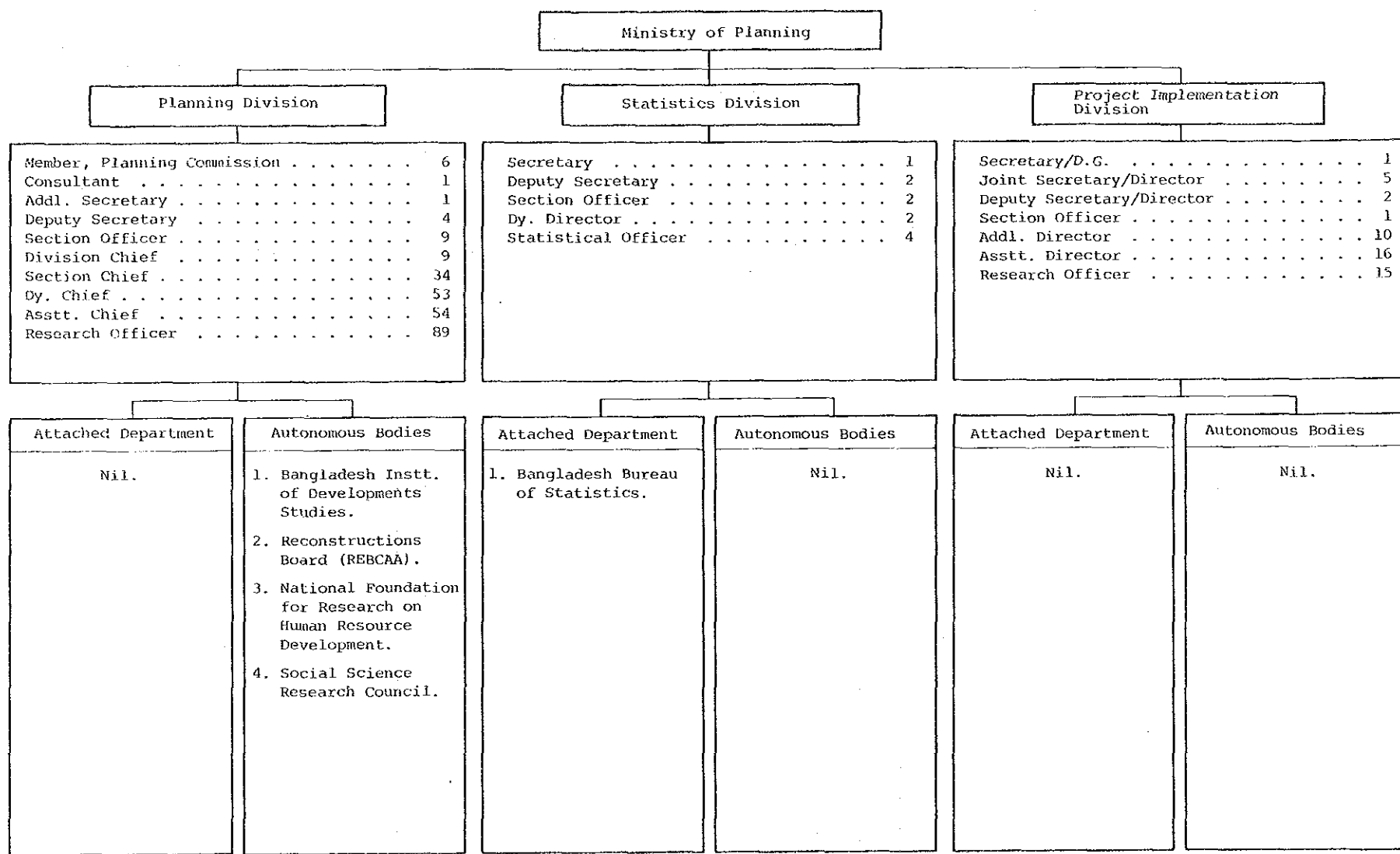

港湾・船舶・内水路交通省組織図

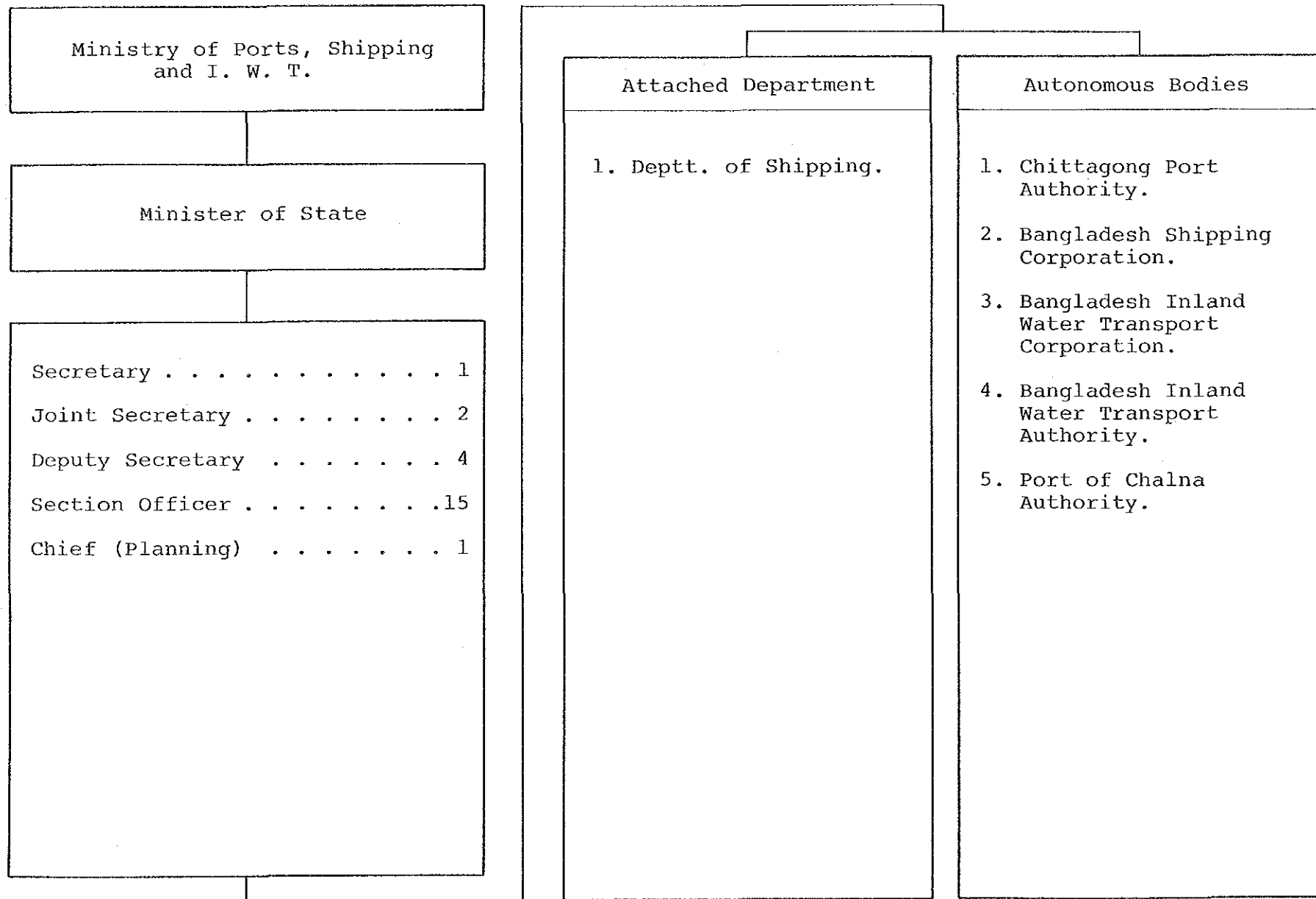

バングラデシュ

港湾・船舶・内水路交通省

郵便・電信・電話省組織図

バ  
ン  
グ  
ラ  
デ  
シ  
ヨ

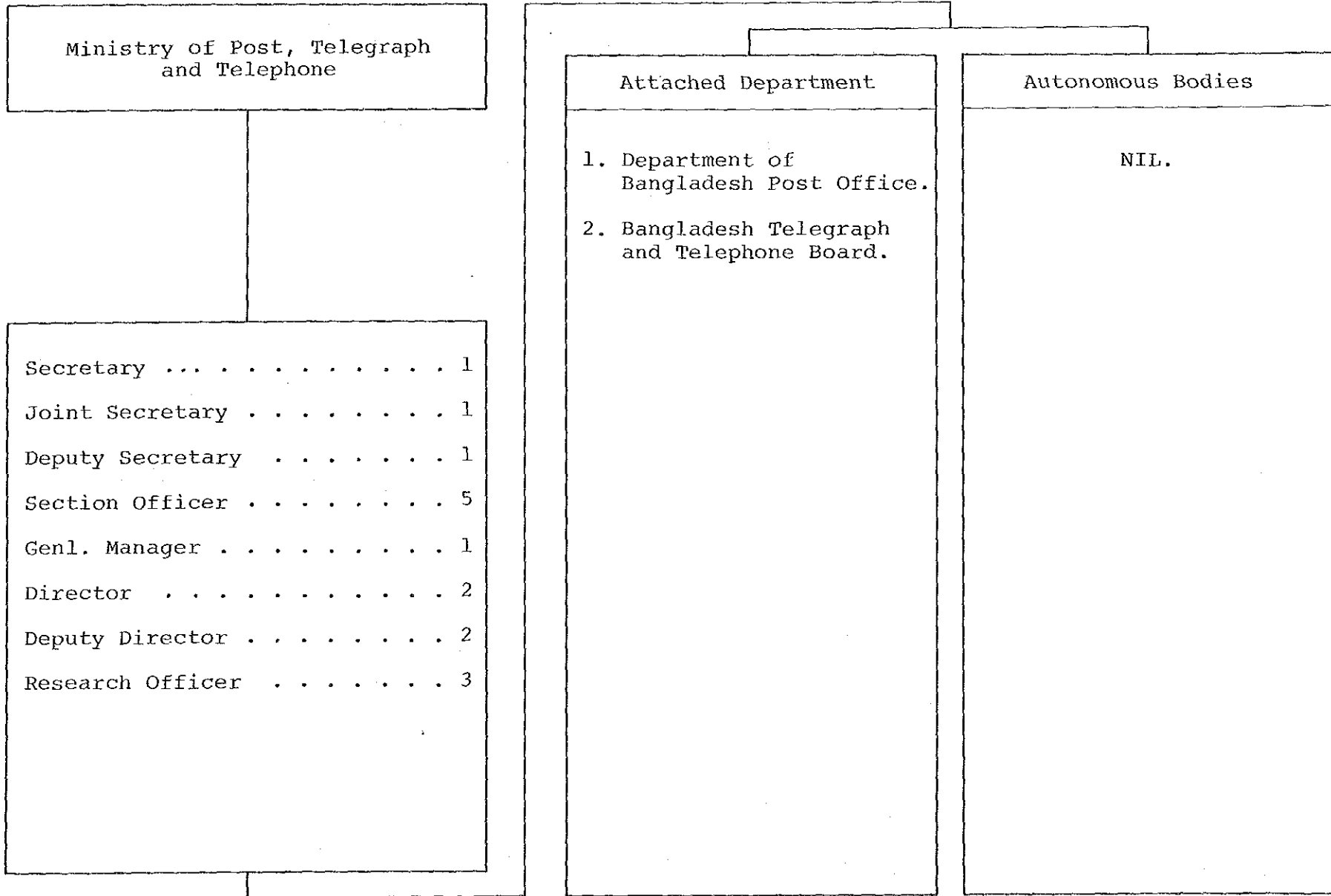

郵  
便  
・  
電  
信  
・  
電  
話  
省

水力・水資源・洪水対策省組織図(1)

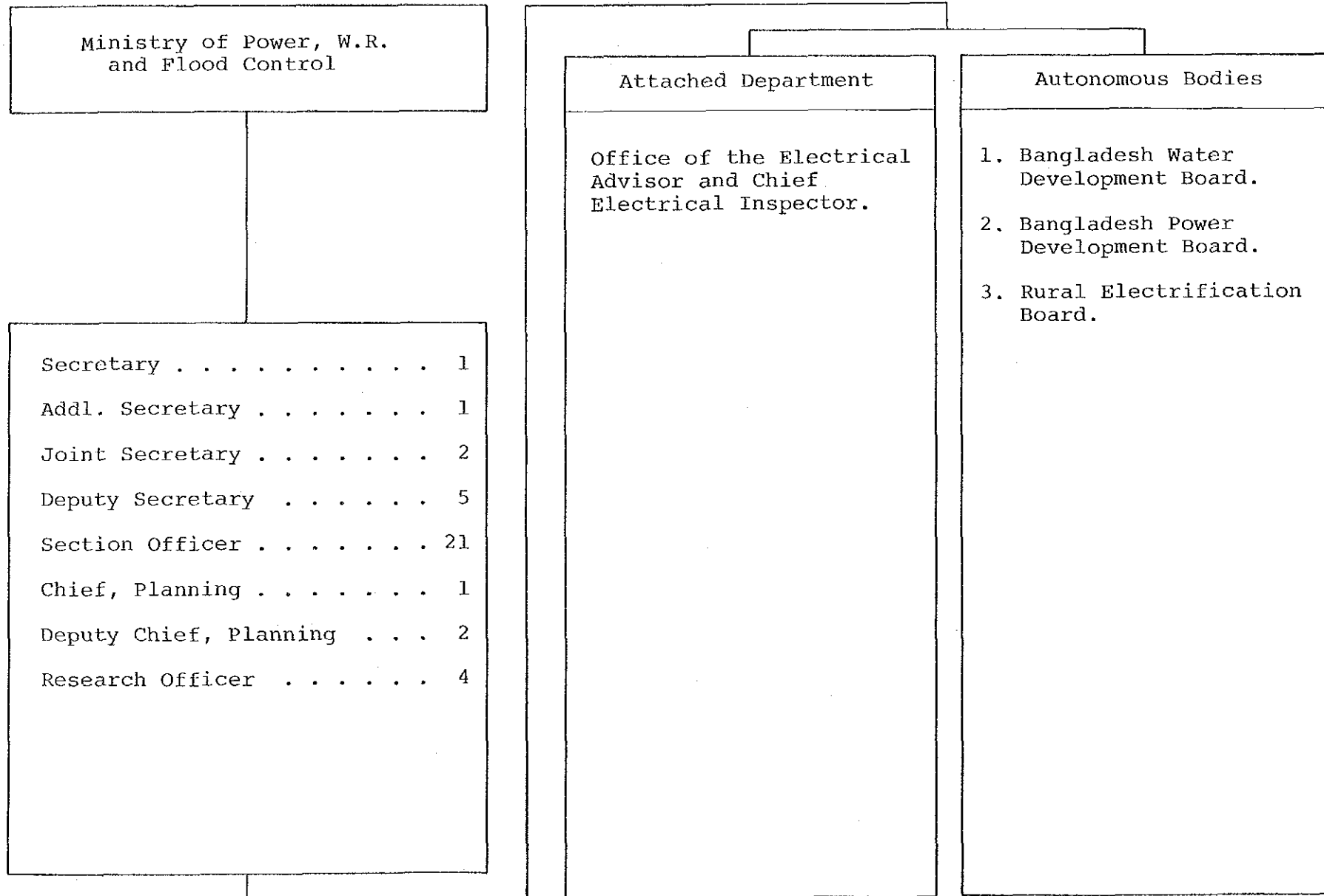

水力・水資源・洪水対策省組織図(2)

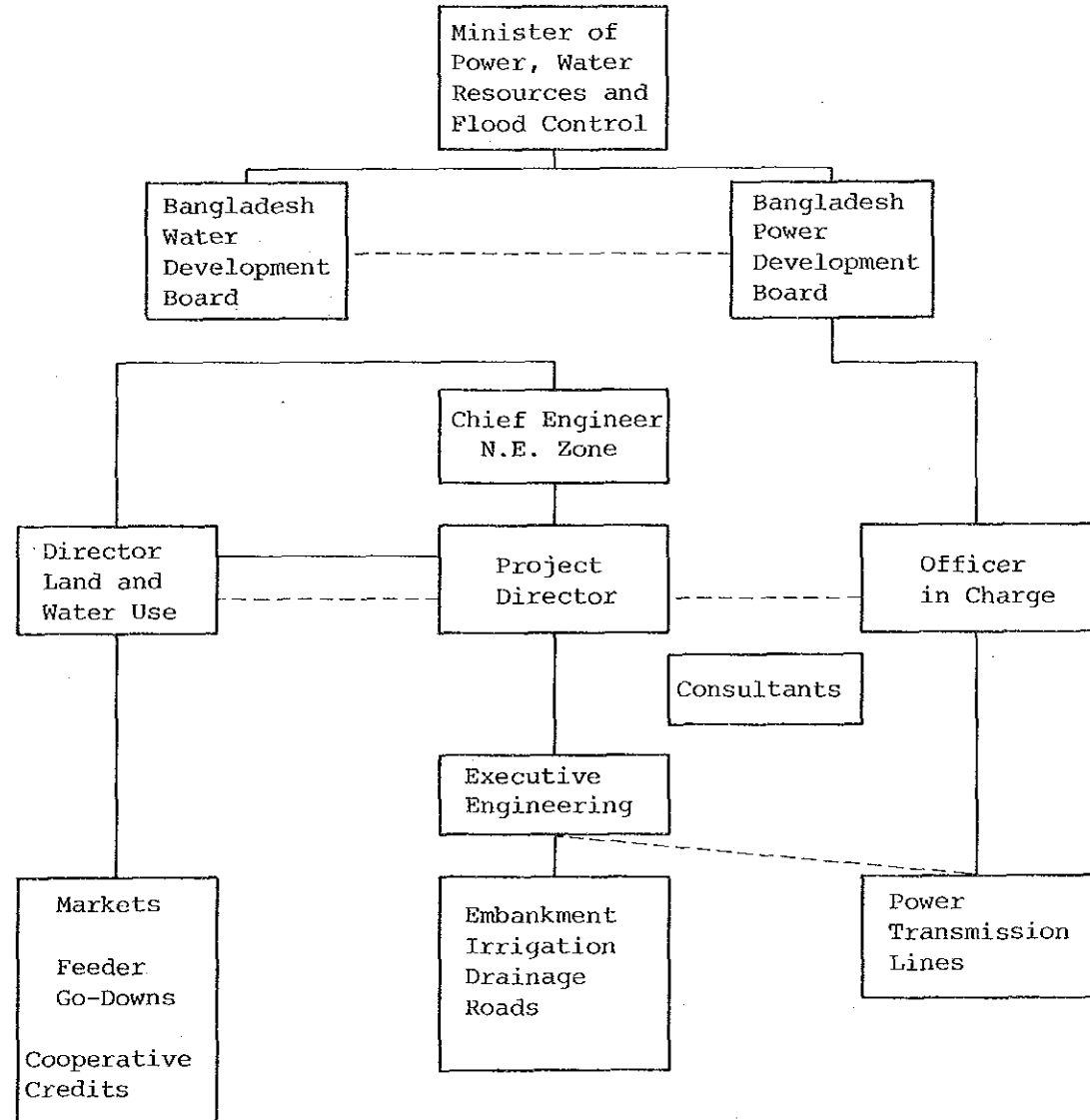

水資源開発局組織図

BANGLADESH WATER DEVELOPMENT BOARD

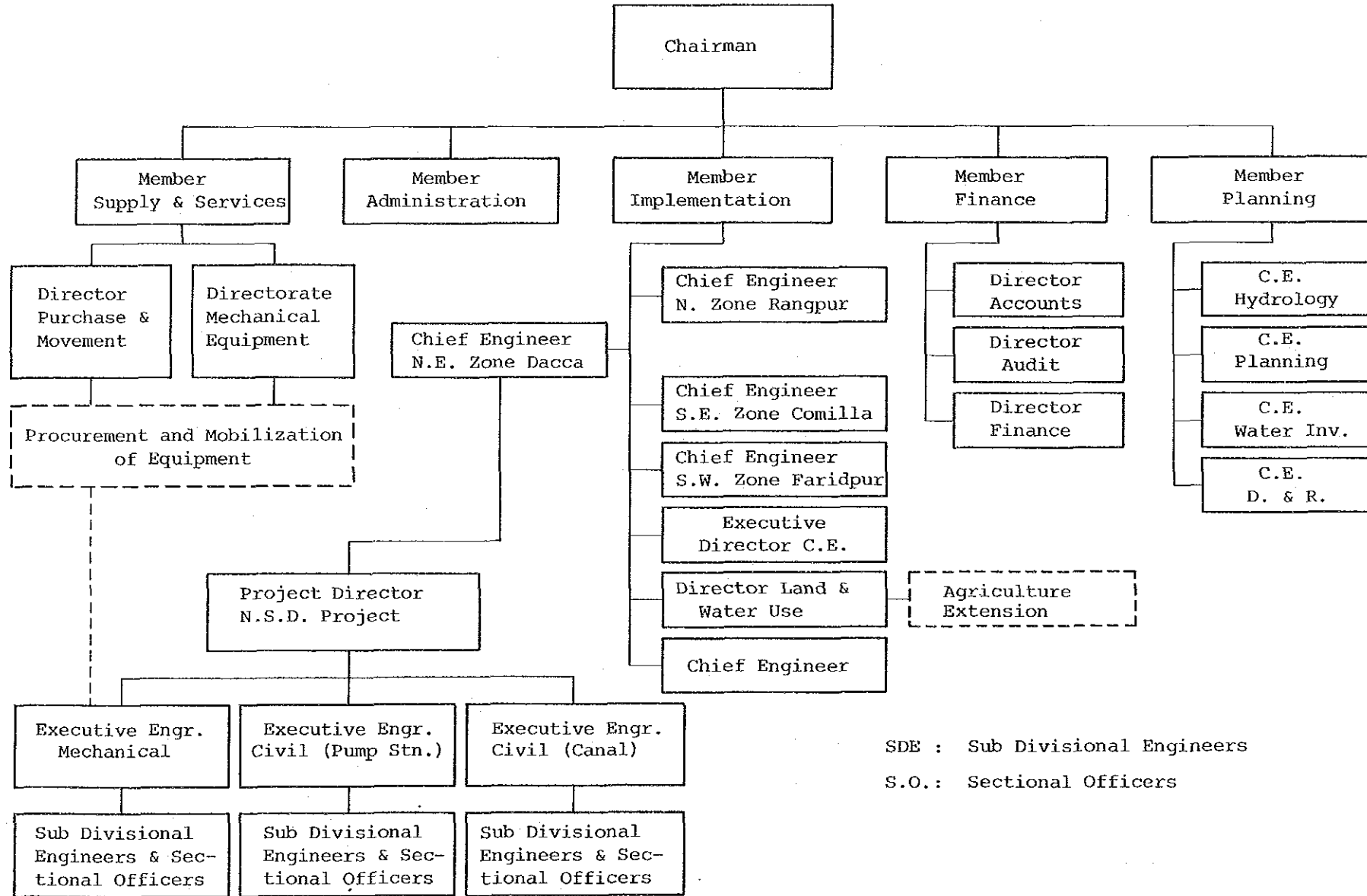

SDE : Sub Divisional Engineers

S.O.: Sectional Officers

公共事業省組織図

ハン  
グ  
ラ  
デ  
シ  
ユ

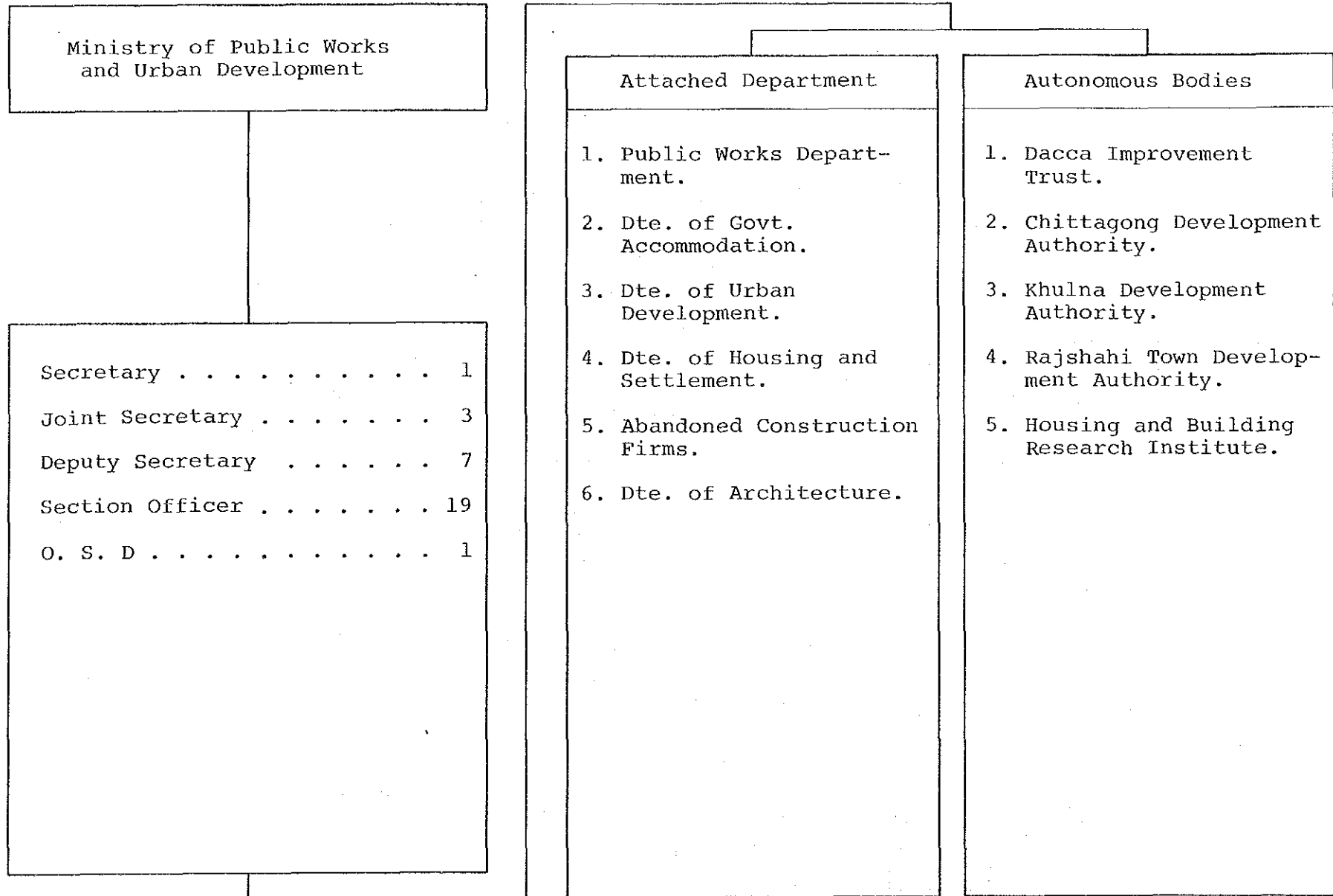

公  
共  
事  
業  
省



運輸省組織図

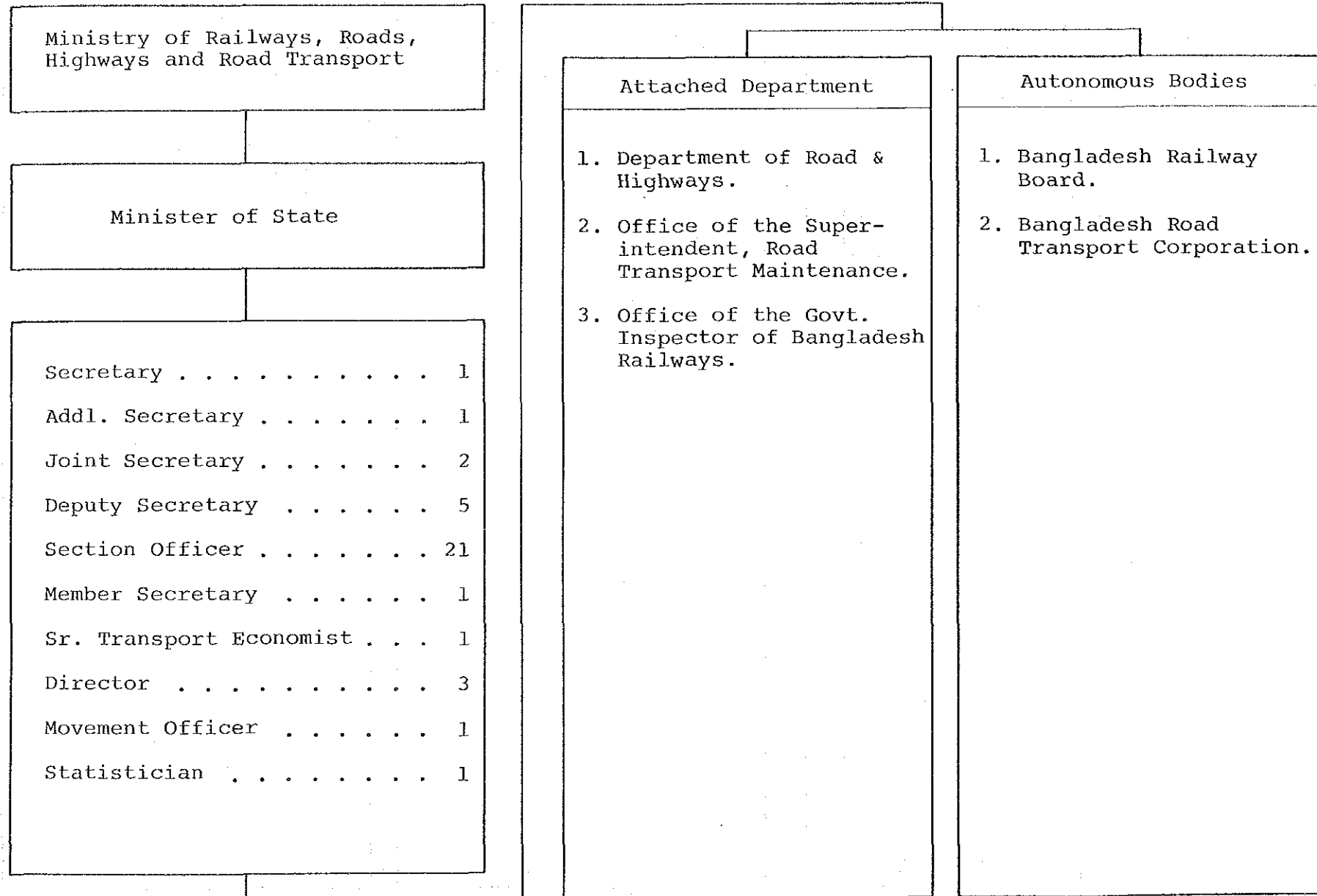

バ  
ン  
グ  
ラ  
デ  
シ  
ユ

運  
輸  
省

救援・復興省組織図

バ  
ン  
グ  
ラ  
デ  
シ  
ユ

Ministry of Relief and  
Rehabilitation

Deputy Minister

Secretary . . . . . 1  
 Joint Secretary . . . . . 3  
 Joint Chief Co-ordinator . . . 1  
 Deputy Secretary . . . . . 6  
 Section Officer . . . . . 24

Attached Department

Nil.

Autonomous Bodies

1. Bangladesh Freedom  
 Fighters Welfare  
 Trust.

救  
援  
・  
復  
興  
省

宗教・文化・スポーツ省組織図

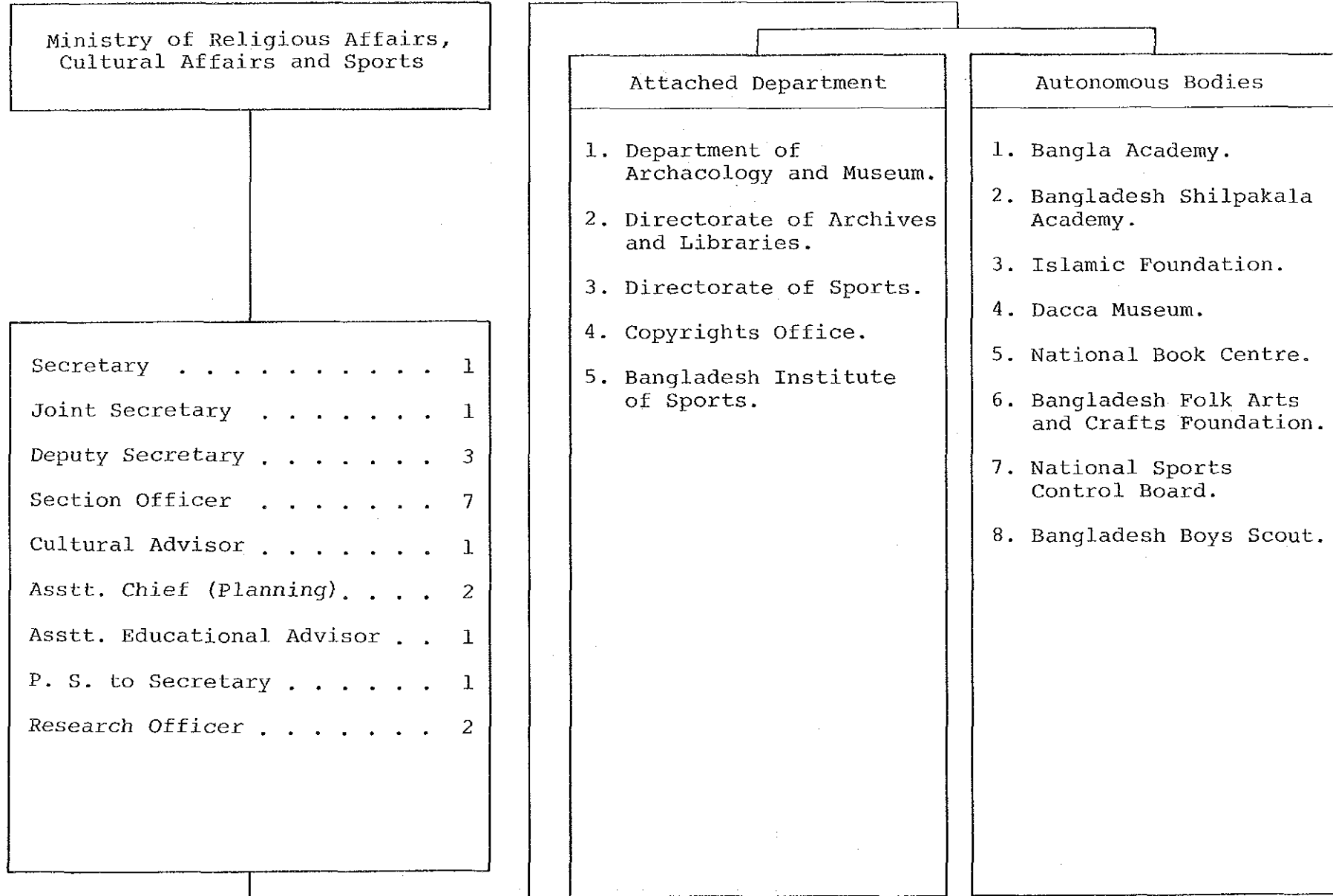

バ  
ン  
グ  
ラ  
デ  
シ  
ュ

宗  
教  
・  
文  
化  
・  
ス  
ポ  
ー  
ツ  
省

織 維 省 組 織 図

ハン  
ゲ  
ラ  
デ  
シ  
ユ

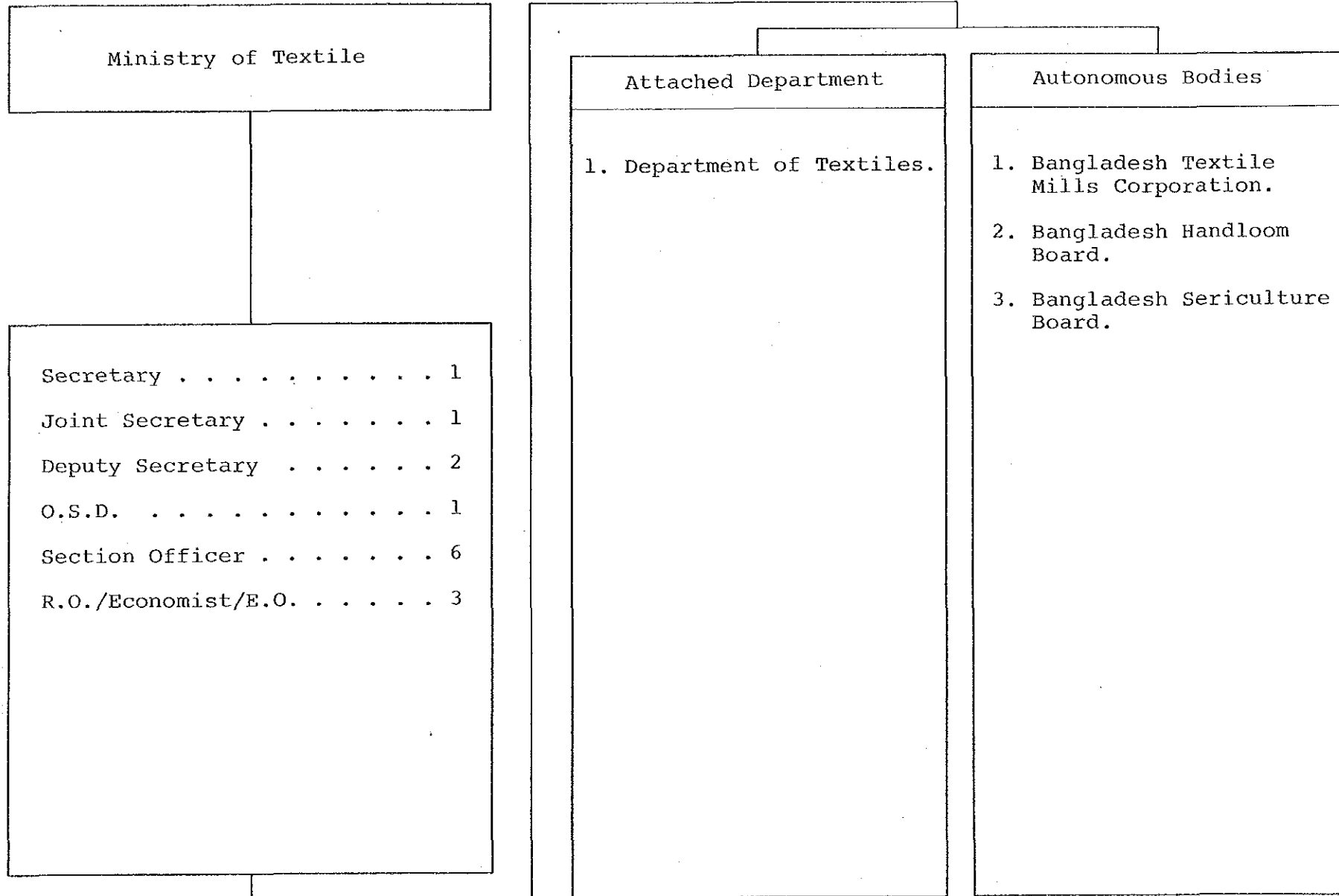

織  
維  
省

婦人問題省組織図

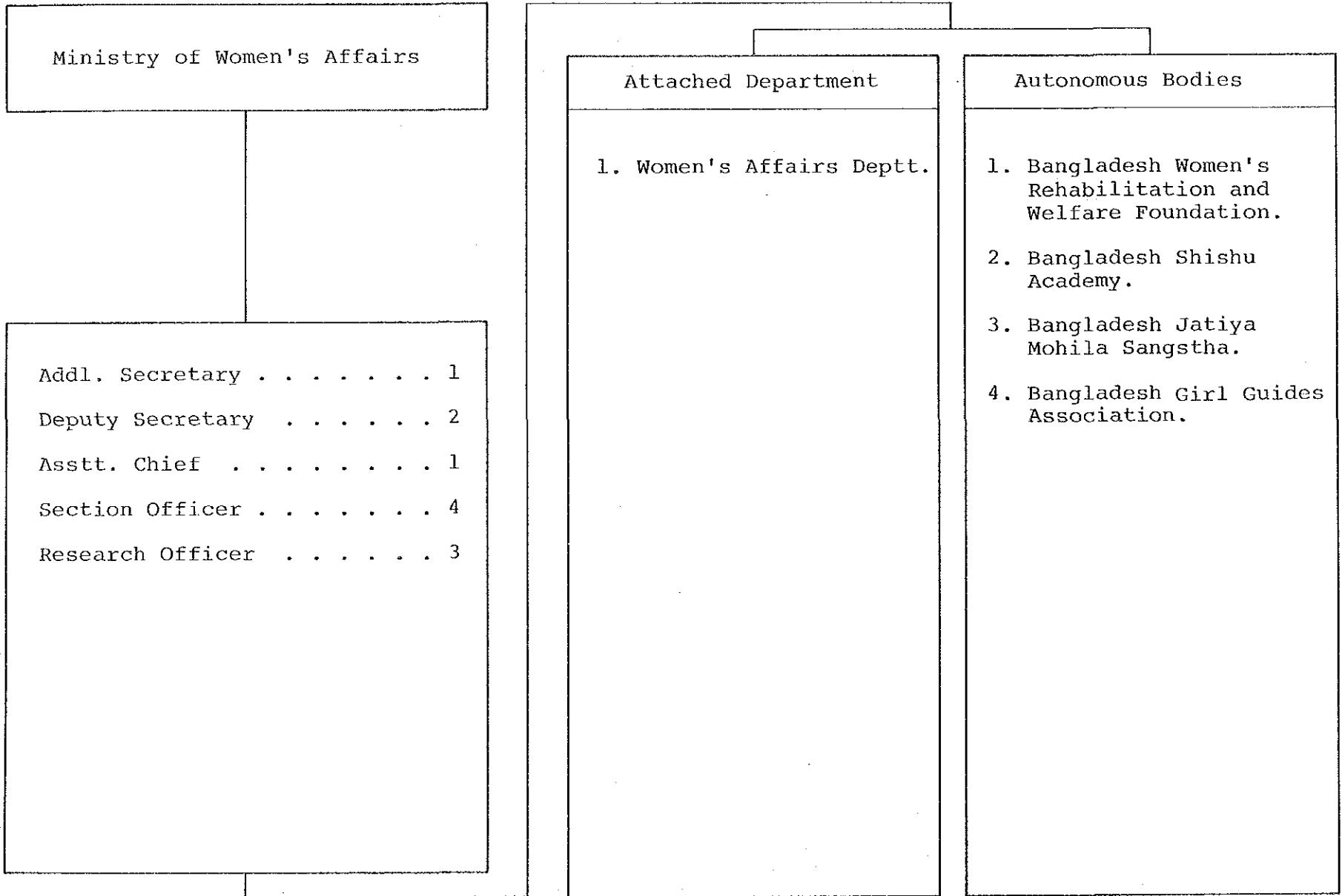

青年開発省組織図

バングラデシュ

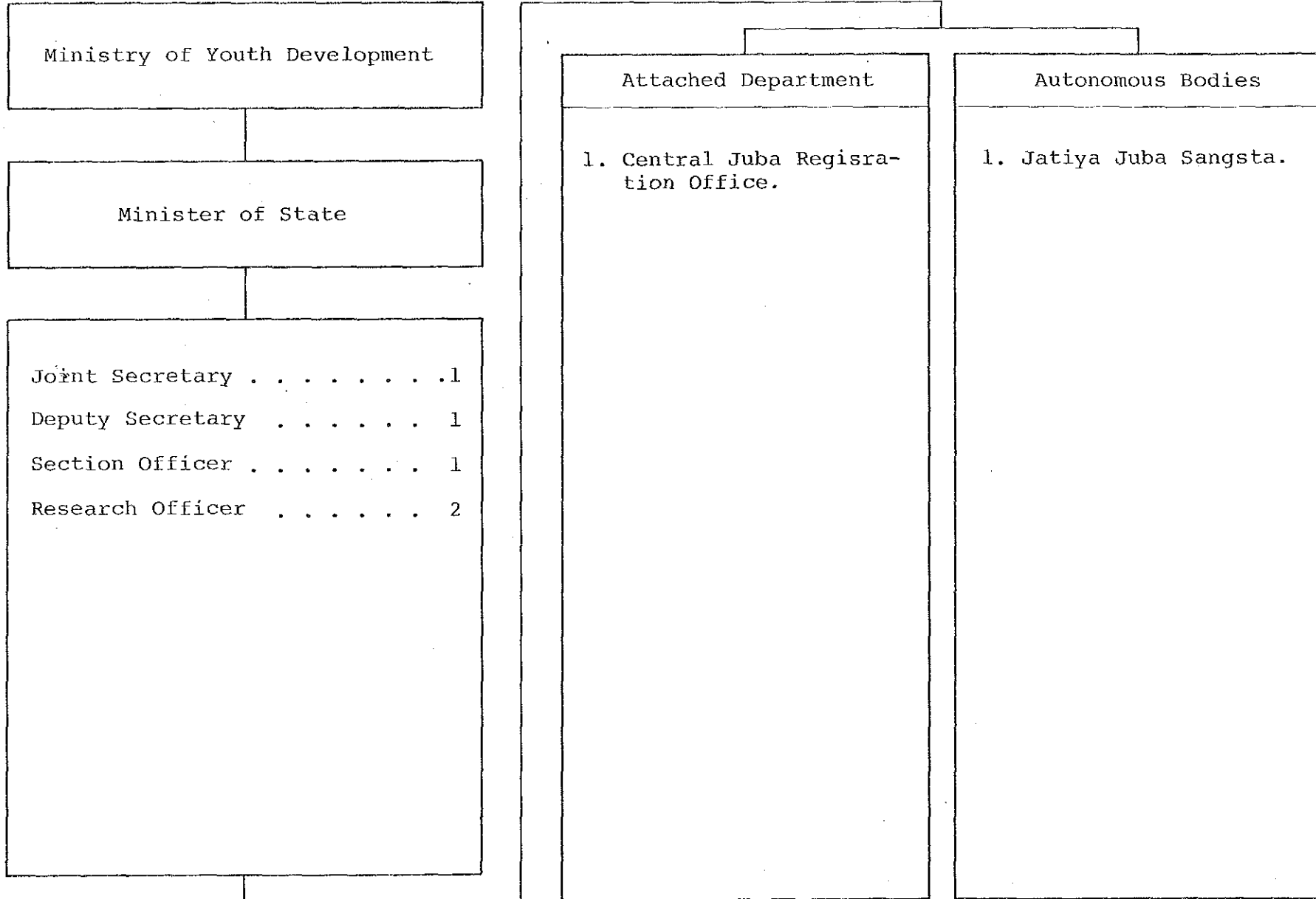

青年開発省

ブータン国  
国家行政組織図

(60年2月現在)

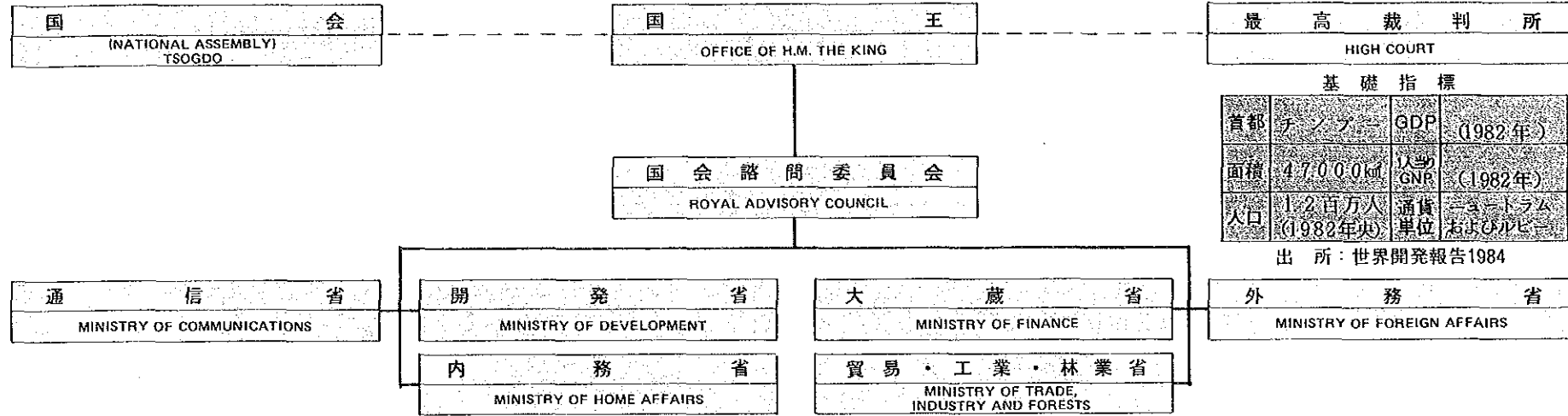

基礎指標

首都	チンブ	GDP	(1982年)
面積	47,000km <sup>2</sup>	1人当り GNP	(1982年)
人口	120万人 (1982年)	通貨 単位	ヌルナム ズルム

出所：世界開発報告1984

ブータン

国家行政組織図

ピルマ国  
国家行政組織図

(60年2月現在)

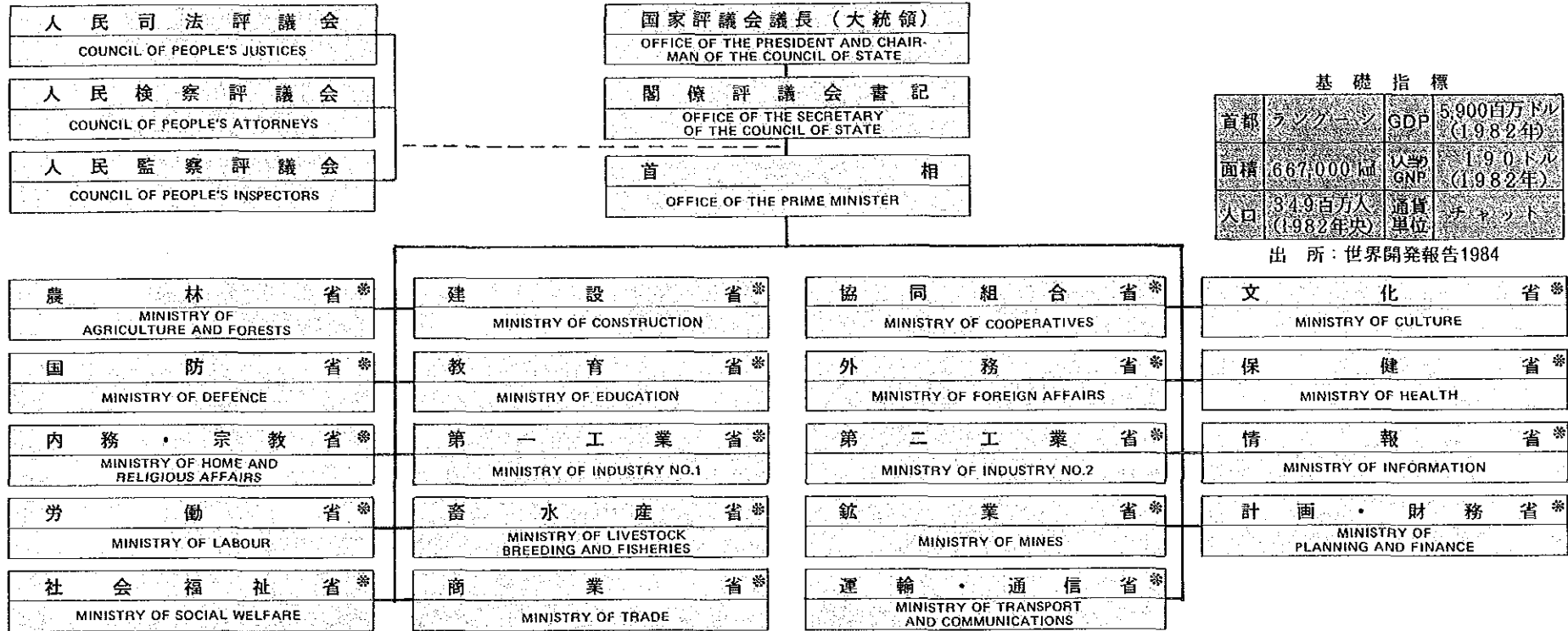

基礎指標

首都	ラングーン	GDP	5,900百万ドル (1982年)
面積	667,000 ㎞ <sup>2</sup>	1人当り GNP	190ドル (1982年)
人口	34.9百万人 (1982年)	通貨単位	チャット

出所：世界開発報告1984

ピルマ

国家行政組織図



ビルマ国主要閣僚名簿 (60年2月現在)

U SAN YU

CHAIRMAN OF THE COUNCIL OF STATE AND PRESIDENT OF THE SOCIALIST REPUBLIC OF THE UNION OF BURMA

Secretary of The Council of State - U Aye Ko (General Secretary of The Burma Socialist Programme Party)  
 Prime Minister - U Maung Maung Kha  
 Deputy Prime Minister - Thura U Tun Tin & General Thura Kyaw Htin

Sr. No.	Ministry	Minister	Deputy Minister
1.	Ministry of Planning and Finance	Thura U Tun Tin (Deputy Prime Minister)	U Aye Ko Dr. Maung Shein
2.	Ministry of Defence	General Thura Kyaw Htin (Deputy Prime Minister)	Lt. General Saw Maung
3.	Ministry of Agriculture & Forests	U Ye Goung	U Hlaing Myint U Kyaw Htain
4.	Ministry of Livestock Breeding & Fisheries	U Sein Tun	Col. Aung Win
5.	Ministry of Foreign Affairs	U Chit Hlaing	U Hla Shwe
6.	Ministry of Construction	U Hla Tun	U Kyin Hlaing
7.	Ministry of Home & Religious Affairs	U Min Gaung	U Paw Thein Col. Khin Maung Win
8.	Ministry of Transport & Communications	Thura U Saw Pru	U Saw Hla Pru U Sein Ya
9.	Ministry of Health	U Tun Wai	Dr. Tun Hla Pru
10.	Ministry of Industry No. (1)	U Tint Swe	U Maung Ohn U Thein Myint

SR. No.	Ministry	Minister	Deputy Minister
11.	Ministry of Industry No. (2)	U Maung Cho	Dr. Mehm Thet San U. Kyaw Za
12.	Ministry of Education	U Kyaw Nyein	Dr. Maung Maung Aye Dr. Maung Di
13.	Ministry of Trade	U Khin Maung Gyi	Col. Kyaw Htoon U Ba Hla
14.	Ministry of Mines	U Than Tin	U Win Htain U Myo Myint
15.	Ministry of Cooperatives	U Sein Tun	U San Tint U Paw Khan Thang
16.	Ministry of Information	U Aung Kyaw Myint	U Taik Soe
17.	Ministry of Culture		U Than Maung
18.	Ministry of Labour	U Ohn Kyaw	U Kyaw Than
19.	Ministry of Social Welfare		

SR. No.	Organs of State Power	Chairman
1.	Council of People's Justices	U Tin Aung Hein
2.	Council of People's Attorneys	U Myint Maung
3.	Council of People's Inspectors	U Ohn Tin

農 林 省 組 織 図

ORGANISATION CHART OF THE MINISTRY OF AGRICULTURE & FORESTS

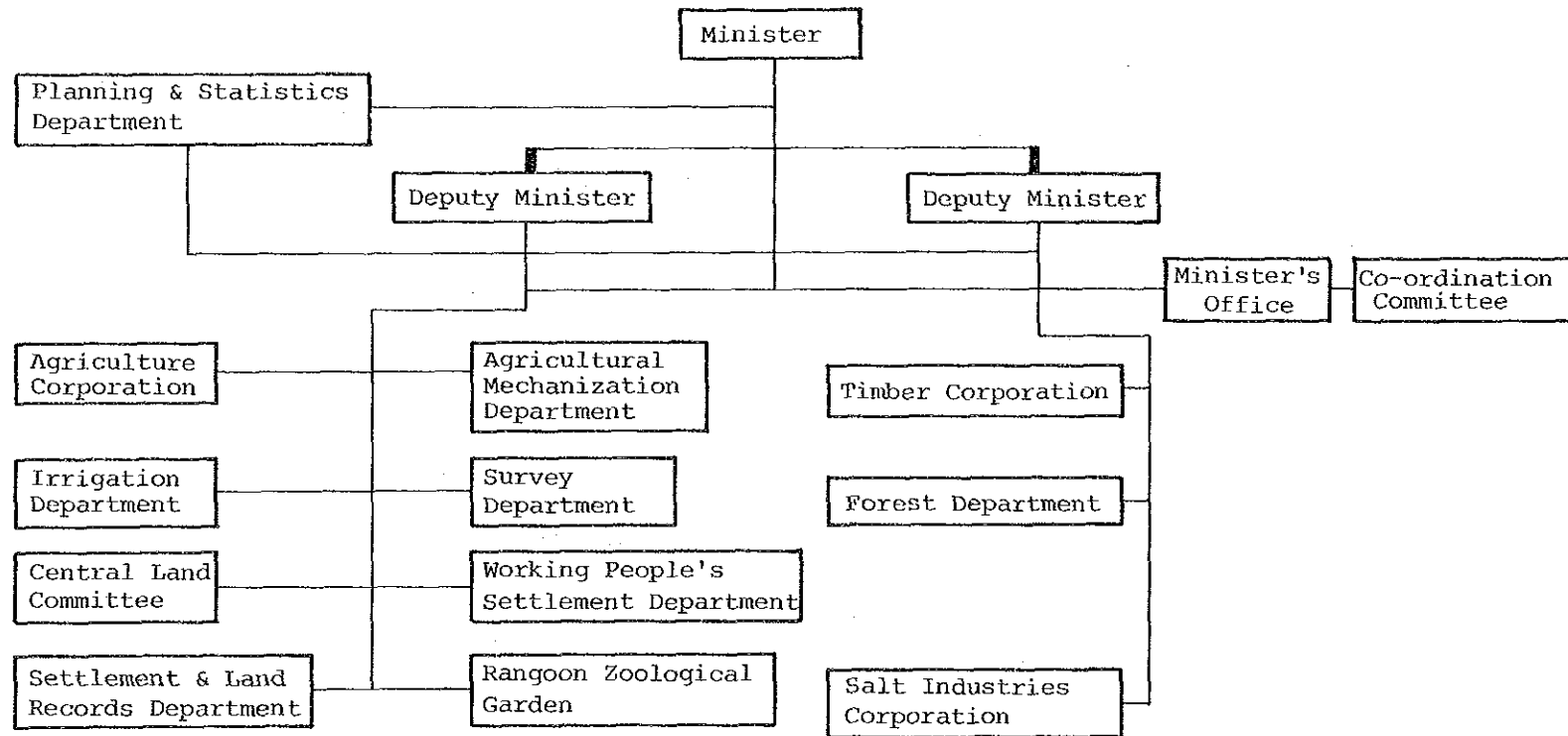

ヒ  
ル  
マ

農  
林  
省

建設省組織図

ORGANIZATION CHART OF THE MINISTRY OF CONSTRUCTION

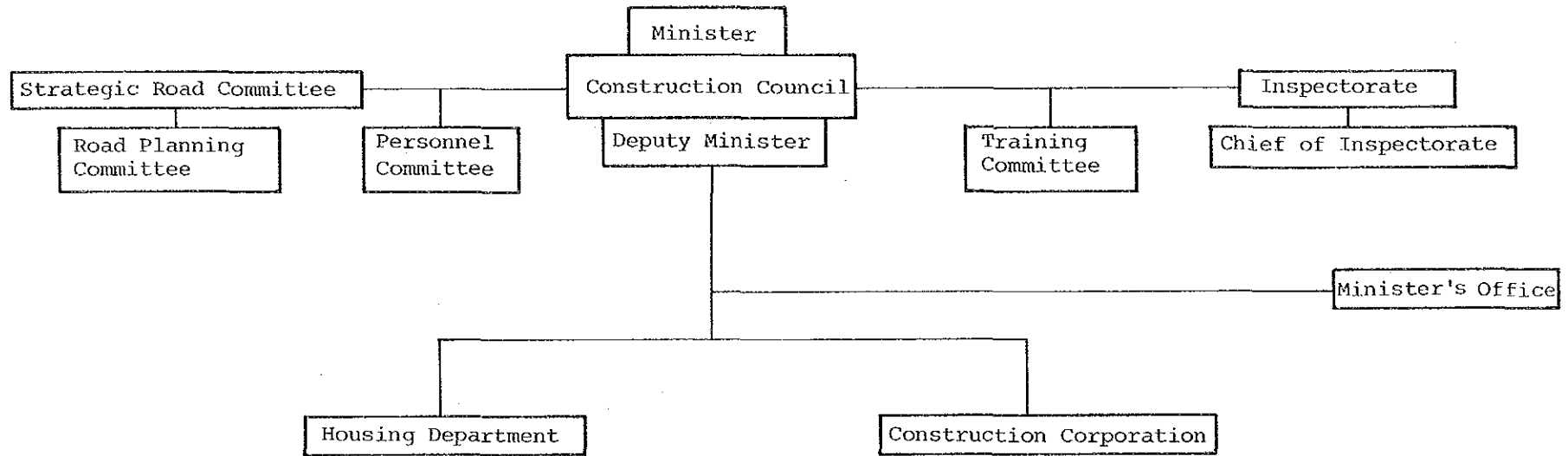

ピ  
ル  
マ

建  
設  
省

建設公社組織図

ORGANIZATION CHART OF THE CONSTRUCTION CORPORATION

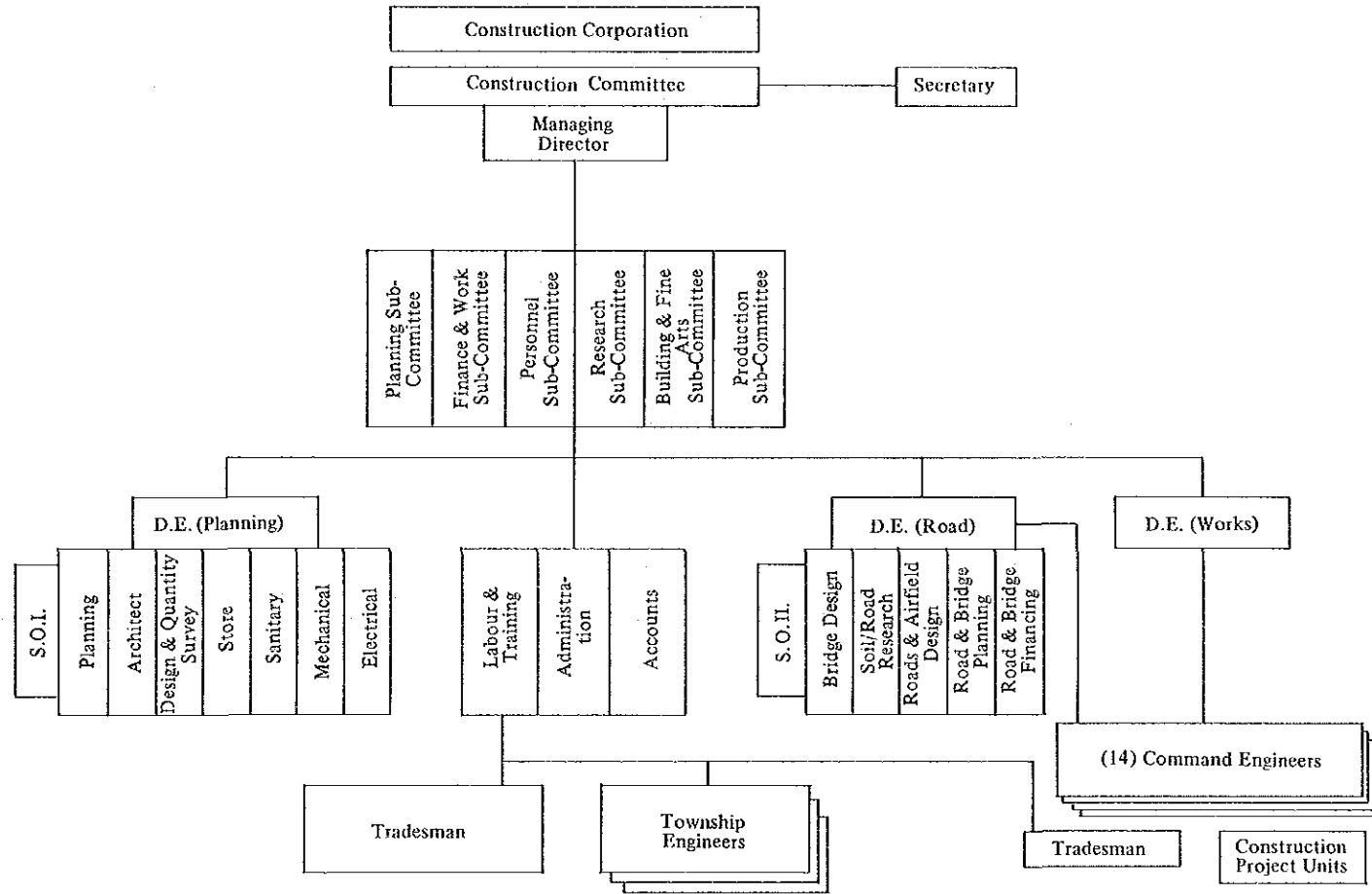

ビルマ

建設省建設公社

協同組合省組織図

ORGANIZATION CHART OF THE MINISTRY OF COOPERATIVES

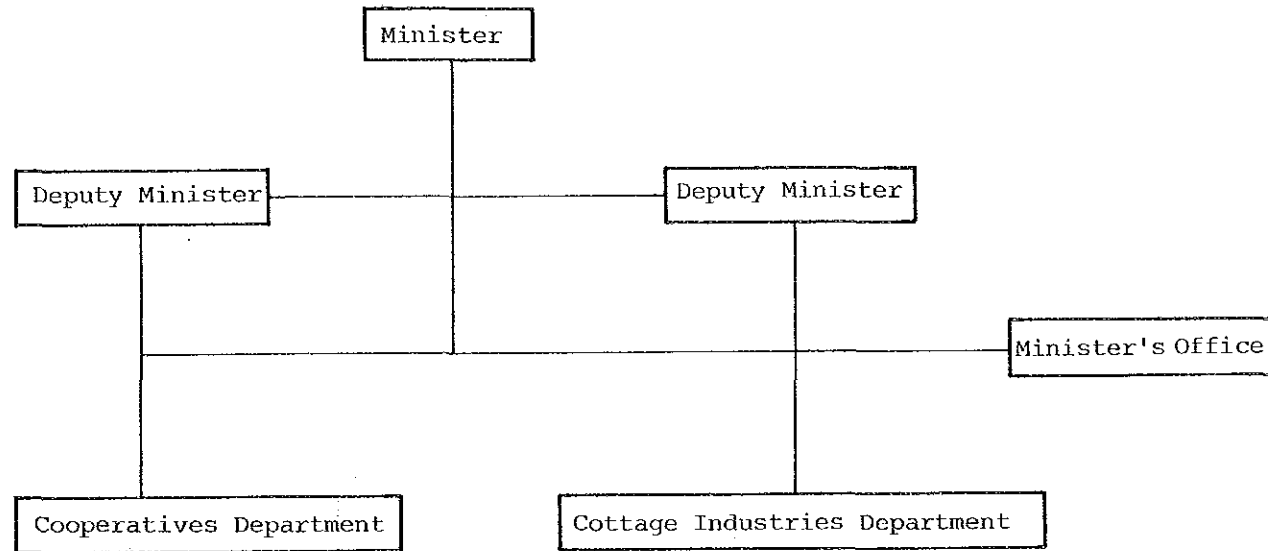

ヒ  
ル  
マ

協  
同  
組  
合  
省

文化省組織図

ORGANIZATION CHART OF THE MINISTRY OF CULTURE

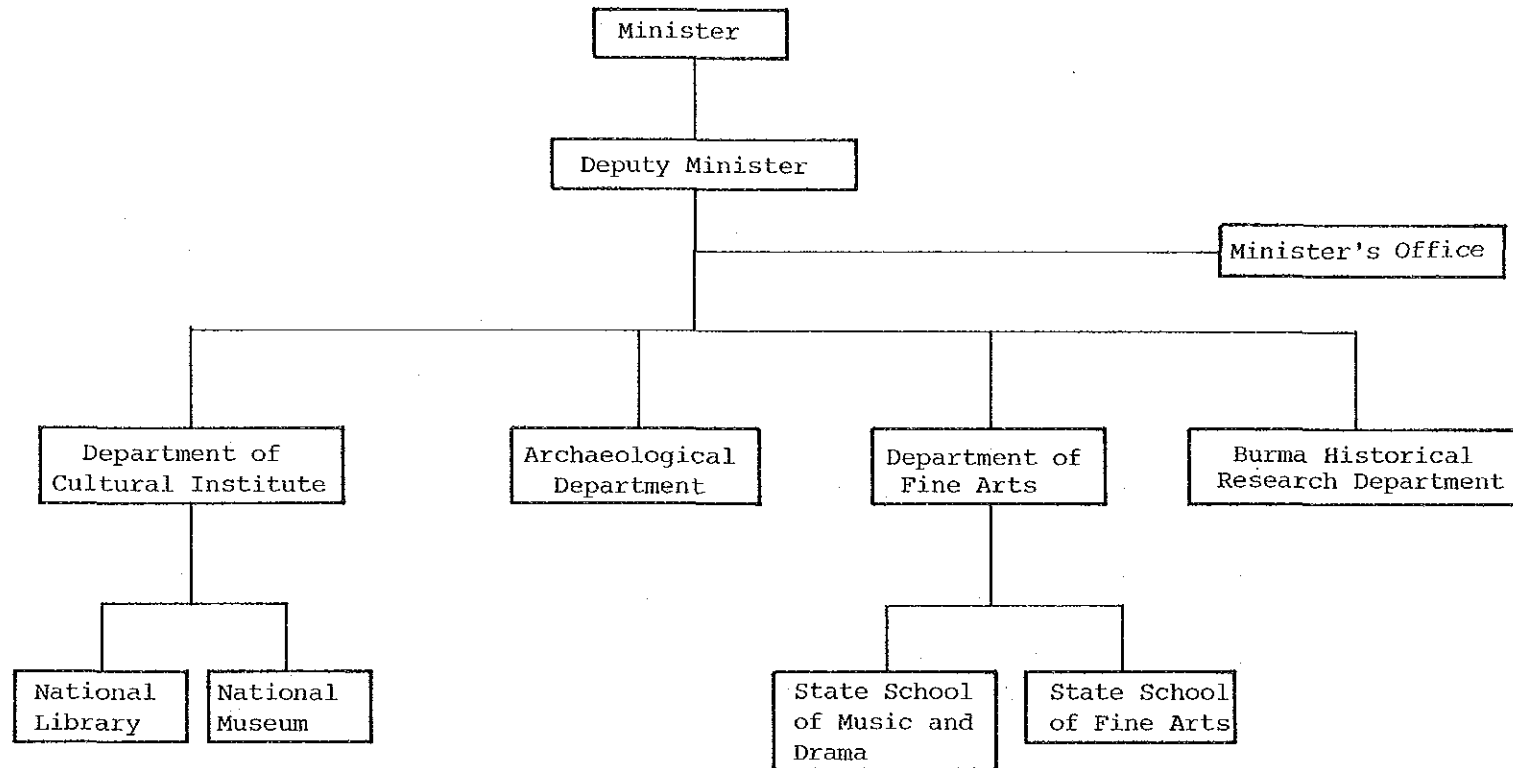

国防省組織図

ORGANIZATION CHART OF THE MINISTRY OF DEFENCE

ピ  
ル  
マ

国  
防  
省

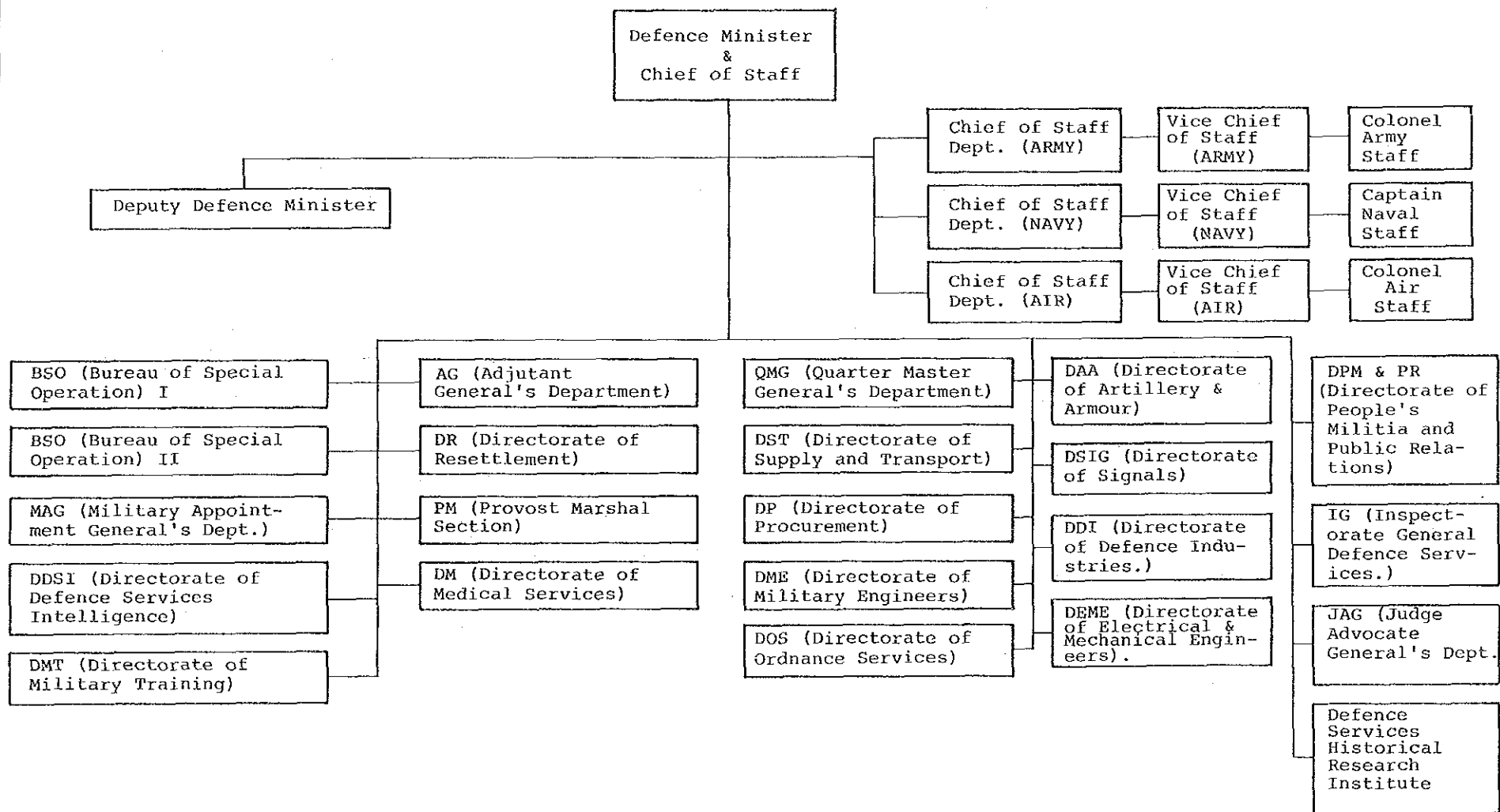



教育省組織図

ORGANIZATION CHART OF THE MINISTRY OF EDUCATION

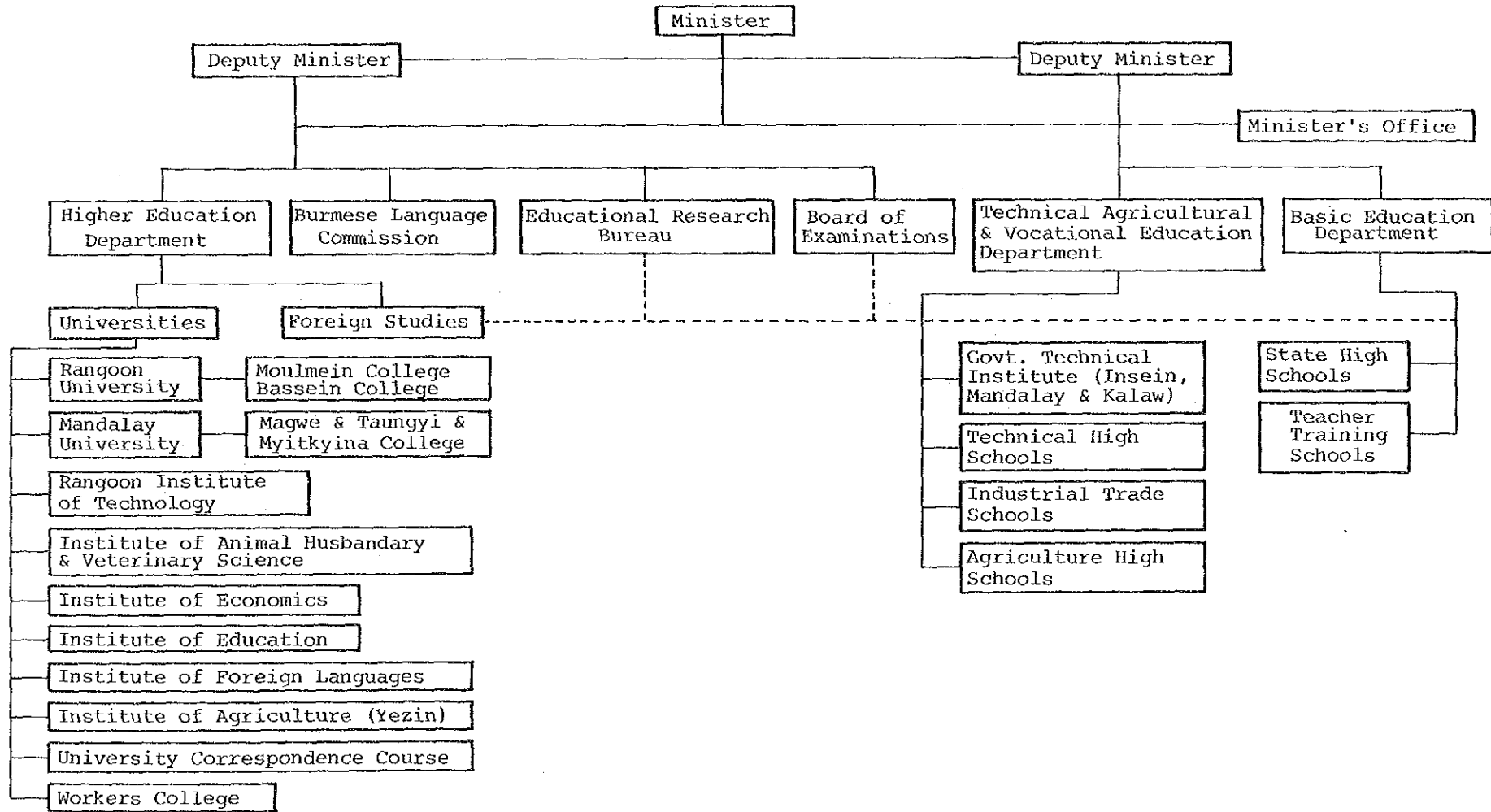

ピ  
ル  
マ

教  
育  
省

外務省組織図

ORGANIZATION CHART OF THE MINISTRY OF FOREIGN AFFAIRS

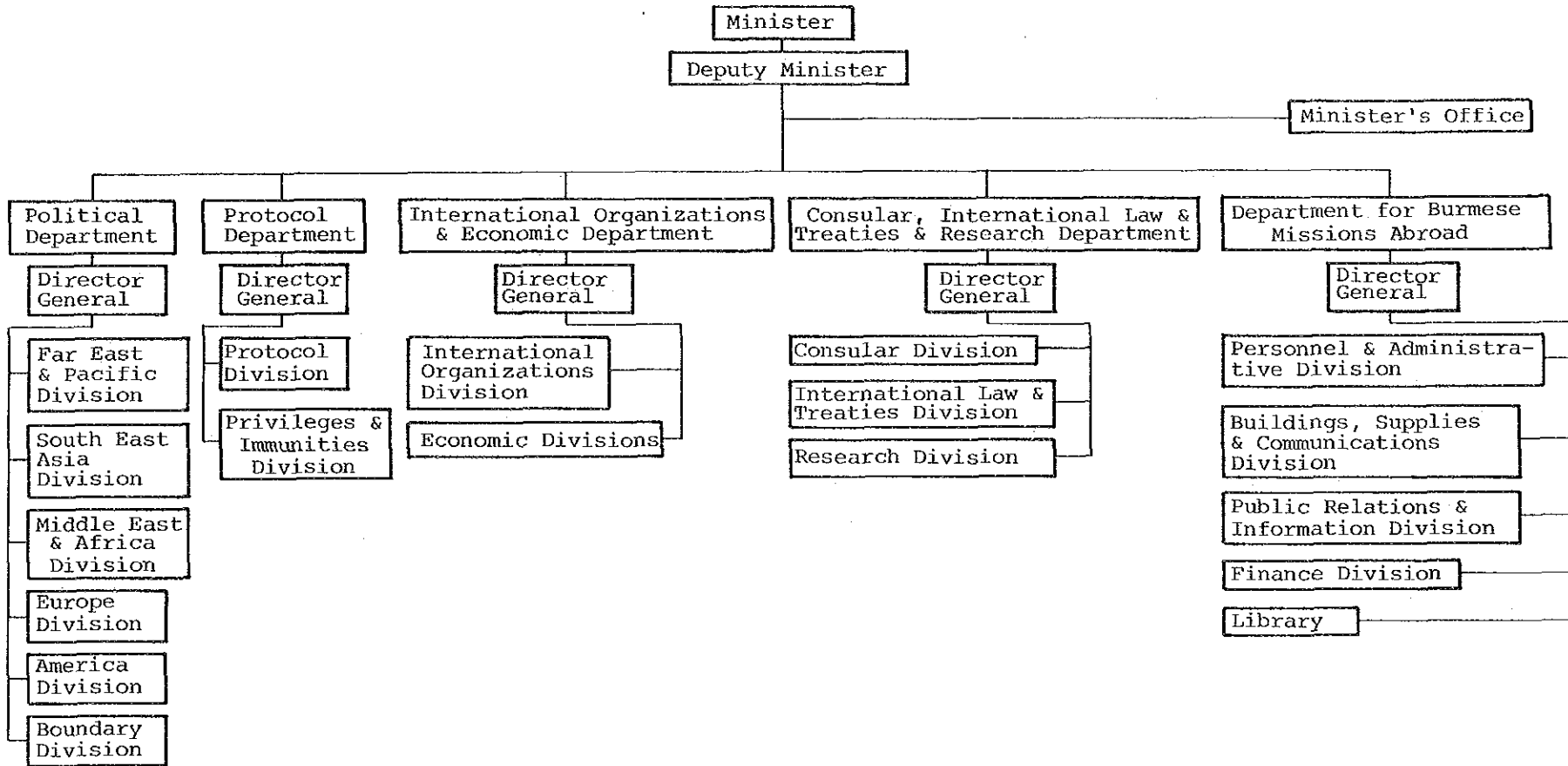

ピ  
ル  
マ

外  
務  
省

保健省組織図

ORGANIZATION CHART OF THE MINISTRY OF HEALTH

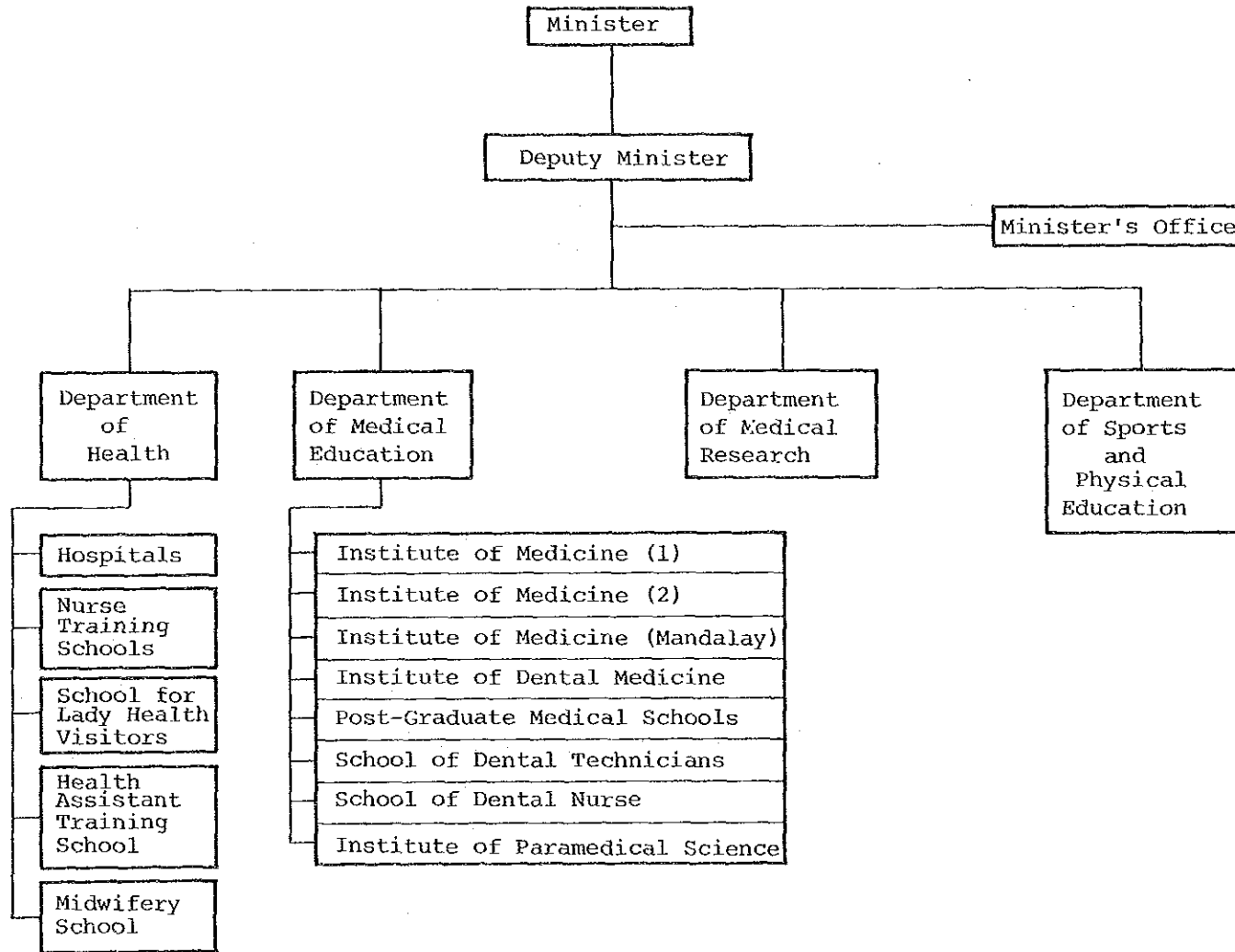

ピ  
ル  
マ

保  
健  
省

保健省保健局組織図

ORGANIZATION CHART OF THE DEPARTMENT OF HEALTH

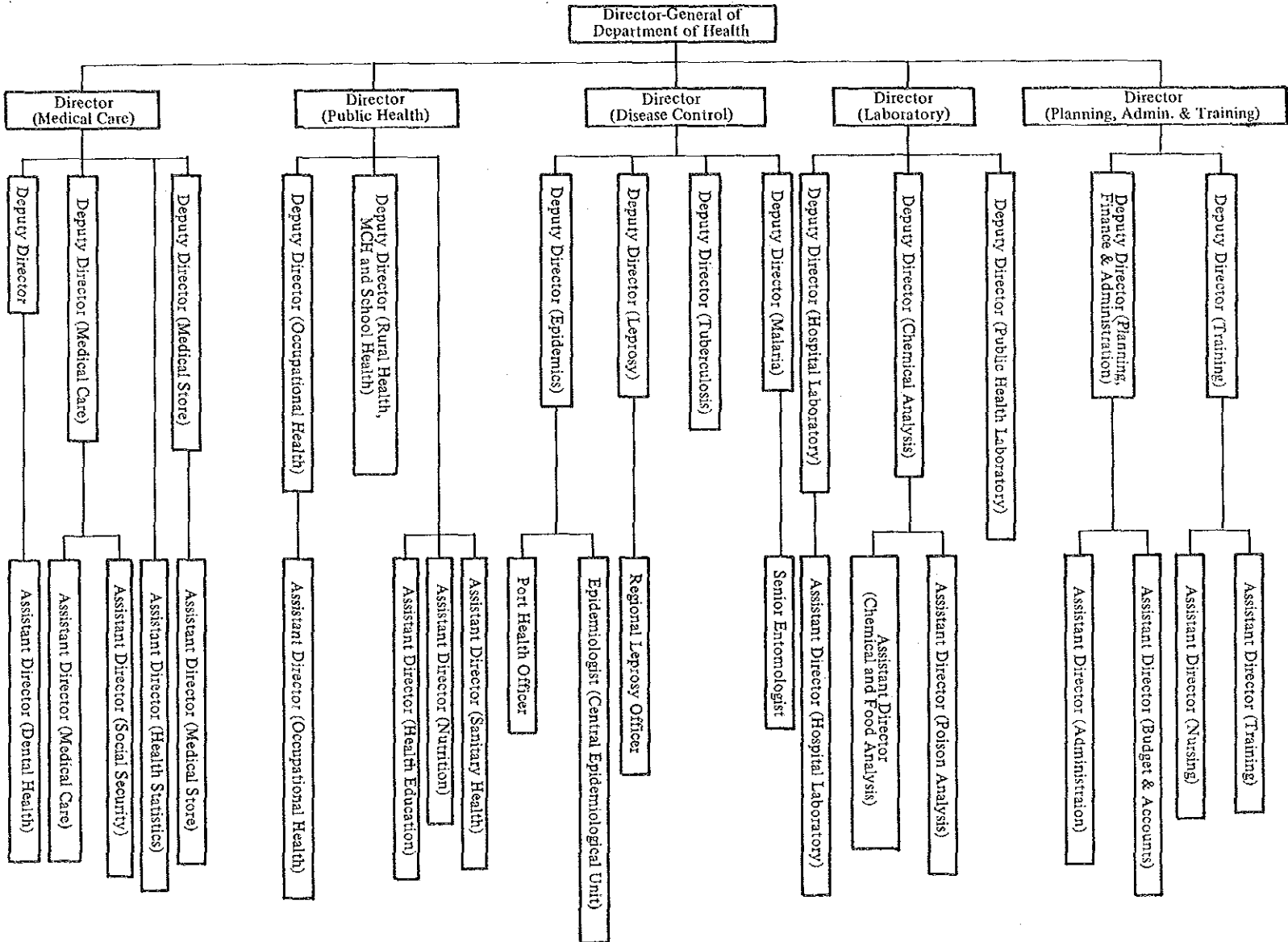

保健省スポーツ・体育教育局組織図

ADMINISTRATIVE CHART OF THE SPORTS AND PHYSICAL EDUCATION DEPARTMENT

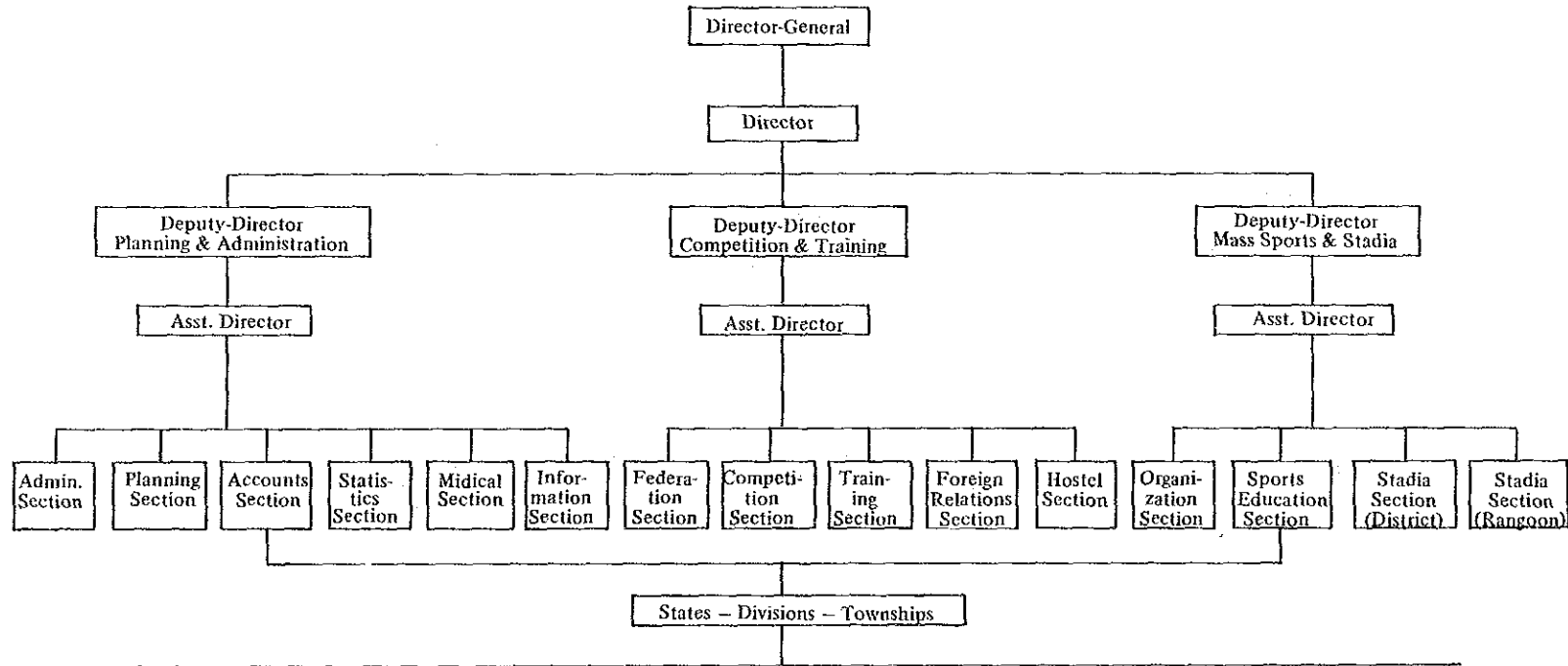

Kachin State	Kayah State	Karen State	Chin State	Sagaing Division	Tenasserim Division	Pegu Division	Magwe Division	Mandalay Division	Mon State	Rakhine State	Rangoon Division	Shan State	Irrawaddy Division
(18)	(6)	(7)	(9)	(38)	(10)	(28)	(23)	(29)	(10)	(17)	(39)	(52)	(26)

Denotes Townships

ピ  
ル  
マ

保健省スポーツ・体育教育局

内務宗教省組織図

ORGANIZATIONAL CHART OF THE MINISTRY OF HOME & RELIGIOUS AFFAIRS

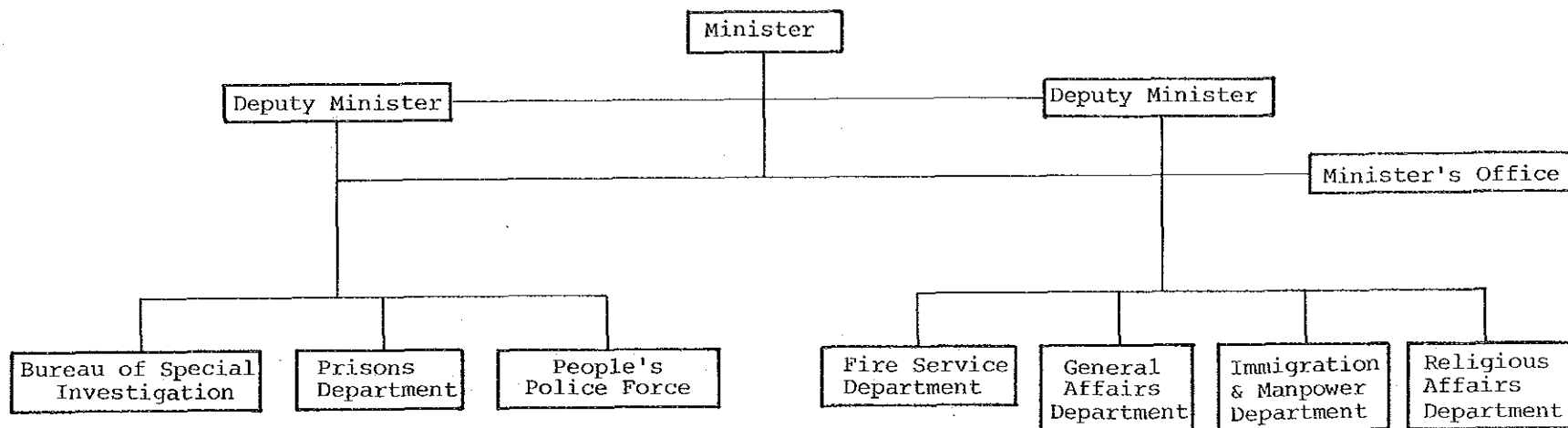

内務宗教省総務局組織図

ORGANIZATIONAL CHART OF THE GENERAL AFFAIRS DEPARTMENT

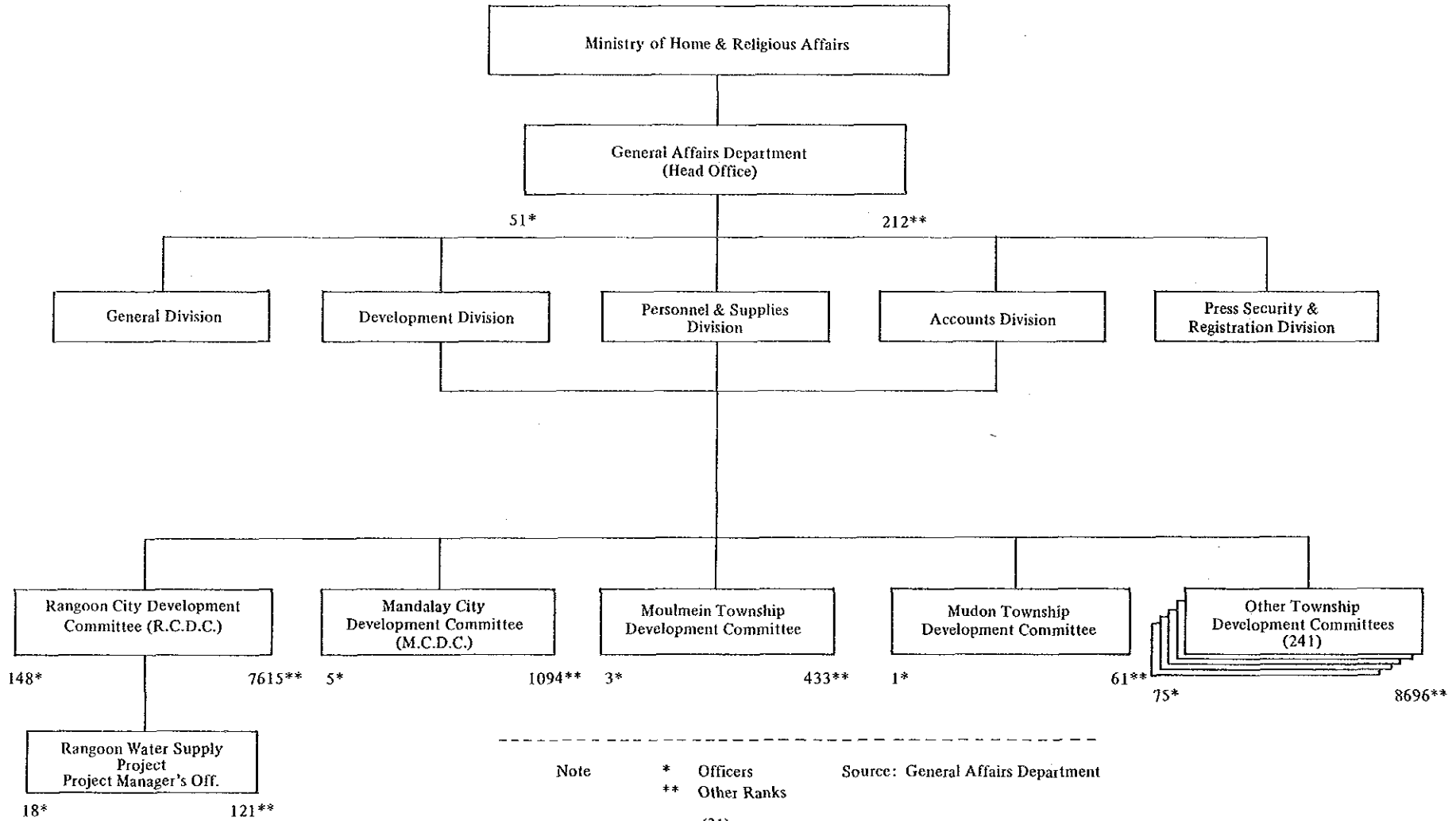

第 1 工業省組織図

ORGANIZATION CHART OF THE MINISTRY OF INDUSTRY-I

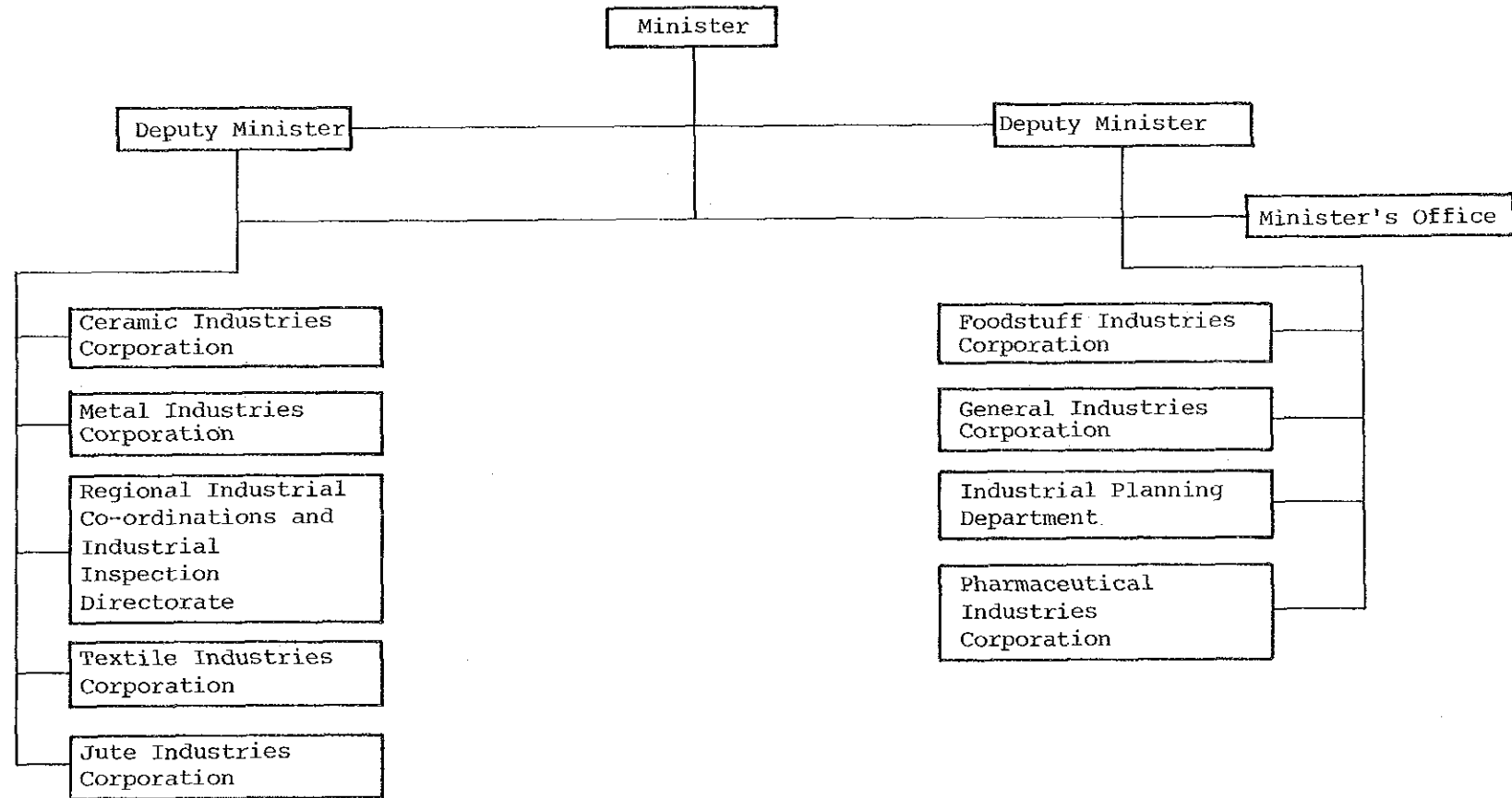



第 2 工業省組織図

ORGANIZATION CHART OF THE MINISTRY OF INDUSTRY-II

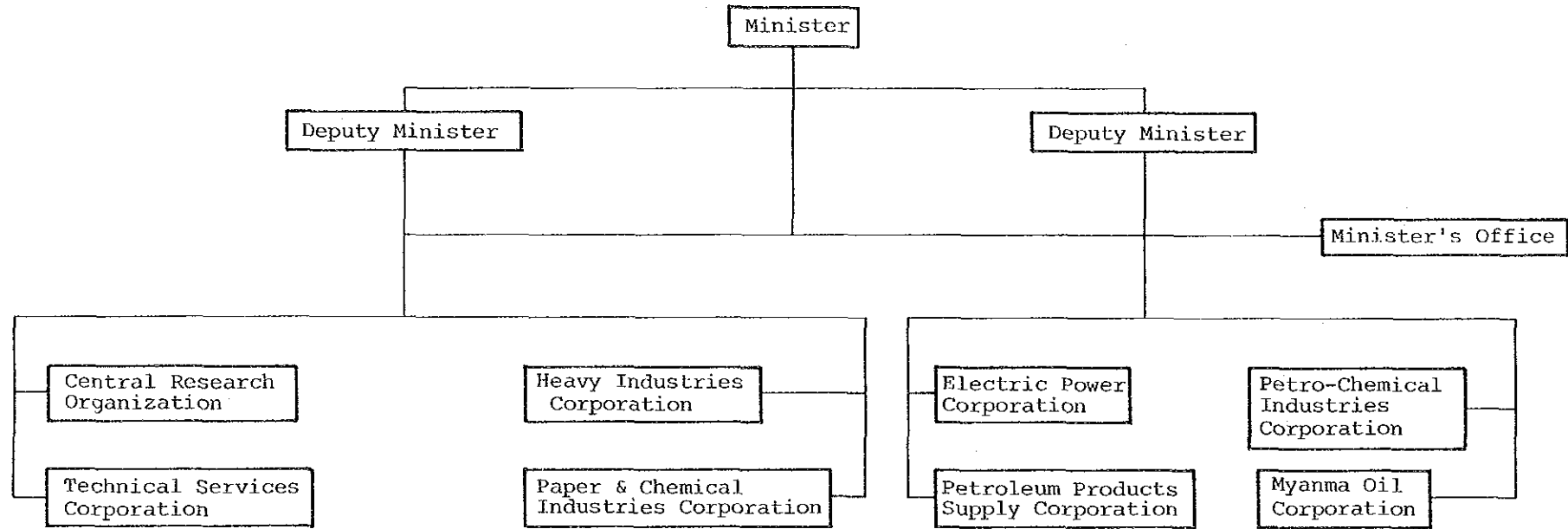

ピ  
ル  
マ

第  
二  
工  
業  
省

情報省組織図

ORGANIZATION CHART OF THE MINISTRY OF INFORMATION

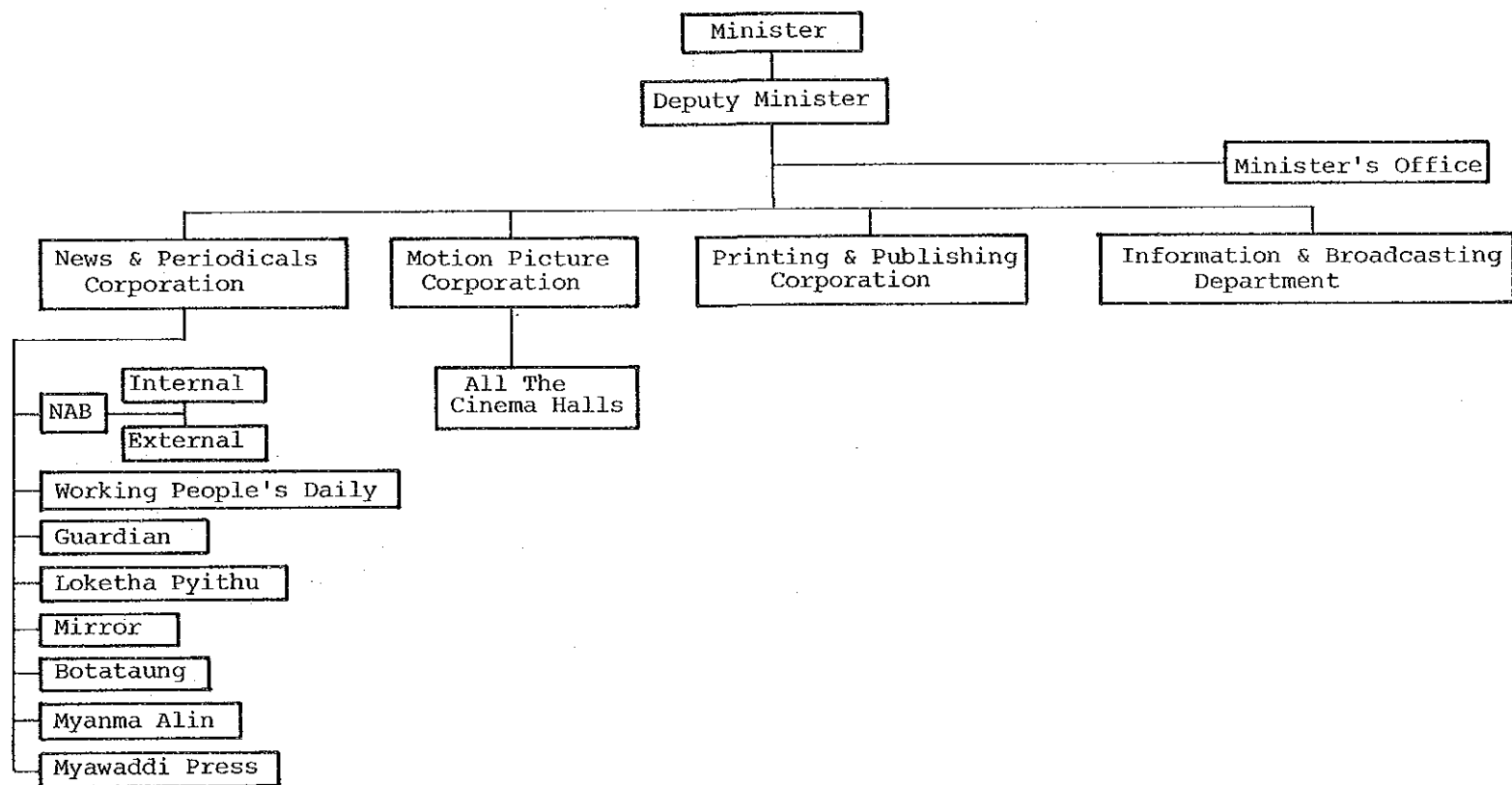

労働省組織図

ORGANIZATION CHART OF THE MINISTRY OF LABOUR

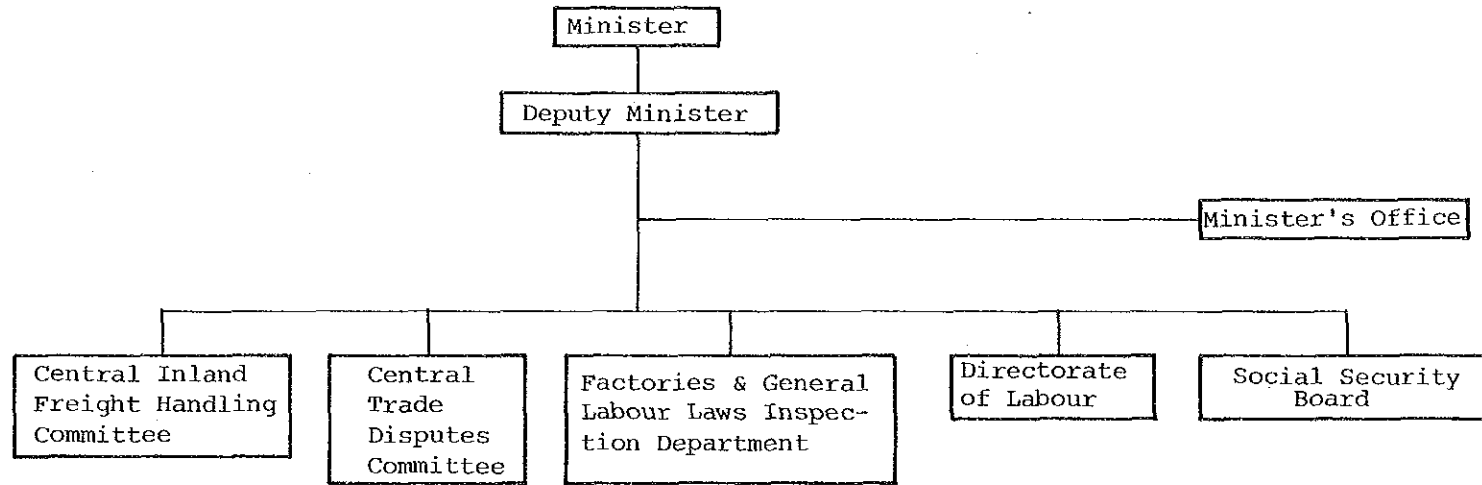

畜水産省組織図

ORGANIZATION CHART OF THE MINISTRY OF LIVESTOCK BREEDING AND FISHERIES

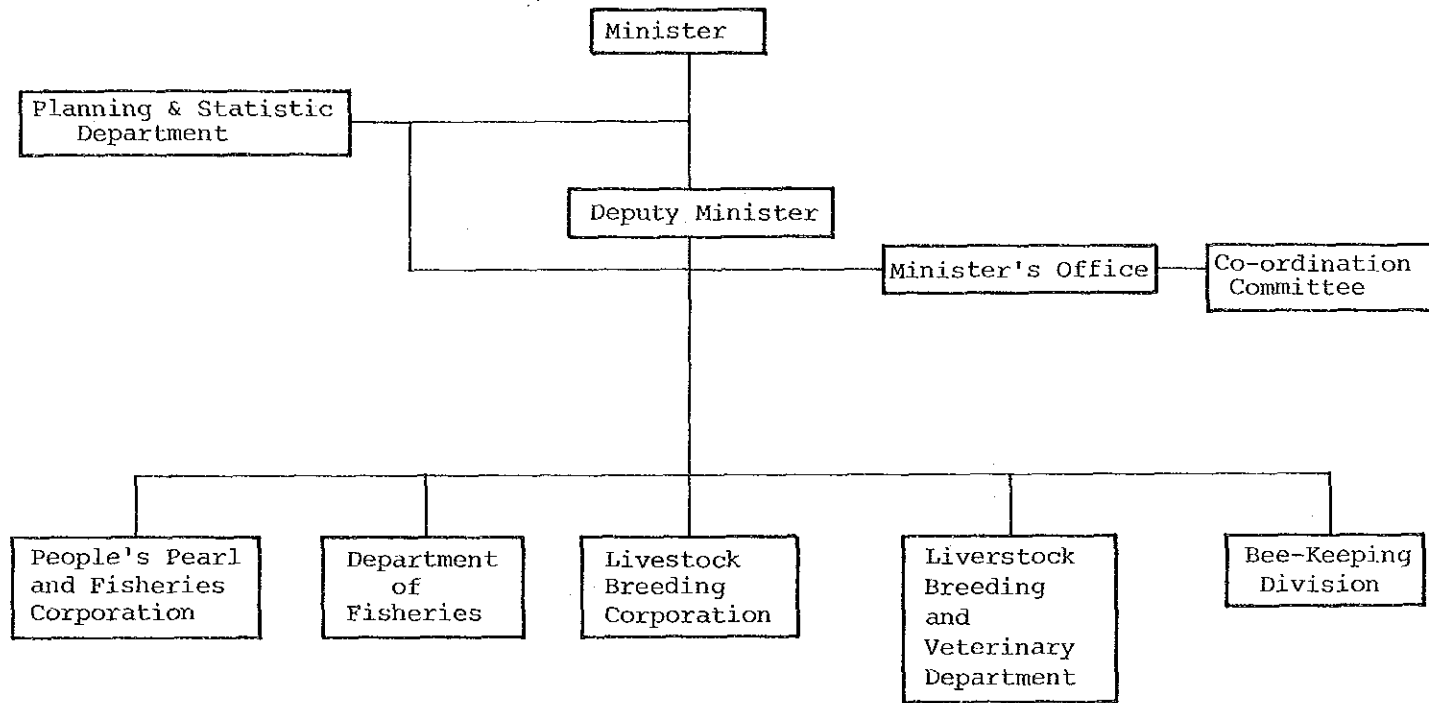

ピ  
ル  
マ

畜  
水  
産  
省

鉱業省組織図

ORGANIZATION CHART OF THE MINISTRY OF MINES

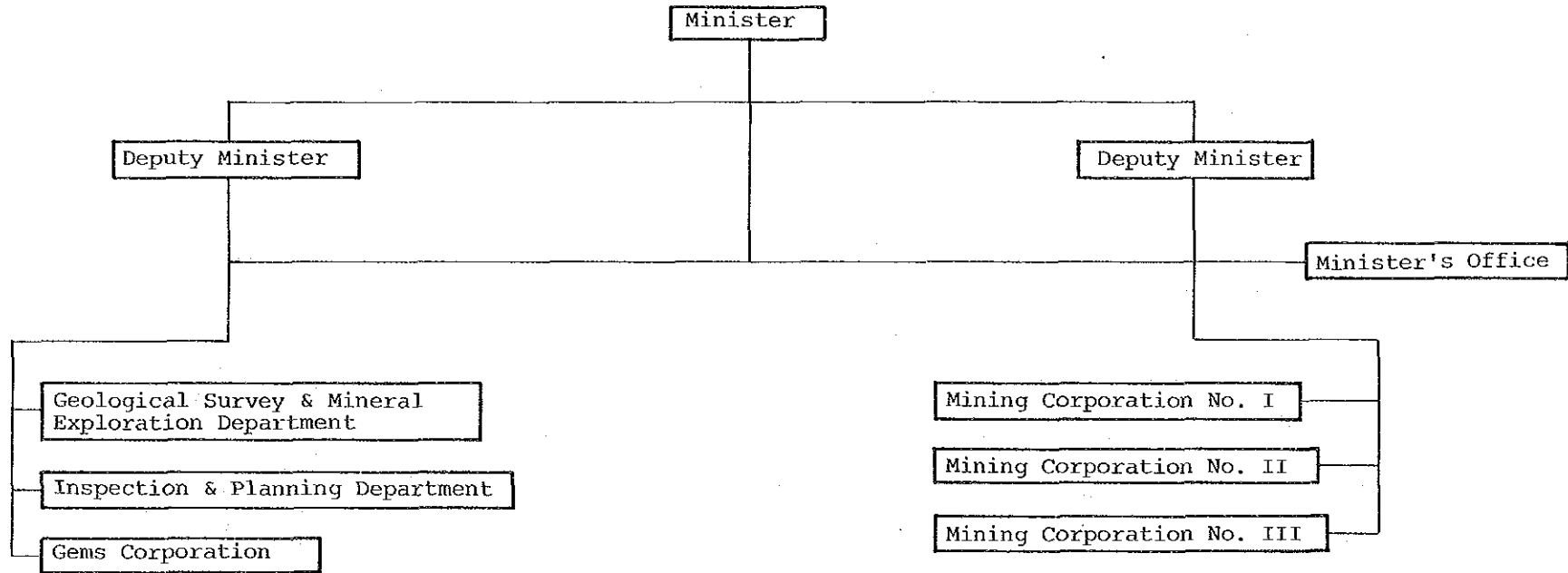

ビ  
ル  
マ

鉱  
業  
省

計画・財務省組織図

ORGANIZATION CHART OF THE MINISTRY OF PLANNING AND FINANCE

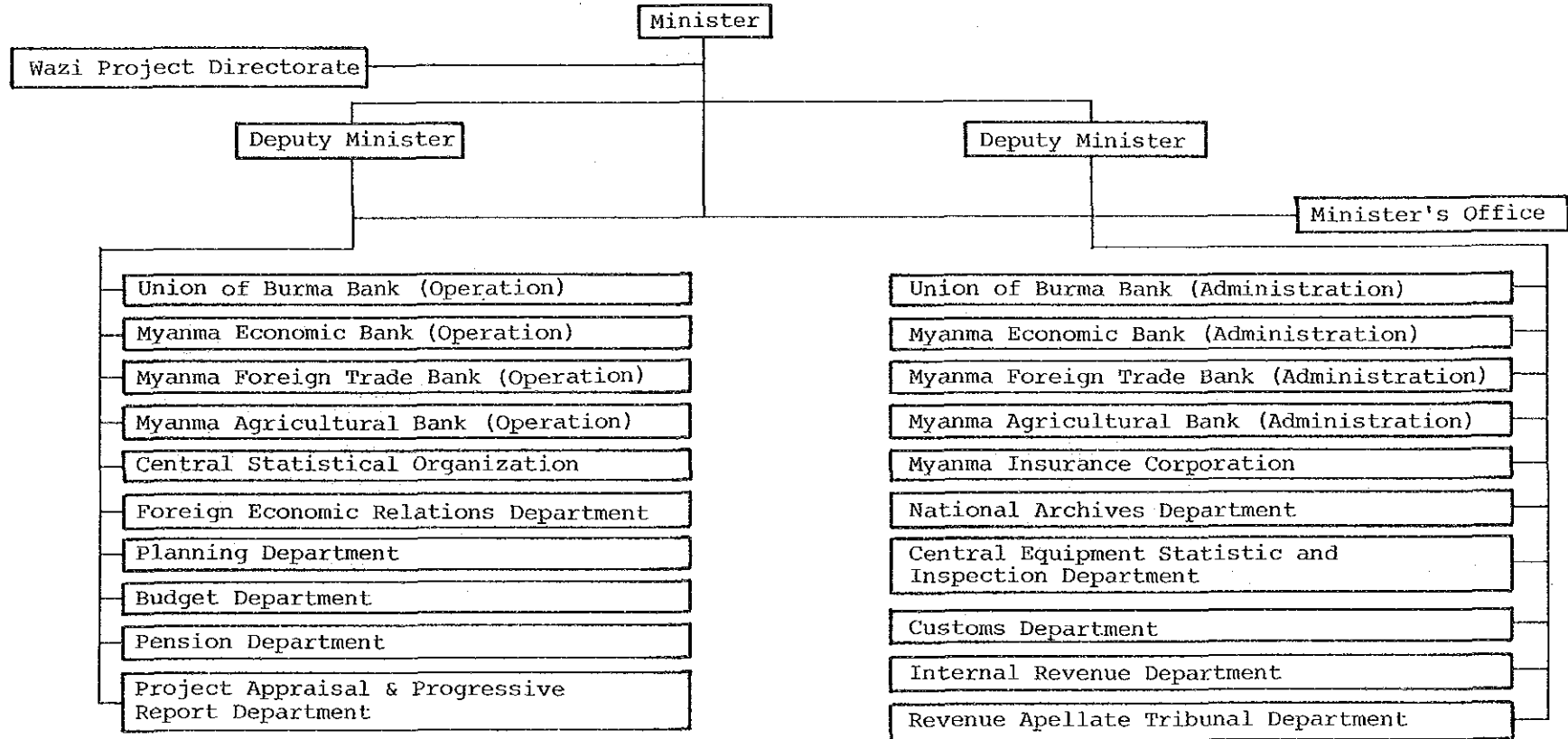

ピ  
ル  
マ

計  
画  
・  
財  
務  
省

ORGANIZATION CHART OF THE FOREIGN ECONOMIC RELATIONS DEPARTMENT

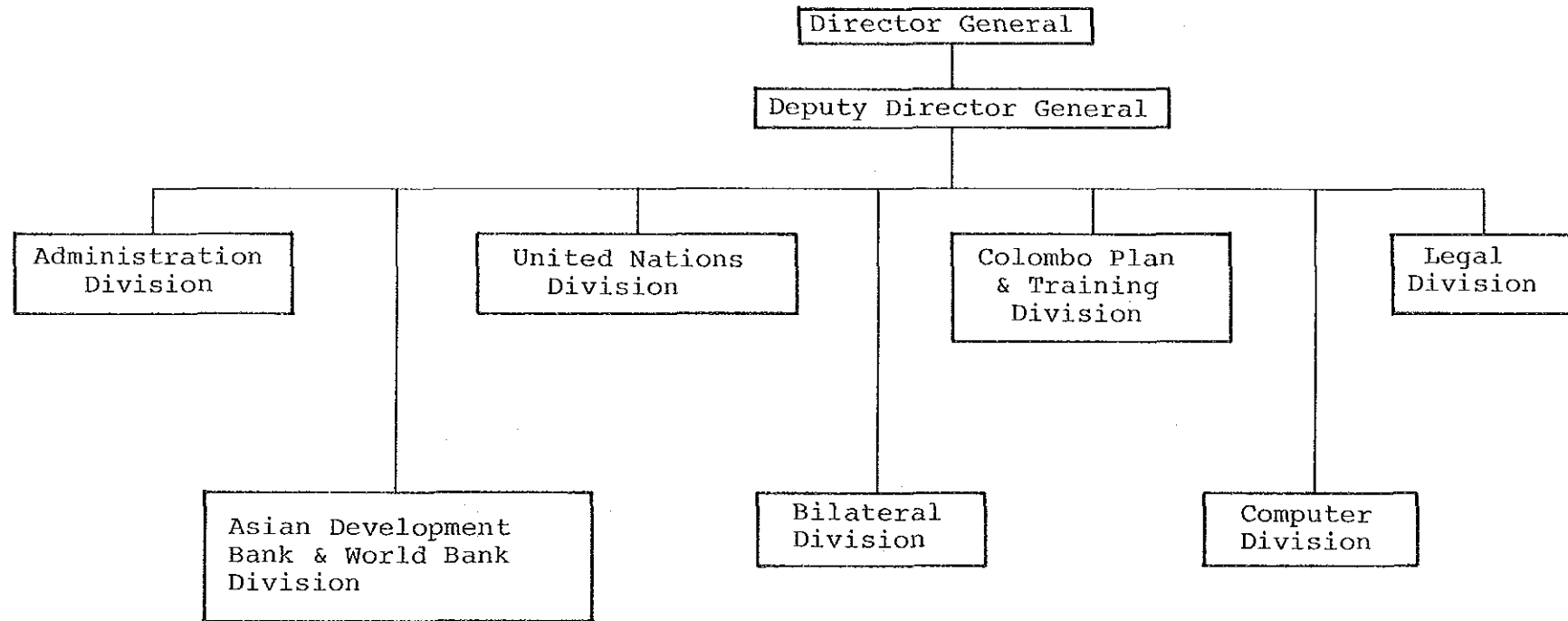

社会福祉省組織図

ORGANIZATION CHART OF THE MINISTRY OF SOCIAL WELFARE

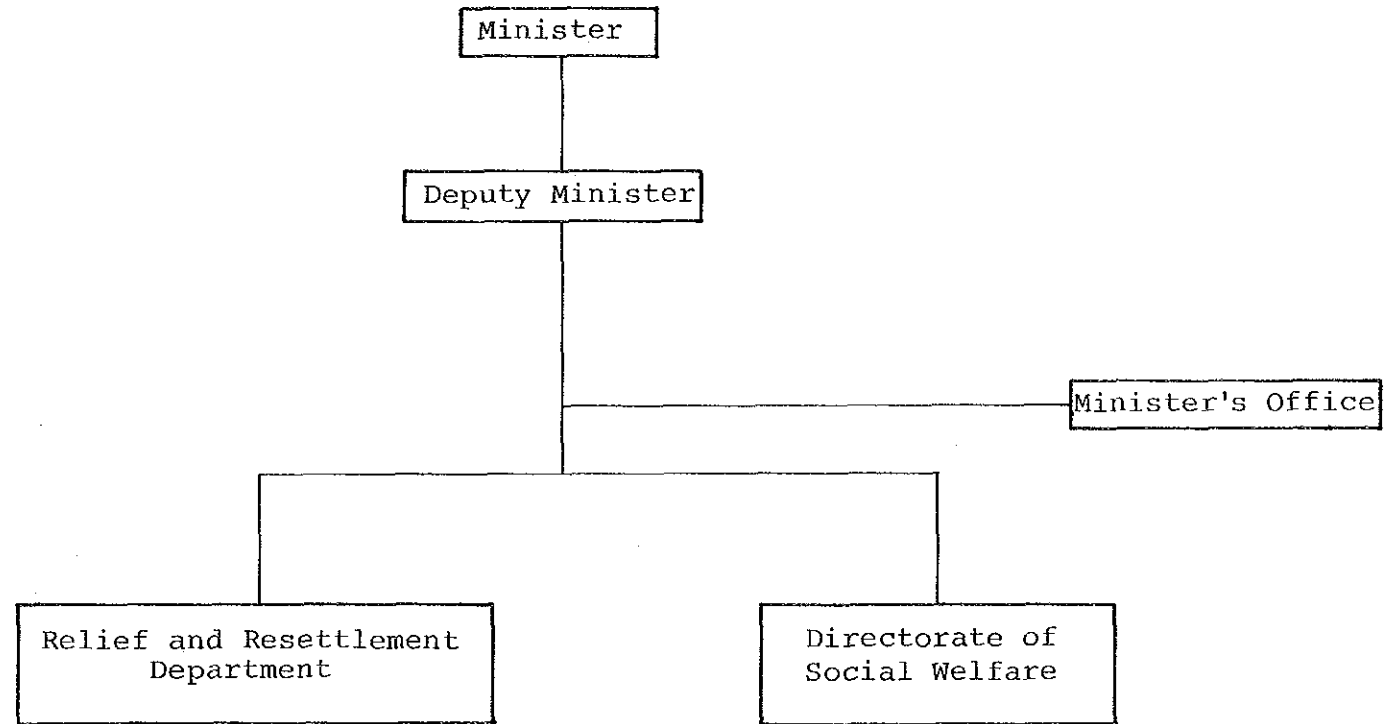

ピ  
ル  
マ

社  
会  
福  
祉  
省



商 業 省 組 織 図

ORGANIZATION CHART OF THE MINISTRY OF TRADE

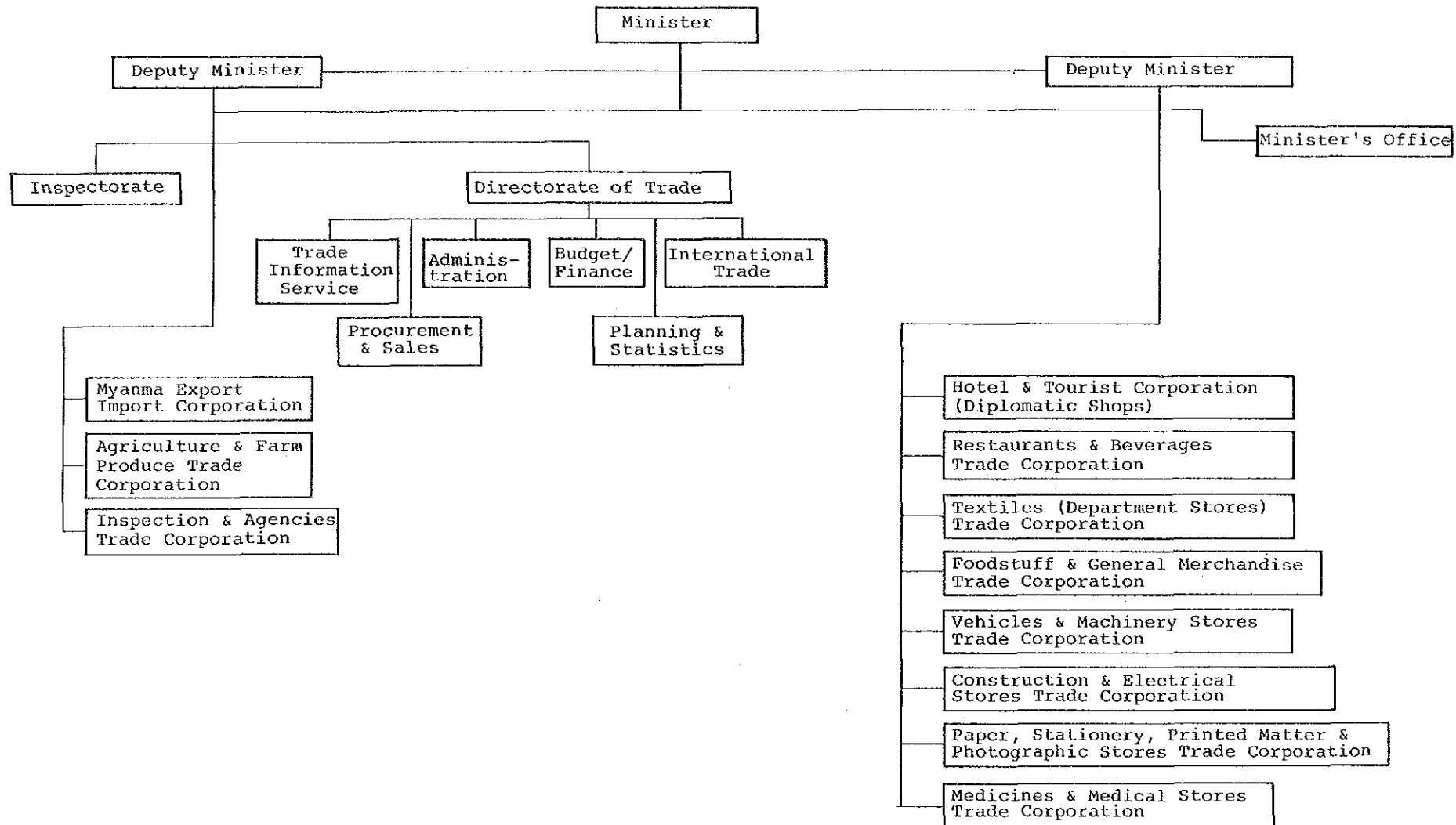

ビ  
ル  
マ

商  
業  
省

運輸・通信省組織図

ORGANIZATION CHART OF THE MINISTRY OF TRANSPORT AND COMMUNICATIONS

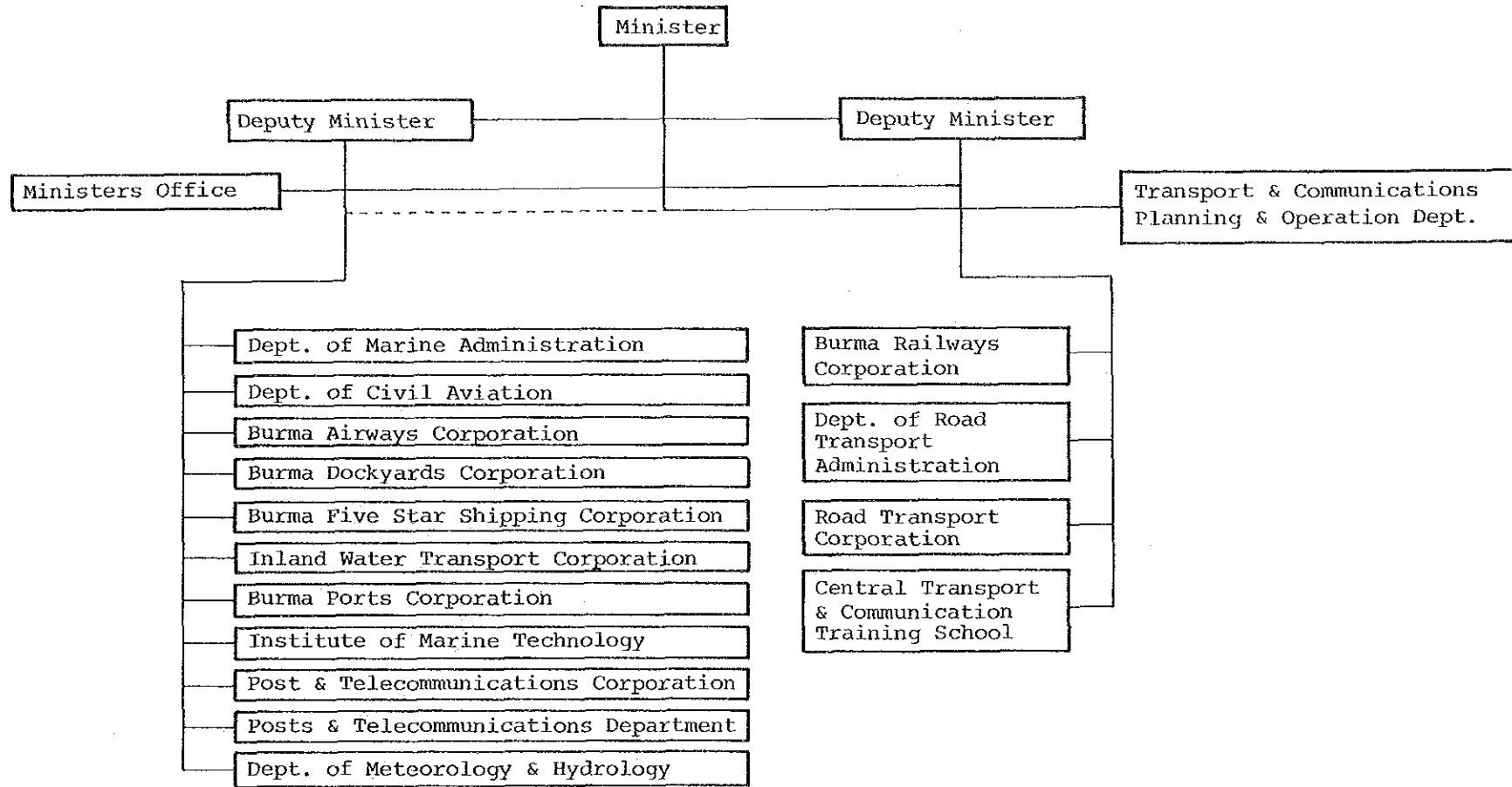

ビルマ鉄道公社組織図  
BURMA RAILWAYS CORPORATION ORGANIZATION CHART

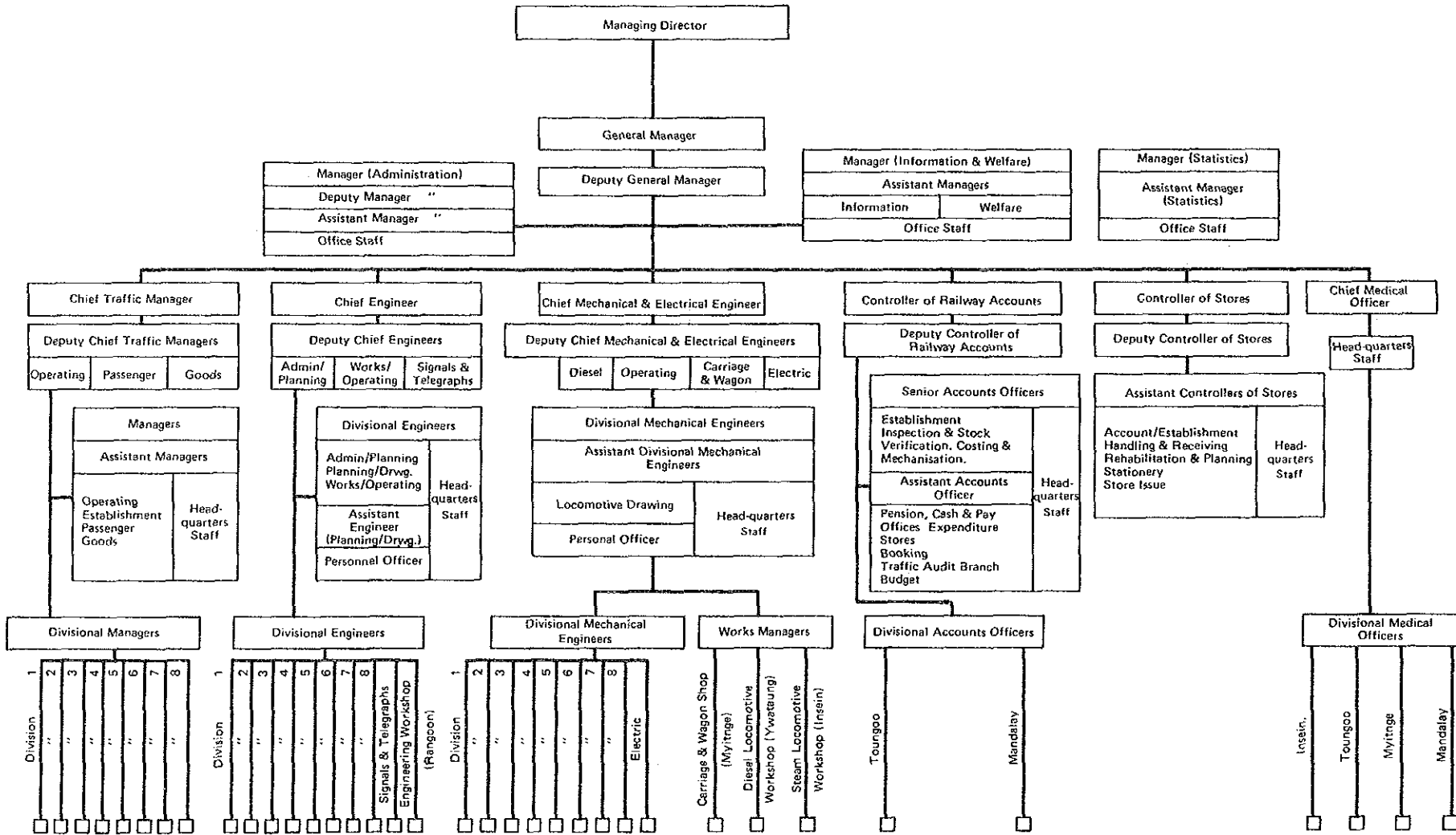

NOTE : Burma Railways Corporation is under Ministry of Transport & Communication.

Date: 13 - 5 - 78

ビルマ

運輸通信省ビルマ鉄道公社

中 国  
 国家行政組織図  
 ( 60 年 2 月現在 )

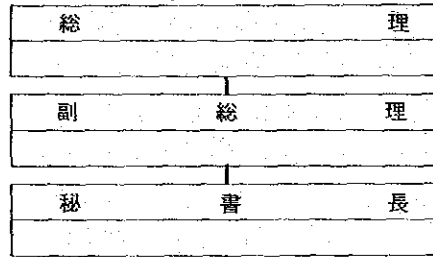

基礎指標

首都	北 京	GDP	260,400百万ドル (1982年)
面積	9,561,000 ㎢	1人当りGNP	310ドル (1982年)
人口	1,008.2百万人 (1982年)	通貨単位	元

出 所：世界開発報告1984



中 国

国家行政組織図



中國主要閣僚名簿（昭和60年2月現在）

中  
國

機 關 名	英 文 名	部 長（主任）
外 交 部	Ministry of Foreign Affairs	吳 學 謙
國 防 部	Ministry of National Defence	張 愛 椿
國 家 計 劃 委 員 會	State Planning Commission	宋 平
國 家 經 濟 委 員 會	State Economic Commission	呂 東
國 家 經 濟 體 制 改 革 委 員 會	State Commission for Restructuring Economic System	趙 紫 陽
國 家 科 學 技 術 委 員 會	State Scientific & Technological Commission	宋 健
國 家 民 族 事 務 委 員 會	State Nationalities Affairs Commission	楊 靜 仁
公 安 部	Ministry of Public Security	劉 復 之
國 家 安 全 部	Ministry of National Security	凌 雲
民 政 部	Ministry of Civil Affairs	崔 乃 夫
司 法 部	Ministry of Justice	鄒 瑜
財 政 部	Ministry of Finance	王 丙 乾
中 國 人 民 銀 行	People's Bank of China	（董事長）呂培儉
商 業 部	Ministry of Commerce	劉 毅
對 外 經 濟 貿 易 部	Ministry of Foreign Trade & Economic Relations	陳 慕 華
農 牧 漁 業 部	Ministry of Agriculture, Animal Husbandry & Fishery	何 康
林 業 部	Ministry of Forestry	楊 鐘
水 利 電 力 部	Ministry of Water Conservancy & Power	錢 正 英
都 市 農 村 建 設 環 境 保 護 部	Ministry of Urban & Rural Construction & Environmental Protection	芮 杏 文
地 質 鈹 業 部	Ministry of Geology & Mineral	孫 大 光
冶 金 工 業 部	Ministry of Metallurgical Industry	李 東 冶
機 械 工 業 部	Ministry of Machine Building Industry	周 建 南
原 子 力 工 業 部	Ministry of Nuclear Industry	蔣 心 雄
航 空 工 業 部	Ministry of Aviation	莫 文 祥
電 子 工 業 部	Ministry of Electronics Industry	江 沢 民

閣  
僚  
名  
簿

機 関 名	英 文 名	部 長 (主 任)
兵 器 工 業 部	Ministry of Ordnance	于 一
宇 宙 工 業 部	Ministry of Space Industry	張 鈞
石 炭 工 業 部	Ministry of Coal Industry	高 揚 文
石 油 工 業 部	Ministry of Petroleum Industry	唐 克
化 学 工 業 部	Ministry of Chemical Industry	泰 仲 達
紡 織 工 業 部	Ministry of Textile Industry	吳 文 英 (女)
輕 工 業 部	Ministry of Light Industry	楊 波
鉄 道 部	Ministry of Railways	陳 璞 如
交 通 部	Ministry of Communications	錢 永 昌
郵 電 部	Ministry of Posts & Telecommunications	揚 泰 芳
勞 働 人 事 部	Ministry of Labor & Personnel	趙 守 一
文 化 部	Ministry of Culture	朱 槐 之
放 送 テ レ ビ 部	Ministry of Radio & Television	吳 冷 西
教 育 部	Ministry of Education	何 東 昌
衛 生 部	Ministry of Public Health	崔 月 犁
国家体育運動委員会	State Physical Culture & Sports Commission	李 夢 華
国家計画生育委員会	State Family Planning Commission	王 偉

國務院直屬機構

中  
國

機 關 名	英 文 名	局 長 (主 任)
國 家 物 資 局	State Bureau of Supplies	李 開 信
國 家 物 價 局	State Bureau of Commodity Prices	成 致 平
國 家 統 計 局	State Statistical Bureau	李 成 瑞
國 家 工 商 行 政 管 理 局	State Administration of Industry & Commerce	任 中 林
稅 關 總 署	General Administration of Customs	王 潤 生
國 家 氣 象 局	State Meteorological Bureau	鄒 競 蒙
中 國 民 用 航 空 局	Civil Aviation Administration of China	沈 圖
國 家 海 洋 局	State Oceanic Bureau	羅 鈺 和
國 家 地 震 局	State Seismological Bureau	安 啓 元
國 家 旅 游 局	State Bureau of Travel & Tourism	韓 克 華
國 家 文 字 改 革 委 員 會	Committee for Reforming Chinese Written Language	董 純 才
國 務 院 宗 教 事 務 局	Bureau of Religious Affairs	喬 連 升
國 家 檔 案 局	State Bureau of Archives	韓 毓 虎
國 務 院 參 事 室	Counsellors Office	鄭 思 運
國 務 院 機 關 事 務 管 理 局	Government Offices Administration Bureau	常 捷
國 家 出 版 事 業 管 理 局	State Bureau of Publishing Administration	
國 家 外 匯 管 理 局		王 偉 才
國 家 地 理 局		
國 家 外 文 出 版 發 行 事 業 部	Foreign Language Publishing & Distribution Administration	
外 國 專 家 局	Bureau for Foreign Experts	

閣  
僚  
名  
簿



經濟団体，その他団体

機 関 名	英 文 名	局 長 (主任)
中国国際貿易促進委員会	China Council for The Promotion of International Trade	(主任) 王耀庭
中 国 銀 行	Bank of China	(行長) 金德琴
中国人民建設銀行	People's Construction Bank of China	(行長) 武博山
中国農業銀行	Agricultural Bank of China	(行長) 韓 雷
中国投資銀行	The China Investment Bank	
中国企業管理協会	China Centerprise Management Association	(会長) 袁宝華
中国品質管理協会	Quality Control Commission	(理事長) 宋季文
中国標準化協会	China Standardization Association	(理事長) 岳志堅
中国包装技術協会	Association of Packing Technology	(理事長) 邱純甫
中国交通運輸協会	Constitution of The China Communications and Transportation Association	(会長) 郭洪濤
中国食品工業協会	National Food Processing Industry Association	(会長) 杜子端
中国輸出入商品検査総局	Import and Export Commodities Inspection Bureau of the PRC	(局長) 王久安
中国国家标准総局	State Bureau of Standardization	
国家專制局	State Bureau of The Patent Office of PRC	(局長) 黄坤益
国家計量局	State Bureau of Metrogy	(局長) 白景中
中国科学院	Academy of Sciences of China	
中国科学技術協会	China Association for Science and Technology	(会長) 周培源
中国社会科学院	Academy of Social Science of China	(院長) 馬 洪
中国友好協会	China-Japan Friendship Association	(会長) 夏 衍
中国工商銀行		(董事長) 朱田順
中国設備管理協会		(会長) 馬 儀

外 交 部 組 織 図

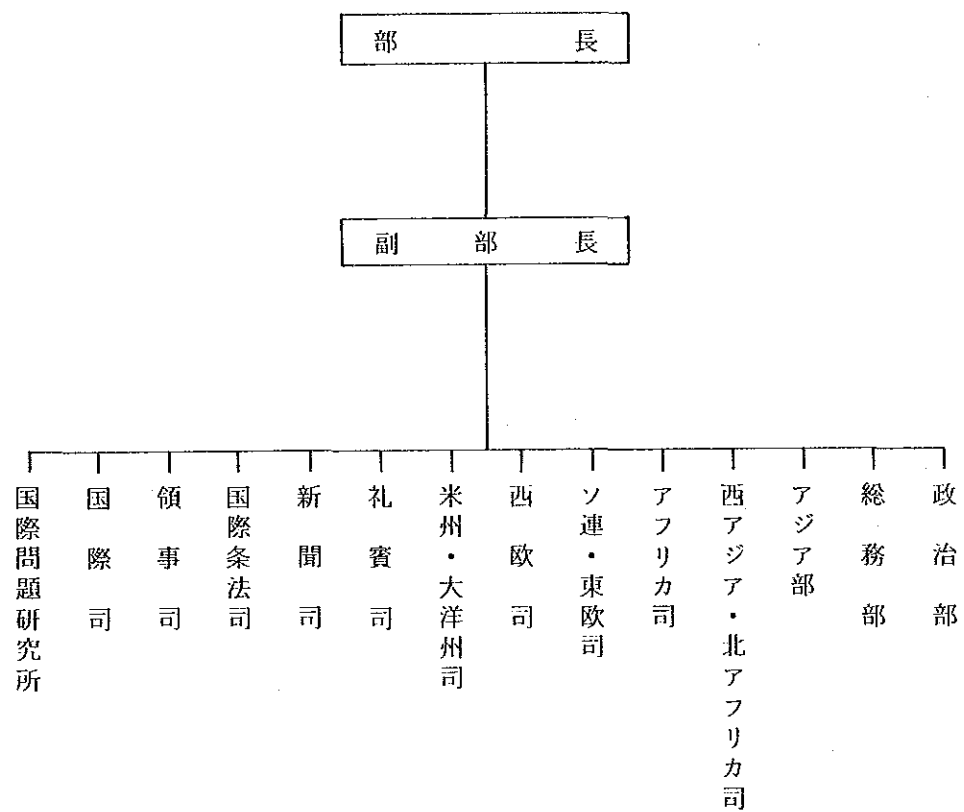

国家計画委員会組織図

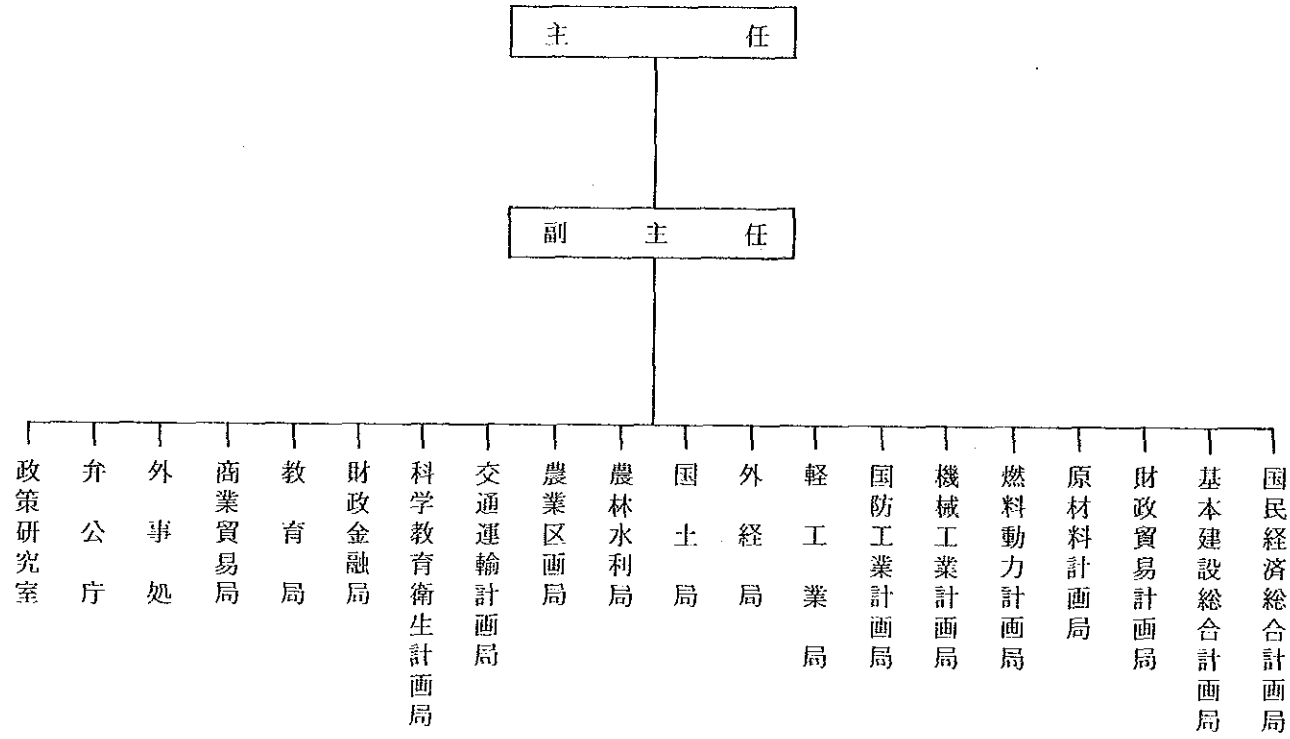

国家經濟委員会組織図

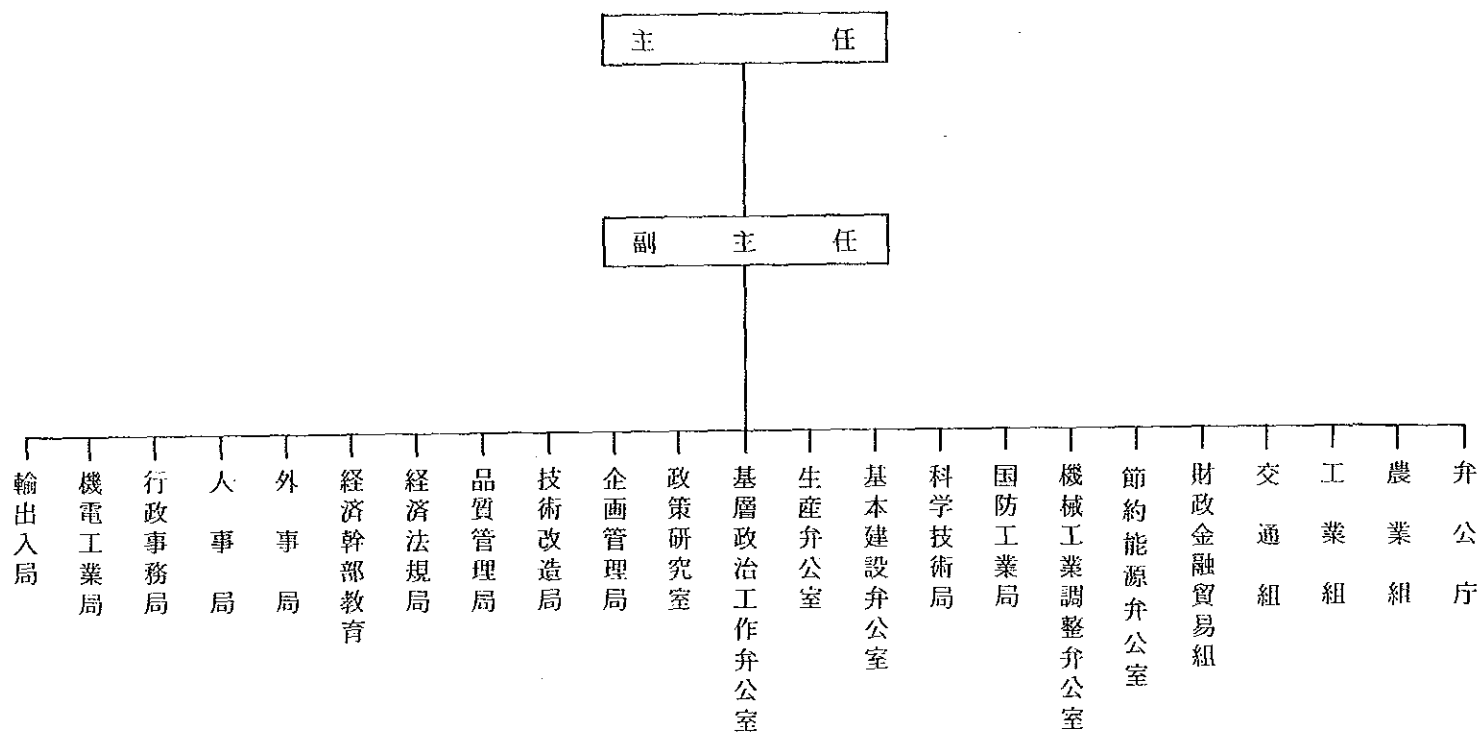

国家科学技术委员会组织图

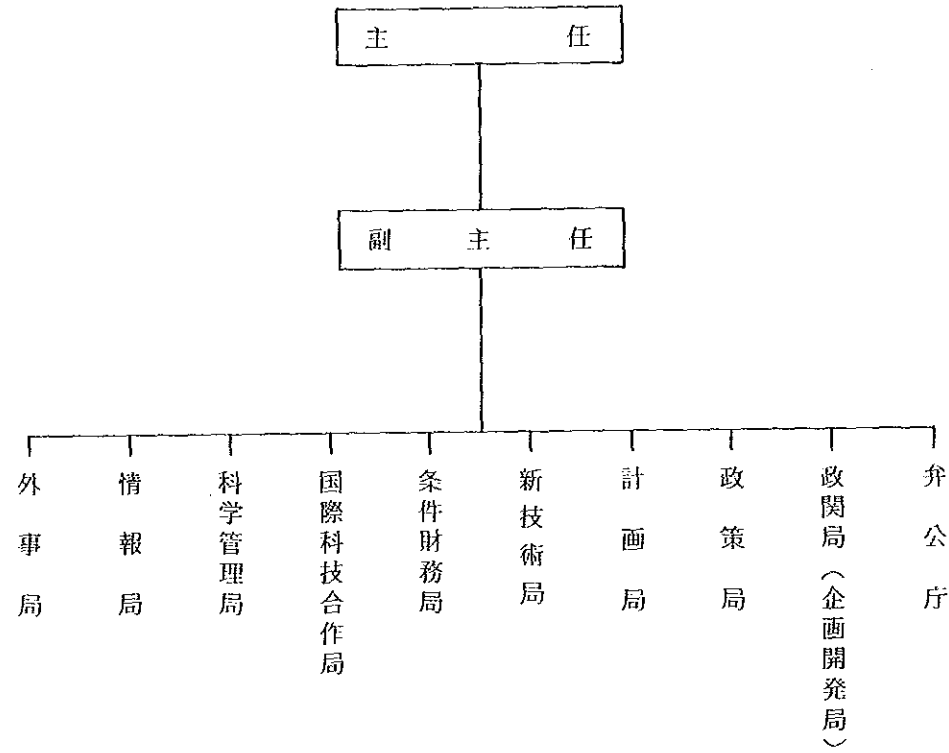

財政部組織圖

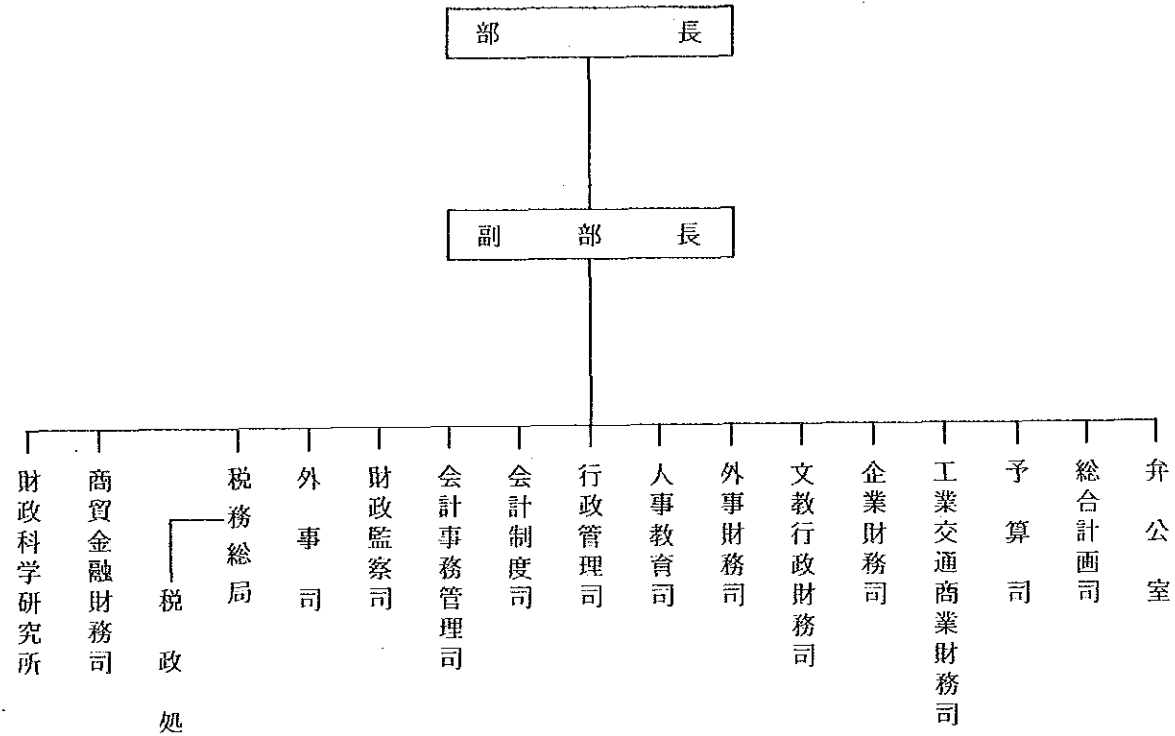

中  
國

財  
政  
部

中国人民銀行組織圖

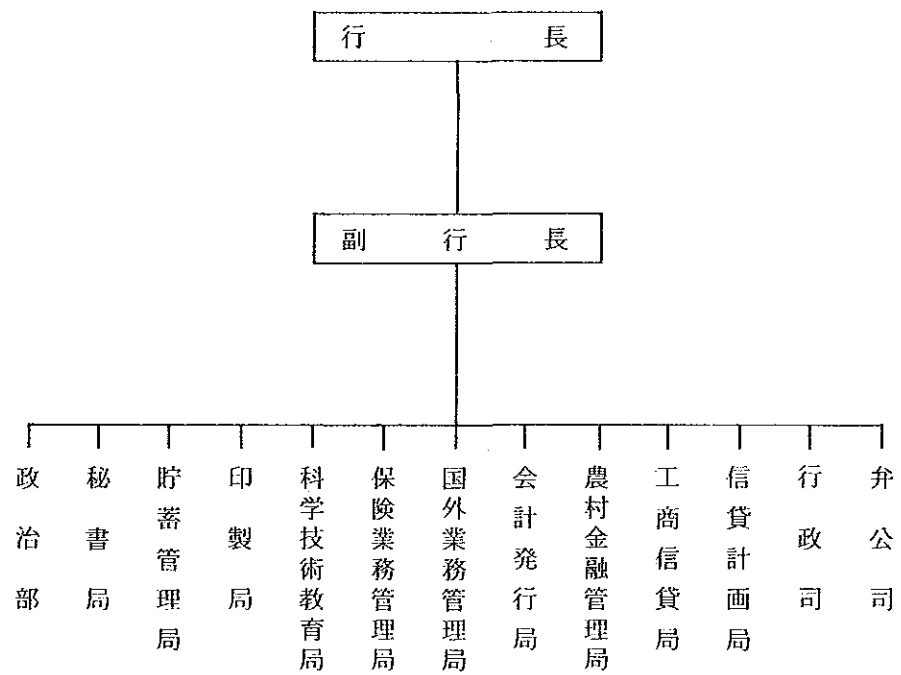

商 業 部 組 織 圖

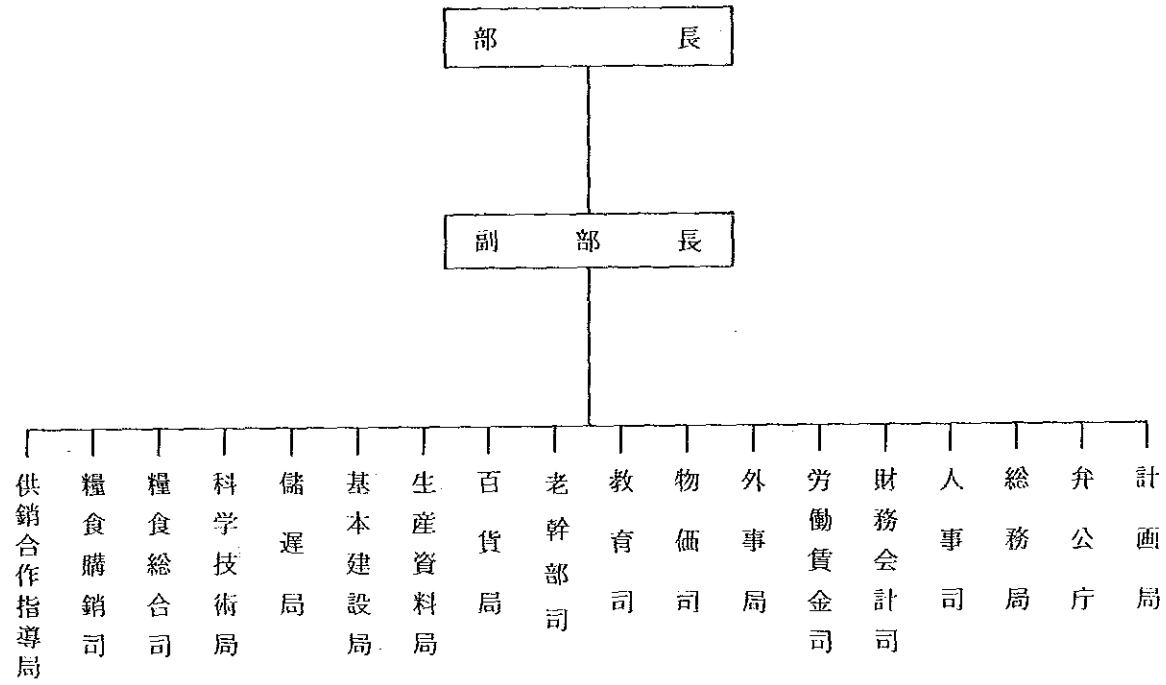

中

国

商

業

部



對外經濟貿易部組織圖

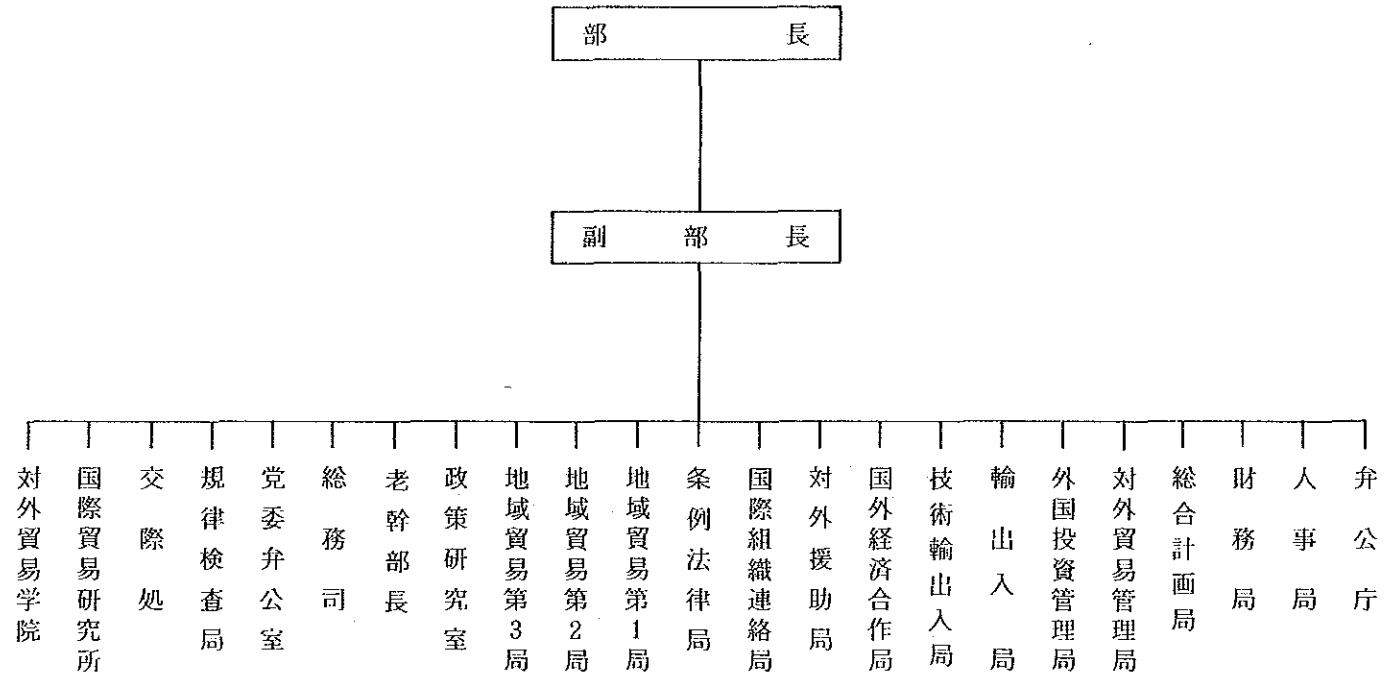

対外経済貿易部・国際貿易研究所組織図

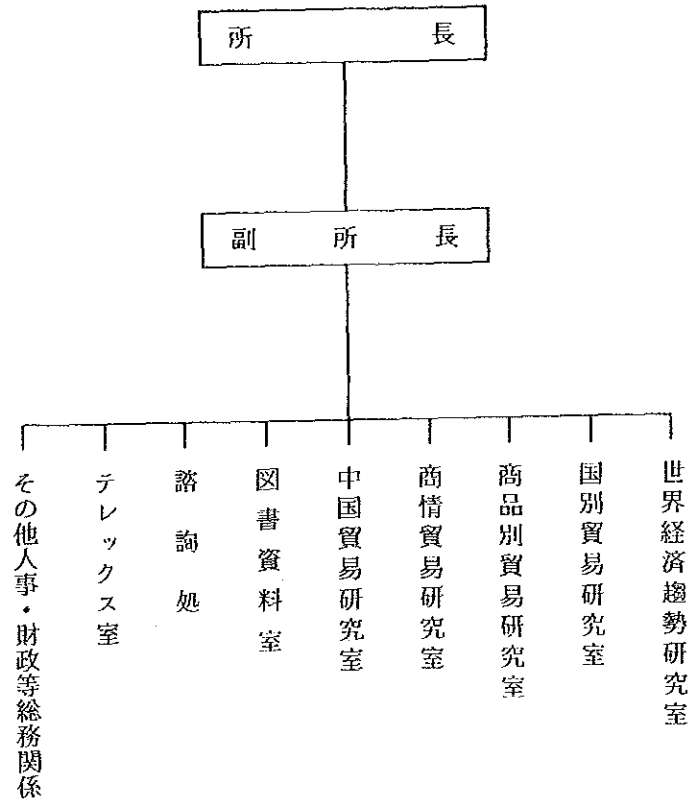

中

国

対外経済貿易部・国際貿易研究所

農 牧 漁 業 部 組 織 図

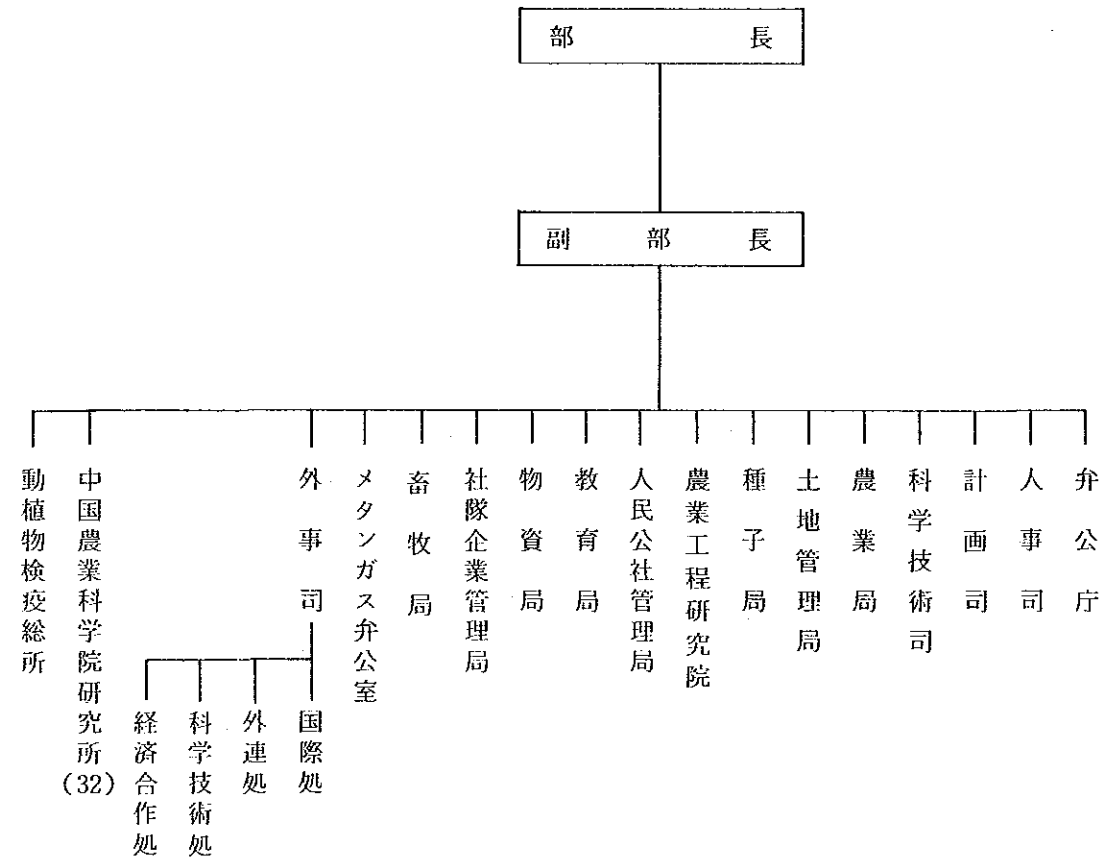

林 業 部 組 織 圖

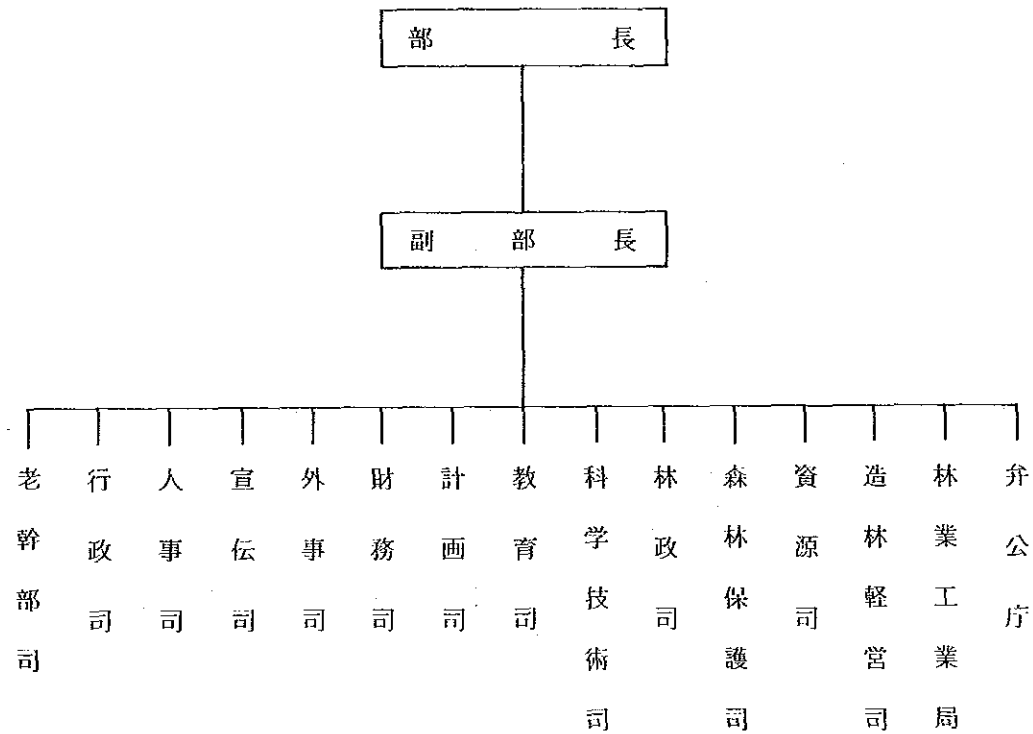

水利電力部組織図

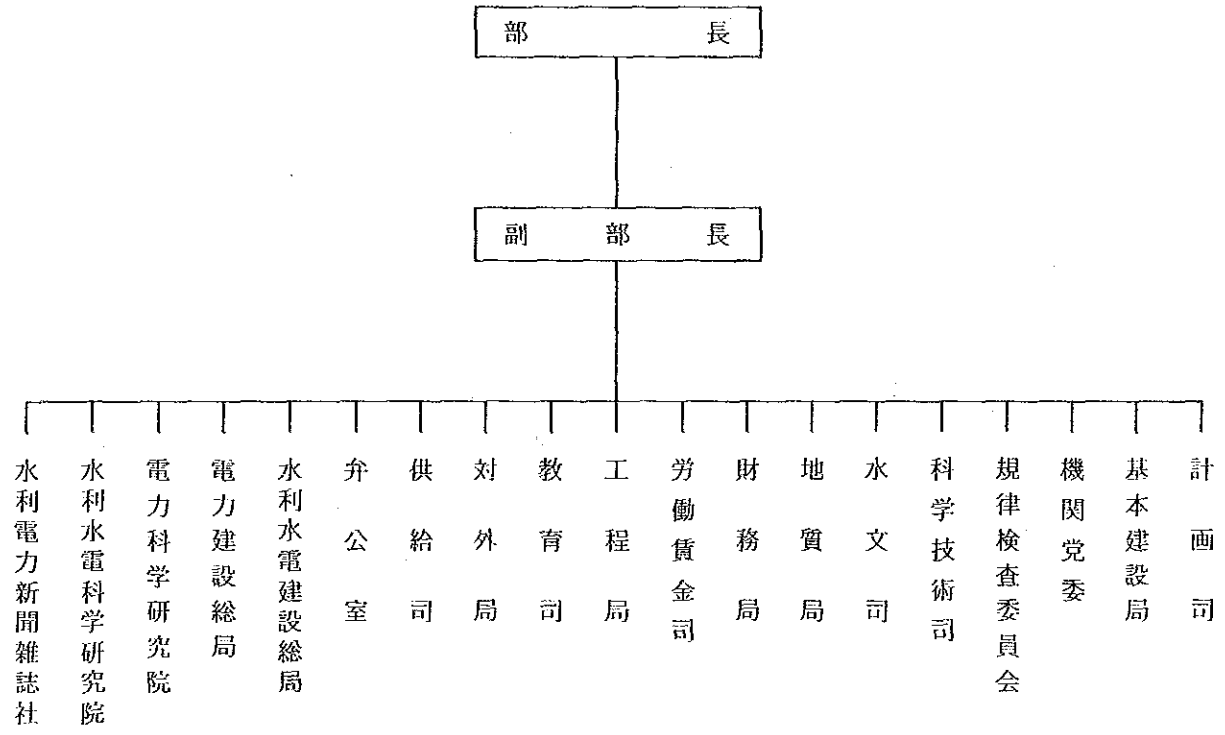

都市農村環境保護部

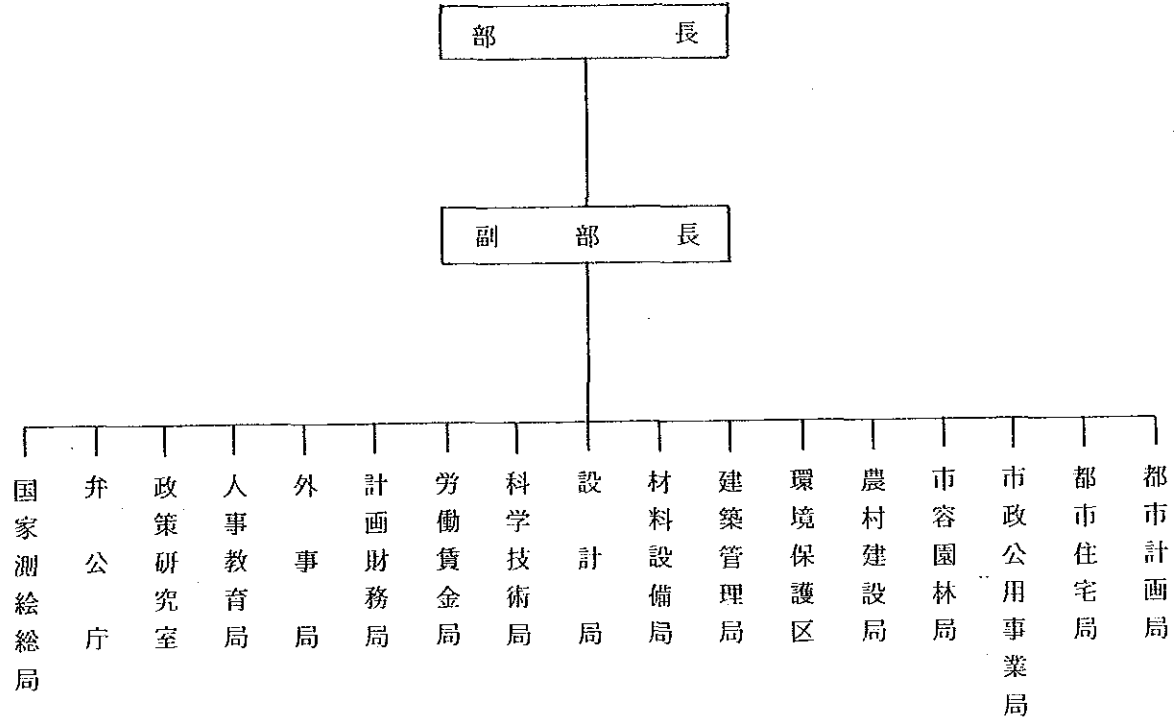

地質鉱産部組織図

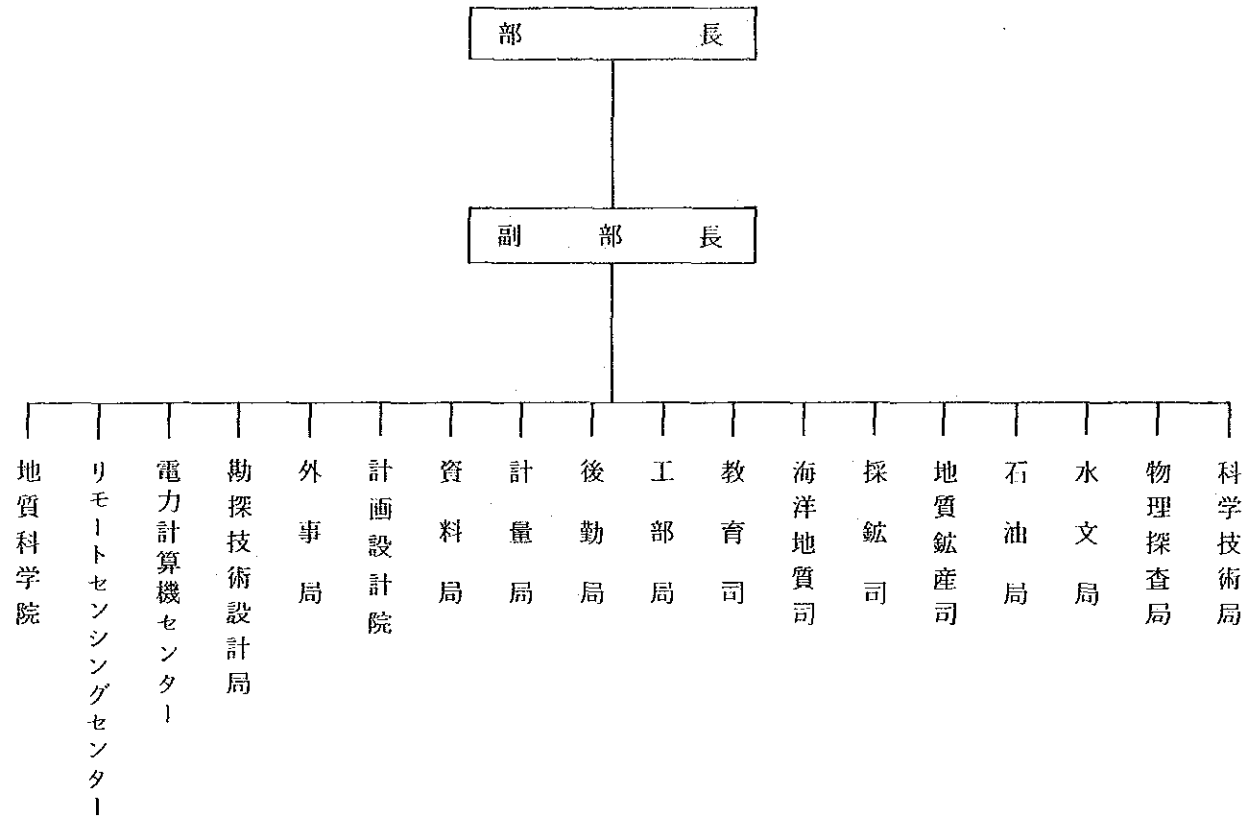

冶金工業部組織圖

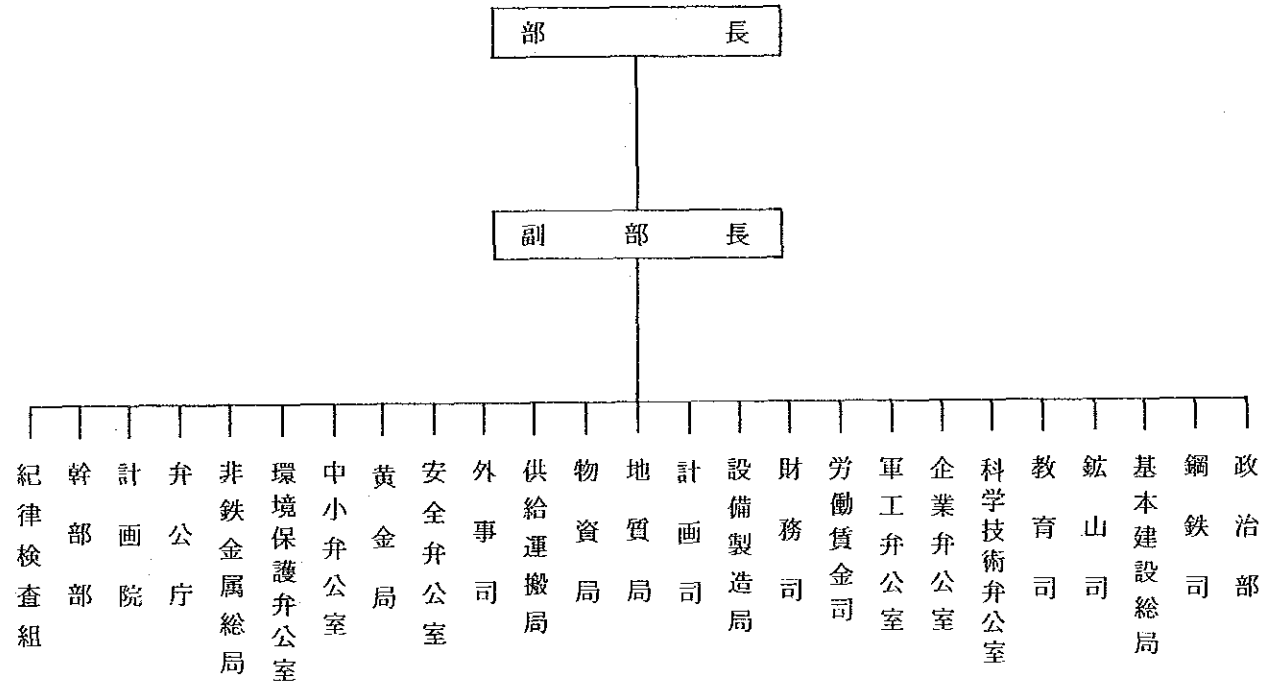



機械工業部組織図

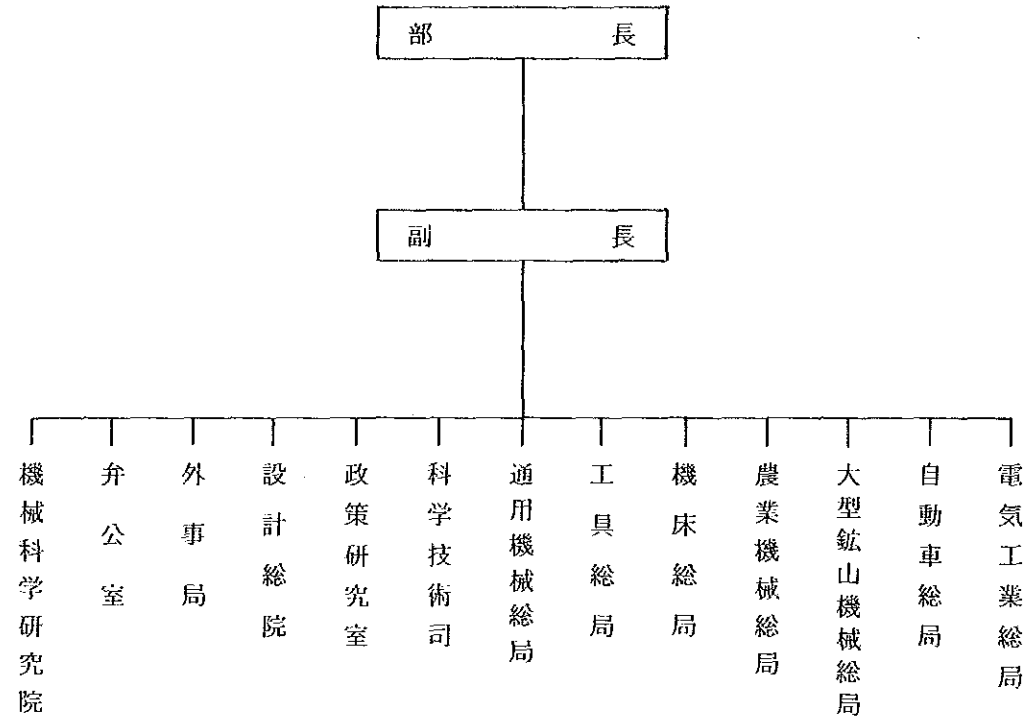

電子工業部組織図

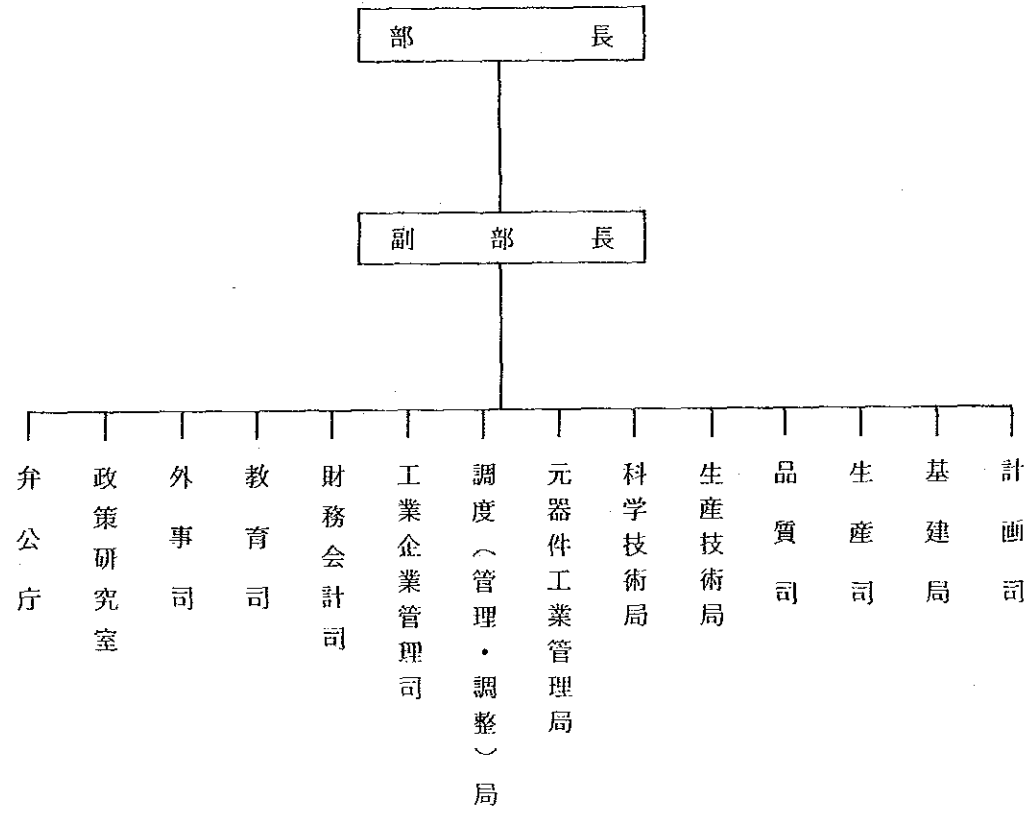

石炭工業部組織圖

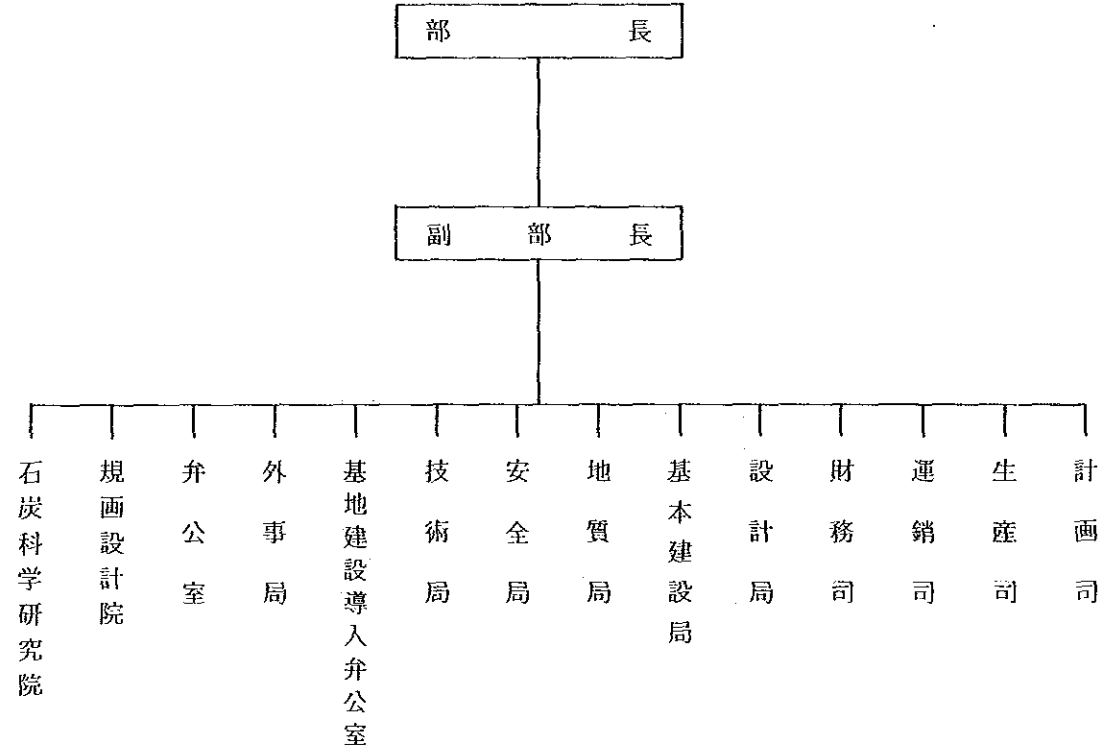

石油工業部組織図

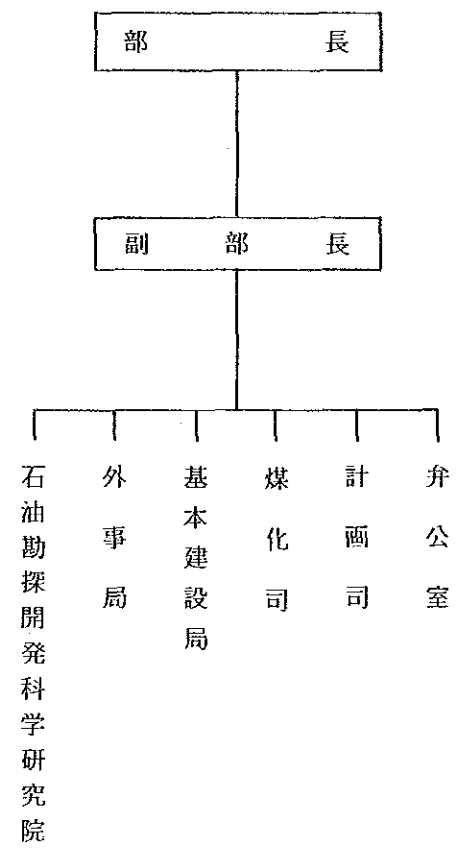

化学工業部組織図

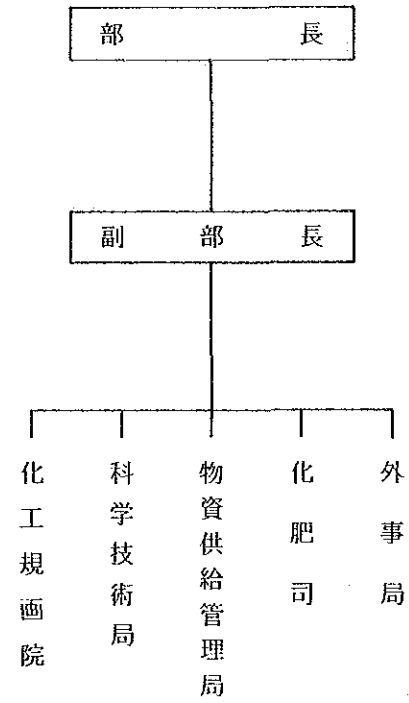

紡織工業部組織圖

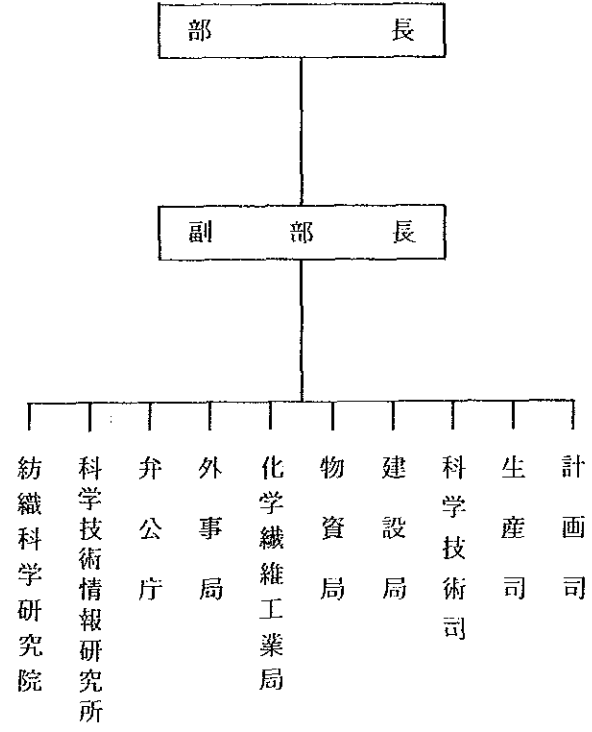

輕工業部組織図

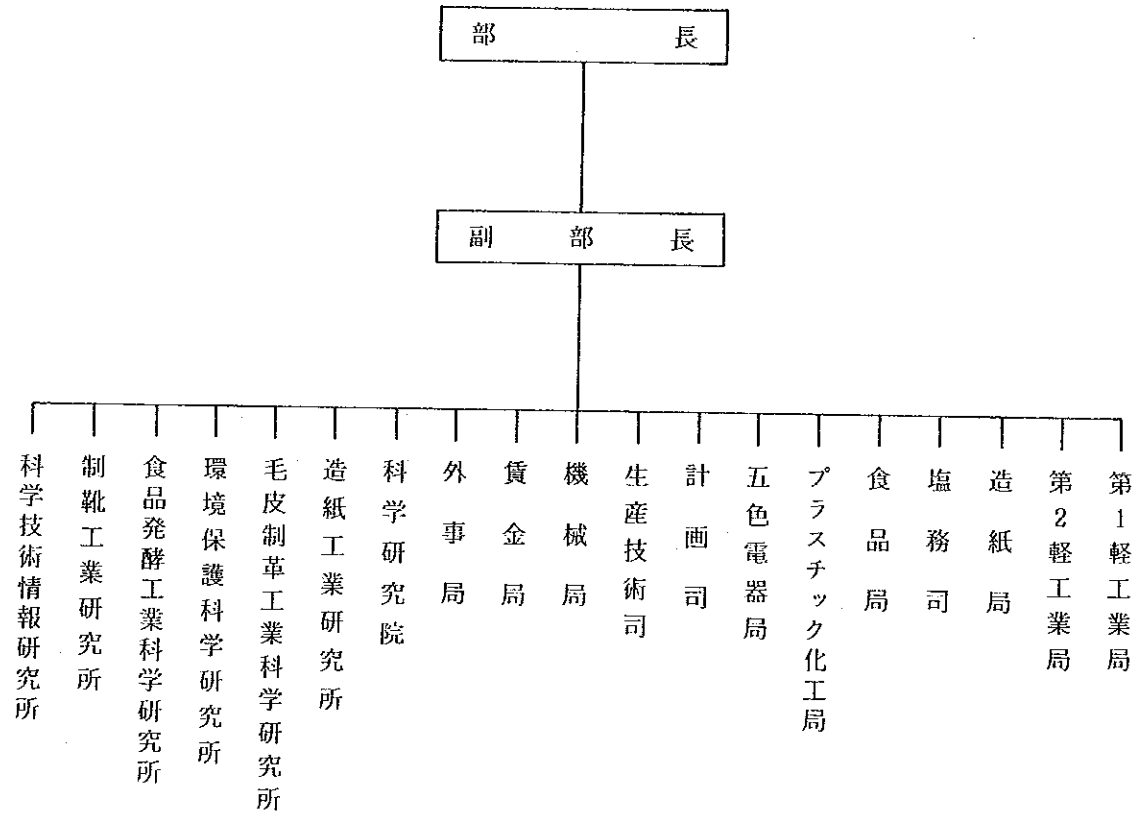

鐵道部組織圖

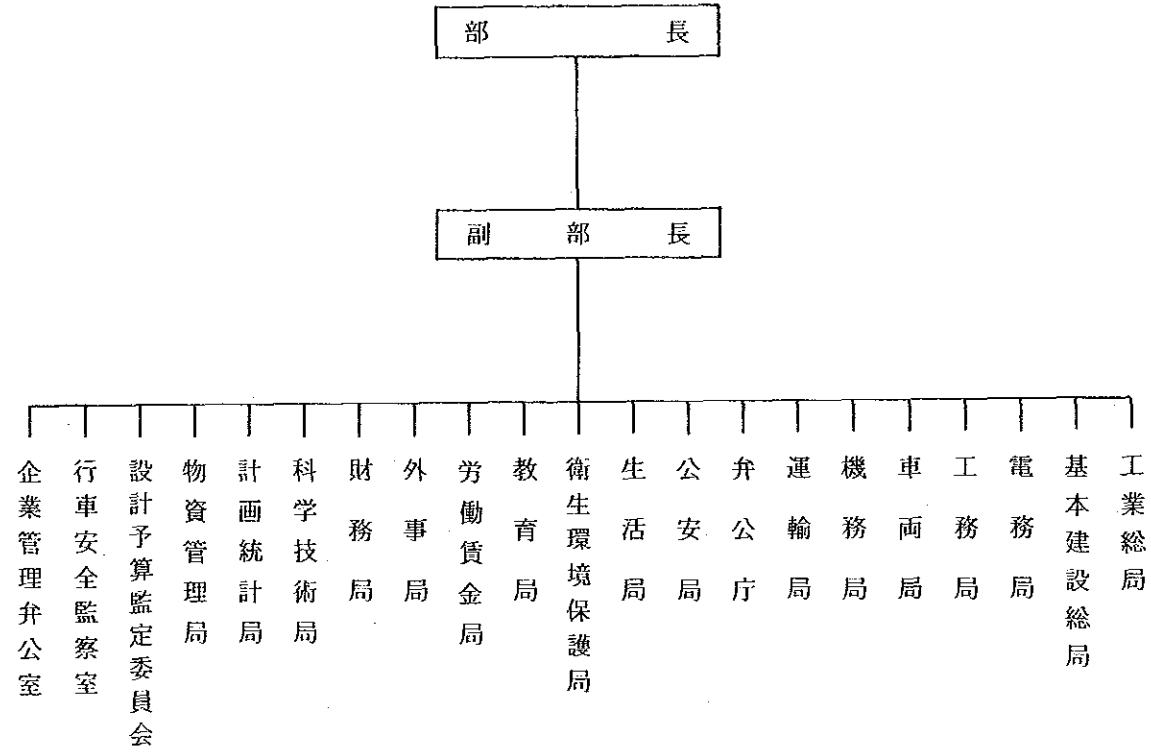



交通部組織圖

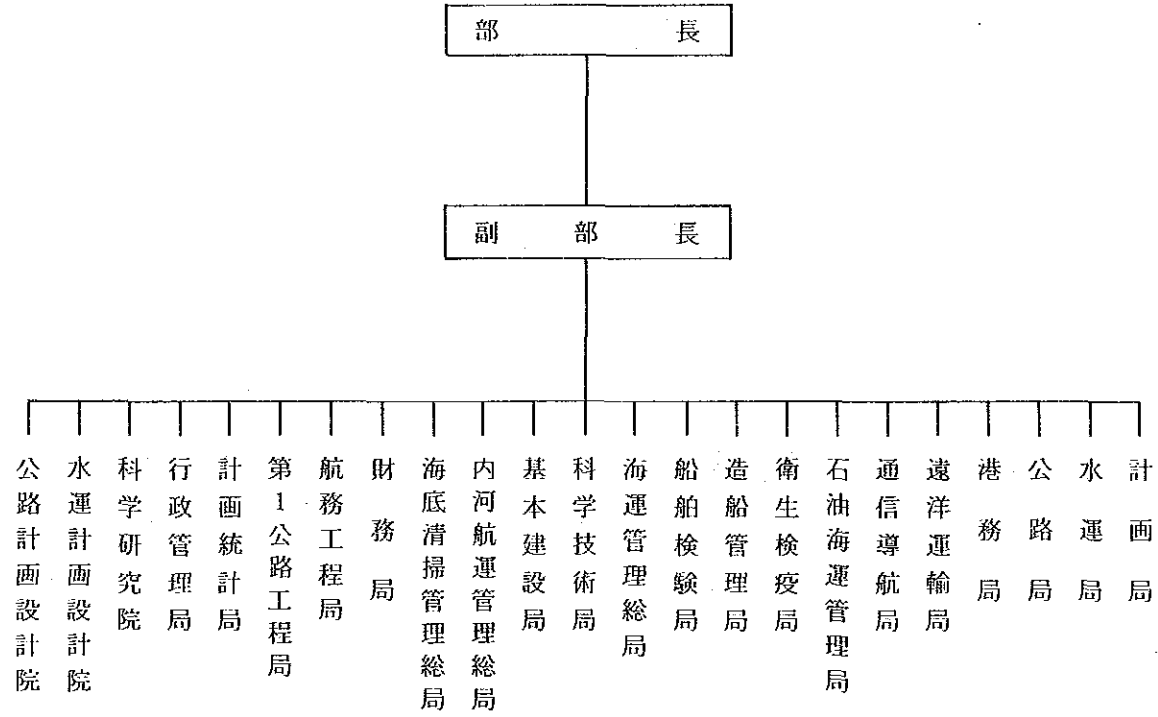

郵 電 部 組 織 圖

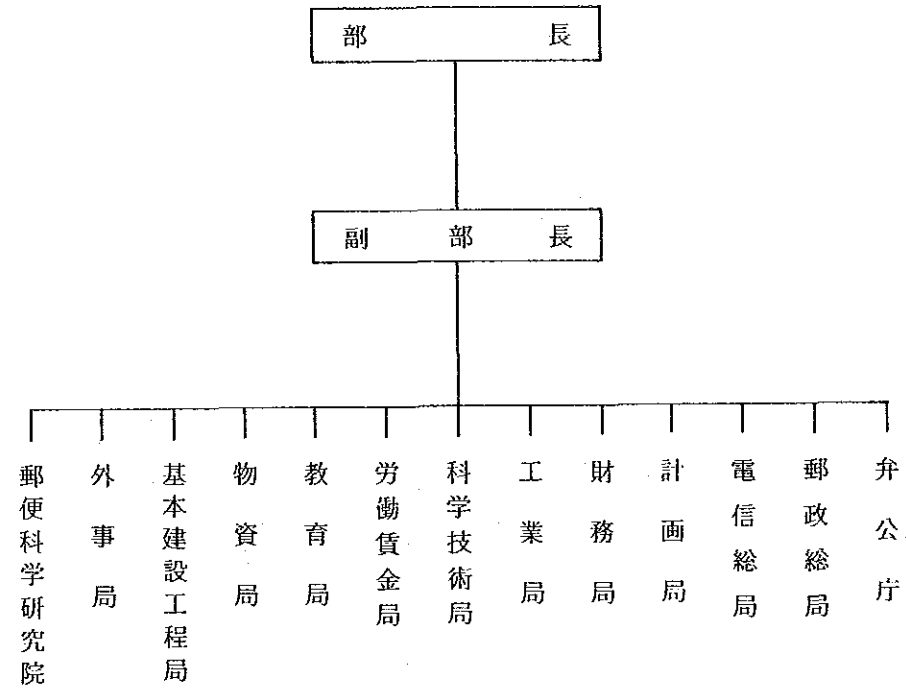

教 育 部 組 織 図

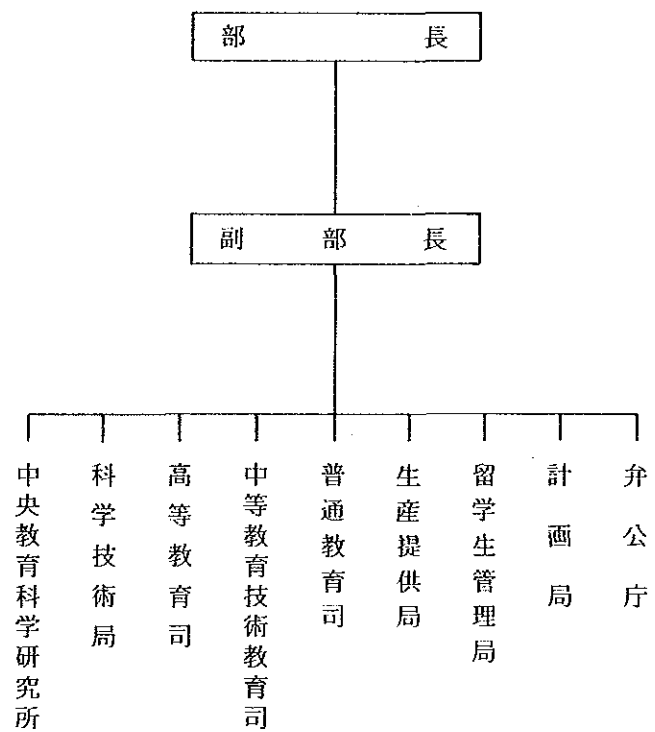

インド国  
国家行政組織図

(60年1月現在)

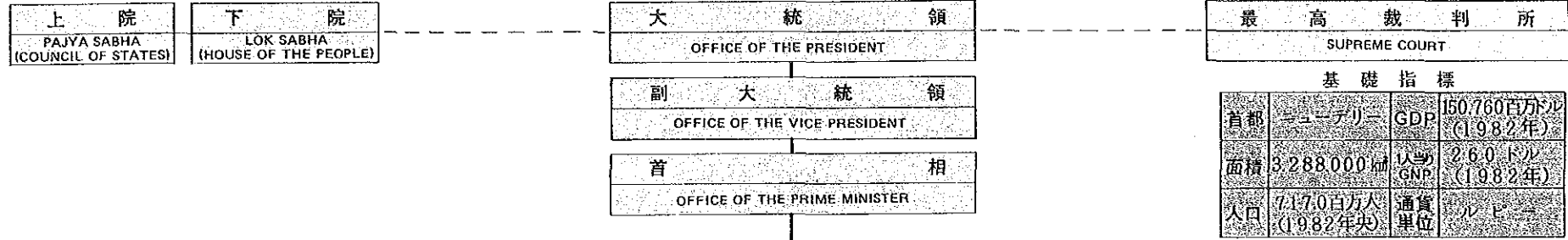

基礎指標

首都	ニューデリー	GDP	150,760百万ドル (1982年)
面積	3,288,000 ㎢	人口 GNP	26.0 億人 (1982年)
人口	71,700 万人 (1982年)	通貨 単位	ルピー

出所：世界開発報告1984

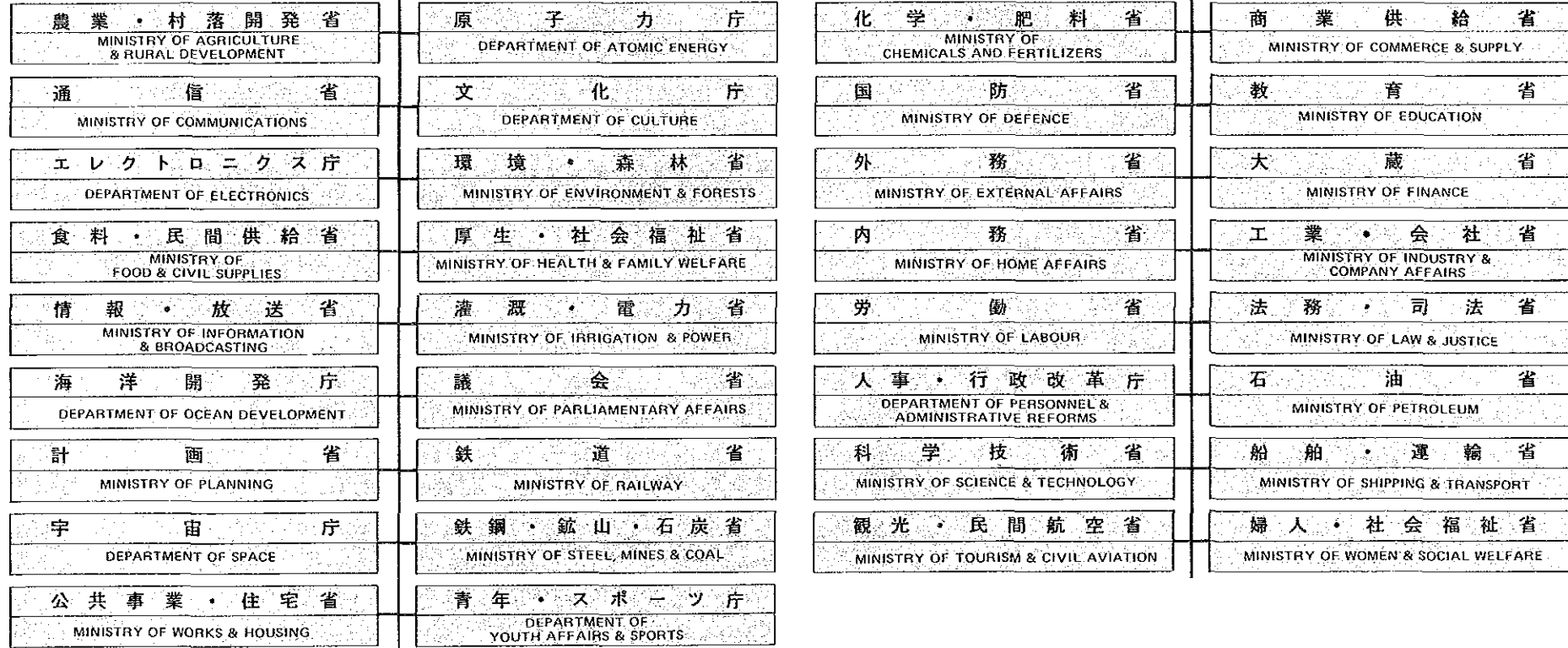

インド

国家行政組織図

農業村落開発省組織図

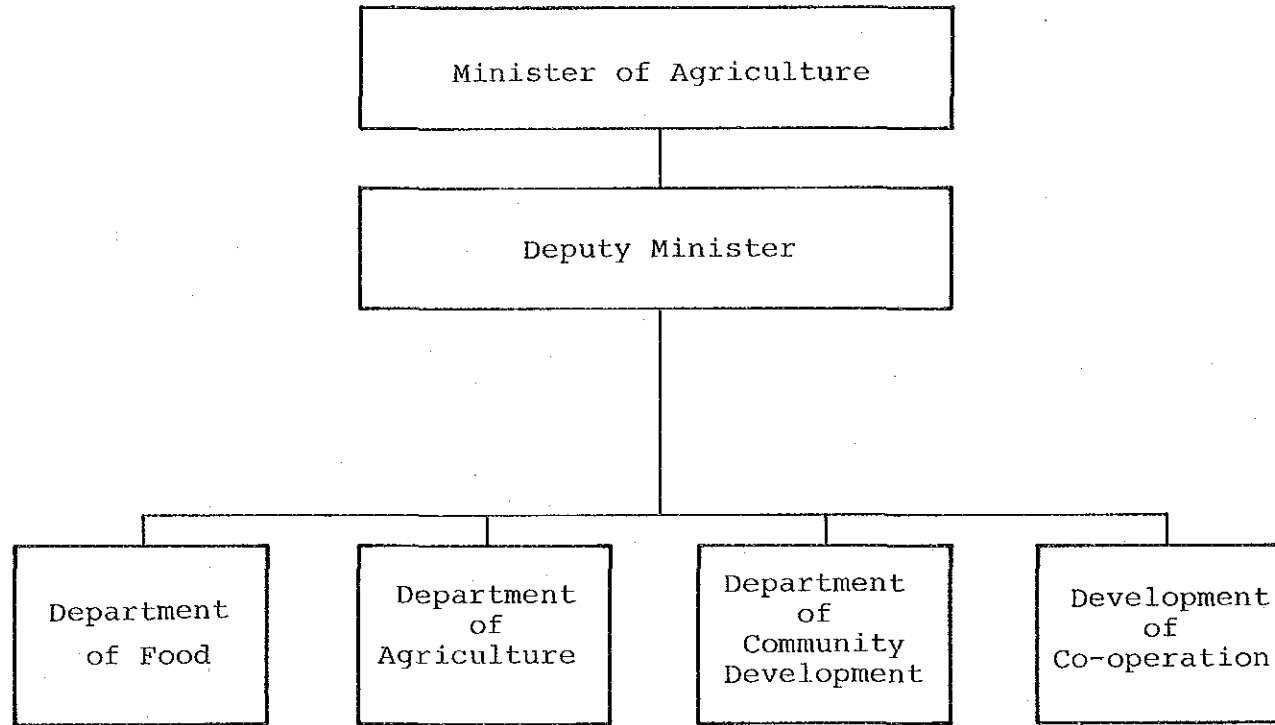

外務省組織図

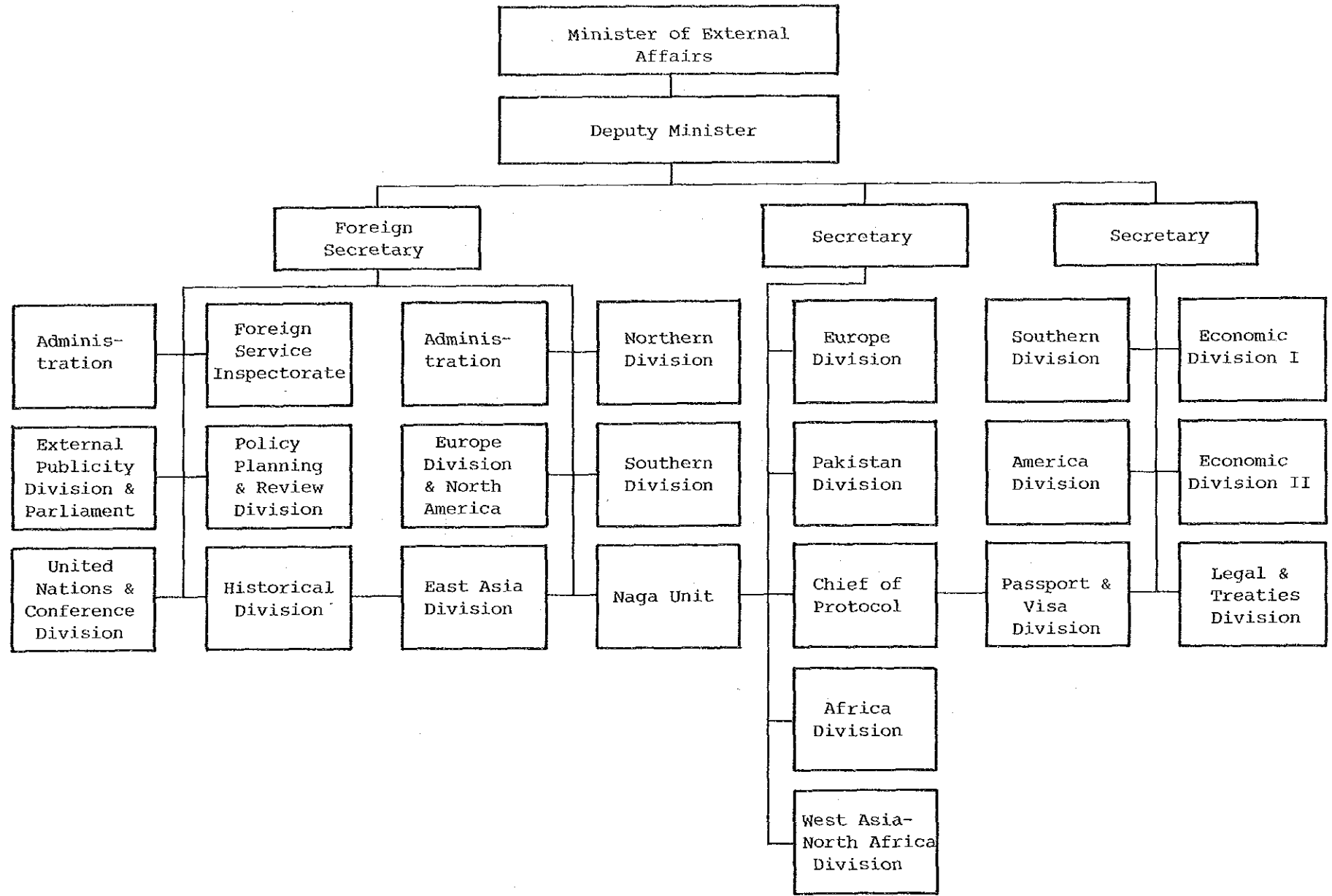

インド

外務省

大 蔵 省 組 織 図

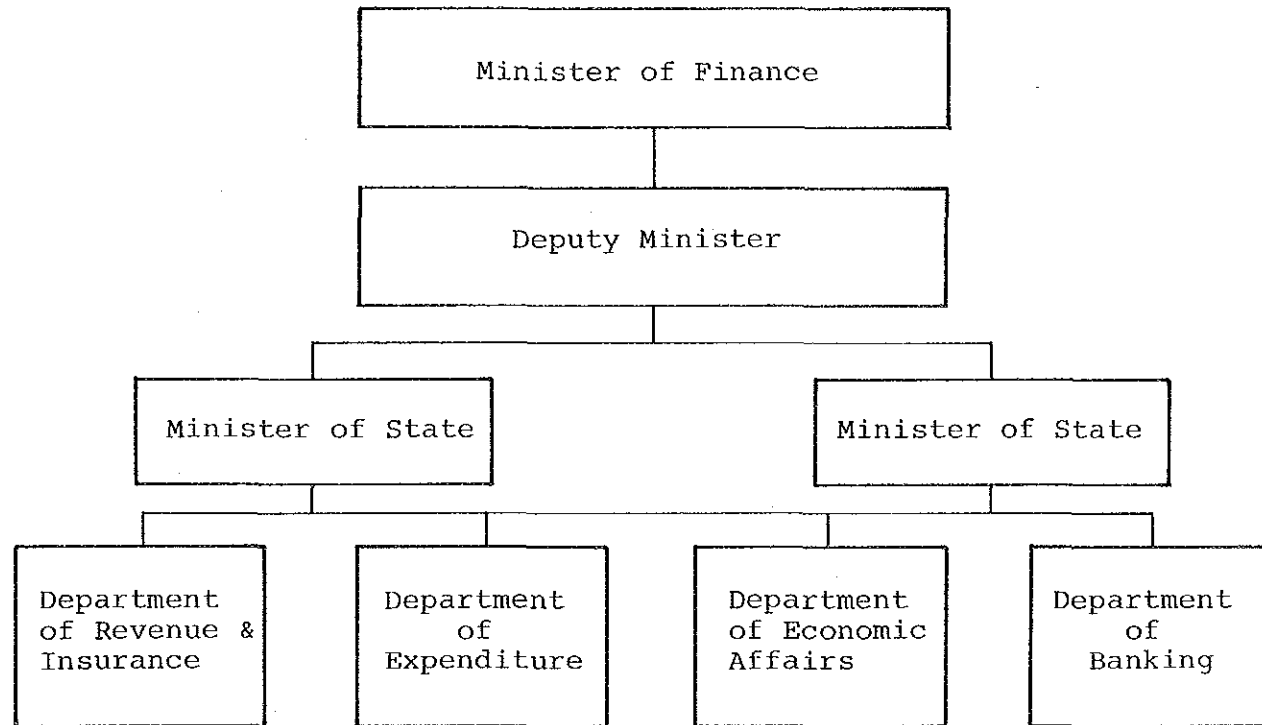

DEPARTMENT OF ECONOMIC AFFAIRS  
AS OF JANUARY, 1982

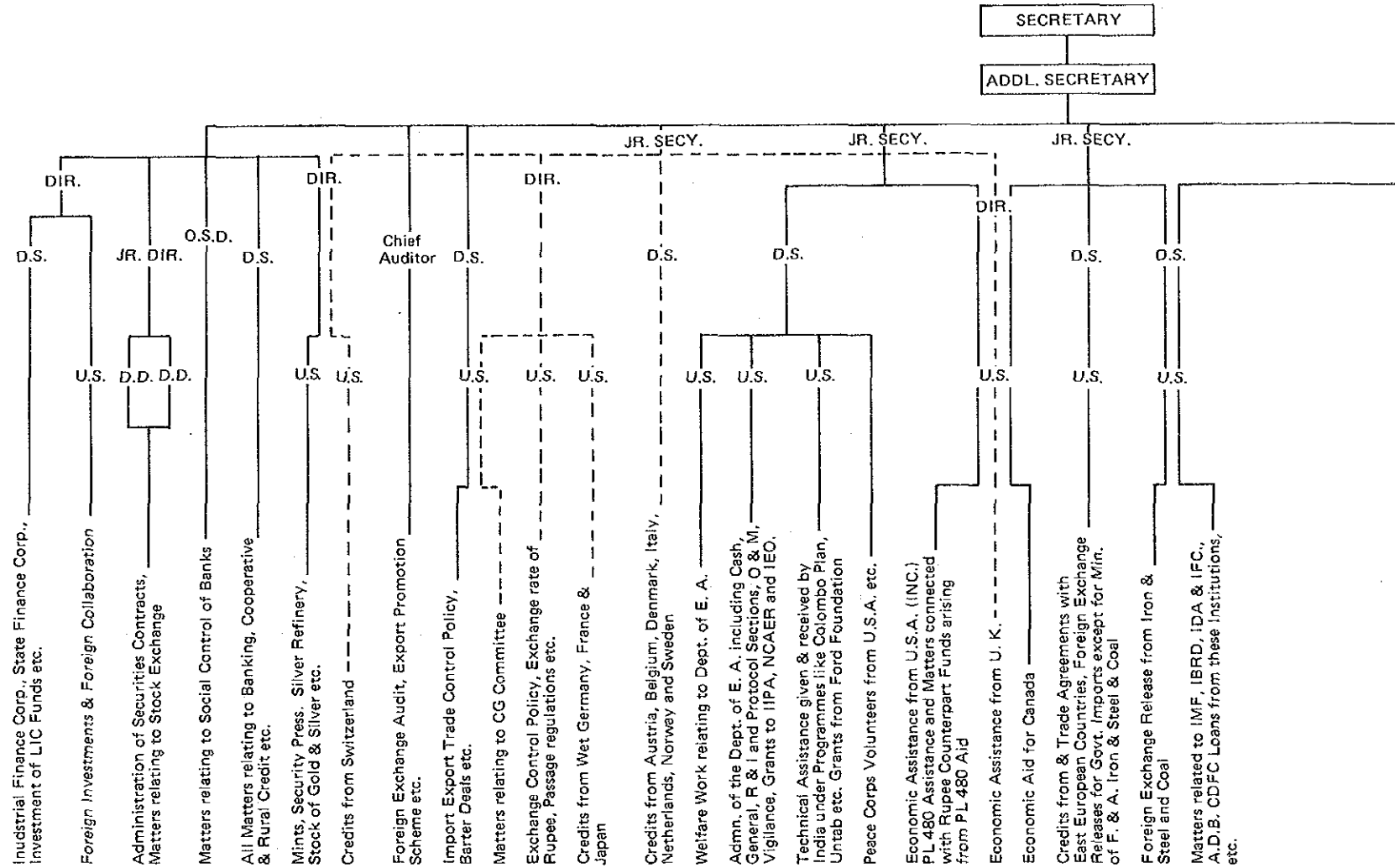

ABBREVIATIONS:

JT. SECY : Joint Secretary  
DIR : Director  
D.S. : Deputy Secretary  
JT. DIR : Joint Director

OSD : Office on Special Duty  
DD : Deputy Director  
US : Under Secretary  
SAO : Senior Accounts Officer

CH. ECO. ADVR : Chief Economic Adviser  
ECO. ADVR : Economic Adviser  
A.E.A. : Assistant Economic Adviser



大蔵省・経済事業部組織図

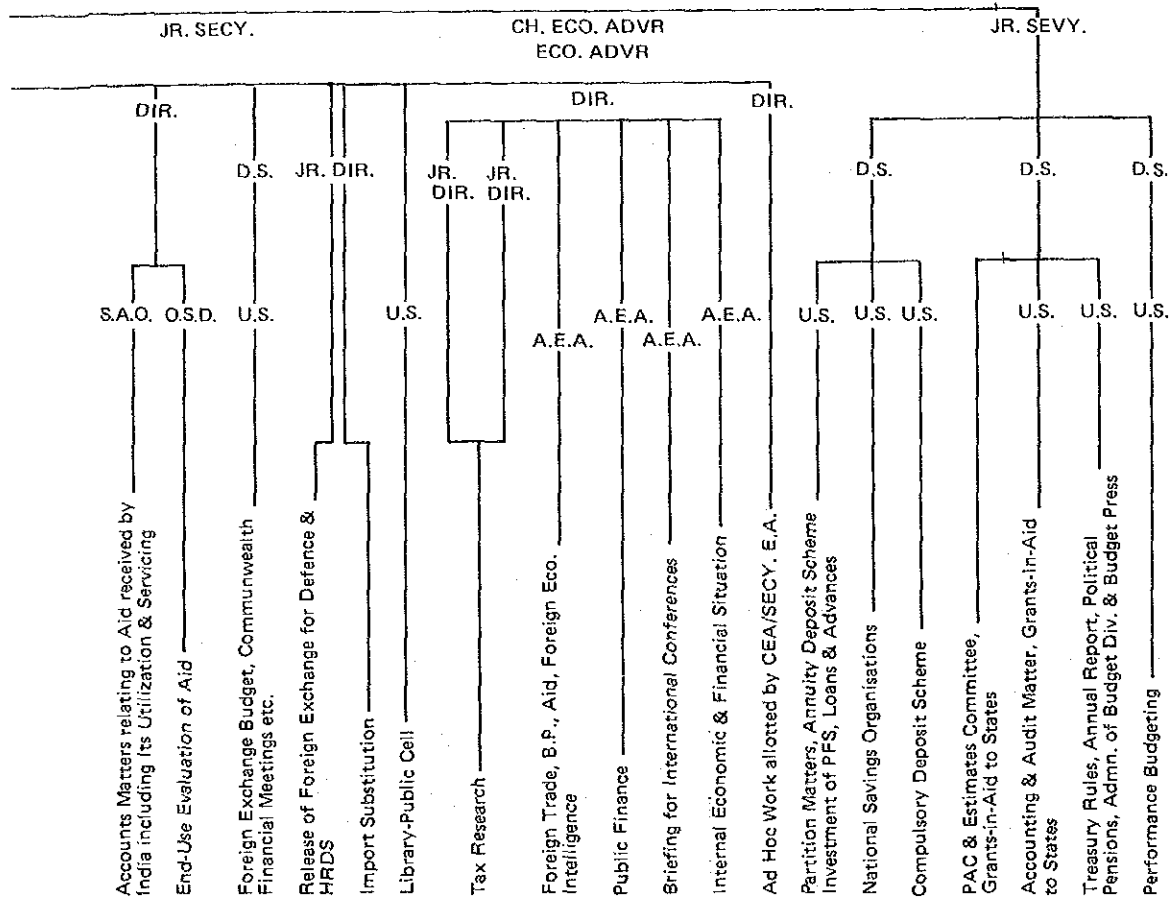

イ  
ン  
ド

大蔵省・経済事業部

公共事業・住宅省

MINISTRY OF WORKS AND HOUSING  
ORGANISATION CHART

インド

公共事業・住宅省

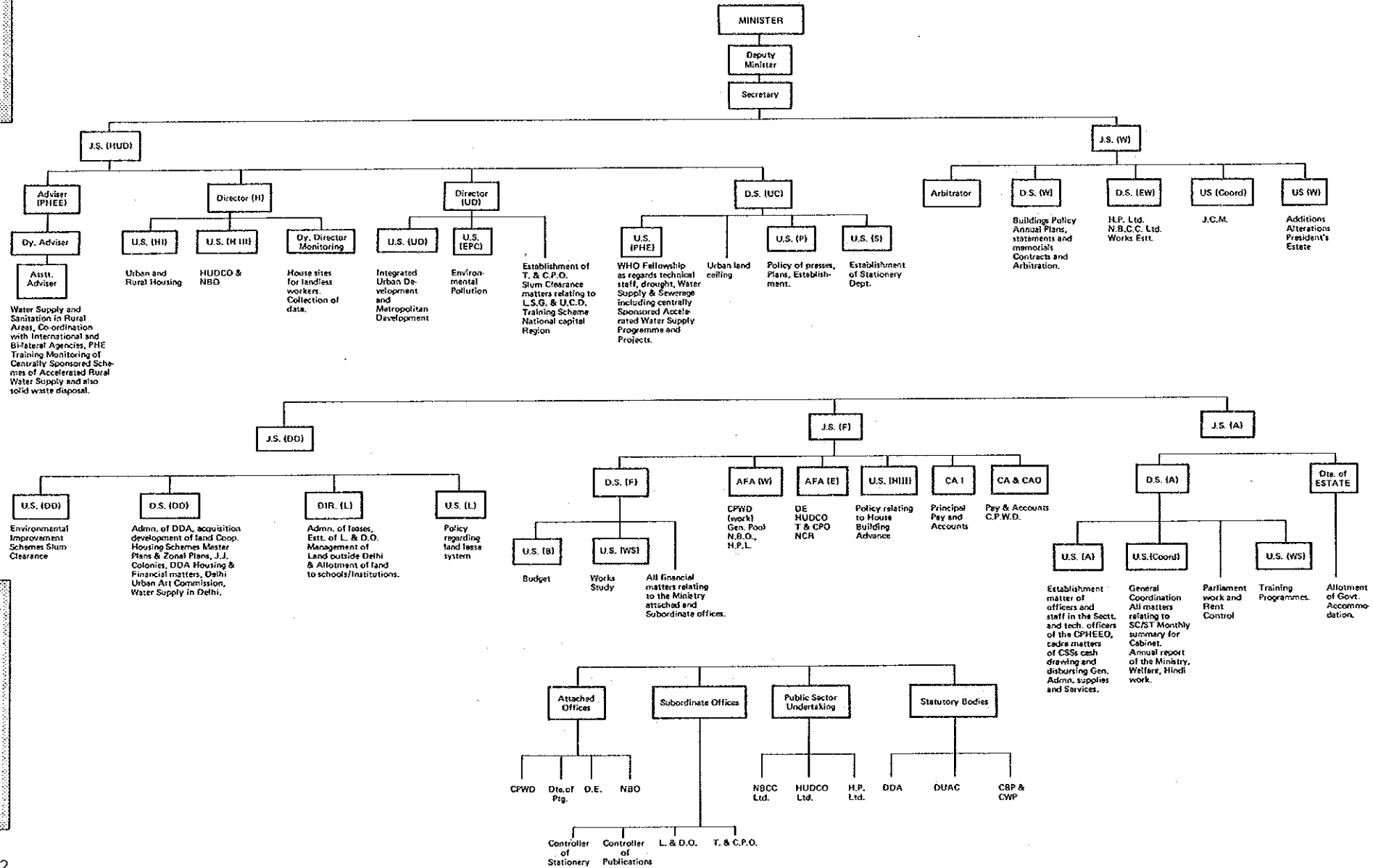

公 共 事 業 ・ 住 宅 省

イ  
ン  
ト

LEGEND

- |  |  |   |
|--|--|---|
| 1. Admn. - Administration  | 17. H.P. - Hindustan Prefab Ltd.                               | 33. P.S. - Public Sector  |
| 2. A.F.A. - Assistant Financial Adviser                          | 18. H.U.D. - Housing and Urban Development                     | 34. S.O. - Section Officer  |
| 3. A.V.O. - Administrative Vigilance Officer                     | 19. HUDCO - Housing and Urban Development Corporation Ltd.     | 35. S. - Stationery   |
| 4. B. - Budget   | 20. J.C.M. - Joint Consultative Machinery                      | 36. T. & C.P.O. - Town & Country Planning Organisation                    |
| 5. C.A. - Controller of Accounts                                 | 21. J.J. - Jhuggi & Jhonprie                                   | 37. U.C. - Urban Ceiling  |
| 6. Coord SC/ST. - Coordination Scheduled Castes/Scheduled Tribes | 22. J.S. - Joint Secretary                                     | 38. U.C.D. - Urban Community Development                                  |
| 7. C.P.W.D. - Central Public Works Department                    | 23. L. - Lands   | 39. U.D. - Urban Development  |
| 8. C.R. - Central Registry                                       | 24. L & D.O. - Lands & Development Office                      | 40. U.S. - Under Secretary  |
| 9. D.D. - Delhi Division   | 25. L.S.G. - Local-Self Government                             | 41. W. - Works  |
| 10. D.O.A. - Delhi Development Authority                         | 26. N.B.C.C. - National Building Construction Corporation Ltd. | 42. W.S. - Works Study  |
| 11. D.E. - Directorate of Estates                                | 27. N.B.O. - National Buildings Organisation                   | 43. H. - Housing  |
| 12. D.S. - Deputy Secretary                                      | 28. N.C.R. - National Capital Region                           | 44. W.H.O. - World Health Organisation                                    |
| 13. Dte. of Printing - Directorate of Printing                   | 29. P. P. - Printing & Publication                             | 45. F. - Finance  |
| 14. E.P.C. - Environmental Pollution Cell                        | 30. P.A.C. - Public Accounts Committee                         | 46. DUAC - Delhi Urban Art Commission                                     |
| 15. E.W. - Establishment Works                                   | 31. P.H.E. - Public Health Engineering                         | 47. CBP & CWP - Central Board for Prevention & Control of Water Pollution |
| 16. F.A & CAO - Financial Adviser and Chief Accounts Officers    | 32. P.H.E.E. - Public Health & Environmental Engg.             |   |

公 共 事 業 ・ 住 宅 省

厚生・家族福祉省組織図

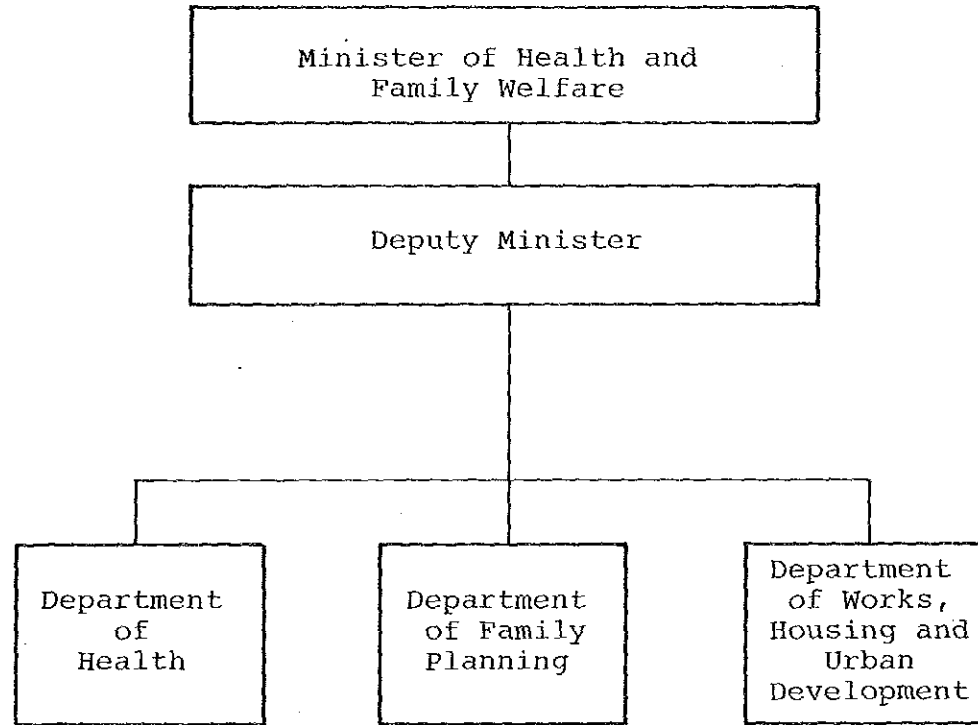

イ  
ン  
ド

厚  
生  
・  
家  
族  
福  
祉  
省

インドネシア国  
国家行政組織図

( 60 年 1 月現在 )

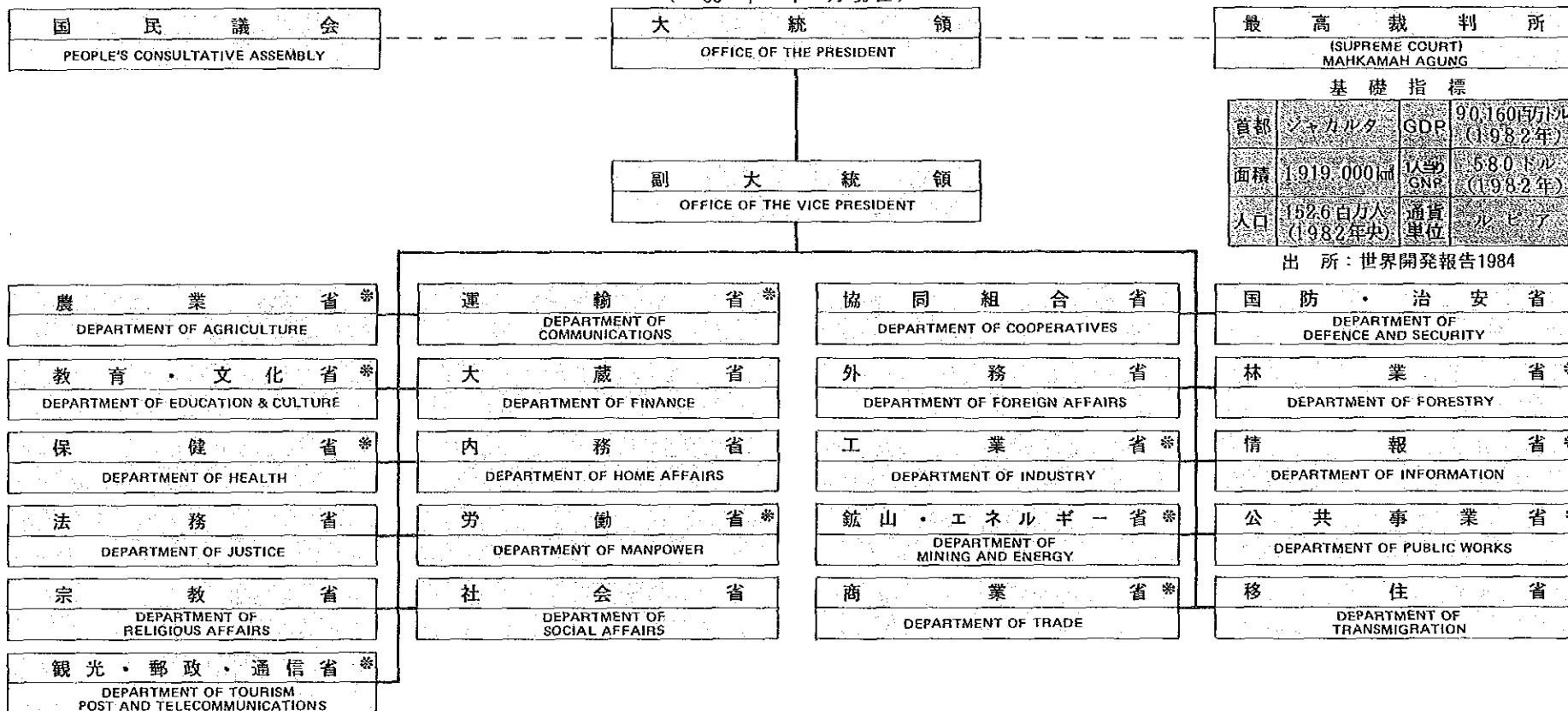

インドネシア

国家行政組織図

インドネシア国国家行政組織図（詳細図） 60年1月現在

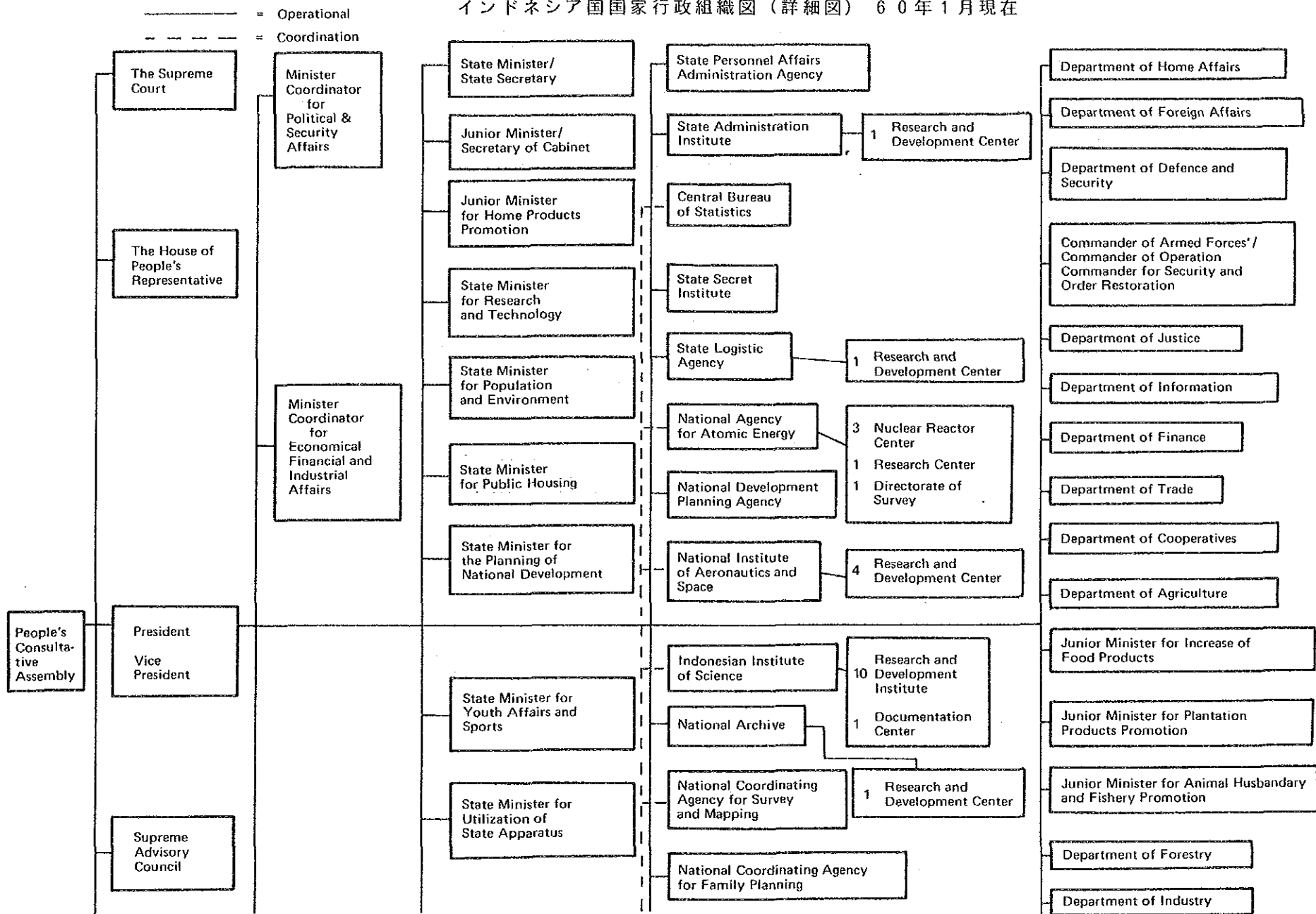

インドネシア

国家行政組織図

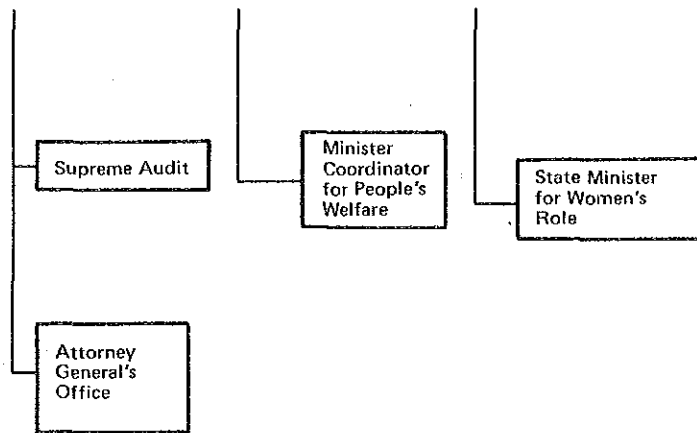

— = Operational  
 - - - = Coordination

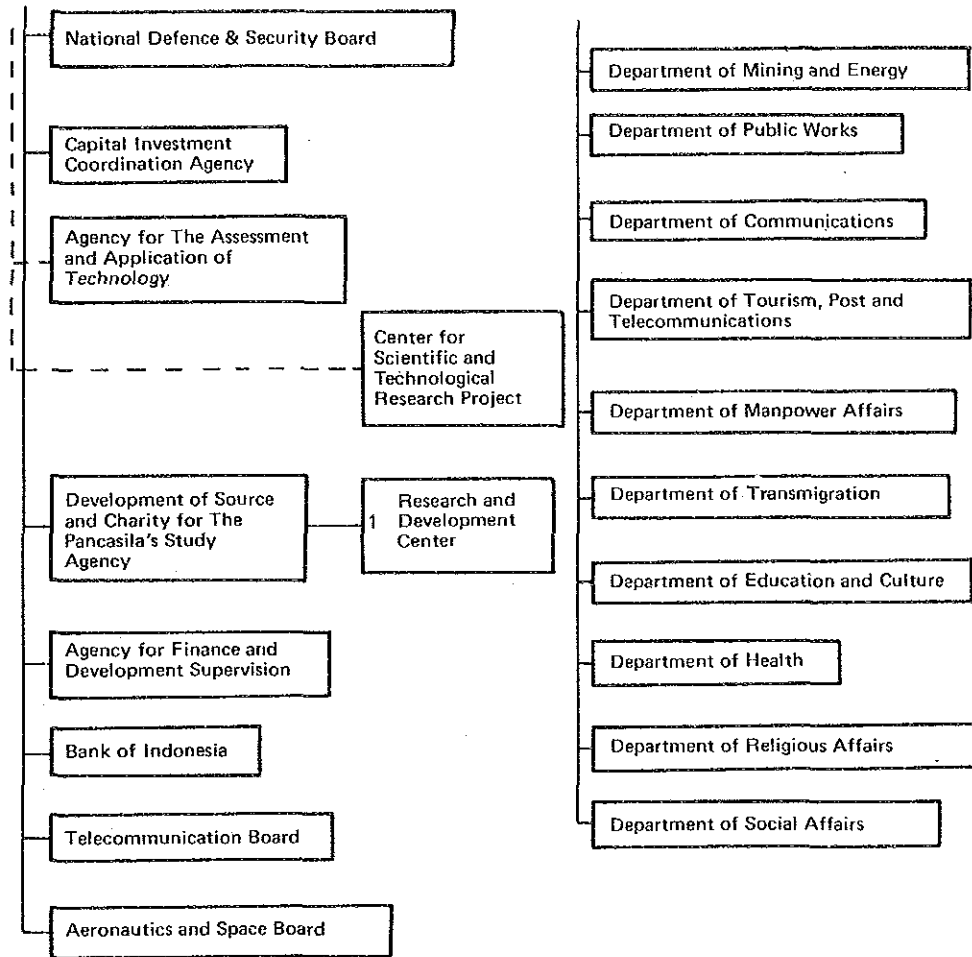

インドネシア政府閣僚名簿 (昭和58年3月組閣)

(注：通常呼称に用いる部分にはアンダーラインを付した。)

1. スハルト  
大統領
2. ウマル・ウィラハディクスマ  
副大統領
3. 調整大臣 (3名)
  - (1) スロノ  
(政治国防治安担当)
  - (2) アリ・ワルダナ  
(経済財政産業及び開発監察担当)
  - (3) アラムジャ・ラトゥ・プルウィラネガラ  
(国民福祉担当)
4. 各省大臣
  - (1) スパルジョ・ルスタム  
内務大臣
  - (2) モフタル・クスマアトマジャ  
外務大臣
  - (3) ポニマン  
国防治安大臣
  - (4) イスマイル・サレー (1984年5月就任)  
法務大臣
  - (5) ハルモコ  
情報大臣
  - (6) ラディウス・プラウイロ  
大蔵大臣
  - (7) ラハマツト・サレー  
商業大臣
  - (8) ブスタニル・アリフィン  
協同組合大臣
  - (9) アハマッド・アフアンディ  
農業大臣
  - (10) スジャルウォ  
林業大臣
  - (11) ハルタルト  
工業大臣
  - (12) スプロト  
鉱業エネルギー大臣
  - (13) スヨノ・ソスロダルソノ  
公共事業大臣
  - (14) ルスミン・ヌルヤディン  
運輸大臣
  - (15) アハマッド・タヒル  
観光・郵政電気通信大臣
  - (16) スドモ  
労働大臣
  - (17) マルトノ  
移住大臣
  - (18) ヌグロホ・ノトスサント  
教育文化大臣
  - (19) スワルジョノ・スルヤニングラット  
保健大臣
  - (20) ムナウィル・ジャザリ  
宗教大臣



インドネシア政府閣僚名簿

- |  |   |
|--|---|
| <p>(2) ナニ・スダルソノ<br/>社会大臣</p> <p>5. 無任所国务大臣（8名）</p> <p>(1) スダルモノ<br/>国务官房長官</p> <p>(2) スマルリン<br/>国家開発企画担当兼開発企画庁長官</p> <p>(3) ハビビ<br/>研究技術担当兼技術調査応用庁長官</p> <p>(4) エミル・サリム<br/>人口環境担当</p> <p>(5) コスマス・バトゥバラ<br/>国民住宅担当</p> <p>(6) アブドゥル・ガフル<br/>青年体育担当</p> <p>(7) サレー・アフイフ<br/>国家機関機能強化担当兼国家開発企画庁副長官</p> <p>(8) スタント<br/>婦人問題担当</p> <p>6. 副大臣（5名）</p> <p>(1) ムルディオノ<br/>内閣官房長官</p> <p>(2) ギナン・ジャール・カルタサスマタ<br/>国産品利用促進担当</p> <p>(3) ワルドヨ<br/>食糧増産担当</p> | <p>(4) フタソイト<br/>畜産・漁業増産担当</p> <p>(5) ハスルル・ハラハップ<br/>永年作物増産担当</p> |
|--|---|

(参 考)

その他当国要人

- (1) アリ・サイド  
最高裁長官 (退役陸軍中將)
- (2) ハリ・スハルト  
検事総長
- (3) ベニー・ムルダニ  
国軍総司令官 (陸軍大將)
- (4) ルディニ  
陸軍参謀長 (陸軍大將)
- (5) ロムリ  
海軍参謀長 (海軍大將)
- (6) スカルディ  
空軍参謀長 (空軍大將)
- (7) アントン・スジャルオ  
国家警察長官 (警察大將)
- (8) ヨガ・スガマ  
国家情報調整庁長官 (退役陸軍大將)
- (9) スピヤクト  
国防研修所所長 (陸軍少將)
- (10) ユスフ  
会計検査院総裁 (退役陸軍大將)
- (11) アミル・マフムッド  
国会国民協議会議長 (退役陸軍大將)
- (12) パンガベアン  
最高諮問会議議長 (退役陸軍大將)

農業省組織図 (昭和60年1月1日現在)  
 MINISTRY OF AGRICULTURE

インドネシア

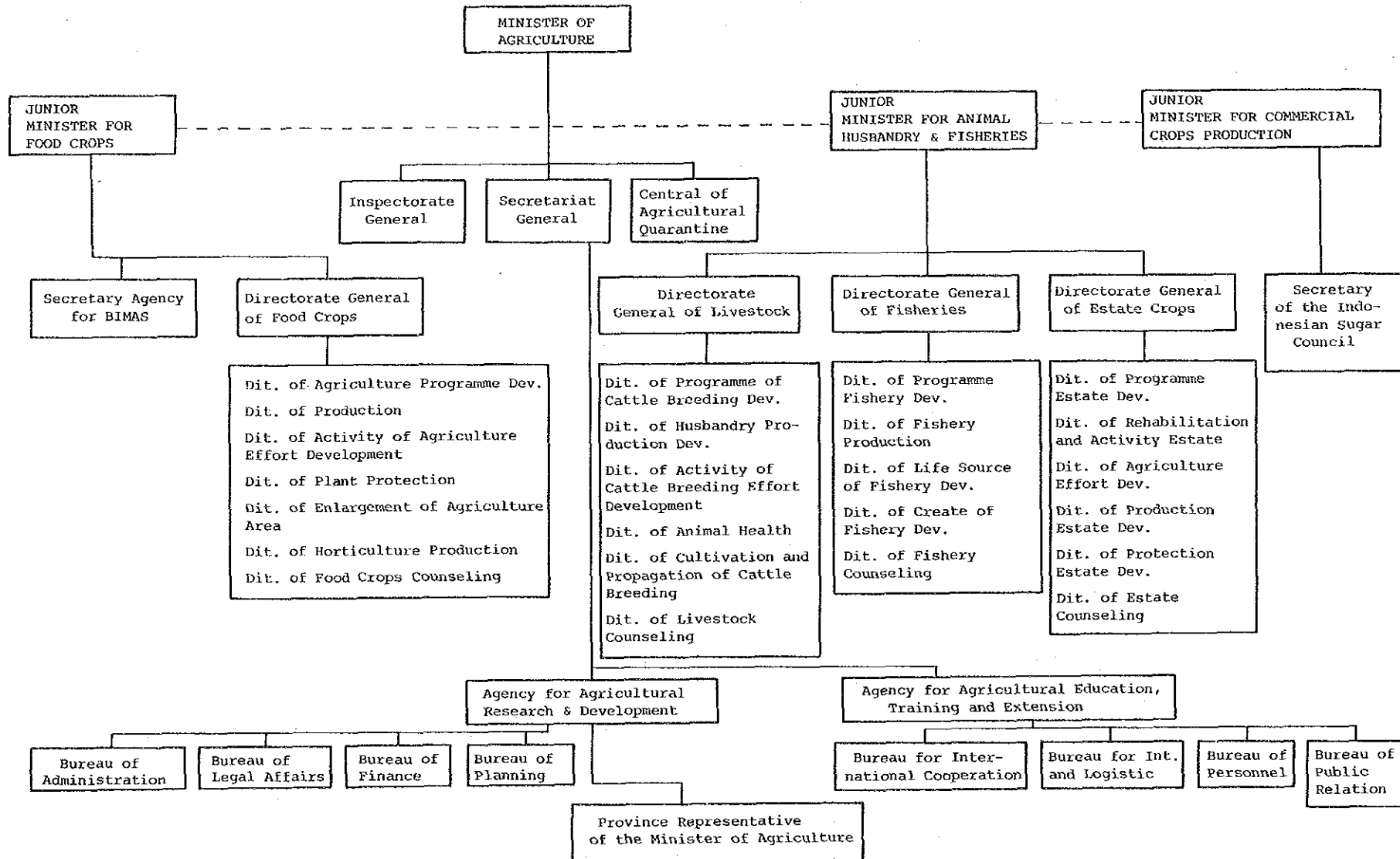

農業省

農業省計画局組織図

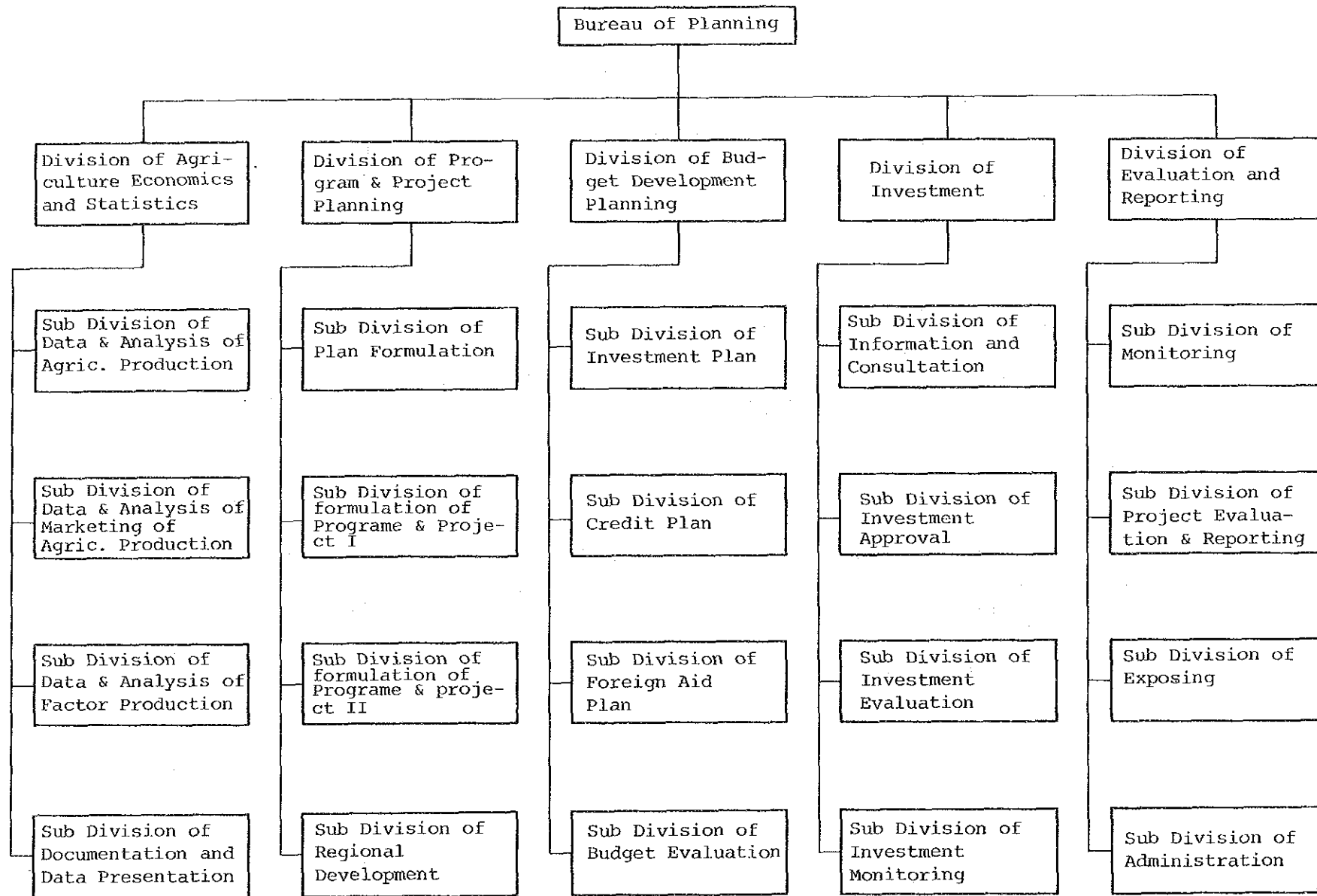

インドネシア

農業省計画局

農業研究開発庁組織図

THE AGENCY FOR AGRICULTURAL RESEARCH AND DEVELOPMENT

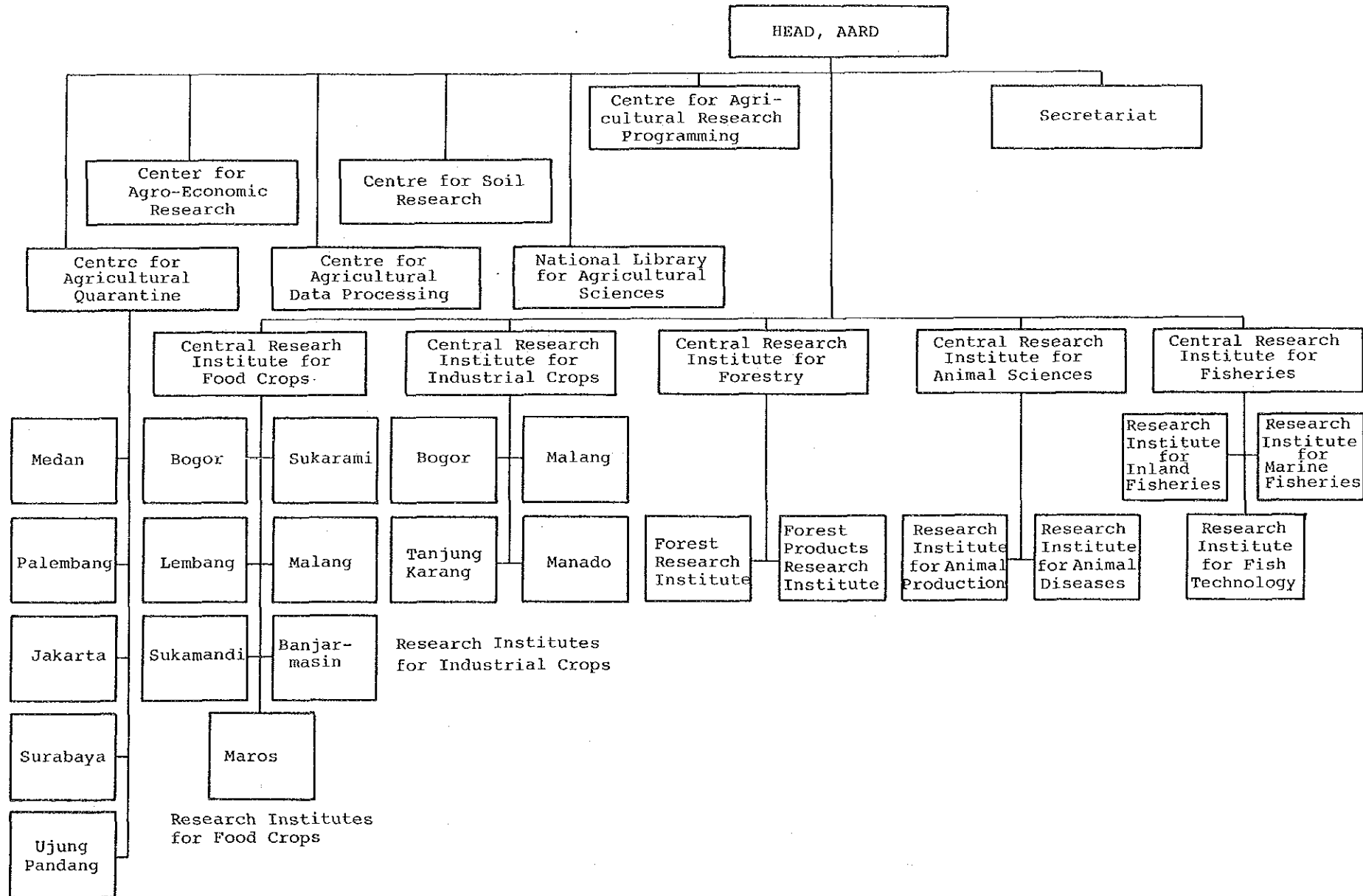

インドネシア

農業研究開発庁

農業教育普及訓練庁組織図

インドネシア

農業省農業教育普及訓練庁

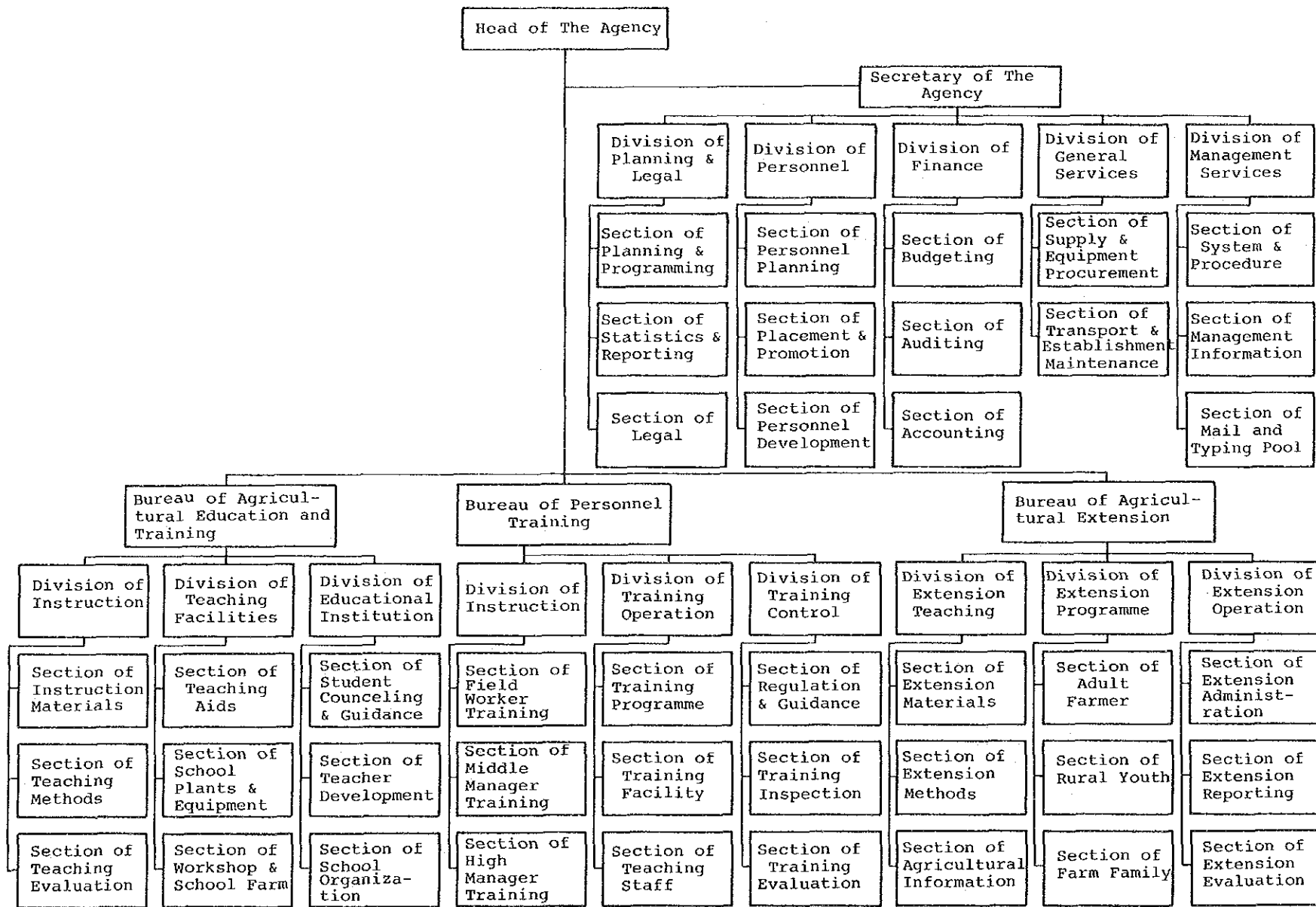

運輸省組織図

ORGANIZATION CHART OF THE DEPARTMENT OF COMMUNICATION

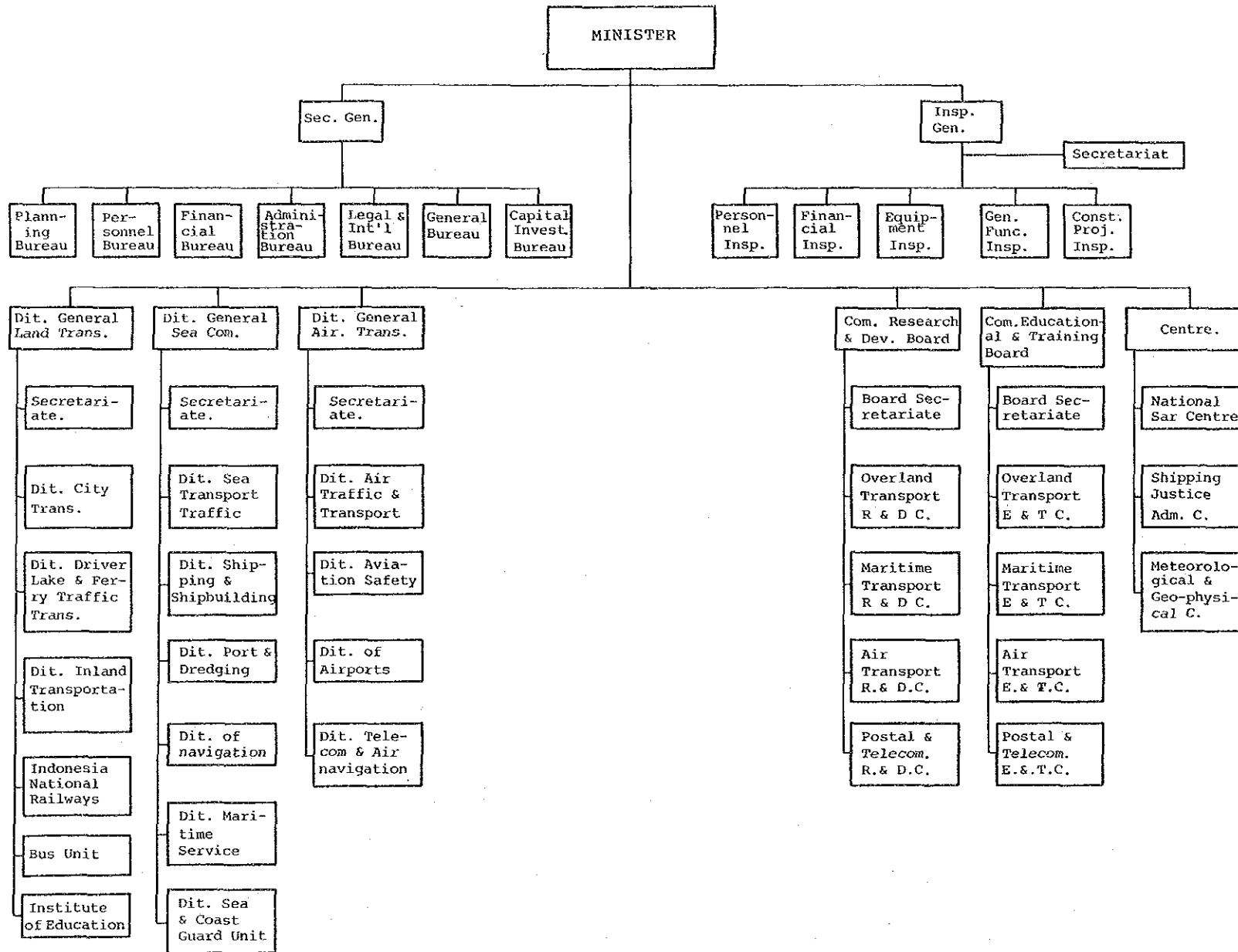

海運総局組織図

ORGANIZATION OF DIRECTORATE GENERAL OF SEA COMMUNICATIONS

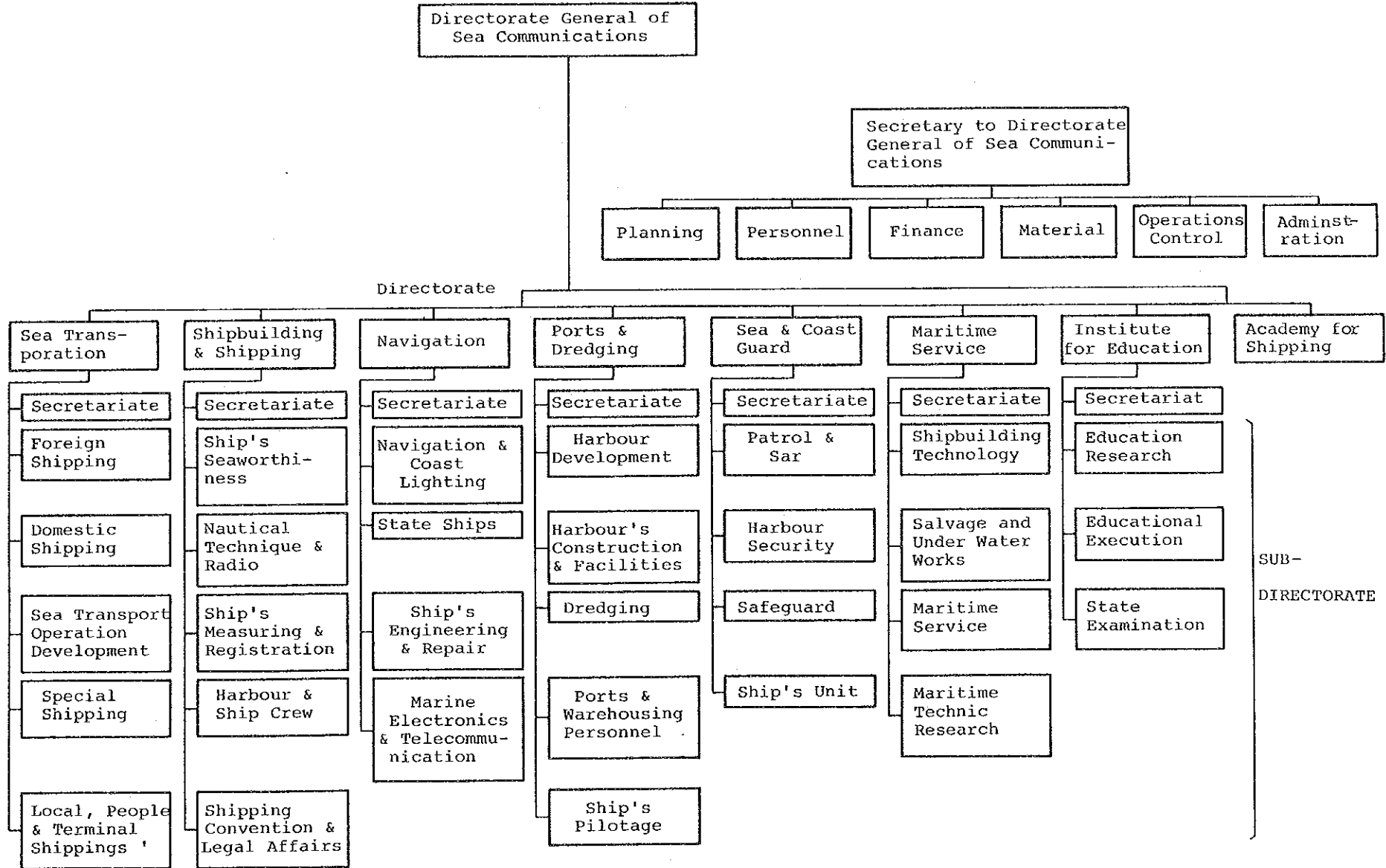

インドネシア

運輸省・海運総局



教育文化省組織図 昭和60年1月現在

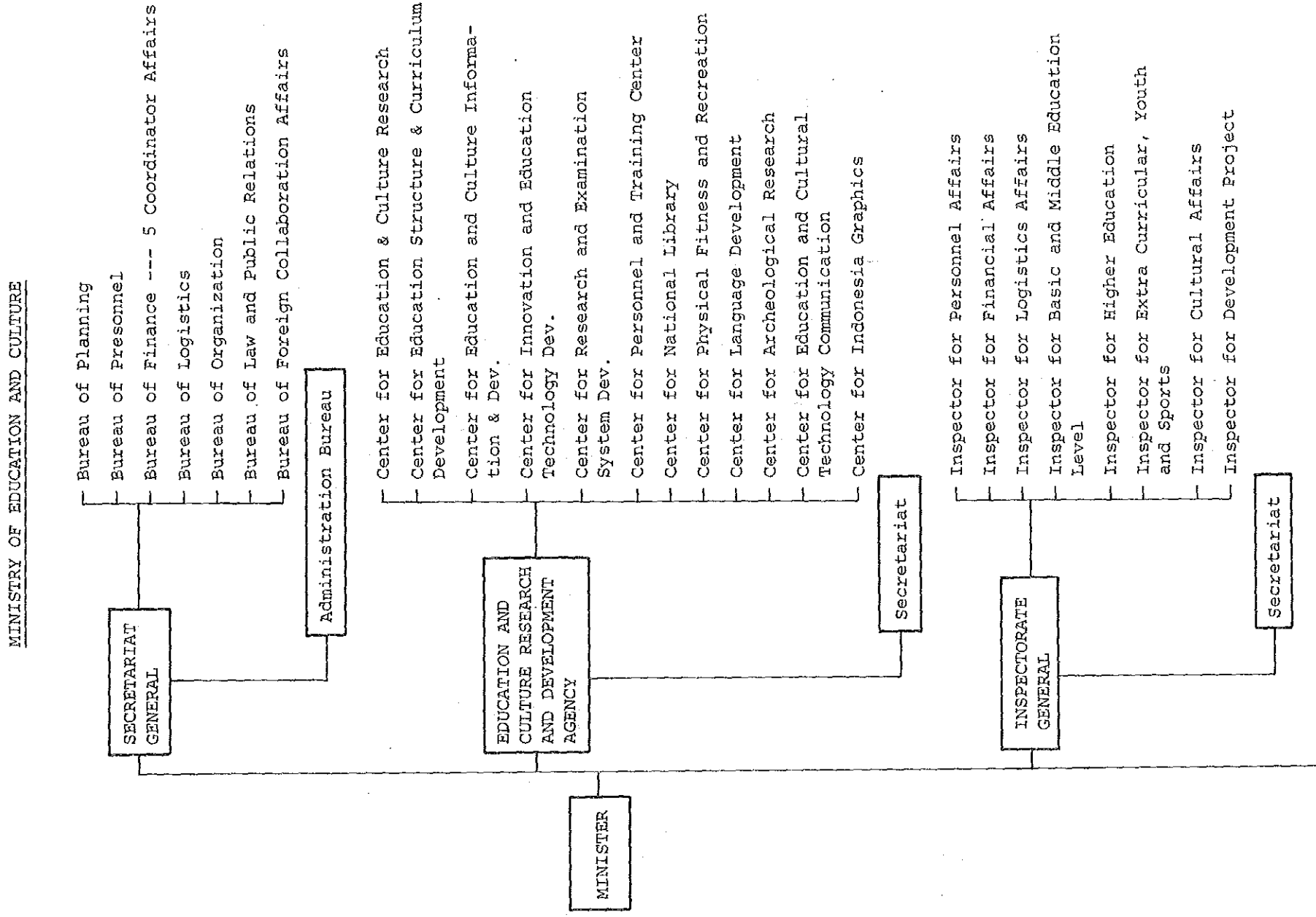

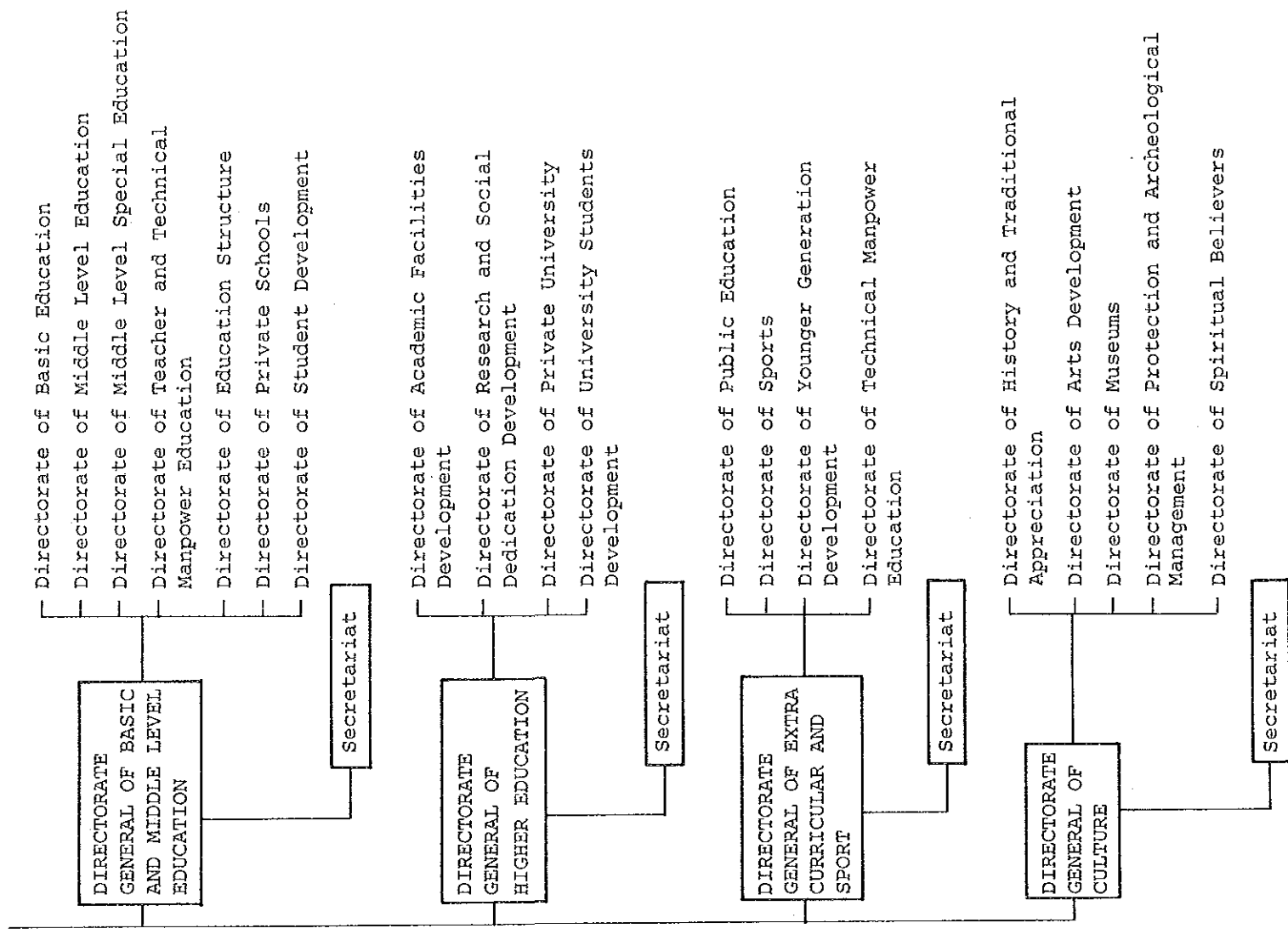

State University/Institute  
 Coordination of Private University  
 Provincial Office of Ministry of Education and Culture  
 Regional Office of Ministry of Education and Culture  
 Administrative Unit Office of Ministry of Education and Culture

P.N. BALAI PUSTAKA

林業省組織図昭和60年1月現在

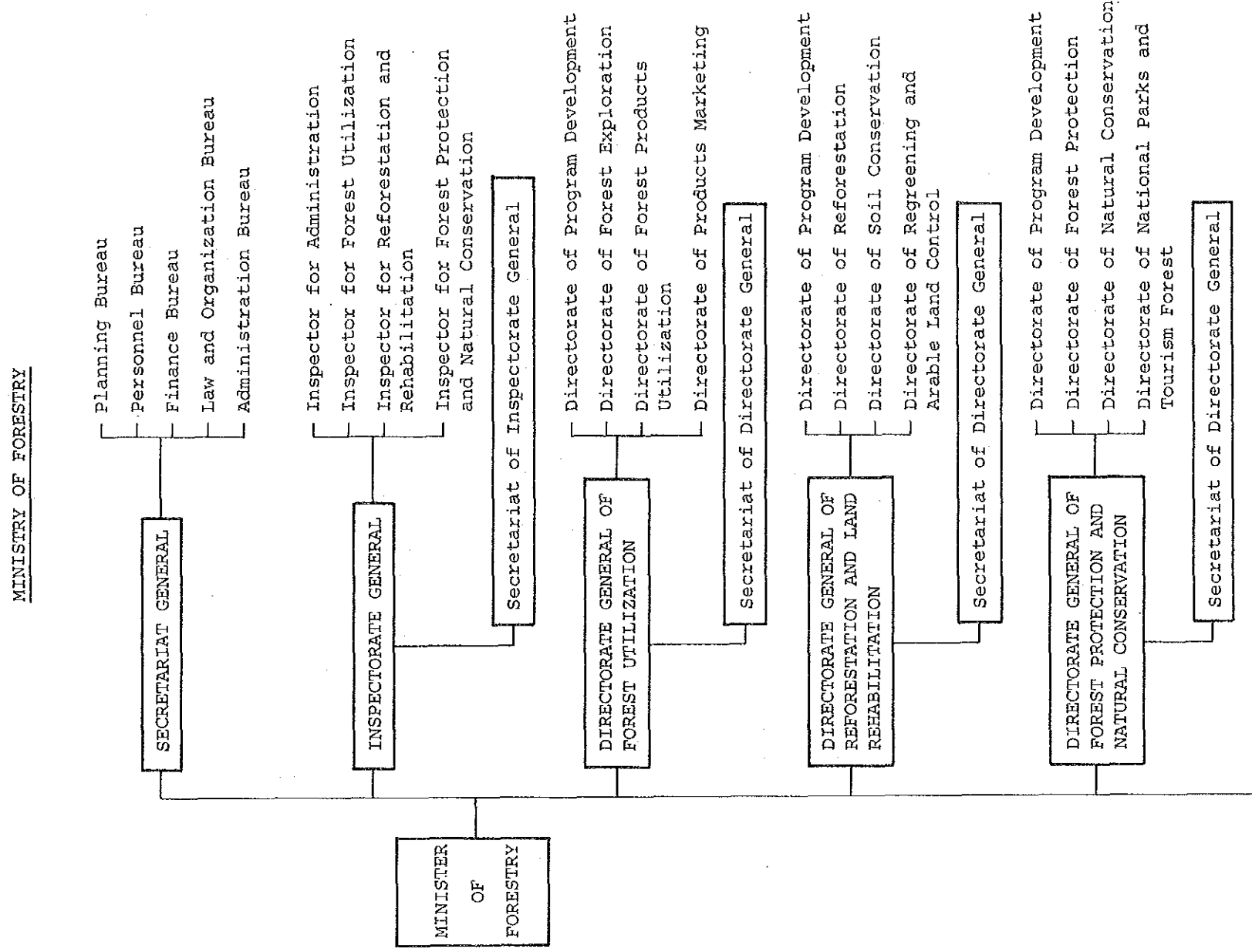

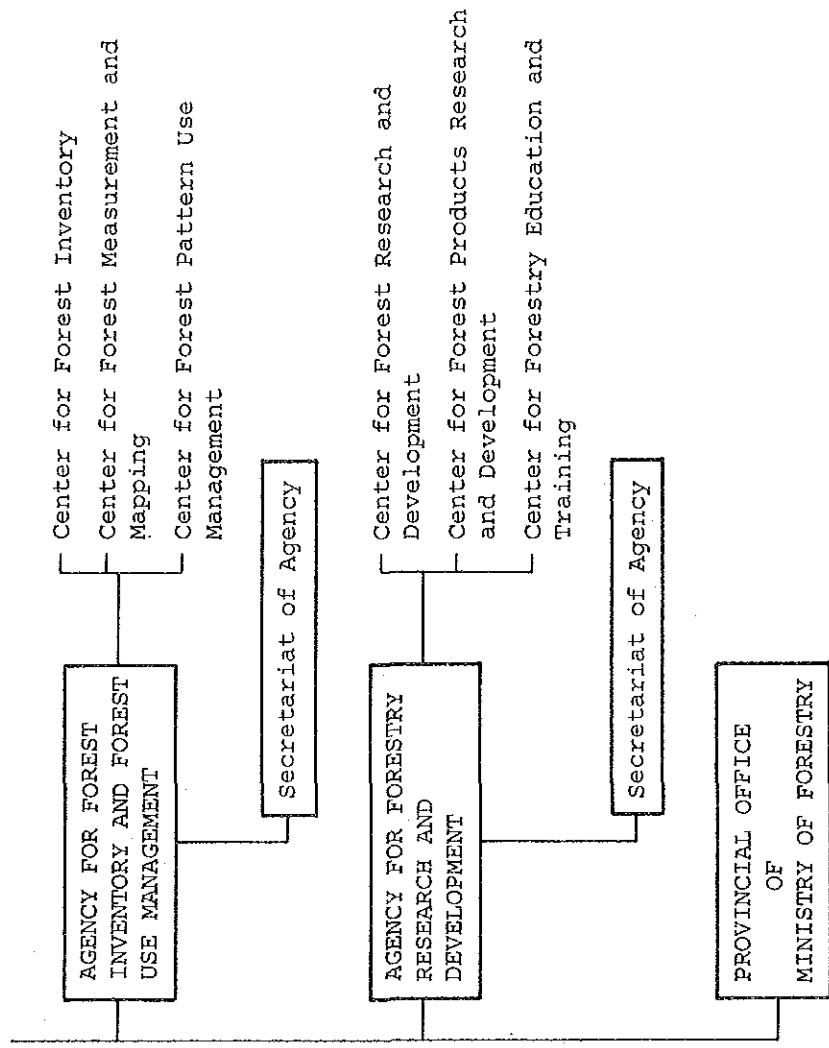

保健省組織図

THE ORGANIZATION OF THE MINISTRY OF HEALTH REPUBLIC OF INDONESIA

(1984年4月現在)

インドネシア

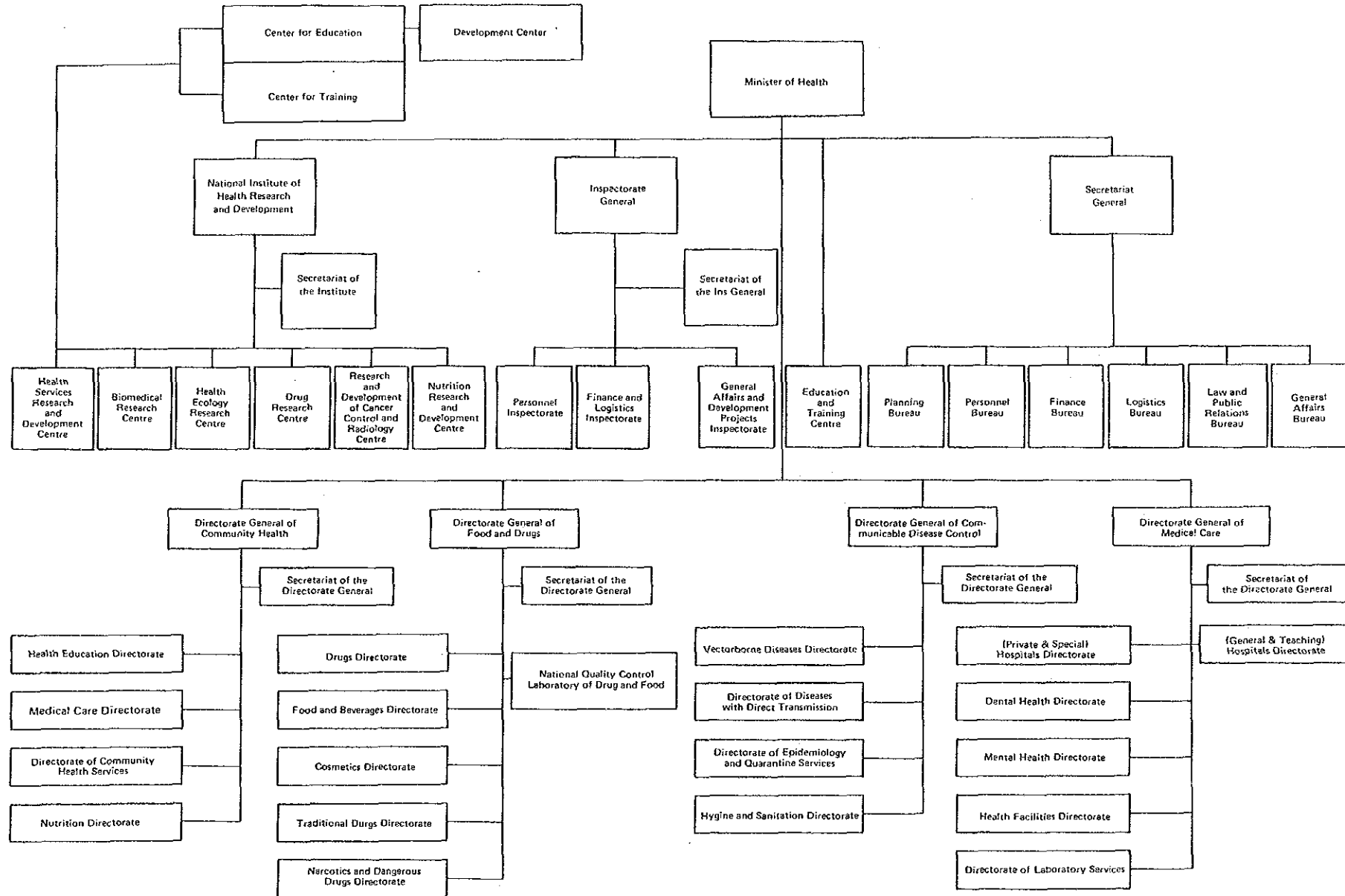

保健省

国家家族計画調整委員会組織図 (1985年1月現在)

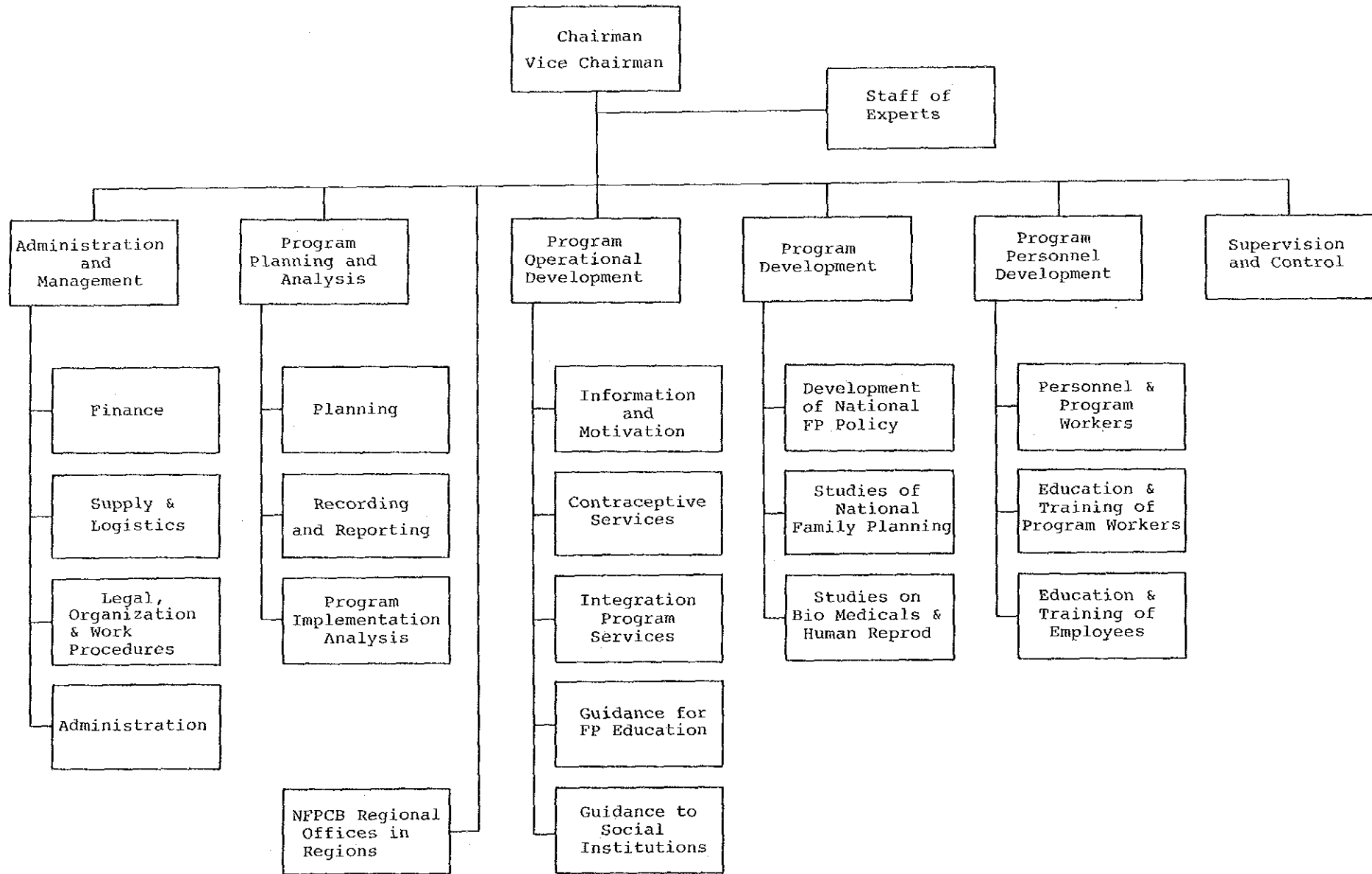

インドネシア

国家家族計画調整委員会

工業省組織図 (1985年1月現在)

ORGANIZATION - CHART

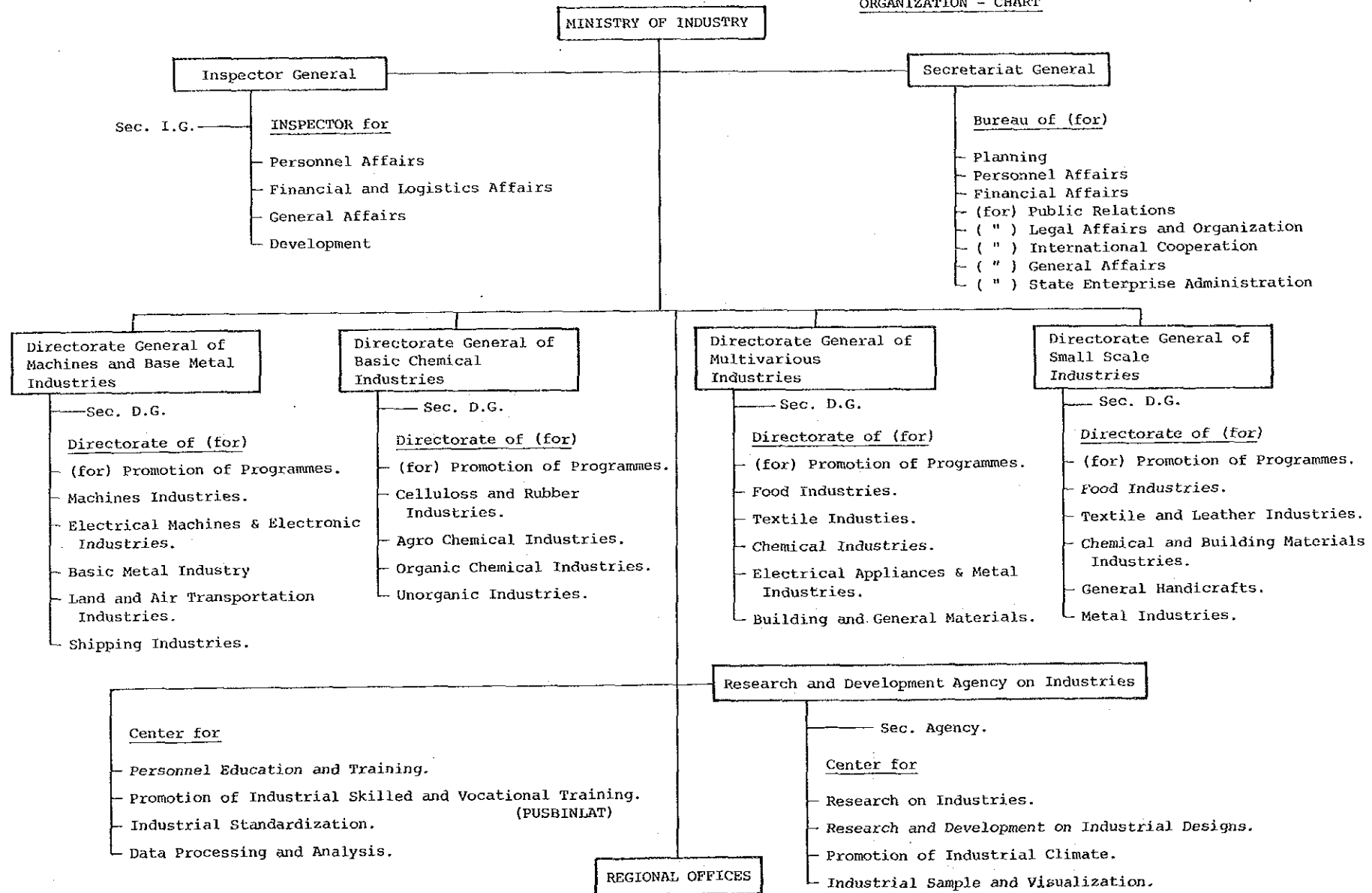

インドネシア

工業省

ORGANIZATION OF THE MINISTRY OF INFORMATION  
REPUBLIC OF INDONESIA

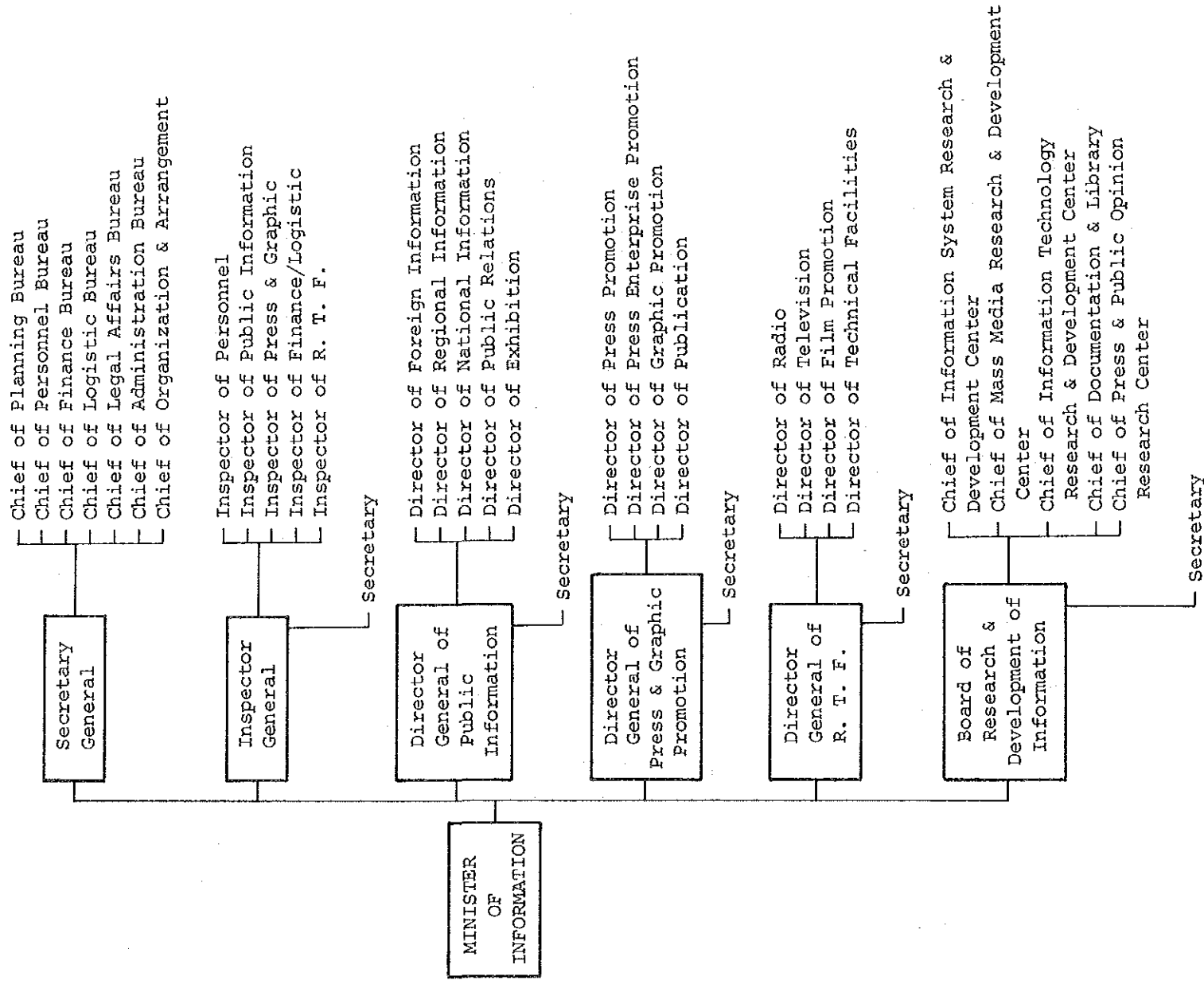

Chief of Educational Center

Staff: Press & Public Opinion  
Information & Communication  
Politics & Security  
Social Civilization/Women & Youth  
Planning of Development & Economy  
General Affairs

情報省組織図

省 報 請

インドネシア