

F-2. Appendix of Groundwater Monitoring Report

APPENDIX

I . <u>QUESTIONNAIRE SHEETS</u>	A-1
II . <u>SUMMARY SHEET OF INVENTORY SURVEY</u>	A-137
III . <u>RECORD OF THE GROUNDWATER MONITORING</u>	A-139
IV . <u>CONTOUR MAPS OF GROUNDWATER HEAD</u>	A-169
V . <u>CONTOUR MAPS OF ELECTRIC CONDUCTIVITY</u>	A-176
VI . <u>CONTOUR MAPS OF PH</u>	A-183
VII . <u>CONTOUR MAPS OF DISSOLVED OXYGEN</u>	A-190

I . Questionnaire Sheets

0-1	0-1	0-1	0-1
0-2	0-2	0-2	0-2
0-3	0-3	0-3	0-3
0-4	0-4	0-4	0-4
0-5	0-5	0-5	0-5
0-6	0-6	0-6	0-6
0-7	0-7	0-7	0-7
0-8	0-8	0-8	0-8
0-9	0-9	0-9	0-9

3-8	3-8	3-8	3-8
3-9	3-9	3-9	3-9
3-10	3-10	3-10	3-10

3-11	3-11	3-11	3-11
3-12	3-12	3-12	3-12
3-13	3-13	3-13	3-13

3-14	3-14	3-14	3-14
3-15	3-15	3-15	3-15
3-16	3-16	3-16	3-16

3-17	3-17	3-17	3-17
3-18	3-18	3-18	3-18
3-19	3-19	3-19	3-19

1-10	1-10	1-10	1-10
1-11	1-11	1-11	1-11
1-12	1-12	1-12	1-12

1-13	1-13	1-13	1-13
1-14	1-14	1-14	1-14
1-15	1-15	1-15	1-15

1-16	1-16	1-16	1-16
1-17	1-17	1-17	1-17
1-18	1-18	1-18	1-18

1-19	1-19	1-19	1-19
1-20	1-20	1-20	1-20
1-21	1-21	1-21	1-21

1-22	1-22	1-22	1-22
1-23	1-23	1-23	1-23
1-24	1-24	1-24	1-24

A-2
F-50

0-1	0-8	0-0	0-0	0-0	0-0
0-2	0-0	0-0	0-0	0-0	0-0
0-4	0-0	0-0	0-0	0-0	0-0
0-8	0-0	0-0	0-0	0-0	0-0
0-1	0-0	0-0	0-0	0-0	0-0
0-0	0-0	0-0	0-0	0-0	0-0

3-1	3-1	3-1	3-1	3-1	3-1
3-1	3-1	3-1	3-1	3-1	3-1
3-1	3-1	3-1	3-1	3-1	3-1

3-1	3-1	3-1	3-1	3-1	3-1
3-1	3-1	3-1	3-1	3-1	3-1
3-1	3-1	3-1	3-1	3-1	3-1

3-1	3-1	3-1	3-1	3-1	3-1
3-1	3-1	3-1	3-1	3-1	3-1
3-1	3-1	3-1	3-1	3-1	3-1

3-1	3-1	3-1	3-1	3-1	3-1
3-1	3-1	3-1	3-1	3-1	3-1
3-1	3-1	3-1	3-1	3-1	3-1

0-1	0-8	0-0	0-0	0-0	0-0
0-2	0-0	0-0	0-0	0-0	0-0
0-4	0-0	0-0	0-0	0-0	0-0
0-8	0-0	0-0	0-0	0-0	0-0
0-1	0-0	0-0	0-0	0-0	0-0
0-0	0-0	0-0	0-0	0-0	0-0

3-1	3-1	3-1	3-1	3-1	3-1
3-1	3-1	3-1	3-1	3-1	3-1
3-1	3-1	3-1	3-1	3-1	3-1

3-1	3-1	3-1	3-1	3-1	3-1
3-1	3-1	3-1	3-1	3-1	3-1
3-1	3-1	3-1	3-1	3-1	3-1

3-1	3-1	3-1	3-1	3-1	3-1
3-1	3-1	3-1	3-1	3-1	3-1
3-1	3-1	3-1	3-1	3-1	3-1

3-1	3-1	3-1	3-1	3-1	3-1
3-1	3-1	3-1	3-1	3-1	3-1
3-1	3-1	3-1	3-1	3-1	3-1

A-4
F-52

התאחדות המורים והמורות לתלמידי התיכון

שם המועמד	מס' התעודת הזהות
רועה	10111

שם המועמד	מס' התעודת הזהות	מס' התעודת הזהות
רועה	10111	10111

תאריך: 10.10.11
 שם המועמד: רועה
 מס' התעודת הזהות: 10111

שם המועמד	מס' התעודת הזהות	מס' התעודת הזהות	מס' התעודת הזהות	מס' התעודת הזהות	מס' התעודת הזהות	מס' התעודת הזהות	מס' התעודת הזהות
רועה	10111	10111	10111	10111	10111	10111	10111

שם המועמד: רועה
 מס' התעודת הזהות: 10111

שם המועמד	מס' התעודת הזהות
רועה	10111

שם המועמד: רועה

שם המועמד	מס' התעודת הזהות	מס' התעודת הזהות	מס' התעודת הזהות
רועה	10111	10111	10111

שם המועמד	מס' התעודת הזהות	מס' התעודת הזהות	מס' התעודת הזהות
רועה	10111	10111	10111

שם המועמד	מס' התעודת הזהות	מס' התעודת הזהות	מס' התעודת הזהות	מס' התעודת הזהות
רועה	10111	10111	10111	10111

שם המועמד	מס' התעודת הזהות	מס' התעודת הזהות	מס' התעודת הזהות	מס' התעודת הזהות
רועה	10111	10111	10111	10111

שם המועמד	מס' התעודת הזהות	מס' התעודת הזהות
רועה	10111	10111

اسم المستفيد من الحساب: رقم الحساب: تاريخ الميلاد:

رقم الحساب	10
تاريخ الميلاد	10/10/1980

الاسم	محمد
الاسم	محمد
الاسم	محمد
الاسم	محمد

الاسم:
 العنوان:
 رقم الهاتف:
 رقم البريد الإلكتروني:

الاسم	محمد
العنوان	10/10/1980
رقم الهاتف	0000000000
رقم البريد الإلكتروني	0000000000

اسم المستفيد:
 رقم الحساب:
 تاريخ الميلاد:

اسم المستفيد:
 رقم الحساب:
 تاريخ الميلاد:

اسم المستفيد	محمد
رقم الحساب	10

رقم الحساب:

A-8
F-56

معلومات شخصية

اسم المستفيد من الحساب:

رقم الحساب:

تاريخ الميلاد:

العنوان:

رقم الهاتف:

رقم البريد الإلكتروني:

اسم المستفيد من الحساب:

رقم الحساب:

تاريخ الميلاد:

العنوان:

رقم الهاتف:

رقم البريد الإلكتروني:

اسم المستفيد من الحساب:

رقم الحساب:

تاريخ الميلاد:

العنوان:

رقم الهاتف:

رقم البريد الإلكتروني:

0-1-0	0-8	0-0	0-0	0-0
0-0-0	0-0	0-0	0-0	0-0
0-0-0	0-0	0-0	0-0	0-0
0-0-0	0-0	0-0	0-0	0-0
0-0-0	0-0	0-0	0-0	0-0
0-0-0	0-0	0-0	0-0	0-0

3-2	3-1	3-1	3-1	3-1
3-2	3-1	3-1	3-1	3-1
3-2	3-1	3-1	3-1	3-1

3-2	3-1	3-1	3-1	3-1
3-2	3-1	3-1	3-1	3-1
3-2	3-1	3-1	3-1	3-1

3-2	3-1	3-1	3-1	3-1
3-2	3-1	3-1	3-1	3-1
3-2	3-1	3-1	3-1	3-1

3-2	3-1	3-1	3-1	3-1
3-2	3-1	3-1	3-1	3-1
3-2	3-1	3-1	3-1	3-1

0-1-0	0-8	0-0	0-0	0-0
0-0-0	0-0	0-0	0-0	0-0
0-0-0	0-0	0-0	0-0	0-0
0-0-0	0-0	0-0	0-0	0-0
0-0-0	0-0	0-0	0-0	0-0
0-0-0	0-0	0-0	0-0	0-0

3-2	3-1	3-1	3-1	3-1
3-2	3-1	3-1	3-1	3-1
3-2	3-1	3-1	3-1	3-1

3-2	3-1	3-1	3-1	3-1
3-2	3-1	3-1	3-1	3-1
3-2	3-1	3-1	3-1	3-1

3-2	3-1	3-1	3-1	3-1
3-2	3-1	3-1	3-1	3-1
3-2	3-1	3-1	3-1	3-1

3-2	3-1	3-1	3-1	3-1
3-2	3-1	3-1	3-1	3-1
3-2	3-1	3-1	3-1	3-1

1-10	1-10	1-10
1-10	1-10	1-10
1-10	1-10	1-10

1-10	1-10	1-10	1-10	1-10	1-10
1-10	1-10	1-10	1-10	1-10	1-10
1-10	1-10	1-10	1-10	1-10	1-10

1-10	1-10	1-10	1-10	1-10	1-10
1-10	1-10	1-10	1-10	1-10	1-10
1-10	1-10	1-10	1-10	1-10	1-10

1-10	1-10	1-10	1-10
1-10	1-10	1-10	1-10
1-10	1-10	1-10	1-10

1-10	1-10	1-10	1-10	1-10	1-10
1-10	1-10	1-10	1-10	1-10	1-10
1-10	1-10	1-10	1-10	1-10	1-10

1-10	1-10	1-10	1-10
1-10	1-10	1-10	1-10
1-10	1-10	1-10	1-10

1-10	1-10	1-10	1-10
1-10	1-10	1-10	1-10
1-10	1-10	1-10	1-10

1-10	1-10	1-10	1-10	1-10	1-10
1-10	1-10	1-10	1-10	1-10	1-10
1-10	1-10	1-10	1-10	1-10	1-10

1-10	1-10	1-10	1-10	1-10	1-10
1-10	1-10	1-10	1-10	1-10	1-10
1-10	1-10	1-10	1-10	1-10	1-10

1-10	1-10	1-10	1-10
1-10	1-10	1-10	1-10
1-10	1-10	1-10	1-10

0-1	0-8	0-8	0-8	0-8
0-3	0-5	0-5	0-5	0-5
0-4	0-6	0-6	0-6	0-6
0-2	0-4	0-4	0-4	0-4
0-1	0-3	0-3	0-3	0-3
0-0	0-2	0-2	0-2	0-2

3-4	2-3	1-2	0-1	< 0
3-1	2-0	1-0	0-0	0
3-0	2-0	1-0	0-0	0

4-4	4-3	4-2	4-1	4-0	< 0
4-2	4-1	4-0	4-0	4-0	0
4-1	4-0	4-0	4-0	4-0	0
4-0	4-0	4-0	4-0	4-0	0

4-4	4-3	4-2	4-1	4-0	< 0
4-2	4-1	4-0	4-0	4-0	0
4-1	4-0	4-0	4-0	4-0	0
4-0	4-0	4-0	4-0	4-0	0

4-4	4-3	4-2	4-1	4-0	< 0
4-2	4-1	4-0	4-0	4-0	0
4-1	4-0	4-0	4-0	4-0	0
4-0	4-0	4-0	4-0	4-0	0

0-1	0-8	0-8	0-8	0-8
0-3	0-5	0-5	0-5	0-5
0-4	0-6	0-6	0-6	0-6
0-2	0-4	0-4	0-4	0-4
0-1	0-3	0-3	0-3	0-3
0-0	0-2	0-2	0-2	0-2

3-4	2-3	1-2	0-1	< 0
3-1	2-0	1-0	0-0	0
3-0	2-0	1-0	0-0	0

4-4	4-3	4-2	4-1	4-0	< 0
4-2	4-1	4-0	4-0	4-0	0
4-1	4-0	4-0	4-0	4-0	0
4-0	4-0	4-0	4-0	4-0	0

4-4	4-3	4-2	4-1	4-0	< 0
4-2	4-1	4-0	4-0	4-0	0
4-1	4-0	4-0	4-0	4-0	0
4-0	4-0	4-0	4-0	4-0	0

4-4	4-3	4-2	4-1	4-0	< 0
4-2	4-1	4-0	4-0	4-0	0
4-1	4-0	4-0	4-0	4-0	0
4-0	4-0	4-0	4-0	4-0	0

Handwritten signature

0.1-

1.1-

7.1-

8.1-

9.1-

10.1-

11.1-

12.1-

13.1-

14.1-

15.1-

16.1-

17.1-

18.1-

19.1-

20.1-

21.1-

22.1-

23.1-

24.1-

25.1-

26.1-

27.1-

28.1-

29.1-

30.1-

0.1- <input type="checkbox"/> <input checked="" type="checkbox"/>	1.1- <input type="checkbox"/> <input checked="" type="checkbox"/>
2.1- <input type="checkbox"/> <input checked="" type="checkbox"/>	3.1- <input type="checkbox"/> <input checked="" type="checkbox"/>
4.1- <input type="checkbox"/> <input checked="" type="checkbox"/>	5.1- <input type="checkbox"/> <input checked="" type="checkbox"/>

6.1- <input type="checkbox"/> <input checked="" type="checkbox"/>	7.1- <input type="checkbox"/> <input checked="" type="checkbox"/>	8.1- <input type="checkbox"/> <input checked="" type="checkbox"/>	9.1- <input type="checkbox"/> <input checked="" type="checkbox"/>	10.1- <input type="checkbox"/> <input checked="" type="checkbox"/>
---	---	---	---	--

11.1- <input type="checkbox"/> <input checked="" type="checkbox"/>	12.1- <input type="checkbox"/> <input checked="" type="checkbox"/>	13.1- <input type="checkbox"/> <input checked="" type="checkbox"/>	14.1- <input type="checkbox"/> <input checked="" type="checkbox"/>	15.1- <input type="checkbox"/> <input checked="" type="checkbox"/>	16.1- <input type="checkbox"/> <input checked="" type="checkbox"/>
--	--	--	--	--	--

17.1- <input type="checkbox"/> <input checked="" type="checkbox"/>	18.1- <input type="checkbox"/> <input checked="" type="checkbox"/>	19.1- <input type="checkbox"/> <input checked="" type="checkbox"/>	20.1- <input type="checkbox"/> <input checked="" type="checkbox"/>
--	--	--	--

21.1- <input type="checkbox"/> <input checked="" type="checkbox"/>	22.1- <input type="checkbox"/> <input checked="" type="checkbox"/>	23.1- <input type="checkbox"/> <input checked="" type="checkbox"/>	24.1- <input type="checkbox"/> <input checked="" type="checkbox"/>	25.1- <input type="checkbox"/> <input checked="" type="checkbox"/>	26.1- <input type="checkbox"/> <input checked="" type="checkbox"/>
--	--	--	--	--	--

F-68
A-20

0-0	البيانات الشخصية	<input type="checkbox"/>	<input type="checkbox"/>	<input type="checkbox"/>	البيانات الشخصية
0-1	البيانات الشخصية	<input type="checkbox"/>	<input type="checkbox"/>	<input type="checkbox"/>	البيانات الشخصية
0-2	البيانات الشخصية	<input type="checkbox"/>	<input type="checkbox"/>	<input type="checkbox"/>	البيانات الشخصية
0-3	البيانات الشخصية	<input type="checkbox"/>	<input type="checkbox"/>	<input type="checkbox"/>	البيانات الشخصية
0-4	البيانات الشخصية	<input type="checkbox"/>	<input type="checkbox"/>	<input type="checkbox"/>	البيانات الشخصية
0-5	البيانات الشخصية	<input type="checkbox"/>	<input type="checkbox"/>	<input type="checkbox"/>	البيانات الشخصية

3-1	البيانات الشخصية	<input type="checkbox"/>	<input type="checkbox"/>	<input type="checkbox"/>	<input type="checkbox"/>	<input type="checkbox"/>	<input type="checkbox"/>
3-2	البيانات الشخصية	<input type="checkbox"/>	<input type="checkbox"/>	<input type="checkbox"/>	<input type="checkbox"/>	<input type="checkbox"/>	<input type="checkbox"/>
3-3	البيانات الشخصية	<input type="checkbox"/>	<input type="checkbox"/>	<input type="checkbox"/>	<input type="checkbox"/>	<input type="checkbox"/>	<input type="checkbox"/>

3-1	البيانات الشخصية	<input type="checkbox"/>	<input type="checkbox"/>	<input type="checkbox"/>	<input type="checkbox"/>	<input type="checkbox"/>	<input type="checkbox"/>
3-2	البيانات الشخصية	<input type="checkbox"/>	<input type="checkbox"/>	<input type="checkbox"/>	<input type="checkbox"/>	<input type="checkbox"/>	<input type="checkbox"/>
3-3	البيانات الشخصية	<input type="checkbox"/>	<input type="checkbox"/>	<input type="checkbox"/>	<input type="checkbox"/>	<input type="checkbox"/>	<input type="checkbox"/>

3-1	البيانات الشخصية	<input type="checkbox"/>	<input type="checkbox"/>	<input type="checkbox"/>	<input type="checkbox"/>	<input type="checkbox"/>	<input type="checkbox"/>
3-2	البيانات الشخصية	<input type="checkbox"/>	<input type="checkbox"/>	<input type="checkbox"/>	<input type="checkbox"/>	<input type="checkbox"/>	<input type="checkbox"/>
3-3	البيانات الشخصية	<input type="checkbox"/>	<input type="checkbox"/>	<input type="checkbox"/>	<input type="checkbox"/>	<input type="checkbox"/>	<input type="checkbox"/>

3-1	البيانات الشخصية	<input type="checkbox"/>	<input type="checkbox"/>	<input type="checkbox"/>	<input type="checkbox"/>	<input type="checkbox"/>	<input type="checkbox"/>
3-2	البيانات الشخصية	<input type="checkbox"/>	<input type="checkbox"/>	<input type="checkbox"/>	<input type="checkbox"/>	<input type="checkbox"/>	<input type="checkbox"/>
3-3	البيانات الشخصية	<input type="checkbox"/>	<input type="checkbox"/>	<input type="checkbox"/>	<input type="checkbox"/>	<input type="checkbox"/>	<input type="checkbox"/>

F-69
A-21

البيانات الشخصية

0-0	البيانات الشخصية	<input type="checkbox"/>	<input type="checkbox"/>	<input type="checkbox"/>	<input type="checkbox"/>
0-1	البيانات الشخصية	<input type="checkbox"/>	<input type="checkbox"/>	<input type="checkbox"/>	<input type="checkbox"/>

0-0	البيانات الشخصية	<input type="checkbox"/>	<input type="checkbox"/>	<input type="checkbox"/>	<input type="checkbox"/>
0-1	البيانات الشخصية	<input type="checkbox"/>	<input type="checkbox"/>	<input type="checkbox"/>	<input type="checkbox"/>
0-2	البيانات الشخصية	<input type="checkbox"/>	<input type="checkbox"/>	<input type="checkbox"/>	<input type="checkbox"/>

البيانات الشخصية
البيانات الشخصية
البيانات الشخصية
البيانات الشخصية

0-0	البيانات الشخصية	<input type="checkbox"/>	<input type="checkbox"/>	<input type="checkbox"/>	<input type="checkbox"/>	<input type="checkbox"/>	<input type="checkbox"/>
0-1	البيانات الشخصية	<input type="checkbox"/>	<input type="checkbox"/>	<input type="checkbox"/>	<input type="checkbox"/>	<input type="checkbox"/>	<input type="checkbox"/>
0-2	البيانات الشخصية	<input type="checkbox"/>	<input type="checkbox"/>	<input type="checkbox"/>	<input type="checkbox"/>	<input type="checkbox"/>	<input type="checkbox"/>

البيانات الشخصية

البيانات الشخصية

0-0	البيانات الشخصية	<input type="checkbox"/>	<input type="checkbox"/>	<input type="checkbox"/>	<input type="checkbox"/>
0-1	البيانات الشخصية	<input type="checkbox"/>	<input type="checkbox"/>	<input type="checkbox"/>	<input type="checkbox"/>

البيانات الشخصية

0-1	0-8	0-0	0-1
0-2	0-0	0-0	0-0
0-3	0-0	0-0	0-0
0-4	0-0	0-0	0-0
0-5	0-0	0-0	0-0
0-6	0-0	0-0	0-0
0-7	0-0	0-0	0-0
0-8	0-0	0-0	0-0

3-2	3-1	3-0	3-0
3-1	3-0	3-0	3-0
3-0	3-0	3-0	3-0

4-4	4-3	4-2	4-1	4-0	4-0
4-3	4-2	4-1	4-0	4-0	4-0
4-2	4-1	4-0	4-0	4-0	4-0
4-1	4-0	4-0	4-0	4-0	4-0
4-0	4-0	4-0	4-0	4-0	4-0

8-4	8-3	8-2	8-1	8-0	8-0
8-3	8-2	8-1	8-0	8-0	8-0
8-2	8-1	8-0	8-0	8-0	8-0
8-1	8-0	8-0	8-0	8-0	8-0
8-0	8-0	8-0	8-0	8-0	8-0

17	17	17	17
17	17	17	17
17	17	17	17

1-1	1-1	1-1	1-1
1-1	1-1	1-1	1-1
1-1	1-1	1-1	1-1

1-1	1-1	1-1	1-1	1-1
1-1	1-1	1-1	1-1	1-1
1-1	1-1	1-1	1-1	1-1

7-1	7-1	7-1	7-1	7-1	7-1
7-1	7-1	7-1	7-1	7-1	7-1
7-1	7-1	7-1	7-1	7-1	7-1

8-1	8-1	8-1	8-1	8-1
8-1	8-1	8-1	8-1	8-1
8-1	8-1	8-1	8-1	8-1

1-1	1-1	1-1	1-1	1-1	1-1
1-1	1-1	1-1	1-1	1-1	1-1
1-1	1-1	1-1	1-1	1-1	1-1
1-1	1-1	1-1	1-1	1-1	1-1

F-70
A-22

شهادة الميلاد

١٠ - كيف يمكنني طلب شهادة الميلاد؟ نعم لا

١٩ - هل تريد من إدارة المشروع إنشاء أمر جواز سفر؟ نعم لا

١٧ - هل تريد من إدارة المشروع إنشاء أمر جواز سفر؟ نعم لا

١٧ - هل تريد من إدارة المشروع إنشاء أمر جواز سفر؟ نعم لا

١١ - هل تريد من إدارة المشروع إنشاء أمر جواز سفر؟ نعم لا

١١ - هل تريد من إدارة المشروع إنشاء أمر جواز سفر؟ نعم لا

١٢ - هل تريد من إدارة المشروع إنشاء أمر جواز سفر؟ نعم لا

١٢ - هل تريد من إدارة المشروع إنشاء أمر جواز سفر؟ نعم لا

١١ - هل تريد من إدارة المشروع إنشاء أمر جواز سفر؟ نعم لا

المسألة ١١ - هل تريد من إدارة المشروع إنشاء أمر جواز سفر؟

الوقت المستغرق في إجراء العملية	٥ / ٥
تاريخ فتح العملية	٢٠١٧ / ٤ / ١٠

التوقيع	أحمد	المستفيد من الخدمة
المستفيد من الخدمة	أحمد	المستفيد من الخدمة
المستفيد من الخدمة	أحمد	المستفيد من الخدمة
المستفيد من الخدمة	أحمد	المستفيد من الخدمة

رقم الترخيص:

معلومات الاتصال:

مدير / قسم:

العنوان:

البريد الإلكتروني:

ملاحظات	التعليق / الملاحظات	الرقم	التاريخ	الوقت	الرقم	التاريخ	الوقت
٢٤-١٥							

اسم المستفيد:

رقم الهوية الوطنية - بطاقة الهوية - بطاقة الهوية

اسم المستفيد:

رقم الترخيص	١
رقم الترخيص	١

رقم الترخيص

معلومات الاتصال:

مدير / قسم:

العنوان:

البريد الإلكتروني:

0-1	0-8		
0-3	0-0		
0-4	0-0	<input type="checkbox"/>	<input type="checkbox"/>
0-4	0-0	<input type="checkbox"/>	<input type="checkbox"/>
0-1	0-0	<input type="checkbox"/>	<input type="checkbox"/>
0-0	0-0		

3-4	<input type="checkbox"/>	<input type="checkbox"/>	<input type="checkbox"/>	<input type="checkbox"/>	<input type="checkbox"/>
3-1	<input type="checkbox"/>	<input type="checkbox"/>	<input type="checkbox"/>	<input type="checkbox"/>	<input type="checkbox"/>
3-1					

7-4					
7-4					
7-4					
7-4					

7-4					
7-4					
7-4					
7-4					

7-4			
7-4			
7-4			

0-1	0-1		
0-1	0-1		
0-1	0-1		

0-1	0-1		
0-1	0-1		
0-1	0-1		

7-4					
7-4					
7-4					

7-4			
7-4			
7-4			

7-4					
7-4					
7-4					
7-4					

A-27
F-75

0-1		0-8		
0-3		0-0		
0-4	<input type="checkbox"/>	<input type="checkbox"/>	<input type="checkbox"/>	<input type="checkbox"/>
0-8	<input type="checkbox"/>	<input type="checkbox"/>	<input type="checkbox"/>	<input type="checkbox"/>
0-1	<input type="checkbox"/>	<input type="checkbox"/>	<input type="checkbox"/>	<input type="checkbox"/>
0-				

3-8	<input type="checkbox"/>	1-4 <input type="checkbox"/>	4-0 <input type="checkbox"/>	1-0 <input type="checkbox"/>	< 0.1 <input type="checkbox"/>
3-1	<input type="checkbox"/>	<input type="checkbox"/>		<input type="checkbox"/>	
3-					

1-4			<input type="checkbox"/>		
1-4	<input type="checkbox"/>	1-1 <input type="checkbox"/>	1-0 <input type="checkbox"/>	4-0 <input type="checkbox"/>	> <input type="checkbox"/>
1-1	<input type="checkbox"/>	<input type="checkbox"/>	<input type="checkbox"/>	<input type="checkbox"/>	<input type="checkbox"/>
1-					

1-4	<input type="checkbox"/>	<input type="checkbox"/>	<input type="checkbox"/>	<input type="checkbox"/>	<input type="checkbox"/>
1-4					
1-1					
1-					

1-4	1-4
<input type="checkbox"/>	<input type="checkbox"/>
1-4	

0-1		0-8		
0-3		0-0		
0-4	<input type="checkbox"/>	<input type="checkbox"/>	<input type="checkbox"/>	<input type="checkbox"/>
0-8	<input type="checkbox"/>	<input type="checkbox"/>	<input type="checkbox"/>	<input type="checkbox"/>
0-1	<input type="checkbox"/>	<input type="checkbox"/>	<input type="checkbox"/>	<input type="checkbox"/>
0-				

3-8	<input type="checkbox"/>	1-4 <input type="checkbox"/>	4-0 <input type="checkbox"/>	1-0 <input type="checkbox"/>	< 0.1 <input type="checkbox"/>
3-1	<input type="checkbox"/>	<input type="checkbox"/>		<input type="checkbox"/>	
3-					

1-4			<input type="checkbox"/>		
1-4	<input type="checkbox"/>	1-1 <input type="checkbox"/>	1-0 <input type="checkbox"/>	4-0 <input type="checkbox"/>	> <input type="checkbox"/>
1-1	<input type="checkbox"/>	<input type="checkbox"/>	<input type="checkbox"/>	<input type="checkbox"/>	<input type="checkbox"/>
1-					

1-4	<input type="checkbox"/>	<input type="checkbox"/>	<input type="checkbox"/>	<input type="checkbox"/>	<input type="checkbox"/>
1-4					
1-1					
1-					

1-4	1-4
<input type="checkbox"/>	<input type="checkbox"/>
1-4	

0-1	0-8		
0-3	0-5		
0-4	0-6	<input type="checkbox"/>	<input type="checkbox"/>
0-8	0-10	<input type="checkbox"/>	<input type="checkbox"/>
0-10	0-12	<input type="checkbox"/>	<input type="checkbox"/>
0-15	0-18	<input type="checkbox"/>	<input type="checkbox"/>

0-1	0-2	0-3	0-4
0-5	0-6	0-7	0-8
0-9	0-10	0-11	0-12

0-1	0-2	0-3	0-4	0-5	0-6	0-7	0-8	0-9	0-10
0-11	0-12	0-13	0-14	0-15	0-16	0-17	0-18	0-19	0-20

0-1	0-2	0-3	0-4	0-5	0-6	0-7	0-8	0-9	0-10
0-11	0-12	0-13	0-14	0-15	0-16	0-17	0-18	0-19	0-20

0-1	0-2	0-3	0-4	0-5	0-6	0-7	0-8	0-9	0-10
0-11	0-12	0-13	0-14	0-15	0-16	0-17	0-18	0-19	0-20

0-1	0-2	0-3	0-4
0-5	0-6	0-7	0-8
0-9	0-10	0-11	0-12

0-1	0-2	0-3	0-4	0-5	0-6	0-7	0-8	0-9	0-10
0-11	0-12	0-13	0-14	0-15	0-16	0-17	0-18	0-19	0-20

0-1	0-2	0-3	0-4	0-5	0-6	0-7	0-8	0-9	0-10
0-11	0-12	0-13	0-14	0-15	0-16	0-17	0-18	0-19	0-20

0-1	0-2	0-3	0-4	0-5	0-6	0-7	0-8	0-9	0-10
0-11	0-12	0-13	0-14	0-15	0-16	0-17	0-18	0-19	0-20

0-1	0-2	0-3	0-4	0-5	0-6	0-7	0-8	0-9	0-10
0-11	0-12	0-13	0-14	0-15	0-16	0-17	0-18	0-19	0-20

0-1	0-8		
0-3	0-0		
0-4		<input type="checkbox"/>	<input type="checkbox"/>
0-8		<input type="checkbox"/>	<input type="checkbox"/>
0-1		<input type="checkbox"/>	<input type="checkbox"/>
0-0		<input type="checkbox"/>	<input type="checkbox"/>

3-8	<input type="checkbox"/>	<input type="checkbox"/>	<input type="checkbox"/>	<input type="checkbox"/>	<input type="checkbox"/>
3-1	<input type="checkbox"/>	<input type="checkbox"/>	<input type="checkbox"/>	<input type="checkbox"/>	<input type="checkbox"/>
3-1					

3-1					
3-1	<input type="checkbox"/>	<input type="checkbox"/>	<input type="checkbox"/>	<input type="checkbox"/>	<input type="checkbox"/>
3-1	<input type="checkbox"/>	<input type="checkbox"/>	<input type="checkbox"/>	<input type="checkbox"/>	<input type="checkbox"/>
3-1					

3-1	<input type="checkbox"/>	<input type="checkbox"/>	<input type="checkbox"/>	<input type="checkbox"/>	<input type="checkbox"/>
3-1	:				
3-1					
3-1					

3-1	3-1
3-1	3-1
3-1	3-1

0-1	0-8		
0-3	0-0		
0-4		<input type="checkbox"/>	<input type="checkbox"/>
0-8		<input type="checkbox"/>	<input type="checkbox"/>
0-1		<input type="checkbox"/>	<input type="checkbox"/>
0-0		<input type="checkbox"/>	<input type="checkbox"/>

3-8	<input type="checkbox"/>	<input type="checkbox"/>	<input type="checkbox"/>	<input type="checkbox"/>	<input type="checkbox"/>
3-1	<input type="checkbox"/>	<input type="checkbox"/>	<input type="checkbox"/>	<input type="checkbox"/>	<input type="checkbox"/>
3-1					

3-1					
3-1	<input type="checkbox"/>	<input type="checkbox"/>	<input type="checkbox"/>	<input type="checkbox"/>	<input type="checkbox"/>
3-1	<input type="checkbox"/>	<input type="checkbox"/>	<input type="checkbox"/>	<input type="checkbox"/>	<input type="checkbox"/>
3-1					

3-1	<input type="checkbox"/>	<input type="checkbox"/>	<input type="checkbox"/>	<input type="checkbox"/>	<input type="checkbox"/>
3-1	:				
3-1					
3-1					

3-1	3-1
3-1	3-1
3-1	3-1

معلومات عامة عن المؤسسة

رقم الترخيص	315
تاريخ الترخيص	11/1/2018

المدير العام	محمد بن عبد الله
المدير المالي	محمد بن عبد الله
المدير القانوني	محمد بن عبد الله
المدير الإداري	محمد بن عبد الله

معلومات إضافية:
 رقم الهاتف: 053 456 789
 رقم الفاكس: 053 456 789
 الموقع الإلكتروني: www.example.com

الاسم	الوظيفة	التاريخ	ملاحظات
محمد بن عبد الله	مدير عام	11/1/2018	

معلومات إضافية:
 رقم الترخيص: 315
 تاريخ الترخيص: 11/1/2018

معلومات إضافية:
 رقم الترخيص: 315
 تاريخ الترخيص: 11/1/2018

رقم الترخيص	315
تاريخ الترخيص	11/1/2018

معلومات إضافية

رقم الترخيص	315
تاريخ الترخيص	11/1/2018
رقم الترخيص	315
تاريخ الترخيص	11/1/2018
رقم الترخيص	315
تاريخ الترخيص	11/1/2018

رقم الترخيص	315
تاريخ الترخيص	11/1/2018
رقم الترخيص	315
تاريخ الترخيص	11/1/2018

رقم الترخيص	315
تاريخ الترخيص	11/1/2018
رقم الترخيص	315
تاريخ الترخيص	11/1/2018

رقم الترخيص	315
تاريخ الترخيص	11/1/2018
رقم الترخيص	315
تاريخ الترخيص	11/1/2018

رقم الترخيص	315
تاريخ الترخيص	11/1/2018
رقم الترخيص	315
تاريخ الترخيص	11/1/2018

0-1	0-8	0-0	0-1
0-2	0-0	0-0	0-0
0-3	0-0	0-0	0-0
0-4	0-0	0-0	0-0
0-5	0-0	0-0	0-0
0-6	0-0	0-0	0-0
0-7	0-0	0-0	0-0
0-8	0-0	0-0	0-0
0-9	0-0	0-0	0-0

3-1	3-2	3-3	3-4	3-5	3-6	3-7	3-8	3-9
3-1	3-2	3-3	3-4	3-5	3-6	3-7	3-8	3-9
3-1	3-2	3-3	3-4	3-5	3-6	3-7	3-8	3-9

3-1	3-2	3-3	3-4	3-5	3-6	3-7	3-8	3-9
3-1	3-2	3-3	3-4	3-5	3-6	3-7	3-8	3-9
3-1	3-2	3-3	3-4	3-5	3-6	3-7	3-8	3-9

3-1	3-2	3-3	3-4	3-5	3-6	3-7	3-8	3-9
3-1	3-2	3-3	3-4	3-5	3-6	3-7	3-8	3-9
3-1	3-2	3-3	3-4	3-5	3-6	3-7	3-8	3-9

3-1	3-2	3-3	3-4	3-5	3-6	3-7	3-8	3-9
3-1	3-2	3-3	3-4	3-5	3-6	3-7	3-8	3-9
3-1	3-2	3-3	3-4	3-5	3-6	3-7	3-8	3-9

1-1	1-2	1-3	1-4
1-1	1-2	1-3	1-4
1-1	1-2	1-3	1-4

1-1	1-2	1-3	1-4	1-5	1-6
1-1	1-2	1-3	1-4	1-5	1-6
1-1	1-2	1-3	1-4	1-5	1-6

1-1	1-2	1-3	1-4	1-5	1-6	1-7	1-8	1-9
1-1	1-2	1-3	1-4	1-5	1-6	1-7	1-8	1-9
1-1	1-2	1-3	1-4	1-5	1-6	1-7	1-8	1-9

1-1	1-2	1-3	1-4	1-5	1-6
1-1	1-2	1-3	1-4	1-5	1-6
1-1	1-2	1-3	1-4	1-5	1-6

1-1	1-2	1-3	1-4	1-5	1-6	1-7	1-8	1-9
1-1	1-2	1-3	1-4	1-5	1-6	1-7	1-8	1-9
1-1	1-2	1-3	1-4	1-5	1-6	1-7	1-8	1-9

0-1	0-8		
0-2	0-0		
0-4		<input type="checkbox"/>	<input type="checkbox"/>
0-8		<input type="checkbox"/>	<input type="checkbox"/>
0-1		<input type="checkbox"/>	<input type="checkbox"/>
0-0		<input type="checkbox"/>	<input type="checkbox"/>

3-8	<input type="checkbox"/>	<input type="checkbox"/>	<input type="checkbox"/>	<input type="checkbox"/>	<input type="checkbox"/>
3-1	<input type="checkbox"/>	<input type="checkbox"/>	<input type="checkbox"/>	<input type="checkbox"/>	<input type="checkbox"/>
3-1					

	<input type="checkbox"/>	<input type="checkbox"/>	<input type="checkbox"/>	<input type="checkbox"/>	<input type="checkbox"/>
	<input type="checkbox"/>	<input type="checkbox"/>	<input type="checkbox"/>	<input type="checkbox"/>	<input type="checkbox"/>
	<input type="checkbox"/>	<input type="checkbox"/>	<input type="checkbox"/>	<input type="checkbox"/>	<input type="checkbox"/>
	<input type="checkbox"/>	<input type="checkbox"/>	<input type="checkbox"/>	<input type="checkbox"/>	<input type="checkbox"/>

	<input type="checkbox"/>	<input type="checkbox"/>	<input type="checkbox"/>	<input type="checkbox"/>	<input type="checkbox"/>

0-1	0-8		
0-3	0-0		
0-4		<input type="checkbox"/>	<input type="checkbox"/>
0-2		<input type="checkbox"/>	<input type="checkbox"/>
0-1		<input type="checkbox"/>	<input type="checkbox"/>
0-0		<input type="checkbox"/>	<input type="checkbox"/>

3-8	<input type="checkbox"/>	<input type="checkbox"/>	<input type="checkbox"/>	<input type="checkbox"/>	<input type="checkbox"/>
3-1	<input type="checkbox"/>	<input type="checkbox"/>	<input type="checkbox"/>	<input type="checkbox"/>	<input type="checkbox"/>
3-1					

	<input type="checkbox"/>	<input type="checkbox"/>	<input type="checkbox"/>	<input type="checkbox"/>	<input type="checkbox"/>
	<input type="checkbox"/>	<input type="checkbox"/>	<input type="checkbox"/>	<input type="checkbox"/>	<input type="checkbox"/>
	<input type="checkbox"/>	<input type="checkbox"/>	<input type="checkbox"/>	<input type="checkbox"/>	<input type="checkbox"/>
	<input type="checkbox"/>	<input type="checkbox"/>	<input type="checkbox"/>	<input type="checkbox"/>	<input type="checkbox"/>

	<input type="checkbox"/>	<input type="checkbox"/>	<input type="checkbox"/>	<input type="checkbox"/>	<input type="checkbox"/>

0-1	0-1	0-1	0-1	0-1
0-2	0-2	0-2	0-2	0-2
0-3	0-3	0-3	0-3	0-3
0-4	0-4	0-4	0-4	0-4
0-5	0-5	0-5	0-5	0-5
0-6	0-6	0-6	0-6	0-6

3-1	3-1	3-1	3-1	3-1
3-2	3-2	3-2	3-2	3-2
3-3	3-3	3-3	3-3	3-3

4-1	4-1	4-1	4-1	4-1
4-2	4-2	4-2	4-2	4-2
4-3	4-3	4-3	4-3	4-3
4-4	4-4	4-4	4-4	4-4

5-1	5-1	5-1	5-1	5-1
5-2	5-2	5-2	5-2	5-2
5-3	5-3	5-3	5-3	5-3

6-1	6-1	6-1	6-1
6-2	6-2	6-2	6-2

1-1	1-1	1-1	1-1
1-2	1-2	1-2	1-2
1-3	1-3	1-3	1-3

2-1	2-1	2-1	2-1
2-2	2-2	2-2	2-2
2-3	2-3	2-3	2-3

3-1	3-1	3-1	3-1	3-1
3-2	3-2	3-2	3-2	3-2
3-3	3-3	3-3	3-3	3-3

4-1	4-1	4-1	4-1
4-2	4-2	4-2	4-2
4-3	4-3	4-3	4-3

5-1	5-1	5-1	5-1	5-1
5-2	5-2	5-2	5-2	5-2
5-3	5-3	5-3	5-3	5-3

F-95

A-47

نعم
 لا

١٠ - هل تريد من إدارة المشروع إنشاء أول خريطة؟

١١ - هل تريد من إدارة المشروع إنشاء أول خريطة؟

١٢ - هل تريد من إدارة المشروع إنشاء أول خريطة؟

١٣ - هل تريد من إدارة المشروع إنشاء أول خريطة؟

١٤ - هل تريد من إدارة المشروع إنشاء أول خريطة؟

١٥ - هل تريد من إدارة المشروع إنشاء أول خريطة؟

١٦ - هل تريد من إدارة المشروع إنشاء أول خريطة؟

١٧ - هل تريد من إدارة المشروع إنشاء أول خريطة؟

١٨ - هل تريد من إدارة المشروع إنشاء أول خريطة؟

١٩ - هل تريد من إدارة المشروع إنشاء أول خريطة؟

٢٠ - هل تريد من إدارة المشروع إنشاء أول خريطة؟

٢٠ - كيف يمكن التنبؤ على تلك المعوقات؟
 بناءً على الخبرة
 كرس ١٠٠٠ ساعة
 في وقت سابق
 في وقت سابق

الوقت المستغرق في ملء الاستمارة
 ١٥ دقيقة

تاريخ جمع الاستمارة	٢٠١١ / ٤ / ٢٠
الوقت المستغرق في ملء الاستمارة	١٥ دقيقة

المستفيدون من الاستمارة	المعلم
جامعة الاستمارة	جامعة القاهرة
المستفيد من الاستمارة	المعلم
المستفيد من الاستمارة	المعلم

رقم الاستمارة: ١٥٨١٢٧٧٧٧

ملاحظات:

ملاحظات:

الوقت:

التاريخ:

الاسم	الرقم	الدرجة	الجنس	اللون	اللون	اللون	اللون	اللون	اللون
١٥	١٥	١٥	١٥	١٥	١٥	١٥	١٥	١٥	١٥

اسم المستمارة:

اسم المستمارة:

اسم المستمارة:

اسم المستمارة:

اسم المستمارة:

اسم المستمارة:

رقم الاستمارة	١٥
اسم المستمارة	المعلم

رقم الاستمارة

0-1	□	□	□	□
0-2	□	□	□	□
0-3	□	□	□	□
0-4	□	□	□	□
0-5	□	□	□	□
0-6	□	□	□	□
0-7	□	□	□	□
0-8	□	□	□	□

0-1	□	□	□	□
0-2	□	□	□	□
0-3	□	□	□	□

0-1	□	□	□	□
0-2	□	□	□	□
0-3	□	□	□	□
0-4	□	□	□	□
0-5	□	□	□	□
0-6	□	□	□	□
0-7	□	□	□	□
0-8	□	□	□	□

0-1	□	□	□	□
0-2	□	□	□	□
0-3	□	□	□	□
0-4	□	□	□	□
0-5	□	□	□	□
0-6	□	□	□	□
0-7	□	□	□	□
0-8	□	□	□	□

0-1	□	□	□	□
0-2	□	□	□	□
0-3	□	□	□	□
0-4	□	□	□	□
0-5	□	□	□	□
0-6	□	□	□	□
0-7	□	□	□	□
0-8	□	□	□	□

Handwritten text at the top of the right page.

0-1	□
0-2	□
0-3	□
0-4	□
0-5	□
0-6	□
0-7	□
0-8	□

0-1	□	□
0-2	□	□
0-3	□	□
0-4	□	□
0-5	□	□
0-6	□	□
0-7	□	□
0-8	□	□

Handwritten text below the table.

Handwritten notes and signatures.

0-1	□	□	□	□
0-2	□	□	□	□
0-3	□	□	□	□
0-4	□	□	□	□
0-5	□	□	□	□
0-6	□	□	□	□
0-7	□	□	□	□
0-8	□	□	□	□

Handwritten text and notes.

0-1	□
0-2	□
0-3	□
0-4	□
0-5	□
0-6	□
0-7	□
0-8	□

Handwritten text at the bottom right.

المركز القومي للبحوث (مركز البحوث والدراسات) - القاهرة

الوقت المستغرق في ملء الاستمارة	١٥ دقيقة
تاريخ جمع الاستمارة	٢٠١١ / ٢ / ٢٠

المستقبلون بالبيان والملاحظة	الاسم	
جامعة الاستمارة	جامعة القاهرة	٥
المستقبل المبدئي	د. محمد مصطفى	٥
الملاحظة المستمرة	٥	٥

رقم الاستمارة:

ملاحظات:

ملاحظات / قسم:

البيان:

الملاحظة:

ملاحظات	البيانات / الملاحظات	البيانات	البيانات	البيانات	البيانات	البيانات	البيانات	البيانات
	البيانات	البيانات	البيانات	البيانات	البيانات	البيانات	البيانات	البيانات
	٧٤.١٥	٥٨.٢٥	٤٤.٢٥	٥٨.٢٥	٥٨.٢٥	٥٨.٢٥	٥٨.٢٥	٥٨.٢٥

اسم المستمارة:

ملاحظات المستمارة - ملاحظات المستمارة - ملاحظات المستمارة

ملاحظات المستمارة

ملاحظات المستمارة - ملاحظات المستمارة - ملاحظات المستمارة

ملاحظات المستمارة - ملاحظات المستمارة - ملاحظات المستمارة

ملاحظات المستمارة - ملاحظات المستمارة - ملاحظات المستمارة

رقم الاستمارة	٥
اسم المستمارة	د. محمد مصطفى

رقم الاستمارة

ملاحظات المستمارة - ملاحظات المستمارة - ملاحظات المستمارة

ملاحظات المستمارة - ملاحظات المستمارة - ملاحظات المستمارة

ملاحظات المستمارة

ملاحظات المستمارة - ملاحظات المستمارة - ملاحظات المستمارة

ملاحظات المستمارة - ملاحظات المستمارة - ملاحظات المستمارة

ملاحظات المستمارة - ملاحظات المستمارة - ملاحظات المستمارة

ملاحظات المستمارة - ملاحظات المستمارة - ملاحظات المستمارة

ملاحظات المستمارة

ملاحظات المستمارة - ملاحظات المستمارة - ملاحظات المستمارة

ملاحظات المستمارة - ملاحظات المستمارة - ملاحظات المستمارة

ملاحظات المستمارة - ملاحظات المستمارة - ملاحظات المستمارة

ملاحظات المستمارة - ملاحظات المستمارة - ملاحظات المستمارة

ملاحظات المستمارة - ملاحظات المستمارة - ملاحظات المستمارة

ملاحظات المستمارة - ملاحظات المستمارة - ملاحظات المستمارة

ملاحظات المستمارة - ملاحظات المستمارة - ملاحظات المستمارة

ملاحظات المستمارة - ملاحظات المستمارة - ملاحظات المستمارة

ملاحظات المستمارة - ملاحظات المستمارة - ملاحظات المستمارة

0-1	0-8		
0-2	0-0		
0-4		<input type="checkbox"/>	<input type="checkbox"/>
0-2		<input type="checkbox"/>	<input type="checkbox"/>
0-1		<input type="checkbox"/>	<input type="checkbox"/>
0-0			

3-1	<input type="checkbox"/>	<input type="checkbox"/>	<input type="checkbox"/>	<input type="checkbox"/>	<input type="checkbox"/>
3-1	<input type="checkbox"/>	<input type="checkbox"/>	<input type="checkbox"/>	<input type="checkbox"/>	<input type="checkbox"/>
3-1					

3-1	<input type="checkbox"/>	<input type="checkbox"/>	<input type="checkbox"/>	<input type="checkbox"/>	<input type="checkbox"/>	<input type="checkbox"/>	<input type="checkbox"/>
3-1	<input type="checkbox"/>	<input type="checkbox"/>	<input type="checkbox"/>	<input type="checkbox"/>	<input type="checkbox"/>	<input type="checkbox"/>	<input type="checkbox"/>
3-1							

3-1	<input type="checkbox"/>	<input type="checkbox"/>	<input type="checkbox"/>	<input type="checkbox"/>	<input type="checkbox"/>
3-1					
3-1					

3-1	<input type="checkbox"/>	<input type="checkbox"/>
3-1		

0-1	0-8		
0-2	0-0		
0-4		<input type="checkbox"/>	<input type="checkbox"/>
0-2		<input type="checkbox"/>	<input type="checkbox"/>
0-1		<input type="checkbox"/>	<input type="checkbox"/>
0-0			

3-1	<input type="checkbox"/>	<input type="checkbox"/>	<input type="checkbox"/>	<input type="checkbox"/>	<input type="checkbox"/>
3-1	<input type="checkbox"/>	<input type="checkbox"/>	<input type="checkbox"/>	<input type="checkbox"/>	<input type="checkbox"/>
3-1					

3-1	<input type="checkbox"/>	<input type="checkbox"/>	<input type="checkbox"/>	<input type="checkbox"/>	<input type="checkbox"/>	<input type="checkbox"/>	<input type="checkbox"/>
3-1	<input type="checkbox"/>	<input type="checkbox"/>	<input type="checkbox"/>	<input type="checkbox"/>	<input type="checkbox"/>	<input type="checkbox"/>	<input type="checkbox"/>
3-1							

3-1	<input type="checkbox"/>	<input type="checkbox"/>	<input type="checkbox"/>	<input type="checkbox"/>	<input type="checkbox"/>
3-1					
3-1					

3-1	<input type="checkbox"/>	<input type="checkbox"/>
3-1		

١٠ - كذا
 ١١ - كذا
 ١٢ - كذا
 ١٣ - كذا
 ١٤ - كذا
 ١٥ - كذا
 ١٦ - كذا
 ١٧ - كذا
 ١٨ - كذا
 ١٩ - كذا
 ٢٠ - كذا

٢١ - كذا
 ٢٢ - كذا
 ٢٣ - كذا
 ٢٤ - كذا
 ٢٥ - كذا
 ٢٦ - كذا
 ٢٧ - كذا
 ٢٨ - كذا
 ٢٩ - كذا
 ٣٠ - كذا

٣١ - كذا
 ٣٢ - كذا
 ٣٣ - كذا
 ٣٤ - كذا
 ٣٥ - كذا
 ٣٦ - كذا
 ٣٧ - كذا
 ٣٨ - كذا
 ٣٩ - كذا
 ٤٠ - كذا

٤١ - كذا
 ٤٢ - كذا
 ٤٣ - كذا
 ٤٤ - كذا
 ٤٥ - كذا
 ٤٦ - كذا
 ٤٧ - كذا
 ٤٨ - كذا
 ٤٩ - كذا
 ٥٠ - كذا

١٠ - كذا
 ١١ - كذا
 ١٢ - كذا
 ١٣ - كذا
 ١٤ - كذا
 ١٥ - كذا
 ١٦ - كذا
 ١٧ - كذا
 ١٨ - كذا
 ١٩ - كذا
 ٢٠ - كذا

٢١ - كذا
 ٢٢ - كذا
 ٢٣ - كذا
 ٢٤ - كذا
 ٢٥ - كذا
 ٢٦ - كذا
 ٢٧ - كذا
 ٢٨ - كذا
 ٢٩ - كذا
 ٣٠ - كذا

٣١ - كذا
 ٣٢ - كذا
 ٣٣ - كذا
 ٣٤ - كذا
 ٣٥ - كذا
 ٣٦ - كذا
 ٣٧ - كذا
 ٣٨ - كذا
 ٣٩ - كذا
 ٤٠ - كذا

٤١ - كذا
 ٤٢ - كذا
 ٤٣ - كذا
 ٤٤ - كذا
 ٤٥ - كذا
 ٤٦ - كذا
 ٤٧ - كذا
 ٤٨ - كذا
 ٤٩ - كذا
 ٥٠ - كذا

A-56
F-104

0-1	0-8		
0-2	0-0		
0-3	0-0	<input type="checkbox"/>	<input type="checkbox"/>
0-4	0-0	<input type="checkbox"/>	<input type="checkbox"/>
0-5	0-0	<input type="checkbox"/>	<input type="checkbox"/>
0-6	0-0	<input type="checkbox"/>	<input type="checkbox"/>
0-7	0-0	<input type="checkbox"/>	<input type="checkbox"/>
0-8	0-0	<input type="checkbox"/>	<input type="checkbox"/>

0-1	0-2	0-3	0-4	0-5	0-6	0-7	0-8
<input type="checkbox"/>	<input type="checkbox"/>	<input type="checkbox"/>	<input type="checkbox"/>	<input type="checkbox"/>	<input type="checkbox"/>	<input type="checkbox"/>	<input type="checkbox"/>

0-1	0-2	0-3	0-4	0-5	0-6	0-7	0-8
<input type="checkbox"/>	<input type="checkbox"/>	<input type="checkbox"/>	<input type="checkbox"/>	<input type="checkbox"/>	<input type="checkbox"/>	<input type="checkbox"/>	<input type="checkbox"/>

0-1	0-2	0-3	0-4	0-5	0-6	0-7	0-8
<input type="checkbox"/>	<input type="checkbox"/>	<input type="checkbox"/>	<input type="checkbox"/>	<input type="checkbox"/>	<input type="checkbox"/>	<input type="checkbox"/>	<input type="checkbox"/>

0-1	0-2	0-3	0-4	0-5	0-6	0-7	0-8
<input type="checkbox"/>	<input type="checkbox"/>	<input type="checkbox"/>	<input type="checkbox"/>	<input type="checkbox"/>	<input type="checkbox"/>	<input type="checkbox"/>	<input type="checkbox"/>

0-1	0-2	0-3	0-4	0-5	0-6	0-7	0-8
<input type="checkbox"/>	<input type="checkbox"/>	<input type="checkbox"/>	<input type="checkbox"/>	<input type="checkbox"/>	<input type="checkbox"/>	<input type="checkbox"/>	<input type="checkbox"/>

0-1	0-2	0-3	0-4	0-5	0-6	0-7	0-8
<input type="checkbox"/>	<input type="checkbox"/>	<input type="checkbox"/>	<input type="checkbox"/>	<input type="checkbox"/>	<input type="checkbox"/>	<input type="checkbox"/>	<input type="checkbox"/>

0-1	0-2	0-3	0-4	0-5	0-6	0-7	0-8
<input type="checkbox"/>	<input type="checkbox"/>	<input type="checkbox"/>	<input type="checkbox"/>	<input type="checkbox"/>	<input type="checkbox"/>	<input type="checkbox"/>	<input type="checkbox"/>

0-1	0-2	0-3	0-4	0-5	0-6	0-7	0-8
<input type="checkbox"/>	<input type="checkbox"/>	<input type="checkbox"/>	<input type="checkbox"/>	<input type="checkbox"/>	<input type="checkbox"/>	<input type="checkbox"/>	<input type="checkbox"/>

0-1	0-2	0-3	0-4	0-5	0-6	0-7	0-8
<input type="checkbox"/>	<input type="checkbox"/>	<input type="checkbox"/>	<input type="checkbox"/>	<input type="checkbox"/>	<input type="checkbox"/>	<input type="checkbox"/>	<input type="checkbox"/>

F-106

A-58

0-1		0-8		
0-3		0-0		
0-4	<input type="checkbox"/>	<input type="checkbox"/>	<input type="checkbox"/>	<input type="checkbox"/>
0-5	<input type="checkbox"/>	<input type="checkbox"/>	<input type="checkbox"/>	<input type="checkbox"/>
0-6	<input type="checkbox"/>	<input type="checkbox"/>	<input type="checkbox"/>	<input type="checkbox"/>
0-7	<input type="checkbox"/>	<input type="checkbox"/>	<input type="checkbox"/>	<input type="checkbox"/>
0-8	<input type="checkbox"/>	<input type="checkbox"/>	<input type="checkbox"/>	<input type="checkbox"/>

3-8	<input type="checkbox"/>	<input type="checkbox"/>	<input type="checkbox"/>	<input type="checkbox"/>	<input type="checkbox"/>
3-1	<input type="checkbox"/>	<input type="checkbox"/>	<input type="checkbox"/>	<input type="checkbox"/>	<input type="checkbox"/>
3-2					

	<input type="checkbox"/>	<input type="checkbox"/>	<input type="checkbox"/>	<input type="checkbox"/>	<input type="checkbox"/>
	<input type="checkbox"/>	<input type="checkbox"/>	<input type="checkbox"/>	<input type="checkbox"/>	<input type="checkbox"/>
	<input type="checkbox"/>	<input type="checkbox"/>	<input type="checkbox"/>	<input type="checkbox"/>	<input type="checkbox"/>

	<input type="checkbox"/>	<input type="checkbox"/>	<input type="checkbox"/>	<input type="checkbox"/>	<input type="checkbox"/>
	<input type="checkbox"/>	<input type="checkbox"/>	<input type="checkbox"/>	<input type="checkbox"/>	<input type="checkbox"/>

	<input type="checkbox"/>	<input type="checkbox"/>
	<input type="checkbox"/>	<input type="checkbox"/>

0-1		0-8		
0-3		0-0		
0-4	<input type="checkbox"/>	<input type="checkbox"/>	<input type="checkbox"/>	<input type="checkbox"/>
0-5	<input type="checkbox"/>	<input type="checkbox"/>	<input type="checkbox"/>	<input type="checkbox"/>
0-6	<input type="checkbox"/>	<input type="checkbox"/>	<input type="checkbox"/>	<input type="checkbox"/>
0-7	<input type="checkbox"/>	<input type="checkbox"/>	<input type="checkbox"/>	<input type="checkbox"/>
0-8	<input type="checkbox"/>	<input type="checkbox"/>	<input type="checkbox"/>	<input type="checkbox"/>

3-8	<input type="checkbox"/>	<input type="checkbox"/>	<input type="checkbox"/>	<input type="checkbox"/>	<input type="checkbox"/>
3-1	<input type="checkbox"/>	<input type="checkbox"/>	<input type="checkbox"/>	<input type="checkbox"/>	<input type="checkbox"/>
3-2					

	<input type="checkbox"/>	<input type="checkbox"/>	<input type="checkbox"/>	<input type="checkbox"/>	<input type="checkbox"/>
	<input type="checkbox"/>	<input type="checkbox"/>	<input type="checkbox"/>	<input type="checkbox"/>	<input type="checkbox"/>
	<input type="checkbox"/>	<input type="checkbox"/>	<input type="checkbox"/>	<input type="checkbox"/>	<input type="checkbox"/>

	<input type="checkbox"/>	<input type="checkbox"/>	<input type="checkbox"/>	<input type="checkbox"/>	<input type="checkbox"/>
	<input type="checkbox"/>	<input type="checkbox"/>	<input type="checkbox"/>	<input type="checkbox"/>	<input type="checkbox"/>

	<input type="checkbox"/>	<input type="checkbox"/>
	<input type="checkbox"/>	<input type="checkbox"/>

F-108
A-60

0-1	0-8	0-5	0-2
0-3	0-6	0-4	0-7
0-4	0-7	0-3	0-8
0-5	0-6	0-2	0-7
0-6	0-5	0-1	0-8
0-7	0-4	0-0	0-9

3-1	3-2	3-3	3-4
3-5	3-6	3-7	3-8
3-9	3-10	3-11	3-12

1-1	1-2	1-3	1-4	1-5	1-6	1-7	1-8	1-9	1-10
1-11	1-12	1-13	1-14	1-15	1-16	1-17	1-18	1-19	1-20

1-1	1-2	1-3	1-4	1-5	1-6	1-7	1-8	1-9	1-10
1-11	1-12	1-13	1-14	1-15	1-16	1-17	1-18	1-19	1-20

1-1	1-2	1-3	1-4	1-5	1-6	1-7	1-8	1-9	1-10
1-11	1-12	1-13	1-14	1-15	1-16	1-17	1-18	1-19	1-20

1-1	1-2	1-3	1-4	1-5	1-6	1-7	1-8	1-9	1-10
1-11	1-12	1-13	1-14	1-15	1-16	1-17	1-18	1-19	1-20

1-1	1-2	1-3	1-4	1-5	1-6	1-7	1-8	1-9	1-10
1-11	1-12	1-13	1-14	1-15	1-16	1-17	1-18	1-19	1-20

1-1	1-2	1-3	1-4	1-5	1-6	1-7	1-8	1-9	1-10
1-11	1-12	1-13	1-14	1-15	1-16	1-17	1-18	1-19	1-20

1-1	1-2	1-3	1-4	1-5	1-6	1-7	1-8	1-9	1-10
1-11	1-12	1-13	1-14	1-15	1-16	1-17	1-18	1-19	1-20

1-1	1-2	1-3	1-4	1-5	1-6	1-7	1-8	1-9	1-10
1-11	1-12	1-13	1-14	1-15	1-16	1-17	1-18	1-19	1-20

F-116

A-68

0-1		0-8	
0-3		0-0	
0-4	<input type="checkbox"/>	<input type="checkbox"/>	<input type="checkbox"/>
0-8	<input type="checkbox"/>	<input type="checkbox"/>	<input type="checkbox"/>
0-1	<input type="checkbox"/>	<input type="checkbox"/>	<input type="checkbox"/>
0-			

3-8	<input type="checkbox"/>	1-8	<input type="checkbox"/>	4-0	<input type="checkbox"/>	1-0.1	<input type="checkbox"/>
3-1	<input type="checkbox"/>	<input type="checkbox"/>		<input type="checkbox"/>			<input type="checkbox"/>
3-							

1-1			<input type="checkbox"/>		
1-8	<input type="checkbox"/>	1-0.1	1.1-0.1	1.1-0.3	< 0.3
1-1	<input type="checkbox"/>	<input type="checkbox"/>	<input type="checkbox"/>	<input type="checkbox"/>	<input type="checkbox"/>
1-					

1-8	<input type="checkbox"/>	<input type="checkbox"/>	<input type="checkbox"/>	<input type="checkbox"/>	<input type="checkbox"/>
1-8					
1-1					
1-					

1	1
<input type="checkbox"/>	<input type="checkbox"/>
1-	

0-1		0-8	
0-3		0-0	
0-4	<input type="checkbox"/>	<input type="checkbox"/>	<input type="checkbox"/>
0-8	<input type="checkbox"/>	<input type="checkbox"/>	<input type="checkbox"/>
0-1	<input type="checkbox"/>	<input type="checkbox"/>	<input type="checkbox"/>
0-			

3-8	<input type="checkbox"/>	1-8	<input type="checkbox"/>	4-0	<input type="checkbox"/>	1-0.1	<input type="checkbox"/>
3-1	<input type="checkbox"/>	<input type="checkbox"/>		<input type="checkbox"/>			<input type="checkbox"/>
3-							

1-1			<input type="checkbox"/>		
1-8	<input type="checkbox"/>	1-0.1	1.1-0.1	1.1-0.3	< 0.3
1-1	<input type="checkbox"/>	<input type="checkbox"/>	<input type="checkbox"/>	<input type="checkbox"/>	<input type="checkbox"/>
1-					

1-8	<input type="checkbox"/>	<input type="checkbox"/>	<input type="checkbox"/>	<input type="checkbox"/>	<input type="checkbox"/>
1-8					
1-1					
1-					

1	1
<input type="checkbox"/>	<input checked="" type="checkbox"/>
1-	

البيانات الشخصية للموظف

رقم الموظف	١٥
تاريخ الميلاد	١٠ / ٢ / ١٩٧١

اللقب	المسمى	المسمى الوظيفي	المسمى الوظيفي
أحمد	مهندس	مهندس	مهندس
المسمى الوظيفي بالوقت الحالي	المسمى الوظيفي بالوقت السابق	المسمى الوظيفي بالوقت السابق	المسمى الوظيفي بالوقت السابق

رقم الهاتف: ٠١٠٠٠٠٠٠٠٠
 البريد الإلكتروني: احمد.أحمد@...
 العنوان: ...
 المدينة: ...

البيانات الشخصية للموظف	رقم الموظف	١٥
تاريخ الميلاد	١٠ / ٢ / ١٩٧١	

اسم الموظف: أحمد أحمد
 رقم الموظف: ١٥
 تاريخ الميلاد: ١٠ / ٢ / ١٩٧١

رقم الموظف	١٥
تاريخ الميلاد	١٠ / ٢ / ١٩٧١

رقم الموظف: ١٥

رقم الموظف	١٥
تاريخ الميلاد	١٠ / ٢ / ١٩٧١

رقم الموظف	١٥
تاريخ الميلاد	١٠ / ٢ / ١٩٧١

رقم الموظف	١٥
تاريخ الميلاد	١٠ / ٢ / ١٩٧١

رقم الموظف	١٥
تاريخ الميلاد	١٠ / ٢ / ١٩٧١

رقم الموظف	١٥
تاريخ الميلاد	١٠ / ٢ / ١٩٧١

0-1	0-2	0-3	0-4	0-5	0-6	0-7	0-8	0-9	10-11	12-13	14-15	16-17	18-19	20-21	22-23	24-25	26-27	28-29	30-31	32-33	34-35	36-37	38-39	40-41	42-43	44-45	46-47	48-49	50-51	52-53	54-55	56-57	58-59	60-61	62-63	64-65	66-67	68-69	70-71	72-73	74-75	76-77	78-79	80-81	82-83	84-85	86-87	88-89	90-91	92-93	94-95	96-97	98-99	100-101	102-103	104-105	106-107	108-109	110-111	112-113	114-115	116-117	118-119	120-121	122-123	124-125	126-127	128-129	130-131	132-133	134-135	136-137	138-139	140-141	142-143	144-145	146-147	148-149	150-151	152-153	154-155	156-157	158-159	160-161	162-163	164-165	166-167	168-169	170-171	172-173	174-175	176-177	178-179	180-181	182-183	184-185	186-187	188-189	190-191	192-193	194-195	196-197	198-199	200-201	202-203	204-205	206-207	208-209	210-211	212-213	214-215	216-217	218-219	220-221	222-223	224-225	226-227	228-229	230-231	232-233	234-235	236-237	238-239	240-241	242-243	244-245	246-247	248-249	250-251	252-253	254-255	256-257	258-259	260-261	262-263	264-265	266-267	268-269	270-271	272-273	274-275	276-277	278-279	280-281	282-283	284-285	286-287	288-289	290-291	292-293	294-295	296-297	298-299	300-301	302-303	304-305	306-307	308-309	310-311	312-313	314-315	316-317	318-319	320-321	322-323	324-325	326-327	328-329	330-331	332-333	334-335	336-337	338-339	340-341	342-343	344-345	346-347	348-349	350-351	352-353	354-355	356-357	358-359	360-361	362-363	364-365	366-367	368-369	370-371	372-373	374-375	376-377	378-379	380-381	382-383	384-385	386-387	388-389	390-391	392-393	394-395	396-397	398-399	400-401	402-403	404-405	406-407	408-409	410-411	412-413	414-415	416-417	418-419	420-421	422-423	424-425	426-427	428-429	430-431	432-433	434-435	436-437	438-439	440-441	442-443	444-445	446-447	448-449	450-451	452-453	454-455	456-457	458-459	460-461	462-463	464-465	466-467	468-469	470-471	472-473	474-475	476-477	478-479	480-481	482-483	484-485	486-487	488-489	490-491	492-493	494-495	496-497	498-499	500-501	502-503	504-505	506-507	508-509	510-511	512-513	514-515	516-517	518-519	520-521	522-523	524-525	526-527	528-529	530-531	532-533	534-535	536-537	538-539	540-541	542-543	544-545	546-547	548-549	550-551	552-553	554-555	556-557	558-559	560-561	562-563	564-565	566-567	568-569	570-571	572-573	574-575	576-577	578-579	580-581	582-583	584-585	586-587	588-589	590-591	592-593	594-595	596-597	598-599	600-601	602-603	604-605	606-607	608-609	610-611	612-613	614-615	616-617	618-619	620-621	622-623	624-625	626-627	628-629	630-631	632-633	634-635	636-637	638-639	640-641	642-643	644-645	646-647	648-649	650-651	652-653	654-655	656-657	658-659	660-661	662-663	664-665	666-667	668-669	670-671	672-673	674-675	676-677	678-679	680-681	682-683	684-685	686-687	688-689	690-691	692-693	694-695	696-697	698-699	700-701	702-703	704-705	706-707	708-709	710-711	712-713	714-715	716-717	718-719	720-721	722-723	724-725	726-727	728-729	730-731	732-733	734-735	736-737	738-739	740-741	742-743	744-745	746-747	748-749	750-751	752-753	754-755	756-757	758-759	760-761	762-763	764-765	766-767	768-769	770-771	772-773	774-775	776-777	778-779	780-781	782-783	784-785	786-787	788-789	790-791	792-793	794-795	796-797	798-799	800-801	802-803	804-805	806-807	808-809	810-811	812-813	814-815	816-817	818-819	820-821	822-823	824-825	826-827	828-829	830-831	832-833	834-835	836-837	838-839	840-841	842-843	844-845	846-847	848-849	850-851	852-853	854-855	856-857	858-859	860-861	862-863	864-865	866-867	868-869	870-871	872-873	874-875	876-877	878-879	880-881	882-883	884-885	886-887	888-889	890-891	892-893	894-895	896-897	898-899	900-901	902-903	904-905	906-907	908-909	910-911	912-913	914-915	916-917	918-919	920-921	922-923	924-925	926-927	928-929	930-931	932-933	934-935	936-937	938-939	940-941	942-943	944-945	946-947	948-949	950-951	952-953	954-955	956-957	958-959	960-961	962-963	964-965	966-967	968-969	970-971	972-973	974-975	976-977	978-979	980-981	982-983	984-985	986-987	988-989	990-991	992-993	994-995	996-997	998-999	1000-1001	1002-1003	1004-1005	1006-1007	1008-1009	1010-1011	1012-1013	1014-1015	1016-1017	1018-1019	1020-1021	1022-1023	1024-1025	1026-1027	1028-1029	1030-1031	1032-1033	1034-1035	1036-1037	1038-1039	1040-1041	1042-1043	1044-1045	1046-1047	1048-1049	1050-1051	1052-1053	1054-1055	1056-1057	1058-1059	1060-1061	1062-1063	1064-1065	1066-1067	1068-1069	1070-1071	1072-1073	1074-1075	1076-1077	1078-1079	1080-1081	1082-1083	1084-1085	1086-1087	1088-1089	1090-1091	1092-1093	1094-1095	1096-1097	1098-1099	1100-1101	1102-1103	1104-1105	1106-1107	1108-1109	1110-1111	1112-1113	1114-1115	1116-1117	1118-1119	1120-1121	1122-1123	1124-1125	1126-1127	1128-1129	1130-1131	1132-1133	1134-1135	1136-1137	1138-1139	1140-1141	1142-1143	1144-1145	1146-1147	1148-1149	1150-1151	1152-1153	1154-1155	1156-1157	1158-1159	1160-1161	1162-1163	1164-1165	1166-1167	1168-1169	1170-1171	1172-1173	1174-1175	1176-1177	1178-1179	1180-1181	1182-1183	1184-1185	1186-1187	1188-1189	1190-1191	1192-1193	1194-1195	1196-1197	1198-1199	1200-1201	1202-1203	1204-1205	1206-1207	1208-1209	1210-1211	1212-1213	1214-1215	1216-1217	1218-1219	1220-1221	1222-1223	1224-1225	1226-1227	1228-1229	1230-1231	1232-1233	1234-1235	1236-1237	1238-1239	1240-1241	1242-1243	1244-1245	1246-1247	1248-1249	1250-1251	1252-1253	1254-1255	1256-1257	1258-1259	1260-1261	1262-1263	1264-1265	1266-1267	1268-1269	1270-1271	1272-1273	1274-1275	1276-1277	1278-1279	1280-1281	1282-1283	1284-1285	1286-1287	1288-1289	1290-1291	1292-1293	1294-1295	1296-1297	1298-1299	1300-1301	1302-1303	1304-1305	1306-1307	1308-1309	1310-1311	1312-1313	1314-1315	1316-1317	1318-1319	1320-1321	1322-1323	1324-1325	1326-1327	1328-1329	1330-1331	1332-1333	1334-1335	1336-1337	1338-1339	1340-1341	1342-1343	1344-1345	1346-1347	1348-1349	1350-1351	1352-1353	1354-1355	1356-1357	1358-1359	1360-1361	1362-1363	1364-1365	1366-1367	1368-1369	1370-1371	1372-1373	1374-1375	1376-1377	1378-1379	1380-1381	1382-1383	1384-1385	1386-1387	1388-1389	1390-1391	1392-1393	1394-1395	1396-1397	1398-1399	1400-1401	1402-1403	1404-1405	1406-1407	1408-1409	1410-1411	1412-1413	1414-1415	1416-1417	1418-1419	1420-1421	1422-1423	1424-1425	1426-1427	1428-1429	1430-1431	1432-1433	1434-1435	1436-1437	1438-1439	1440-1441	1442-1443	1444-1445	1446-1447	1448-1449	1450-1451	1452-1453	1454-1455	1456-1457	1458-1459	1460-1461	1462-1463	1464-1465	1466-1467	1468-1469	1470-1471	1472-1473	1474-1475	1476-1477	1478-1479	1480-1481	1482-1483	1484-1485	1486-1487	1488-1489	1490-1491	1492-1493	1494-1495	1496-1497	1498-1499	1500-1501	1502-1503	1504-1505	1506-1507	1508-1509	1510-1511	1512-1513	1514-1515	1516-1517	1518-1519	1520-1521	1522-1523	1524-1525	1526-1527	1528-1529	1530-1531	1532-1533	1534-1535	1536-1537	1538-1539	1540-1541	1542-1543	1544-1545	1546-1547	1548-1549	1550-1551	1552-1553	1554-1555	1556-1557	1558-1559	1560-1561	1562-1563	1564-1565	1566-1567	1568-1569	1570-1571	1572-1573	1574-1575	1576-1577	1578-1579	1580-1581	1582-1583	1584-1585	1586-1587	1588-1589	1590-1591	1592-1593	1594-1595	1596-1597	1598-1599	1600-1601	1602-1603	1604-1605	1606-1607	1608-1609	1610-1611	1612-1613	1614-1615	1616-1617	1618-1619	1620-1621	1622-1623	1624-1625	1626-1627	1628-1629	1630-1631	1632-1633	1634-1635	1636-1637	1638-1639	1640-1641	1642-1643	1644-1645	1646-1647	1648-1649	1650-1651	1652-1653	1654-1655	1656-1657	1658-1659	1660-1661	1662-1663	1664-1665	1666-1667	1668-1669	1670-1671	1672-1673	1674-1675	1676-1677	1678-1679	1680-1681	1682-1683	1684-1685	1686-1687	1688-1689	1690-1691	1692-1693	1694-1695	1696-1697	1698-1699	1700-1701	1702-1703	1704-1705	1706-1707	1708-1709	1710-1711	1712-1713	1714-1715	1716-1717	1718-1719	1720-1721	1722-1723	1724-1725	1726-1727	1728-1729	1730-1731	1732-1733	1734-1735	1736-1737	1738-1739	1740-1741	1742-1743	1744-1745	1746-1747	1748-1749	1750-1751	1752-1753	1754-1755	1756-1757	1758-1759	1760-1761	1762-1763	1764-1765	1766-1767	1768-1769	1770-1771	1772-1773	1774-1775	1776-1777	1778-1779	1780-1781	1782-1783
-----	-----	-----	-----	-----	-----	-----	-----	-----	-------	-------	-------	-------	-------	-------	-------	-------	-------	-------	-------	-------	-------	-------	-------	-------	-------	-------	-------	-------	-------	-------	-------	-------	-------	-------	-------	-------	-------	-------	-------	-------	-------	-------	-------	-------	-------	-------	-------	-------	-------	-------	-------	-------	-------	---------	---------	---------	---------	---------	---------	---------	---------	---------	---------	---------	---------	---------	---------	---------	---------	---------	---------	---------	---------	---------	---------	---------	---------	---------	---------	---------	---------	---------	---------	---------	---------	---------	---------	---------	---------	---------	---------	---------	---------	---------	---------	---------	---------	---------	---------	---------	---------	---------	---------	---------	---------	---------	---------	---------	---------	---------	---------	---------	---------	---------	---------	---------	---------	---------	---------	---------	---------	---------	---------	---------	---------	---------	---------	---------	---------	---------	---------	---------	---------	---------	---------	---------	---------	---------	---------	---------	---------	---------	---------	---------	---------	---------	---------	---------	---------	---------	---------	---------	---------	---------	---------	---------	---------	---------	---------	---------	---------	---------	---------	---------	---------	---------	---------	---------	---------	---------	---------	---------	---------	---------	---------	---------	---------	---------	---------	---------	---------	---------	---------	---------	---------	---------	---------	---------	---------	---------	---------	---------	---------	---------	---------	---------	---------	---------	---------	---------	---------	---------	---------	---------	---------	---------	---------	---------	---------	---------	---------	---------	---------	---------	---------	---------	---------	---------	---------	---------	---------	---------	---------	---------	---------	---------	---------	---------	---------	---------	---------	---------	---------	---------	---------	---------	---------	---------	---------	---------	---------	---------	---------	---------	---------	---------	---------	---------	---------	---------	---------	---------	---------	---------	---------	---------	---------	---------	---------	---------	---------	---------	---------	---------	---------	---------	---------	---------	---------	---------	---------	---------	---------	---------	---------	---------	---------	---------	---------	---------	---------	---------	---------	---------	---------	---------	---------	---------	---------	---------	---------	---------	---------	---------	---------	---------	---------	---------	---------	---------	---------	---------	---------	---------	---------	---------	---------	---------	---------	---------	---------	---------	---------	---------	---------	---------	---------	---------	---------	---------	---------	---------	---------	---------	---------	---------	---------	---------	---------	---------	---------	---------	---------	---------	---------	---------	---------	---------	---------	---------	---------	---------	---------	---------	---------	---------	---------	---------	---------	---------	---------	---------	---------	---------	---------	---------	---------	---------	---------	---------	---------	---------	---------	---------	---------	---------	---------	---------	---------	---------	---------	---------	---------	---------	---------	---------	---------	---------	---------	---------	---------	---------	---------	---------	---------	---------	---------	---------	---------	---------	---------	---------	---------	---------	---------	---------	---------	---------	---------	---------	---------	---------	---------	---------	---------	---------	---------	---------	---------	---------	---------	---------	---------	---------	---------	---------	---------	---------	---------	---------	---------	---------	---------	---------	---------	---------	---------	---------	---------	---------	---------	---------	---------	---------	---------	---------	---------	---------	---------	---------	---------	---------	---------	---------	---------	---------	---------	---------	---------	---------	---------	---------	---------	---------	---------	---------	---------	---------	---------	---------	---------	---------	---------	---------	---------	---------	---------	---------	---------	---------	---------	---------	---------	---------	---------	---------	---------	---------	---------	---------	---------	---------	---------	---------	---------	---------	---------	---------	---------	---------	---------	---------	---------	---------	---------	---------	---------	---------	---------	---------	---------	---------	---------	-----------	-----------	-----------	-----------	-----------	-----------	-----------	-----------	-----------	-----------	-----------	-----------	-----------	-----------	-----------	-----------	-----------	-----------	-----------	-----------	-----------	-----------	-----------	-----------	-----------	-----------	-----------	-----------	-----------	-----------	-----------	-----------	-----------	-----------	-----------	-----------	-----------	-----------	-----------	-----------	-----------	-----------	-----------	-----------	-----------	-----------	-----------	-----------	-----------	-----------	-----------	-----------	-----------	-----------	-----------	-----------	-----------	-----------	-----------	-----------	-----------	-----------	-----------	-----------	-----------	-----------	-----------	-----------	-----------	-----------	-----------	-----------	-----------	-----------	-----------	-----------	-----------	-----------	-----------	-----------	-----------	-----------	-----------	-----------	-----------	-----------	-----------	-----------	-----------	-----------	-----------	-----------	-----------	-----------	-----------	-----------	-----------	-----------	-----------	-----------	-----------	-----------	-----------	-----------	-----------	-----------	-----------	-----------	-----------	-----------	-----------	-----------	-----------	-----------	-----------	-----------	-----------	-----------	-----------	-----------	-----------	-----------	-----------	-----------	-----------	-----------	-----------	-----------	-----------	-----------	-----------	-----------	-----------	-----------	-----------	-----------	-----------	-----------	-----------	-----------	-----------	-----------	-----------	-----------	-----------	-----------	-----------	-----------	-----------	-----------	-----------	-----------	-----------	-----------	-----------	-----------	-----------	-----------	-----------	-----------	-----------	-----------	-----------	-----------	-----------	-----------	-----------	-----------	-----------	-----------	-----------	-----------	-----------	-----------	-----------	-----------	-----------	-----------	-----------	-----------	-----------	-----------	-----------	-----------	-----------	-----------	-----------	-----------	-----------	-----------	-----------	-----------	-----------	-----------	-----------	-----------	-----------	-----------	-----------	-----------	-----------	-----------	-----------	-----------	-----------	-----------	-----------	-----------	-----------	-----------	-----------	-----------	-----------	-----------	-----------	-----------	-----------	-----------	-----------	-----------	-----------	-----------	-----------	-----------	-----------	-----------	-----------	-----------	-----------	-----------	-----------	-----------	-----------	-----------	-----------	-----------	-----------	-----------	-----------	-----------	-----------	-----------	-----------	-----------	-----------	-----------	-----------	-----------	-----------	-----------	-----------	-----------	-----------	-----------	-----------	-----------	-----------	-----------	-----------	-----------	-----------	-----------	-----------	-----------	-----------	-----------	-----------	-----------	-----------	-----------	-----------	-----------	-----------	-----------	-----------	-----------	-----------	-----------	-----------	-----------	-----------	-----------	-----------	-----------	-----------	-----------	-----------	-----------	-----------	-----------	-----------	-----------	-----------	-----------	-----------	-----------	-----------	-----------	-----------	-----------	-----------	-----------	-----------	-----------	-----------	-----------	-----------	-----------	-----------	-----------	-----------	-----------	-----------	-----------	-----------	-----------	-----------	-----------	-----------	-----------	-----------	-----------	-----------	-----------	-----------	-----------	-----------	-----------	-----------	-----------	-----------	-----------	-----------	-----------	-----------	-----------	-----------	-----------	-----------	-----------	-----------	-----------	-----------	-----------	-----------	-----------	-----------	-----------	-----------	-----------	-----------	-----------	-----------	-----------	-----------	-----------	-----------	-----------	-----------	-----------	-----------	-----------	-----------	-----------	-----------	-----------	-----------	-----------	-----------	-----------	-----------	-----------	-----------	-----------	-----------	-----------	-----------	-----------	-----------	-----------	-----------	-----------	-----------	-----------	-----------	-----------	-----------	-----------	-----------	-----------	-----------	-----------

המסמך מוגש לראש המועצה המקומית כחלק מהתהליך של אישור התקציב לשנת 2017.

שם היחידה / פרויקט	מס' היחידה / פרויקט
התחזוקה והטיפול בגן הילדים	111 / 111

שם היחידה / פרויקט	מס' היחידה / פרויקט	מס' היחידה / פרויקט
התחזוקה והטיפול בגן הילדים	111 / 111	111 / 111
התחזוקה והטיפול בגן הילדים	111 / 111	111 / 111
התחזוקה והטיפול בגן הילדים	111 / 111	111 / 111

תאריך: 15/12/16
 מס' תעודת זהות: 310101010101010101
 שם: ד"ר אריאל
 תפקיד: ראש המועצה המקומית

מס' היחידה / פרויקט	מס' היחידה / פרויקט	מס' היחידה / פרויקט	מס' היחידה / פרויקט	מס' היחידה / פרויקט	מס' היחידה / פרויקט	מס' היחידה / פרויקט	מס' היחידה / פרויקט	מס' היחידה / פרויקט	מס' היחידה / פרויקט	מס' היחידה / פרויקט
111	111	111	111	111	111	111	111	111	111	111

שם היחידה / פרויקט: התחזוקה והטיפול בגן הילדים
 מס' היחידה / פרויקט: 111 / 111

שם היחידה / פרויקט: התחזוקה והטיפול בגן הילדים
 מס' היחידה / פרויקט: 111 / 111

מס' היחידה / פרויקט	מס' היחידה / פרויקט
111	111

מס' היחידה / פרויקט: 111 / 111

A-79
F-127

מס' היחידה / פרויקט	מס' היחידה / פרויקט	מס' היחידה / פרויקט	מס' היחידה / פרויקט
111 / 111	111 / 111	111 / 111	111 / 111
111 / 111	111 / 111	111 / 111	111 / 111

מס' היחידה / פרויקט	מס' היחידה / פרויקט	מס' היחידה / פרויקט	מס' היחידה / פרויקט	מס' היחידה / פרויקט	מס' היחידה / פרויקט
111 / 111	111 / 111	111 / 111	111 / 111	111 / 111	111 / 111

מס' היחידה / פרויקט	מס' היחידה / פרויקט	מס' היחידה / פרויקט	מס' היחידה / פרויקט	מס' היחידה / פרויקט	מס' היחידה / פרויקט
111 / 111	111 / 111	111 / 111	111 / 111	111 / 111	111 / 111

מס' היחידה / פרויקט	מס' היחידה / פרויקט	מס' היחידה / פרויקט	מס' היחידה / פרויקט
111 / 111	111 / 111	111 / 111	111 / 111

מס' היחידה / פרויקט	מס' היחידה / פרויקט	מס' היחידה / פרויקט	מס' היחידה / פרויקט	מס' היחידה / פרויקט	מס' היחידה / פרויקט
111 / 111	111 / 111	111 / 111	111 / 111	111 / 111	111 / 111

0-1		0-8		
0-2		0-0		
0-3	<input type="checkbox"/>	<input type="checkbox"/>	<input type="checkbox"/>	<input type="checkbox"/>
0-4	<input type="checkbox"/>	<input type="checkbox"/>	<input type="checkbox"/>	<input type="checkbox"/>
0-5	<input type="checkbox"/>	<input type="checkbox"/>	<input type="checkbox"/>	<input type="checkbox"/>
0-6	<input type="checkbox"/>	<input type="checkbox"/>	<input type="checkbox"/>	<input type="checkbox"/>
0-7	<input type="checkbox"/>	<input type="checkbox"/>	<input type="checkbox"/>	<input type="checkbox"/>

3-8	<input type="checkbox"/>	<input type="checkbox"/>	<input type="checkbox"/>	<input type="checkbox"/>	<input type="checkbox"/>
3-9	<input type="checkbox"/>	<input type="checkbox"/>	<input type="checkbox"/>	<input type="checkbox"/>	<input type="checkbox"/>
3-10	<input type="checkbox"/>	<input type="checkbox"/>	<input type="checkbox"/>	<input type="checkbox"/>	<input type="checkbox"/>

1-1					
1-2	<input type="checkbox"/>	<input type="checkbox"/>	<input type="checkbox"/>	<input type="checkbox"/>	<input type="checkbox"/>
1-3	<input type="checkbox"/>	<input type="checkbox"/>	<input type="checkbox"/>	<input type="checkbox"/>	<input type="checkbox"/>
1-4	<input type="checkbox"/>	<input type="checkbox"/>	<input type="checkbox"/>	<input type="checkbox"/>	<input type="checkbox"/>

1-5	<input type="checkbox"/>	<input type="checkbox"/>	<input type="checkbox"/>	<input type="checkbox"/>	<input type="checkbox"/>
1-6	<input type="checkbox"/>	<input type="checkbox"/>	<input type="checkbox"/>	<input type="checkbox"/>	<input type="checkbox"/>
1-7	<input type="checkbox"/>	<input type="checkbox"/>	<input type="checkbox"/>	<input type="checkbox"/>	<input type="checkbox"/>
1-8	<input type="checkbox"/>	<input type="checkbox"/>	<input type="checkbox"/>	<input type="checkbox"/>	<input type="checkbox"/>

1-9	<input type="checkbox"/>	<input type="checkbox"/>	<input type="checkbox"/>	<input type="checkbox"/>	<input type="checkbox"/>
1-10	<input type="checkbox"/>	<input type="checkbox"/>	<input type="checkbox"/>	<input type="checkbox"/>	<input type="checkbox"/>

0-1		0-8		
0-2		0-0		
0-3	<input type="checkbox"/>	<input type="checkbox"/>	<input type="checkbox"/>	<input type="checkbox"/>
0-4	<input type="checkbox"/>	<input type="checkbox"/>	<input type="checkbox"/>	<input type="checkbox"/>
0-5	<input type="checkbox"/>	<input type="checkbox"/>	<input type="checkbox"/>	<input type="checkbox"/>
0-6	<input type="checkbox"/>	<input type="checkbox"/>	<input type="checkbox"/>	<input type="checkbox"/>
0-7	<input type="checkbox"/>	<input type="checkbox"/>	<input type="checkbox"/>	<input type="checkbox"/>

3-8	<input type="checkbox"/>	<input type="checkbox"/>	<input type="checkbox"/>	<input type="checkbox"/>	<input type="checkbox"/>
3-9	<input type="checkbox"/>	<input type="checkbox"/>	<input type="checkbox"/>	<input type="checkbox"/>	<input type="checkbox"/>
3-10	<input type="checkbox"/>	<input type="checkbox"/>	<input type="checkbox"/>	<input type="checkbox"/>	<input type="checkbox"/>

1-1					
1-2	<input type="checkbox"/>	<input type="checkbox"/>	<input type="checkbox"/>	<input type="checkbox"/>	<input type="checkbox"/>
1-3	<input type="checkbox"/>	<input type="checkbox"/>	<input type="checkbox"/>	<input type="checkbox"/>	<input type="checkbox"/>
1-4	<input type="checkbox"/>	<input type="checkbox"/>	<input type="checkbox"/>	<input type="checkbox"/>	<input type="checkbox"/>

1-5	<input type="checkbox"/>	<input type="checkbox"/>	<input type="checkbox"/>	<input type="checkbox"/>	<input type="checkbox"/>
1-6	<input type="checkbox"/>	<input type="checkbox"/>	<input type="checkbox"/>	<input type="checkbox"/>	<input type="checkbox"/>
1-7	<input type="checkbox"/>	<input type="checkbox"/>	<input type="checkbox"/>	<input type="checkbox"/>	<input type="checkbox"/>
1-8	<input type="checkbox"/>	<input type="checkbox"/>	<input type="checkbox"/>	<input type="checkbox"/>	<input type="checkbox"/>

1-9	<input type="checkbox"/>	<input type="checkbox"/>	<input type="checkbox"/>	<input type="checkbox"/>	<input type="checkbox"/>
1-10	<input type="checkbox"/>	<input type="checkbox"/>	<input type="checkbox"/>	<input type="checkbox"/>	<input type="checkbox"/>

A-80
F-128

الهيئة العامة للغذاء والدواء - جمهورية مصر العربية - القاهرة

رقم الترخيص	٥٥٠٠٠٠٠٠
تاريخ الصلاحية	١٠ / ١٠ / ٢٠١١

الاسم	مصر	التاريخ	١٠ / ١٠ / ٢٠١١
الاسم التجاري	مصر	التاريخ	١٠ / ١٠ / ٢٠١١
الاسم العلمي	مصر	التاريخ	١٠ / ١٠ / ٢٠١١
الاسم التجاري	مصر	التاريخ	١٠ / ١٠ / ٢٠١١

رقم الترخيص: ٥٥٠٠٠٠٠٠

تاريخ الصلاحية: ١٠ / ١٠ / ٢٠١١

اسم المنتج: مصر

اسم الشركة: مصر

اسم الشركة: مصر

الاسم التجاري	الاسم العلمي	الاسم التجاري	الاسم العلمي	الاسم التجاري	الاسم العلمي
مصر	مصر	مصر	مصر	مصر	مصر

اسم المنتج: مصر

اسم الشركة: مصر

اسم الشركة: مصر

اسم الشركة: مصر

اسم الشركة: مصر

اسم الشركة: مصر

رقم الترخيص	٥٥٠٠٠٠٠٠
تاريخ الصلاحية	١٠ / ١٠ / ٢٠١١

اسم الشركة: مصر

A-84
F-132

اسم المنتج: مصر - مصر

اسم الشركة: مصر

رقم الترخيص: ٥٥٠٠٠٠٠٠

تاريخ الصلاحية: ١٠ / ١٠ / ٢٠١١

اسم المنتج: مصر

اسم الشركة: مصر

اسم المنتج: مصر

اسم الشركة: مصر

اسم المنتج: مصر

اسم الشركة: مصر

اسم المنتج: مصر

اسم الشركة: مصر

اسم المنتج: مصر

اسم الشركة: مصر

اسم المنتج: مصر

اسم الشركة: مصر

اسم المنتج: مصر

اسم الشركة: مصر

0-1		0-8		
0-3		0-0		
0-4	<input type="checkbox"/>	<input type="checkbox"/>	<input type="checkbox"/>	<input type="checkbox"/>
0-5	<input type="checkbox"/>	<input type="checkbox"/>	<input type="checkbox"/>	<input type="checkbox"/>
0-6	<input type="checkbox"/>	<input type="checkbox"/>	<input type="checkbox"/>	<input type="checkbox"/>
0-7	<input type="checkbox"/>	<input type="checkbox"/>	<input type="checkbox"/>	<input type="checkbox"/>

3-1	<input type="checkbox"/>	1-1	1-0	1-0-1	< 0-1
3-1	<input type="checkbox"/>	1-1		1-1	
3-1					

1-1					
1-2	<input type="checkbox"/>	1-1	<input type="checkbox"/>	1-1-1	< 0-3
1-3	<input type="checkbox"/>	1-1	<input type="checkbox"/>	1-1-1	<input type="checkbox"/>
1-4	<input type="checkbox"/>	1-1	<input type="checkbox"/>	1-1-1	<input type="checkbox"/>

1-1	<input type="checkbox"/>	1-1	1-1	1-1	1-1
1-2	1-1		1-1		
1-3					
1-4					

1-1	1-1
<input type="checkbox"/>	<input type="checkbox"/>
1-1	

0-1		0-8		
0-3		0-0		
0-4	<input type="checkbox"/>	<input type="checkbox"/>	<input type="checkbox"/>	<input type="checkbox"/>
0-5	<input type="checkbox"/>	<input type="checkbox"/>	<input type="checkbox"/>	<input type="checkbox"/>
0-6	<input type="checkbox"/>	<input type="checkbox"/>	<input type="checkbox"/>	<input type="checkbox"/>
0-7	<input type="checkbox"/>	<input type="checkbox"/>	<input type="checkbox"/>	<input type="checkbox"/>

3-1	<input type="checkbox"/>	1-1	1-0	1-0-1	< 0-1
3-1	<input type="checkbox"/>	1-1		1-1	
3-1					

1-1					
1-2	<input type="checkbox"/>	1-1	<input type="checkbox"/>	1-1-1	< 0-3
1-3	<input type="checkbox"/>	1-1	<input type="checkbox"/>	1-1-1	<input type="checkbox"/>
1-4	<input type="checkbox"/>	1-1	<input type="checkbox"/>	1-1-1	<input type="checkbox"/>

1-1	<input type="checkbox"/>	1-1	1-1	1-1	1-1
1-2	1-1		1-1		
1-3					
1-4					

1-1	1-1
<input type="checkbox"/>	<input type="checkbox"/>
1-1	

المستشفى العام في مدينة الرياض - الرياض

رقم الملف	1118 / 2 / 1
تاريخ التسجيل	11/11/1435

الاسم	محمد بن عبد الله
اللقب	محمد بن عبد الله
تاريخ الميلاد	11/11/1435
الجنس	ذكر

تاريخ التسجيل: 11/11/1435
 تاريخ الميلاد: 11/11/1435
 تاريخ الزواج: 11/11/1435
 تاريخ الطلاق: 11/11/1435

الاسم	محمد بن عبد الله
اللقب	محمد بن عبد الله
تاريخ الميلاد	11/11/1435
الجنس	ذكر

تاريخ التسجيل: 11/11/1435
 تاريخ الميلاد: 11/11/1435
 تاريخ الزواج: 11/11/1435
 تاريخ الطلاق: 11/11/1435

تاريخ التسجيل: 11/11/1435
 تاريخ الميلاد: 11/11/1435
 تاريخ الزواج: 11/11/1435
 تاريخ الطلاق: 11/11/1435

رقم الملف	1118 / 2 / 1
تاريخ التسجيل	11/11/1435

تاريخ التسجيل: 11/11/1435

رقم الملف	1118 / 2 / 1
تاريخ التسجيل	11/11/1435
تاريخ الميلاد	11/11/1435
الجنس	ذكر

رقم الملف	1118 / 2 / 1
تاريخ التسجيل	11/11/1435
تاريخ الميلاد	11/11/1435
الجنس	ذكر

رقم الملف	1118 / 2 / 1
تاريخ التسجيل	11/11/1435
تاريخ الميلاد	11/11/1435
الجنس	ذكر

رقم الملف	1118 / 2 / 1
تاريخ التسجيل	11/11/1435
تاريخ الميلاد	11/11/1435
الجنس	ذكر

رقم الملف	1118 / 2 / 1
تاريخ التسجيل	11/11/1435
تاريخ الميلاد	11/11/1435
الجنس	ذكر

1-10	1-10	1-10
1-10	1-10	1-10
1-10	1-10	1-10

1-10	1-10	1-10	1-10	1-10
1-10	1-10	1-10	1-10	1-10
1-10	1-10	1-10	1-10	1-10

1-10	1-10	1-10	1-10	1-10	1-10
1-10	1-10	1-10	1-10	1-10	1-10
1-10	1-10	1-10	1-10	1-10	1-10

1-10	1-10	1-10	1-10
1-10	1-10	1-10	1-10
1-10	1-10	1-10	1-10

1-10	1-10	1-10	1-10	1-10	1-10
1-10	1-10	1-10	1-10	1-10	1-10
1-10	1-10	1-10	1-10	1-10	1-10

1-10	1-10	1-10	1-10	1-10
1-10	1-10	1-10	1-10	1-10
1-10	1-10	1-10	1-10	1-10

1-10	1-10	1-10	1-10
1-10	1-10	1-10	1-10
1-10	1-10	1-10	1-10

1-10	1-10	1-10	1-10	1-10	1-10
1-10	1-10	1-10	1-10	1-10	1-10
1-10	1-10	1-10	1-10	1-10	1-10

1-10	1-10	1-10	1-10	1-10
1-10	1-10	1-10	1-10	1-10
1-10	1-10	1-10	1-10	1-10

1-10	1-10	1-10	1-10
1-10	1-10	1-10	1-10
1-10	1-10	1-10	1-10

0-1		0-8		
0-2		0-0		
0-4	<input type="checkbox"/>	<input type="checkbox"/>	<input type="checkbox"/>	<input type="checkbox"/>
0-8	<input type="checkbox"/>	<input type="checkbox"/>	<input type="checkbox"/>	<input type="checkbox"/>
0-1	<input type="checkbox"/>	<input type="checkbox"/>	<input type="checkbox"/>	<input type="checkbox"/>
0-				

3-1	<input type="checkbox"/>	1-1	1-0	1-0-1	< 0.1
3-1	<input type="checkbox"/>	<input type="checkbox"/>	<input type="checkbox"/>	<input type="checkbox"/>	<input type="checkbox"/>
3-					

1-1	<input type="checkbox"/>	1-1	1-1	1-1	< 0.3
1-1	<input type="checkbox"/>	<input type="checkbox"/>	<input type="checkbox"/>	<input type="checkbox"/>	<input type="checkbox"/>
1-1					

1-1	<input type="checkbox"/>	<input type="checkbox"/>	<input type="checkbox"/>	<input type="checkbox"/>	<input type="checkbox"/>
1-1					
1-1					
1-1					

1-1	1-1
<input type="checkbox"/>	<input type="checkbox"/>
1-1	

0-1		0-8		
0-2		0-0		
0-4	<input type="checkbox"/>	<input type="checkbox"/>	<input type="checkbox"/>	<input type="checkbox"/>
0-8	<input type="checkbox"/>	<input type="checkbox"/>	<input type="checkbox"/>	<input type="checkbox"/>
0-1	<input type="checkbox"/>	<input type="checkbox"/>	<input type="checkbox"/>	<input type="checkbox"/>
0-				

3-1	<input type="checkbox"/>	1-1	1-0	1-0-1	< 0.1
3-1	<input type="checkbox"/>	<input type="checkbox"/>	<input type="checkbox"/>	<input type="checkbox"/>	<input type="checkbox"/>
3-					

1-1	<input type="checkbox"/>	1-1	1-1	1-1	< 0.3
1-1	<input type="checkbox"/>	<input type="checkbox"/>	<input type="checkbox"/>	<input type="checkbox"/>	<input type="checkbox"/>
1-1					

1-1	<input type="checkbox"/>	<input type="checkbox"/>	<input type="checkbox"/>	<input type="checkbox"/>	<input type="checkbox"/>
1-1					
1-1					
1-1					

1-1	1-1
<input type="checkbox"/>	<input checked="" type="checkbox"/>
1-1	

A-90
F-138

0-1	0-8		
0-2	0-0		
0-4		<input type="checkbox"/>	<input type="checkbox"/>
0-2		<input type="checkbox"/>	<input type="checkbox"/>
0-1		<input type="checkbox"/>	<input type="checkbox"/>
0-0			

3-1	<input type="checkbox"/>	<input type="checkbox"/>	<input type="checkbox"/>	<input type="checkbox"/>	<input type="checkbox"/>
3-1	<input type="checkbox"/>	<input type="checkbox"/>	<input type="checkbox"/>	<input type="checkbox"/>	<input type="checkbox"/>
3-1					

1-1					
1-2	<input type="checkbox"/>	<input type="checkbox"/>	<input type="checkbox"/>	<input type="checkbox"/>	<input type="checkbox"/>
1-1	<input type="checkbox"/>	<input type="checkbox"/>	<input type="checkbox"/>	<input type="checkbox"/>	<input type="checkbox"/>
1-1					

1-1	<input type="checkbox"/>	<input type="checkbox"/>	<input type="checkbox"/>	<input type="checkbox"/>	<input type="checkbox"/>
1-1	<input type="checkbox"/>		<input type="checkbox"/>		
1-1					
1-1					

1-1	<input type="checkbox"/>	<input type="checkbox"/>
1-1	<input type="checkbox"/>	

0-1	0-8		
0-2	0-0		
0-4		<input type="checkbox"/>	<input type="checkbox"/>
0-2		<input type="checkbox"/>	<input type="checkbox"/>
0-1		<input type="checkbox"/>	<input type="checkbox"/>
0-0			

3-1	<input type="checkbox"/>	<input type="checkbox"/>	<input type="checkbox"/>	<input type="checkbox"/>	<input type="checkbox"/>
3-1	<input type="checkbox"/>	<input type="checkbox"/>	<input type="checkbox"/>	<input type="checkbox"/>	<input type="checkbox"/>
3-1					

1-1					
1-2	<input type="checkbox"/>	<input type="checkbox"/>	<input type="checkbox"/>	<input type="checkbox"/>	<input type="checkbox"/>
1-1	<input type="checkbox"/>	<input type="checkbox"/>	<input type="checkbox"/>	<input type="checkbox"/>	<input type="checkbox"/>
1-1					

1-1	<input type="checkbox"/>	<input type="checkbox"/>	<input type="checkbox"/>	<input type="checkbox"/>	<input type="checkbox"/>
1-1	<input type="checkbox"/>		<input type="checkbox"/>		
1-1					
1-1					

1-1	<input type="checkbox"/>	<input type="checkbox"/>
1-1	<input type="checkbox"/>	

מספר התעודת הזהות (אם יש) וכתובת המגורים (אם שונה מכתובת המערכת)

תאריך	11/12/2018
מספר התעודת הזהות	0123456789

שם המועמד	ד"ר יעקב
שם המועמדת	ד"ר יעקב
שם המועמד	ד"ר יעקב
שם המועמדת	ד"ר יעקב

תאריך:

מספר:

מספר/שם:

השם:

השם:

מספר התעודת הזהות	0123456789
שם המועמד	ד"ר יעקב
שם המועמדת	ד"ר יעקב
שם המועמד	ד"ר יעקב
שם המועמדת	ד"ר יעקב

מספר התעודת הזהות:

מספר התעודת הזהות - מספר התעודת הזהות - מספר התעודת הזהות

שם המועמד

שם המועמדת

שם המועמד

שם המועמד	ד"ר יעקב
שם המועמדת	ד"ר יעקב

שם המועמד

שם המועמד	ד"ר יעקב	שם המועמדת	ד"ר יעקב
שם המועמד	ד"ר יעקב	שם המועמדת	ד"ר יעקב
שם המועמד	ד"ר יעקב	שם המועמדת	ד"ר יעקב
שם המועמד	ד"ר יעקב	שם המועמדת	ד"ר יעקב
שם המועמד	ד"ר יעקב	שם המועמדת	ד"ר יעקב

שם המועמד	ד"ר יעקב	שם המועמדת	ד"ר יעקב
שם המועמד	ד"ר יעקב	שם המועמדת	ד"ר יעקב
שם המועמד	ד"ר יעקב	שם המועמדת	ד"ר יעקב

שם המועמד	ד"ר יעקב	שם המועמדת	ד"ר יעקב
שם המועמד	ד"ר יעקב	שם המועמדת	ד"ר יעקב
שם המועמד	ד"ר יעקב	שם המועמדת	ד"ר יעקב
שם המועמד	ד"ר יעקב	שם המועמדת	ד"ר יעקב

שם המועמד	ד"ר יעקב	שם המועמדת	ד"ר יעקב
שם המועמד	ד"ר יעקב	שם המועמדת	ד"ר יעקב
שם המועמד	ד"ר יעקב	שם המועמדת	ד"ר יעקב

שם המועמד	ד"ר יעקב	שם המועמדת	ד"ר יעקב
שם המועמד	ד"ר יעקב	שם המועמדת	ד"ר יעקב
שם המועמד	ד"ר יעקב	שם המועמדת	ד"ר יעקב

0-1	0-8		
0-2	0-0		
0-3		<input type="checkbox"/>	<input type="checkbox"/>
0-4		<input type="checkbox"/>	<input type="checkbox"/>
0-5		<input type="checkbox"/>	<input type="checkbox"/>
0-6		<input type="checkbox"/>	<input type="checkbox"/>
0-7		<input type="checkbox"/>	<input type="checkbox"/>
0-8		<input type="checkbox"/>	<input type="checkbox"/>

3-8	<input type="checkbox"/>	<input type="checkbox"/>	<input type="checkbox"/>	<input type="checkbox"/>	<input type="checkbox"/>
3-1	<input type="checkbox"/>	<input type="checkbox"/>	<input type="checkbox"/>	<input type="checkbox"/>	<input type="checkbox"/>
3-2					

3-3					
3-4	<input type="checkbox"/>	<input type="checkbox"/>	<input type="checkbox"/>	<input type="checkbox"/>	<input type="checkbox"/>
3-5	<input type="checkbox"/>	<input type="checkbox"/>	<input type="checkbox"/>	<input type="checkbox"/>	<input type="checkbox"/>
3-6	<input type="checkbox"/>	<input type="checkbox"/>	<input type="checkbox"/>	<input type="checkbox"/>	<input type="checkbox"/>
3-7	<input type="checkbox"/>	<input type="checkbox"/>	<input type="checkbox"/>	<input type="checkbox"/>	<input type="checkbox"/>
3-8	<input type="checkbox"/>	<input type="checkbox"/>	<input type="checkbox"/>	<input type="checkbox"/>	<input type="checkbox"/>

3-9	<input type="checkbox"/>	<input type="checkbox"/>	<input type="checkbox"/>	<input type="checkbox"/>	<input type="checkbox"/>
3-10	<input type="checkbox"/>	<input type="checkbox"/>	<input type="checkbox"/>	<input type="checkbox"/>	<input type="checkbox"/>
3-11	<input type="checkbox"/>	<input type="checkbox"/>	<input type="checkbox"/>	<input type="checkbox"/>	<input type="checkbox"/>
3-12	<input type="checkbox"/>	<input type="checkbox"/>	<input type="checkbox"/>	<input type="checkbox"/>	<input type="checkbox"/>
3-13	<input type="checkbox"/>	<input type="checkbox"/>	<input type="checkbox"/>	<input type="checkbox"/>	<input type="checkbox"/>
3-14	<input type="checkbox"/>	<input type="checkbox"/>	<input type="checkbox"/>	<input type="checkbox"/>	<input type="checkbox"/>

3-15	3-16
<input type="checkbox"/>	<input type="checkbox"/>
3-17	3-18

0-1	0-8		
0-2	0-0		
0-3		<input type="checkbox"/>	<input type="checkbox"/>
0-4		<input type="checkbox"/>	<input type="checkbox"/>
0-5		<input type="checkbox"/>	<input type="checkbox"/>
0-6		<input type="checkbox"/>	<input type="checkbox"/>
0-7		<input type="checkbox"/>	<input type="checkbox"/>
0-8		<input type="checkbox"/>	<input type="checkbox"/>

3-8	<input type="checkbox"/>	<input type="checkbox"/>	<input type="checkbox"/>	<input type="checkbox"/>	<input type="checkbox"/>
3-1	<input type="checkbox"/>	<input type="checkbox"/>	<input type="checkbox"/>	<input type="checkbox"/>	<input type="checkbox"/>
3-2					

3-3					
3-4	<input type="checkbox"/>	<input type="checkbox"/>	<input type="checkbox"/>	<input type="checkbox"/>	<input type="checkbox"/>
3-5	<input type="checkbox"/>	<input type="checkbox"/>	<input type="checkbox"/>	<input type="checkbox"/>	<input type="checkbox"/>
3-6	<input type="checkbox"/>	<input type="checkbox"/>	<input type="checkbox"/>	<input type="checkbox"/>	<input type="checkbox"/>
3-7	<input type="checkbox"/>	<input type="checkbox"/>	<input type="checkbox"/>	<input type="checkbox"/>	<input type="checkbox"/>
3-8	<input type="checkbox"/>	<input type="checkbox"/>	<input type="checkbox"/>	<input type="checkbox"/>	<input type="checkbox"/>

3-9	<input type="checkbox"/>	<input type="checkbox"/>	<input type="checkbox"/>	<input type="checkbox"/>	<input type="checkbox"/>
3-10	<input type="checkbox"/>	<input type="checkbox"/>	<input type="checkbox"/>	<input type="checkbox"/>	<input type="checkbox"/>
3-11	<input type="checkbox"/>	<input type="checkbox"/>	<input type="checkbox"/>	<input type="checkbox"/>	<input type="checkbox"/>
3-12	<input type="checkbox"/>	<input type="checkbox"/>	<input type="checkbox"/>	<input type="checkbox"/>	<input type="checkbox"/>
3-13	<input type="checkbox"/>	<input type="checkbox"/>	<input type="checkbox"/>	<input type="checkbox"/>	<input type="checkbox"/>
3-14	<input type="checkbox"/>	<input type="checkbox"/>	<input type="checkbox"/>	<input type="checkbox"/>	<input type="checkbox"/>

3-15	3-16
<input type="checkbox"/>	<input type="checkbox"/>
3-17	3-18

התאחדות המורים והמורות למתמטיקה ופיזיקה בישראל

שם המועמד	מס' המועמד
רועה	1012 / 10
שם המועמדת	מס' המועמדת

שם המועמד	מס' המועמד	שם המועמדת	מס' המועמדת
רועה	1012 / 10	רועה	1012 / 10
שם המועמד	מס' המועמד	שם המועמדת	מס' המועמדת

שם המועמד: רועה
 מס' המועמד: 1012 / 10
 שם המועמדת: רועה
 מס' המועמדת: 1012 / 10

שם המועמד	מס' המועמד	שם המועמדת	מס' המועמדת
רועה	1012 / 10	רועה	1012 / 10
שם המועמד	מס' המועמד	שם המועמדת	מס' המועמדת

שם המועמד: רועה
 מס' המועמד: 1012 / 10
 שם המועמדת: רועה
 מס' המועמדת: 1012 / 10

שם המועמד: רועה
 מס' המועמד: 1012 / 10
 שם המועמדת: רועה
 מס' המועמדת: 1012 / 10

שם המועמד	מס' המועמד
רועה	1012 / 10
שם המועמדת	מס' המועמדת

שם המועמד: רועה

שם המועמד	מס' המועמד	שם המועמדת	מס' המועמדת
רועה	1012 / 10	רועה	1012 / 10
שם המועמד	מס' המועמד	שם המועמדת	מס' המועמדת

שם המועמד	מס' המועמד	שם המועמדת	מס' המועמדת
רועה	1012 / 10	רועה	1012 / 10
שם המועמד	מס' המועמד	שם המועמדת	מס' המועמדת

שם המועמד	מס' המועמד	שם המועמדת	מס' המועמדת
רועה	1012 / 10	רועה	1012 / 10
שם המועמד	מס' המועמד	שם המועמדת	מס' המועמדת

שם המועמד	מס' המועמד	שם המועמדת	מס' המועמדת
רועה	1012 / 10	רועה	1012 / 10
שם המועמד	מס' המועמד	שם המועמדת	מס' המועמדת

שם המועמד	מס' המועמד	שם המועמדת	מס' המועמדת
רועה	1012 / 10	רועה	1012 / 10
שם המועמד	מס' המועמד	שם המועמדת	מס' המועמדת

1-10	1-10	1-10
1-10	1-10	1-10
1-10	1-10	1-10

1-10	1-10	1-10	1-10	1-10
1-10	1-10	1-10	1-10	1-10

1-10	1-10	1-10	1-10	1-10	1-10
1-10	1-10	1-10	1-10	1-10	1-10

1-10	1-10	1-10	1-10
1-10	1-10	1-10	1-10

1-10	1-10	1-10	1-10	1-10	1-10
1-10	1-10	1-10	1-10	1-10	1-10
1-10	1-10	1-10	1-10	1-10	1-10

1-10	1-10	1-10	1-10
1-10	1-10	1-10	1-10
1-10	1-10	1-10	1-10
1-10	1-10	1-10	1-10
1-10	1-10	1-10	1-10

1-10	1-10	1-10	1-10
1-10	1-10	1-10	1-10

1-10	1-10	1-10	1-10	1-10
1-10	1-10	1-10	1-10	1-10
1-10	1-10	1-10	1-10	1-10

1-10	1-10	1-10	1-10	1-10
1-10	1-10	1-10	1-10	1-10

1-10	1-10	1-10	1-10
1-10	1-10	1-10	1-10

A-103
F-151

0-1	0-8		
0-2	0-0		
0-3	<input type="checkbox"/>	<input type="checkbox"/>	<input type="checkbox"/>
0-4	<input type="checkbox"/>	<input type="checkbox"/>	<input type="checkbox"/>
0-5	<input type="checkbox"/>	<input type="checkbox"/>	<input type="checkbox"/>
0-6	<input type="checkbox"/>	<input type="checkbox"/>	<input type="checkbox"/>
0-7	<input type="checkbox"/>	<input type="checkbox"/>	<input type="checkbox"/>

3-8	<input type="checkbox"/>	<input type="checkbox"/>	<input type="checkbox"/>	<input type="checkbox"/>	<input type="checkbox"/>
3-1	<input type="checkbox"/>	<input type="checkbox"/>	<input type="checkbox"/>	<input type="checkbox"/>	<input type="checkbox"/>
3-2					

4-1					
4-2	<input type="checkbox"/>	<input type="checkbox"/>	<input type="checkbox"/>	<input type="checkbox"/>	<input type="checkbox"/>
4-3	<input type="checkbox"/>	<input type="checkbox"/>	<input type="checkbox"/>	<input type="checkbox"/>	<input type="checkbox"/>
4-4	<input type="checkbox"/>	<input type="checkbox"/>	<input type="checkbox"/>	<input type="checkbox"/>	<input type="checkbox"/>
4-5	<input type="checkbox"/>	<input type="checkbox"/>	<input type="checkbox"/>	<input type="checkbox"/>	<input type="checkbox"/>

1-1	<input type="checkbox"/>	<input type="checkbox"/>	<input type="checkbox"/>	<input type="checkbox"/>	<input type="checkbox"/>
1-2	<input type="checkbox"/>		<input type="checkbox"/>		
1-3					
1-4					

1-1	1-2
<input type="checkbox"/>	<input type="checkbox"/>
1-3	

0-1	0-8		
0-2	0-0		
0-3	<input type="checkbox"/>	<input type="checkbox"/>	<input type="checkbox"/>
0-4	<input type="checkbox"/>	<input type="checkbox"/>	<input type="checkbox"/>
0-5	<input type="checkbox"/>	<input type="checkbox"/>	<input type="checkbox"/>
0-6	<input type="checkbox"/>	<input type="checkbox"/>	<input type="checkbox"/>
0-7	<input type="checkbox"/>	<input type="checkbox"/>	<input type="checkbox"/>

3-8	<input type="checkbox"/>	<input type="checkbox"/>	<input type="checkbox"/>	<input type="checkbox"/>	<input type="checkbox"/>
3-1	<input type="checkbox"/>	<input type="checkbox"/>	<input type="checkbox"/>	<input type="checkbox"/>	<input type="checkbox"/>
3-2					

4-1					
4-2	<input type="checkbox"/>	<input type="checkbox"/>	<input type="checkbox"/>	<input type="checkbox"/>	<input type="checkbox"/>
4-3	<input type="checkbox"/>	<input type="checkbox"/>	<input type="checkbox"/>	<input type="checkbox"/>	<input type="checkbox"/>
4-4	<input type="checkbox"/>	<input type="checkbox"/>	<input type="checkbox"/>	<input type="checkbox"/>	<input type="checkbox"/>
4-5	<input type="checkbox"/>	<input type="checkbox"/>	<input type="checkbox"/>	<input type="checkbox"/>	<input type="checkbox"/>

1-1	<input type="checkbox"/>	<input type="checkbox"/>	<input type="checkbox"/>	<input type="checkbox"/>	<input type="checkbox"/>
1-2	<input type="checkbox"/>		<input type="checkbox"/>		
1-3					
1-4					

1-1	1-2
<input type="checkbox"/>	<input checked="" type="checkbox"/>
1-3	

A-105
F-153

تصنيف الممتلكات حسب القيمة

رقم الترخيص	10
تاريخ التسجيل	1/1/2018

المالك	م. م. م. م.	م. م. م. م.
المستفيدون والمساهمون	م. م. م. م.	م. م. م. م.
الضمان	م. م. م. م.	م. م. م. م.
الضمان	م. م. م. م.	م. م. م. م.

تاريخ: 1/1/2018
 مكان: م. م. م. م.
 التوقيع: م. م. م. م.
 الملاحظات: م. م. م. م.

الرقم	1	2	3	4	5	6	7	8	9	10
المبلغ	1000	2000	3000	4000	5000	6000	7000	8000	9000	10000

اسم المستفيد: م. م. م. م.
 رقم الترخيص: م. م. م. م.
 تاريخ التسجيل: م. م. م. م.

رقم الترخيص	10
تاريخ التسجيل	1/1/2018

تاريخ التسجيل

تصنيف الممتلكات حسب القيمة
 الممتلكات المملوكة للمالكين
 الممتلكات المملوكة للمساهمين

أ

رقم الترخيص	10	رقم الترخيص	10
تاريخ التسجيل	1/1/2018	تاريخ التسجيل	1/1/2018
المالك	م. م. م. م.	المالك	م. م. م. م.
المستفيدون والمساهمون	م. م. م. م.	المستفيدون والمساهمون	م. م. م. م.
الضمان	م. م. م. م.	الضمان	م. م. م. م.

رقم الترخيص	10	رقم الترخيص	10
تاريخ التسجيل	1/1/2018	تاريخ التسجيل	1/1/2018
المالك	م. م. م. م.	المالك	م. م. م. م.
المستفيدون والمساهمون	م. م. م. م.	المستفيدون والمساهمون	م. م. م. م.

رقم الترخيص	10	رقم الترخيص	10
تاريخ التسجيل	1/1/2018	تاريخ التسجيل	1/1/2018
المالك	م. م. م. م.	المالك	م. م. م. م.
المستفيدون والمساهمون	م. م. م. م.	المستفيدون والمساهمون	م. م. م. م.

رقم الترخيص	10	رقم الترخيص	10
تاريخ التسجيل	1/1/2018	تاريخ التسجيل	1/1/2018
المالك	م. م. م. م.	المالك	م. م. م. م.
المستفيدون والمساهمون	م. م. م. م.	المستفيدون والمساهمون	م. م. م. م.

رقم الترخيص	10	رقم الترخيص	10
تاريخ التسجيل	1/1/2018	تاريخ التسجيل	1/1/2018
المالك	م. م. م. م.	المالك	م. م. م. م.
المستفيدون والمساهمون	م. م. م. م.	المستفيدون والمساهمون	م. م. م. م.

0-1		0-8		
0-2		0-0		
0-3	<input type="checkbox"/>	<input type="checkbox"/>	<input type="checkbox"/>	<input type="checkbox"/>
0-4	<input type="checkbox"/>	<input type="checkbox"/>	<input type="checkbox"/>	<input type="checkbox"/>
0-5	<input type="checkbox"/>	<input type="checkbox"/>	<input type="checkbox"/>	<input type="checkbox"/>
0-6	<input type="checkbox"/>	<input type="checkbox"/>	<input type="checkbox"/>	<input type="checkbox"/>
0-7	<input type="checkbox"/>	<input type="checkbox"/>	<input type="checkbox"/>	<input type="checkbox"/>

3-8	<input type="checkbox"/>	<input type="checkbox"/>	<input type="checkbox"/>	<input type="checkbox"/>	<input type="checkbox"/>
3-9	<input type="checkbox"/>	<input type="checkbox"/>	<input type="checkbox"/>	<input type="checkbox"/>	<input type="checkbox"/>
3-10	<input type="checkbox"/>	<input type="checkbox"/>	<input type="checkbox"/>	<input type="checkbox"/>	<input type="checkbox"/>

4-1					
4-2	<input type="checkbox"/>	<input type="checkbox"/>	<input type="checkbox"/>	<input type="checkbox"/>	<input type="checkbox"/>
4-3	<input type="checkbox"/>	<input type="checkbox"/>	<input type="checkbox"/>	<input type="checkbox"/>	<input type="checkbox"/>
4-4	<input type="checkbox"/>	<input type="checkbox"/>	<input type="checkbox"/>	<input type="checkbox"/>	<input type="checkbox"/>
4-5	<input type="checkbox"/>	<input type="checkbox"/>	<input type="checkbox"/>	<input type="checkbox"/>	<input type="checkbox"/>

4-6	<input type="checkbox"/>	<input type="checkbox"/>	<input type="checkbox"/>	<input type="checkbox"/>	<input type="checkbox"/>
4-7	<input type="checkbox"/>	<input type="checkbox"/>	<input type="checkbox"/>	<input type="checkbox"/>	<input type="checkbox"/>
4-8	<input type="checkbox"/>	<input type="checkbox"/>	<input type="checkbox"/>	<input type="checkbox"/>	<input type="checkbox"/>
4-9	<input type="checkbox"/>	<input type="checkbox"/>	<input type="checkbox"/>	<input type="checkbox"/>	<input type="checkbox"/>
4-10	<input type="checkbox"/>	<input type="checkbox"/>	<input type="checkbox"/>	<input type="checkbox"/>	<input type="checkbox"/>

4-11	<input type="checkbox"/>	<input type="checkbox"/>	<input type="checkbox"/>	<input type="checkbox"/>	<input type="checkbox"/>
4-12	<input type="checkbox"/>	<input type="checkbox"/>	<input type="checkbox"/>	<input type="checkbox"/>	<input type="checkbox"/>
4-13	<input type="checkbox"/>	<input type="checkbox"/>	<input type="checkbox"/>	<input type="checkbox"/>	<input type="checkbox"/>

0-1		0-8		
0-2		0-0		
0-3	<input type="checkbox"/>	<input type="checkbox"/>	<input type="checkbox"/>	<input type="checkbox"/>
0-4	<input type="checkbox"/>	<input type="checkbox"/>	<input type="checkbox"/>	<input type="checkbox"/>
0-5	<input type="checkbox"/>	<input type="checkbox"/>	<input type="checkbox"/>	<input type="checkbox"/>
0-6	<input type="checkbox"/>	<input type="checkbox"/>	<input type="checkbox"/>	<input type="checkbox"/>
0-7	<input type="checkbox"/>	<input type="checkbox"/>	<input type="checkbox"/>	<input type="checkbox"/>

3-8	<input type="checkbox"/>	<input type="checkbox"/>	<input type="checkbox"/>	<input type="checkbox"/>	<input type="checkbox"/>
3-9	<input type="checkbox"/>	<input type="checkbox"/>	<input type="checkbox"/>	<input type="checkbox"/>	<input type="checkbox"/>
3-10	<input type="checkbox"/>	<input type="checkbox"/>	<input type="checkbox"/>	<input type="checkbox"/>	<input type="checkbox"/>

4-1					
4-2	<input type="checkbox"/>	<input type="checkbox"/>	<input type="checkbox"/>	<input type="checkbox"/>	<input type="checkbox"/>
4-3	<input type="checkbox"/>	<input type="checkbox"/>	<input type="checkbox"/>	<input type="checkbox"/>	<input type="checkbox"/>
4-4	<input type="checkbox"/>	<input type="checkbox"/>	<input type="checkbox"/>	<input type="checkbox"/>	<input type="checkbox"/>
4-5	<input type="checkbox"/>	<input type="checkbox"/>	<input type="checkbox"/>	<input type="checkbox"/>	<input type="checkbox"/>

4-6	<input type="checkbox"/>	<input type="checkbox"/>	<input type="checkbox"/>	<input type="checkbox"/>	<input type="checkbox"/>
4-7	<input type="checkbox"/>	<input type="checkbox"/>	<input type="checkbox"/>	<input type="checkbox"/>	<input type="checkbox"/>
4-8	<input type="checkbox"/>	<input type="checkbox"/>	<input type="checkbox"/>	<input type="checkbox"/>	<input type="checkbox"/>
4-9	<input type="checkbox"/>	<input type="checkbox"/>	<input type="checkbox"/>	<input type="checkbox"/>	<input type="checkbox"/>
4-10	<input type="checkbox"/>	<input type="checkbox"/>	<input type="checkbox"/>	<input type="checkbox"/>	<input type="checkbox"/>

4-11	<input type="checkbox"/>	<input type="checkbox"/>	<input type="checkbox"/>	<input type="checkbox"/>	<input type="checkbox"/>
4-12	<input type="checkbox"/>	<input type="checkbox"/>	<input type="checkbox"/>	<input type="checkbox"/>	<input type="checkbox"/>
4-13	<input type="checkbox"/>	<input type="checkbox"/>	<input type="checkbox"/>	<input type="checkbox"/>	<input type="checkbox"/>

A-110
F-158

אשרת את המידע הנ"ל בכתב (אם תרצה) ויש להחזיר לי את המסמך עם המילוי

תאריך קבלת המסמך	01/05/11
תאריך הגשת המסמך	11/11/11

שם המועמד	אריאל
שם המועמדת	אריאל
שם המועמד	אריאל
שם המועמדת	אריאל

שם המועמד: אריאל
 שם המועמדת: אריאל
 שם המועמד: אריאל
 שם המועמדת: אריאל

שם המועמד	אריאל
שם המועמדת	אריאל
שם המועמד	אריאל
שם המועמדת	אריאל

שם המועמד: אריאל
 שם המועמדת: אריאל

שם המועמד	אריאל
שם המועמדת	אריאל

שם המועמד: אריאל

שם המועמד	אריאל
שם המועמדת	אריאל
שם המועמד	אריאל
שם המועמדת	אריאל

שם המועמד	אריאל
שם המועמדת	אריאל
שם המועמד	אריאל
שם המועמדת	אריאל

שם המועמד	אריאל
שם המועמדת	אריאל
שם המועמד	אריאל
שם המועמדת	אריאל

שם המועמד	אריאל
שם המועמדת	אריאל
שם המועמד	אריאל
שם המועמדת	אריאל

שם המועמד	אריאל
שם המועמדת	אריאל
שם המועמד	אריאל
שם המועמדת	אריאל

A-112
F-160

0-1	0-2	0-3	0-4	0-5	0-6	0-7	0-8	0-9	10
□	□	□	□	□	□	□	□	□	□

3-1	3-2	3-3	3-4
□	□	□	□

1-1	1-2	1-3	1-4	1-5	1-6	1-7	1-8	1-9	1-10
□	□	□	□	□	□	□	□	□	□

1-1	1-2	1-3	1-4	1-5	1-6	1-7	1-8	1-9	1-10
□	□	□	□	□	□	□	□	□	□

1-1	1-2	1-3	1-4	1-5	1-6	1-7	1-8	1-9	1-10
□	□	□	□	□	□	□	□	□	□

1-1	1-2	1-3	1-4	1-5	1-6	1-7	1-8	1-9	1-10
□	□	□	□	□	□	□	□	□	□

1-1	1-2	1-3	1-4	1-5	1-6	1-7	1-8	1-9	1-10
□	□	□	□	□	□	□	□	□	□

1-1	1-2	1-3	1-4	1-5	1-6	1-7	1-8	1-9	1-10
□	□	□	□	□	□	□	□	□	□

1-1	1-2	1-3	1-4	1-5	1-6	1-7	1-8	1-9	1-10
□	□	□	□	□	□	□	□	□	□

1-1	1-2	1-3	1-4	1-5	1-6	1-7	1-8	1-9	1-10
□	□	□	□	□	□	□	□	□	□

A-113
F-161

0-1		0-1	
0-2		0-0	
0-3	<input type="checkbox"/>		<input type="checkbox"/>
0-4	<input type="checkbox"/>		<input type="checkbox"/>
0-5	<input type="checkbox"/>		<input type="checkbox"/>
0-6	<input type="checkbox"/>		<input type="checkbox"/>
0-7	<input type="checkbox"/>		<input type="checkbox"/>

3-1	<input type="checkbox"/>	1-1	<input type="checkbox"/>	1-0	<input type="checkbox"/>	1-0	<input type="checkbox"/>	< 0.1	<input type="checkbox"/>
3-2	<input type="checkbox"/>								<input type="checkbox"/>
3-3									

1-1	<input type="checkbox"/>	1-0	<input type="checkbox"/>	1-0	<input type="checkbox"/>	< 0.3	<input type="checkbox"/>
1-2	<input type="checkbox"/>		<input type="checkbox"/>		<input type="checkbox"/>		<input type="checkbox"/>
1-3	<input type="checkbox"/>		<input type="checkbox"/>		<input type="checkbox"/>		<input type="checkbox"/>
1-4							

1-1	<input type="checkbox"/>	<input type="checkbox"/>	<input type="checkbox"/>	<input type="checkbox"/>	<input type="checkbox"/>
1-2					
1-3					
1-4					

1-1	1-1
<input type="checkbox"/>	<input type="checkbox"/>
1-1	

0-1		0-1	
0-2		0-0	
0-3	<input type="checkbox"/>		<input type="checkbox"/>
0-4	<input type="checkbox"/>		<input type="checkbox"/>
0-5	<input type="checkbox"/>		<input type="checkbox"/>
0-6	<input type="checkbox"/>		<input type="checkbox"/>
0-7	<input type="checkbox"/>		<input type="checkbox"/>

3-1	<input type="checkbox"/>	1-1	<input type="checkbox"/>	1-0	<input type="checkbox"/>	1-0	<input type="checkbox"/>	< 0.1	<input type="checkbox"/>
3-2	<input type="checkbox"/>								<input type="checkbox"/>
3-3									

1-1	<input type="checkbox"/>	1-0	<input type="checkbox"/>	1-0	<input type="checkbox"/>	< 0.3	<input type="checkbox"/>
1-2	<input type="checkbox"/>		<input type="checkbox"/>		<input type="checkbox"/>		<input type="checkbox"/>
1-3	<input type="checkbox"/>		<input type="checkbox"/>		<input type="checkbox"/>		<input type="checkbox"/>
1-4							

1-1	<input type="checkbox"/>	<input type="checkbox"/>	<input type="checkbox"/>	<input type="checkbox"/>	<input type="checkbox"/>
1-2					
1-3					
1-4					

1-1	1-1
<input type="checkbox"/>	<input checked="" type="checkbox"/>
1-1	

A-115
F-163

اسم المراجع: [] رقم الملف: [] تاريخ: []

رقم الملف	1111 / 2 / 2
اسم المراجع	17

اسم المراجع	اسم	رقم
الجهة		
الوظيفة		
الاسم		

تاريخ: 13
 رقم: 43
 اسم: []
 رقم: []
 اسم: []

رقم الملف	1111 / 2 / 2
اسم المراجع	اسم
الجهة	
الوظيفة	
الاسم	

اسم المراجع: []
 رقم: []
 اسم: []

رقم الملف	1111 / 2 / 2
اسم المراجع	اسم

رقم الملف: 1111 / 2 / 2

رقم الملف	1111 / 2 / 2
اسم المراجع	اسم
الجهة	
الوظيفة	
الاسم	

رقم الملف	1111 / 2 / 2
اسم المراجع	اسم
الجهة	
الوظيفة	
الاسم	

رقم الملف	1111 / 2 / 2
اسم المراجع	اسم
الجهة	
الوظيفة	
الاسم	

رقم الملف	1111 / 2 / 2
اسم المراجع	اسم
الجهة	
الوظيفة	
الاسم	

رقم الملف	1111 / 2 / 2
اسم المراجع	اسم
الجهة	
الوظيفة	
الاسم	

A-117
 F-165

0-1	0-8		
0-2	0-0		
0-4	<input type="checkbox"/>	<input type="checkbox"/>	<input type="checkbox"/>
0-8	<input type="checkbox"/>	<input type="checkbox"/>	<input type="checkbox"/>
0-1	<input type="checkbox"/>	<input type="checkbox"/>	<input type="checkbox"/>
0-0	<input type="checkbox"/>		

3-8	<input type="checkbox"/>	<input type="checkbox"/>	<input type="checkbox"/>	<input type="checkbox"/>	<input type="checkbox"/>
3-1	<input type="checkbox"/>	<input type="checkbox"/>	<input type="checkbox"/>	<input type="checkbox"/>	<input type="checkbox"/>
3-	<input type="checkbox"/>				

4-4	<input type="checkbox"/>	<input type="checkbox"/>	<input type="checkbox"/>	<input type="checkbox"/>	<input type="checkbox"/>
4-4	<input type="checkbox"/>	<input type="checkbox"/>	<input type="checkbox"/>	<input type="checkbox"/>	<input type="checkbox"/>
4-4	<input type="checkbox"/>	<input type="checkbox"/>	<input type="checkbox"/>	<input type="checkbox"/>	<input type="checkbox"/>
4-	<input type="checkbox"/>				

4-4	<input type="checkbox"/>	<input type="checkbox"/>	<input type="checkbox"/>	<input type="checkbox"/>	<input type="checkbox"/>
4-4	<input type="checkbox"/>				
4-1	<input type="checkbox"/>				
4-	<input type="checkbox"/>				

17	17
<input type="checkbox"/>	<input type="checkbox"/>
1-1	

0-1	0-1	0-1	0-1
0-1	0-1	0-1	0-1
0-1	0-1	0-1	0-1

6-4	<input type="checkbox"/>	<input type="checkbox"/>	<input type="checkbox"/>	<input type="checkbox"/>
6-4	<input type="checkbox"/>	<input type="checkbox"/>	<input type="checkbox"/>	<input type="checkbox"/>
6-	<input type="checkbox"/>			

7-1	<input type="checkbox"/>	<input type="checkbox"/>	<input type="checkbox"/>	<input type="checkbox"/>	<input type="checkbox"/>
7-4	<input type="checkbox"/>	<input type="checkbox"/>	<input type="checkbox"/>	<input type="checkbox"/>	<input type="checkbox"/>
7-	<input type="checkbox"/>				

8-4	<input type="checkbox"/>	<input type="checkbox"/>	<input type="checkbox"/>
8-1	<input type="checkbox"/>	<input type="checkbox"/>	<input type="checkbox"/>
8-	<input type="checkbox"/>		

1-1	<input type="checkbox"/>	<input type="checkbox"/>	<input type="checkbox"/>	<input type="checkbox"/>	<input type="checkbox"/>
1-1	<input type="checkbox"/>	<input type="checkbox"/>	<input type="checkbox"/>	<input type="checkbox"/>	<input type="checkbox"/>
1-1	<input type="checkbox"/>	<input type="checkbox"/>	<input type="checkbox"/>	<input type="checkbox"/>	<input type="checkbox"/>
1-	<input type="checkbox"/>				

0-1	0-8		
0-3	0-0		
0-4		<input type="checkbox"/>	<input type="checkbox"/>
0-8		<input type="checkbox"/>	<input type="checkbox"/>
0-1		<input type="checkbox"/>	<input type="checkbox"/>
0-0			

3-8	<input type="checkbox"/>	<input type="checkbox"/>	<input type="checkbox"/>	<input type="checkbox"/>	<input type="checkbox"/>
3-1	<input type="checkbox"/>	<input type="checkbox"/>	<input type="checkbox"/>	<input type="checkbox"/>	<input type="checkbox"/>
3-11					

4-1					
4-2	<input type="checkbox"/>	<input type="checkbox"/>	<input type="checkbox"/>	<input type="checkbox"/>	<input type="checkbox"/>
4-3	<input type="checkbox"/>	<input type="checkbox"/>	<input type="checkbox"/>	<input type="checkbox"/>	<input type="checkbox"/>
4-4	<input type="checkbox"/>	<input type="checkbox"/>	<input type="checkbox"/>	<input type="checkbox"/>	<input type="checkbox"/>
4-5					

1-1	<input type="checkbox"/>	<input type="checkbox"/>	<input type="checkbox"/>	<input type="checkbox"/>	<input type="checkbox"/>
1-2					
1-3					
1-4					

1-1	<input type="checkbox"/>	<input type="checkbox"/>
1-2		

0-1	0-8		
0-3	0-0		
0-4		<input type="checkbox"/>	<input type="checkbox"/>
0-8		<input type="checkbox"/>	<input type="checkbox"/>
0-1		<input type="checkbox"/>	<input type="checkbox"/>
0-0			

3-8	<input type="checkbox"/>	<input type="checkbox"/>	<input type="checkbox"/>	<input type="checkbox"/>	<input type="checkbox"/>
3-1	<input type="checkbox"/>	<input type="checkbox"/>	<input type="checkbox"/>	<input type="checkbox"/>	<input type="checkbox"/>
3-11					

4-1					
4-2	<input type="checkbox"/>	<input type="checkbox"/>	<input type="checkbox"/>	<input type="checkbox"/>	<input type="checkbox"/>
4-3	<input type="checkbox"/>	<input type="checkbox"/>	<input type="checkbox"/>	<input type="checkbox"/>	<input type="checkbox"/>
4-4	<input type="checkbox"/>	<input type="checkbox"/>	<input type="checkbox"/>	<input type="checkbox"/>	<input type="checkbox"/>
4-5					

1-1	<input type="checkbox"/>	<input type="checkbox"/>	<input type="checkbox"/>	<input type="checkbox"/>	<input type="checkbox"/>
1-2					
1-3					
1-4					

1-1	<input type="checkbox"/>	<input type="checkbox"/>
1-2		

1-1-1	1-1-1	1-1-1
1-1-2	1-1-2	1-1-2
1-1-3	1-1-3	1-1-3

1-1-1	1-1-1	1-1-1	1-1-1	1-1-1
1-1-2	1-1-2	1-1-2	1-1-2	1-1-2
1-1-3	1-1-3	1-1-3	1-1-3	1-1-3

1-1-1	1-1-1	1-1-1	1-1-1	1-1-1	1-1-1
1-1-2	1-1-2	1-1-2	1-1-2	1-1-2	1-1-2
1-1-3	1-1-3	1-1-3	1-1-3	1-1-3	1-1-3

1-1-1	1-1-1	1-1-1	1-1-1
1-1-2	1-1-2	1-1-2	1-1-2
1-1-3	1-1-3	1-1-3	1-1-3

1-1-1	1-1-1	1-1-1	1-1-1	1-1-1	1-1-1
1-1-2	1-1-2	1-1-2	1-1-2	1-1-2	1-1-2
1-1-3	1-1-3	1-1-3	1-1-3	1-1-3	1-1-3

1-1-1

1-1-2

1-1-3

1-1-4

1-1-5

1-1-6

1-1-7

1-1-8

1-1-9

1-1-10

1-1-11

1-1-12

1-1-13

1-1-14

1-1-15

1-1-16

1-1-17

1-1-18

1-1-19

1-1-20

1-1-21

1-1-22

1-1-23

1-1-24

1-1-25

1-1-26

1-1-27

1-1-28

1-1-29

1-1-30

1-1-31

1-1-32

1-1-33

1-1-34

1-1-35

1-1-36

1-1-37

1-1-38

1-1-39

1-1-40

1-1-41

1-1-42

1-1-43

1-1-44

1-1-45

1-1-46

1-1-47

1-1-48

1-1-49

1-1-50

1-1-51

1-1-52

1-1-53

1-1-54

1-1-55

1-1-56

1-1-57

1-1-58

1-1-59

1-1-60

1-1-61

1-1-62

1-1-63

1-1-64

1-1-65

1-1-66

1-1-67

1-1-68

1-1-69

1-1-70

1-1-71

1-1-72

1-1-73

1-1-74

1-1-75

1-1-76

1-1-77

1-1-78

1-1-79

1-1-80

1-1-81

1-1-82

1-1-83

1-1-84

1-1-85

1-1-86

1-1-87

1-1-88

1-1-89

1-1-90

1-1-91

1-1-92

1-1-93

1-1-94

1-1-95

1-1-96

1-1-97

1-1-98

1-1-99

1-1-100

A-121
F-169

١-٥	١-٥	١-٥	١-٥
١-٥	١-٥	١-٥	١-٥
١-٥	١-٥	١-٥	١-٥
١-٥	١-٥	١-٥	١-٥
١-٥	١-٥	١-٥	١-٥

١-٥	١-٥	١-٥	١-٥
١-٥	١-٥	١-٥	١-٥
١-٥	١-٥	١-٥	١-٥

١-٥	١-٥	١-٥	١-٥	١-٥
١-٥	١-٥	١-٥	١-٥	١-٥
١-٥	١-٥	١-٥	١-٥	١-٥

١-٥	١-٥	١-٥	١-٥	١-٥
١-٥	١-٥	١-٥	١-٥	١-٥
١-٥	١-٥	١-٥	١-٥	١-٥

١-٥	١-٥	١-٥	١-٥
١-٥	١-٥	١-٥	١-٥

...

١-٥	١-٥
١-٥	١-٥

١-٥	١-٥	١-٥
١-٥	١-٥	١-٥
١-٥	١-٥	١-٥

...

١-٥	١-٥	١-٥	١-٥	١-٥	١-٥	١-٥	١-٥	١-٥	١-٥
١-٥	١-٥	١-٥	١-٥	١-٥	١-٥	١-٥	١-٥	١-٥	١-٥

...

...

١-٥	١-٥
١-٥	١-٥

...

0-1	0-1	0-1	0-1
0-2	0-2	0-2	0-2
0-3	0-3	0-3	0-3
0-4	0-4	0-4	0-4
0-5	0-5	0-5	0-5
0-6	0-6	0-6	0-6

3-2	3-2	3-2	3-2
3-1	3-1	3-1	3-1
3-0	3-0	3-0	3-0

4-1	4-1	4-1	4-1	4-1	4-1
4-2	4-2	4-2	4-2	4-2	4-2
4-3	4-3	4-3	4-3	4-3	4-3

4-1	4-1	4-1	4-1	4-1	4-1
4-2	4-2	4-2	4-2	4-2	4-2
4-3	4-3	4-3	4-3	4-3	4-3

4-1	4-1	4-1	4-1
4-2	4-2	4-2	4-2
4-3	4-3	4-3	4-3

1-1	1-1	1-1	1-1
1-2	1-2	1-2	1-2
1-3	1-3	1-3	1-3

1-1	1-1	1-1	1-1	1-1
1-2	1-2	1-2	1-2	1-2
1-3	1-3	1-3	1-3	1-3

1-1	1-1	1-1	1-1	1-1	1-1
1-2	1-2	1-2	1-2	1-2	1-2
1-3	1-3	1-3	1-3	1-3	1-3

1-1	1-1	1-1	1-1
1-2	1-2	1-2	1-2
1-3	1-3	1-3	1-3

1-1	1-1	1-1	1-1	1-1	1-1
1-2	1-2	1-2	1-2	1-2	1-2
1-3	1-3	1-3	1-3	1-3	1-3

A-123

F-171

0-1	0-8		
0-2	0-0		
0-4		<input type="checkbox"/>	<input type="checkbox"/>
0-8		<input type="checkbox"/>	<input type="checkbox"/>
0-1		<input type="checkbox"/>	<input type="checkbox"/>
0-0			

3-8	<input type="checkbox"/>	<input type="checkbox"/>	<input type="checkbox"/>	<input type="checkbox"/>	<input type="checkbox"/>
3-1	<input type="checkbox"/>	<input type="checkbox"/>	<input type="checkbox"/>	<input type="checkbox"/>	<input type="checkbox"/>
3-1					

4-1					
4-2	<input type="checkbox"/>	<input type="checkbox"/>	<input type="checkbox"/>	<input type="checkbox"/>	<input type="checkbox"/>
4-3	<input type="checkbox"/>	<input type="checkbox"/>	<input type="checkbox"/>	<input type="checkbox"/>	<input type="checkbox"/>
4-4	<input type="checkbox"/>	<input type="checkbox"/>	<input type="checkbox"/>	<input type="checkbox"/>	<input type="checkbox"/>
4-5	<input type="checkbox"/>	<input type="checkbox"/>	<input type="checkbox"/>	<input type="checkbox"/>	<input type="checkbox"/>

8-1	<input type="checkbox"/>	<input type="checkbox"/>	<input type="checkbox"/>	<input type="checkbox"/>	<input type="checkbox"/>
8-2					
8-3					
8-4					

1-1		
1-2		
1-3		

0-1	0-8		
0-2	0-0		
0-4		<input type="checkbox"/>	<input type="checkbox"/>
0-8		<input type="checkbox"/>	<input type="checkbox"/>
0-1		<input type="checkbox"/>	<input type="checkbox"/>
0-0			

3-8	<input type="checkbox"/>	<input type="checkbox"/>	<input type="checkbox"/>	<input type="checkbox"/>	<input type="checkbox"/>
3-1	<input type="checkbox"/>	<input type="checkbox"/>	<input type="checkbox"/>	<input type="checkbox"/>	<input type="checkbox"/>
3-1					

4-1					
4-2	<input type="checkbox"/>	<input type="checkbox"/>	<input type="checkbox"/>	<input type="checkbox"/>	<input type="checkbox"/>
4-3	<input type="checkbox"/>	<input type="checkbox"/>	<input type="checkbox"/>	<input type="checkbox"/>	<input type="checkbox"/>
4-4	<input type="checkbox"/>	<input type="checkbox"/>	<input type="checkbox"/>	<input type="checkbox"/>	<input type="checkbox"/>
4-5	<input type="checkbox"/>	<input type="checkbox"/>	<input type="checkbox"/>	<input type="checkbox"/>	<input type="checkbox"/>

8-1	<input type="checkbox"/>	<input type="checkbox"/>	<input type="checkbox"/>	<input type="checkbox"/>	<input type="checkbox"/>
8-2					
8-3					
8-4					

1-1		
1-2		
1-3		

10-1-1	10-1-2	10-1-3	10-1-4
10-1-1	10-1-2	10-1-3	10-1-4
10-1-1	10-1-2	10-1-3	10-1-4

10-1-1	10-1-2	10-1-3	10-1-4
10-1-1	10-1-2	10-1-3	10-1-4
10-1-1	10-1-2	10-1-3	10-1-4

10-1-1	10-1-2	10-1-3	10-1-4
10-1-1	10-1-2	10-1-3	10-1-4
10-1-1	10-1-2	10-1-3	10-1-4

10-1-1	10-1-2	10-1-3	10-1-4
10-1-1	10-1-2	10-1-3	10-1-4
10-1-1	10-1-2	10-1-3	10-1-4

10-1-1	10-1-2	10-1-3	10-1-4
10-1-1	10-1-2	10-1-3	10-1-4
10-1-1	10-1-2	10-1-3	10-1-4

Handwritten notes and form fields:

10-1-1

10-1-2

10-1-3

10-1-4

10-1-1

10-1-2

10-1-3

10-1-4

10-1-1

10-1-2

10-1-3

10-1-4

10-1-1

10-1-2

10-1-3

10-1-4

10-1-1

10-1-2

10-1-3

10-1-4

A-126
F-174

0-1	0-8	0-0	0-1
0-2	0-0	0-0	0-0
0-3	0-0	0-0	0-0
0-4	0-0	0-0	0-0
0-5	0-0	0-0	0-0
0-6	0-0	0-0	0-0
0-7	0-0	0-0	0-0
0-8	0-0	0-0	0-0

3-2	3-1	3-0	3-0
3-1	3-0	3-0	3-0
3-0	3-0	3-0	3-0

3-2	3-1	3-0	3-0
3-1	3-0	3-0	3-0
3-0	3-0	3-0	3-0

3-2	3-1	3-0	3-0
3-1	3-0	3-0	3-0
3-0	3-0	3-0	3-0

3-2	3-1	3-0	3-0
3-1	3-0	3-0	3-0
3-0	3-0	3-0	3-0

Handwritten text at the top of the right page.

Handwritten text	Handwritten text
Handwritten text	Handwritten text

Handwritten text	Handwritten text	Handwritten text
Handwritten text	Handwritten text	Handwritten text
Handwritten text	Handwritten text	Handwritten text
Handwritten text	Handwritten text	Handwritten text

Handwritten notes and signatures on the right page.

Handwritten text	Handwritten text	Handwritten text	Handwritten text	Handwritten text	Handwritten text	Handwritten text	Handwritten text	Handwritten text	Handwritten text
------------------	------------------	------------------	------------------	------------------	------------------	------------------	------------------	------------------	------------------

Handwritten notes and signatures at the bottom of the right page.

Handwritten text	Handwritten text
Handwritten text	Handwritten text

Handwritten text at the bottom right of the page.

0-1	0-8		
0-2	0-0		
0-4	0-0	<input type="checkbox"/>	<input type="checkbox"/>
0-2	0-0	<input type="checkbox"/>	<input type="checkbox"/>
0-1	0-0	<input type="checkbox"/>	<input type="checkbox"/>
0-0	0-0	<input type="checkbox"/>	<input type="checkbox"/>

3-8	<input type="checkbox"/>	<input type="checkbox"/>	<input type="checkbox"/>	<input type="checkbox"/>	<input type="checkbox"/>
3-1	<input type="checkbox"/>	<input type="checkbox"/>	<input type="checkbox"/>	<input type="checkbox"/>	<input type="checkbox"/>
3-3					

4-4					
4-4	<input type="checkbox"/>	<input type="checkbox"/>	<input type="checkbox"/>	<input type="checkbox"/>	<input type="checkbox"/>
4-1	<input type="checkbox"/>	<input type="checkbox"/>	<input type="checkbox"/>	<input type="checkbox"/>	<input type="checkbox"/>
4-4					

1-4	<input type="checkbox"/>	<input type="checkbox"/>	<input type="checkbox"/>	<input type="checkbox"/>	<input type="checkbox"/>
1-4	<input type="checkbox"/>		<input type="checkbox"/>		
1-1					
1-1					

1-1	1-1
<input type="checkbox"/>	<input type="checkbox"/>
1-1	

0-1	0-8		
0-3	0-0		
0-4	0-0	<input type="checkbox"/>	<input type="checkbox"/>
0-8	0-0	<input type="checkbox"/>	<input type="checkbox"/>
0-1	0-0	<input type="checkbox"/>	<input type="checkbox"/>
0-0	0-0	<input type="checkbox"/>	<input type="checkbox"/>

3-8	<input type="checkbox"/>	<input type="checkbox"/>	<input type="checkbox"/>	<input type="checkbox"/>	<input type="checkbox"/>
3-1	<input type="checkbox"/>	<input type="checkbox"/>	<input type="checkbox"/>	<input type="checkbox"/>	<input type="checkbox"/>
3-3					

4-4					
4-4	<input type="checkbox"/>	<input type="checkbox"/>	<input type="checkbox"/>	<input type="checkbox"/>	<input type="checkbox"/>
4-1	<input type="checkbox"/>	<input type="checkbox"/>	<input type="checkbox"/>	<input type="checkbox"/>	<input type="checkbox"/>
4-4					

1-4	<input type="checkbox"/>	<input type="checkbox"/>	<input type="checkbox"/>	<input type="checkbox"/>	<input type="checkbox"/>
1-4	<input type="checkbox"/>		<input type="checkbox"/>		
1-1					
1-1					

1-1	1-1
<input type="checkbox"/>	<input checked="" type="checkbox"/>
1-1	

1-10	1-10	1-10
1-10	1-10	1-10
1-10	1-10	1-10

1-10	1-10	1-10	1-10	1-10
1-10	1-10	1-10	1-10	1-10
1-10	1-10	1-10	1-10	1-10

1-10	1-10	1-10	1-10	1-10	1-10
1-10	1-10	1-10	1-10	1-10	1-10
1-10	1-10	1-10	1-10	1-10	1-10

1-10	1-10	1-10	1-10
1-10	1-10	1-10	1-10
1-10	1-10	1-10	1-10

1-10	1-10	1-10	1-10	1-10	1-10
1-10	1-10	1-10	1-10	1-10	1-10
1-10	1-10	1-10	1-10	1-10	1-10

Handwritten notes and tables in Arabic script. Includes a large table with multiple rows and columns, some containing checkboxes and numerical values. The text is written in a cursive style.

A-131
F-179

0-1	0-8	0-0	0-0
0-2	0-0	0-0	0-0
0-3	0-0	0-0	0-0
0-4	0-0	0-0	0-0
0-5	0-0	0-0	0-0
0-6	0-0	0-0	0-0
0-7	0-0	0-0	0-0
0-8	0-0	0-0	0-0

0-1	0-2	0-3	0-4	0-5	0-6	0-7	0-8
0-1	0-2	0-3	0-4	0-5	0-6	0-7	0-8
0-1	0-2	0-3	0-4	0-5	0-6	0-7	0-8

0-1	0-2	0-3	0-4	0-5	0-6	0-7	0-8
0-1	0-2	0-3	0-4	0-5	0-6	0-7	0-8
0-1	0-2	0-3	0-4	0-5	0-6	0-7	0-8

0-1	0-2	0-3	0-4	0-5	0-6	0-7	0-8
0-1	0-2	0-3	0-4	0-5	0-6	0-7	0-8
0-1	0-2	0-3	0-4	0-5	0-6	0-7	0-8

0-1	0-2	0-3	0-4	0-5	0-6	0-7	0-8
0-1	0-2	0-3	0-4	0-5	0-6	0-7	0-8
0-1	0-2	0-3	0-4	0-5	0-6	0-7	0-8

Handwritten text at the top of the right page.

0-1	0-2	0-3	0-4	0-5	0-6	0-7	0-8
0-1	0-2	0-3	0-4	0-5	0-6	0-7	0-8

0-1	0-2	0-3	0-4	0-5	0-6	0-7	0-8
0-1	0-2	0-3	0-4	0-5	0-6	0-7	0-8
0-1	0-2	0-3	0-4	0-5	0-6	0-7	0-8

Handwritten notes and signatures on the right page.

0-1	0-2	0-3	0-4	0-5	0-6	0-7	0-8
0-1	0-2	0-3	0-4	0-5	0-6	0-7	0-8

Handwritten text and signatures below the table on the right page.

0-1	0-2	0-3	0-4	0-5	0-6	0-7	0-8
0-1	0-2	0-3	0-4	0-5	0-6	0-7	0-8

Handwritten text at the bottom of the right page.

0-1	0-1	0-1	0-1
0-1	0-1	0-1	0-1
0-1	0-1	0-1	0-1

0-1	0-1	0-1	0-1	0-1	0-1
0-1	0-1	0-1	0-1	0-1	0-1
0-1	0-1	0-1	0-1	0-1	0-1

0-1	0-1	0-1	0-1	0-1	0-1
0-1	0-1	0-1	0-1	0-1	0-1
0-1	0-1	0-1	0-1	0-1	0-1

0-1	0-1	0-1	0-1
0-1	0-1	0-1	0-1
0-1	0-1	0-1	0-1

0-1	0-1	0-1	0-1	0-1	0-1
0-1	0-1	0-1	0-1	0-1	0-1
0-1	0-1	0-1	0-1	0-1	0-1

0-1	0-1	0-1	0-1	0-1
0-1	0-1	0-1	0-1	0-1
0-1	0-1	0-1	0-1	0-1
0-1	0-1	0-1	0-1	0-1
0-1	0-1	0-1	0-1	0-1

0-1	0-1	0-1	0-1	0-1
0-1	0-1	0-1	0-1	0-1
0-1	0-1	0-1	0-1	0-1

0-1	0-1	0-1	0-1	0-1
0-1	0-1	0-1	0-1	0-1
0-1	0-1	0-1	0-1	0-1
0-1	0-1	0-1	0-1	0-1

0-1	0-1	0-1	0-1	0-1
0-1	0-1	0-1	0-1	0-1
0-1	0-1	0-1	0-1	0-1

0-1	0-1
0-1	0-1
0-1	0-1

0-1	0-8		
0-3	0-0		
0-4		<input type="checkbox"/>	<input type="checkbox"/>
0-8		<input type="checkbox"/>	<input type="checkbox"/>
0-1		<input type="checkbox"/>	<input type="checkbox"/>
0-8		<input type="checkbox"/>	<input type="checkbox"/>

3-8	<input type="checkbox"/>	1-1	1-0	1-0	< 0.1
3-1	<input type="checkbox"/>				
3-1					

1-1					
1-1					
1-1					
1-1					
1-1					

1-1	<input type="checkbox"/>	<input type="checkbox"/>	<input type="checkbox"/>	<input type="checkbox"/>	<input type="checkbox"/>
1-1					
1-1					

1-1	<input type="checkbox"/>	1-1	<input type="checkbox"/>
1-1			

0-1	0-8		
0-3	0-0		
0-4		<input type="checkbox"/>	<input type="checkbox"/>
0-8		<input type="checkbox"/>	<input type="checkbox"/>
0-1		<input type="checkbox"/>	<input type="checkbox"/>
0-8		<input type="checkbox"/>	<input type="checkbox"/>

3-8	<input type="checkbox"/>	1-1	1-0	1-0	< 0.1
3-1	<input type="checkbox"/>				
3-1					

1-1					
1-1					
1-1					
1-1					
1-1					

1-1	<input type="checkbox"/>	<input type="checkbox"/>	<input type="checkbox"/>	<input type="checkbox"/>	<input type="checkbox"/>
1-1					
1-1					

1-1	<input type="checkbox"/>	1-1	<input type="checkbox"/>
1-1			

1-10	1-10	1-10
1-10	1-10	1-10
1-10	1-10	1-10

1-10	1-10	1-10	1-10	1-10
1-10	1-10	1-10	1-10	1-10

1-10	1-10	1-10	1-10	1-10	1-10
1-10	1-10	1-10	1-10	1-10	1-10

1-10	1-10	1-10	1-10
1-10	1-10	1-10	1-10

1-10	1-10	1-10	1-10	1-10	1-10
1-10	1-10	1-10	1-10	1-10	1-10

Handwritten notes and text in Arabic script, including a large signature and various administrative markings.

A-136
F-184

II . Summary Sheet of Inventory Survey

Field Survey Form (1st and 2nd investigation)

Total number of peoples served 105

1-	Are there any water pump?						
	Yes <input checked="" type="checkbox"/> 23			No <input checked="" type="checkbox"/> 82			
2-	Pump Type						
	Manual <input checked="" type="checkbox"/> 23		Electronic <input type="checkbox"/>		Other <input type="checkbox"/>		
3-	Well Type						
	Depth:		Shallow <input type="checkbox"/>		Deep <input checked="" type="checkbox"/> 23		
	Dug <input type="checkbox"/>		Driving <input type="checkbox"/>		Tube <input checked="" type="checkbox"/> 23		
4-	Pump Locations						
	Inside Household <input checked="" type="checkbox"/> 1	In front of household <input checked="" type="checkbox"/> 5		Middle of the street <input checked="" type="checkbox"/> 3	In front of the canal <input checked="" type="checkbox"/> 14	Other <input type="checkbox"/>	
5-	Pump usage		Drinking <input checked="" type="checkbox"/> 13		Domestic <input checked="" type="checkbox"/> 10	Other <input type="checkbox"/>	
6-	Ownership		Private <input checked="" type="checkbox"/> 5		Public <input checked="" type="checkbox"/> 18	Other <input type="checkbox"/>	
7-	Construction year		Less than a year <input type="checkbox"/>	2 - 3 years <input checked="" type="checkbox"/> 6	3 - 5 years <input checked="" type="checkbox"/> 12	6 - 10 years <input checked="" type="checkbox"/> 5	
	More than 10 years <input type="checkbox"/>						
8-	No. of household served		1 - 4 household <input checked="" type="checkbox"/> 1		4 - 6 household <input type="checkbox"/>	6 - 10 household <input type="checkbox"/>	More than 10 <input checked="" type="checkbox"/> 22
9-	No. of operating hours		1 - 4 hour <input checked="" type="checkbox"/> 7	5 - 10 hour <input checked="" type="checkbox"/> 16	11 - 15 hour <input type="checkbox"/>	16 - 20 hour <input type="checkbox"/>	20 - 24 hour <input type="checkbox"/>
10-	Average No. of household and citizen served		Average No. of household served <input checked="" type="checkbox"/> 10			Average No of citizen per household served <input checked="" type="checkbox"/> 7 persons 23	
11-	Water consumption (l/p/day)		Less than 40 <input type="checkbox"/>		40 - 60 <input checked="" type="checkbox"/> 23	60 - 80 <input type="checkbox"/>	80 - 100 <input type="checkbox"/>
	More than 100 <input type="checkbox"/>						
	Extracted groundwater withdraw (m ³ /d)		Less than 3 <input type="checkbox"/>		3 - 4 <input type="checkbox"/>	4 - 6 <input checked="" type="checkbox"/> 23	6 - 8 <input type="checkbox"/>
	3.5 (m ³ /d)						
	Extracted groundwater withdraw (m ³ /h)		Less than 1 <input type="checkbox"/>		1 - 2 <input checked="" type="checkbox"/>	2 - 3 <input type="checkbox"/>	3 - 4 <input type="checkbox"/>
	More than 4 <input type="checkbox"/>						
12-	GW obstacles		Observed <input type="checkbox"/>			Not Observed <input checked="" type="checkbox"/> 23	
13-	Water Level		N.D (impossible to determine)				
14-	Suitable for drinking water						
	Portable water		Yes <input type="checkbox"/>			No <input checked="" type="checkbox"/> 105	

	Hand pump	Yes ■ 21		No ■ 84	
15	Type of Sewage network	Sewage network ■ 105 (not working since 1991)	Septic tanks/ Underground tank ■ 105	Tranches <input type="checkbox"/>	Other <input type="checkbox"/>
	Level of Septic tanks	2-3 m ■ 8	4-5m ■ 27	6-8m ■ 29	Other <input type="checkbox"/>
16	Common diseases	kidney and liver ■ 105			
17	Do you want the project to construct a groundwater well?	Yes ■ 31		No ■ 74	
18	How do we mitigate the current problems?	Operate the existing sewage network ■ 93	Construct a water treatment plant and Increase the amount of portable water ■ 46	Conduct a health campaign program ■ 3	construct a bridge in order to cross the canals safely. ■ 28
		Construct a deep groundwater well outside the residential area ■ 31			

III. Record of the Groundwater Monitoring

Record of the Groundwater Depth (Unit: m)

Monitoring Holes	BH-7	BH-8	BH-9	BH-10	BH-11	BH-12	BH-13	BH-14	BH-15	BH-16	BH-17	BH-A2	BH-A3
Ground level (EL.m)	47.308	47.509	47.11	48.835	47.615	50.913	45.885	46.841	46.769	46.53	46.67	46.997	49.593
2-Dec-2015	4.00	4.22	3.73	5.58	4.44	7.64	2.49	3.52	3.60	3.68	3.74	3.61	6.32
9-Dec-2015	4.08	4.31	3.84	5.66	4.49	7.73	2.57	3.57	3.67	3.71	3.80	3.68	6.41
31-Dec-2015	4.10	4.27	3.83	5.72	4.41	7.82	2.58	3.52	N/A	3.68	3.80	3.62	6.37
20-Jan-2016	5.06	5.20	4.86	6.55	5.37	8.67	3.59	4.53	4.39	4.35	4.66	4.69	7.30
30-Jan-2016	4.70	5.05	4.59	6.32	5.15	8.33	3.32	4.36	4.19	4.32	4.51	4.41	7.07
15-Feb-2016	4.43	4.68	4.24	6.01	4.82	8.09	2.96	3.98	N/A	4.09	4.16	4.05	6.71
22-Feb-2016	4.44	4.65	4.23	5.99	4.79	8.09	2.94	3.90	4.05	4.01	4.03	4.07	6.71
29-Feb-2016	4.35	4.53	4.10	5.83	4.65	7.85	2.76	3.79	3.76	3.90	4.00	3.90	6.57
20163/15	4.08	4.26	3.86	5.64	4.47	N/A	2.56	3.65	3.60	N/A	3.77	3.73	6.36
30-Mar-2016	4.02	4.22	3.78	5.53	4.35	7.63	2.54	3.50	3.57	3.60	3.63	3.66	6.30
14-Apr-2016	N/A	4.29	3.88	5.59	4.43	7.75	2.60	3.63	3.64	3.70	3.64	3.76	6.34
27-Apr-2016	4.13	4.28	3.88	5.58	4.46	7.69	2.53	3.59	N/A	3.63	3.67	3.67	6.38
11-May-2016	4.03	N/A	3.77	5.38	4.23	7.54	2.46	3.55	3.62	3.63	3.55	3.58	6.30
25-May-2016	3.80	4.07	N/A	5.27	4.11	7.37	N/A	3.38	3.53	3.29	3.34	3.43	6.02
1-Jun-2016	3.73	3.87	3.50	5.17	3.94	7.17	2.14	3.23	3.31	3.28	3.12	3.25	5.82
16-Jun-2016	3.34	3.62	3.17	4.81	3.65	6.93	1.86	2.92	3.05	3.00	2.78	3.00	5.47
29-Jun-2016	3.31	3.52	3.09	4.71	3.54	6.81	1.76	2.88	2.97	2.90	2.71	2.90	5.49
13-Jul-2016	3.27	3.50	3.09	4.69	3.49	6.79	1.83	2.84	2.92	2.84	2.67	2.94	5.45
20-Jul-2016	3.28	3.49	3.06	4.67	3.46	6.77	1.79	2.82	2.92	2.85	2.65	2.91	5.42
27-Jul-2016	3.17	3.43	3.00	4.64	3.43	6.73	1.69	2.78	2.87	2.82	2.65	2.83	5.37
10-Aug-2016	3.20	3.46	3.03	4.64	3.45	6.76	1.72	2.81	2.91	2.80	2.66	2.83	5.41
17-Aug-2016	3.20	3.42	3.03	4.68	3.46	6.76	1.73	2.77	2.87	2.82	2.67	2.86	5.41
28-Aug-2016	3.55	3.79	3.37	4.94	3.72	7.03	2.02	3.29	3.23	3.07	2.92	3.16	5.67
8-Sep-2016	3.78	3.99	3.61	5.19	3.98	7.27	2.25	3.46	3.42	3.26	3.21	3.39	5.94
22-Sep-2016	3.87	4.16	3.78	5.41	4.20	7.51	2.40	3.44	3.57	3.60	3.51	3.55	6.19
4-Oct-2016	3.91	4.12	3.66	5.49	4.31	7.53	2.36	3.42	3.56	3.59	N/A	3.52	6.31
27-Oct-2016	3.84	4.04	3.61	5.33	4.14	7.41	2.28	3.31	3.40	3.52	3.44	3.44	6.20

A-139
F-189

Record of the Groundwater Depth (Unit: m)

Monitoring Holes	BH-7	BH-8	BH-9	BH-10	BH-11	BH-12	BH-13	BH-14	BH-15	BH-16	BH-17	BH-A2	BH-A3
Ground level (EL.m)	47.308	47.509	47.11	48.835	47.615	50.913	45.885	46.841	46.769	46.53	46.67	46.997	49.593
10-Nov-2016	3.94	4.16	3.71	5.47	4.30	7.55	2.40	3.41	3.54	3.67	3.60	3.54	6.25
23-Nov-2016	4.23	4.47	4.02	5.78	4.62	7.95	2.71	3.73	3.87	3.97	3.95	3.86	6.57
201/12/76	4.21	4.44	4.00	5.78	4.59	7.78	2.64	3.70	3.79	3.92	3.91	3.80	6.55
22-Dec-2016	4.24	4.47	4.04	5.80	4.64	7.87	2.70	3.77	3.85	3.94	3.97	3.85	6.58
2-Jan-2017	4.52	4.62	4.27	6.15	4.93	8.18	2.99	3.91	3.94	4.16	4.27	4.14	6.88
10-Jan-2017	5.05	5.29	4.83	6.67	5.45	8.54	3.53	4.42	4.57	4.67	4.68	4.67	7.41
15-Jan-2017	5.32	5.53	5.09	6.90	5.68	8.95	3.79	4.70	4.82	4.90	4.90	4.95	7.69
18-Jan-2017	5.38	5.58	5.23	6.96	5.73	9.01	3.86	4.81	4.93	4.98	5.01	5.00	7.76
9-Feb-2017	4.69	4.93	4.47	6.21	5.04	8.29	3.18	4.22	4.32	4.38	4.41	4.32	6.94
23-Feb-2017	4.68	4.96	4.50	6.19	5.03	8.22	3.20	4.27	4.38	4.40	4.32	4.28	6.96
9-Mar-2017	4.34	4.60	4.15	5.87	4.69	8.01	2.81	3.84	3.99	4.00	3.98	3.96	6.65
15-Mar-2017	4.18	4.44	4.01	5.74	4.57	7.80	2.64	3.68	3.81	3.90	3.87	3.80	6.52
23-Mar-2017	4.20	4.45	4.05	5.74	4.57	7.80	2.69	3.74	3.81	3.91	3.87	3.83	6.52
6-Apr-2017	4.22	4.50	3.88	5.65	4.48	7.61	2.77	3.75	3.91	3.69	3.65	3.85	6.31

A-140
F-190

Record of the Groundwater Head (Unit: EL. m)

Monitoring Holes	BH-7	BH-8	BH-9	BH-10	BH-11	BH-12	BH-13	BH-14	BH-15	BH-16	BH-17	BH-A2	BH-A3
Ground level (EL.m)	47.308	47.509	47.11	48.835	47.615	50.913	45.885	46.841	46.769	46.53	46.67	46.997	49.593
2-Dec-2015	43.31	43.29	43.38	43.26	43.18	43.27	43.40	43.32	43.17	42.85	42.93	43.39	43.27
9-Dec-2015	43.23	43.20	43.27	43.18	43.13	43.18	43.32	43.27	43.10	42.82	42.87	43.32	43.18
31-Dec-2015	43.21	43.24	43.28	43.12	43.21	43.09	43.31	43.32	N/A	42.85	42.87	43.38	43.22
20-Jan-2016	42.25	42.31	42.25	42.29	42.25	42.24	42.30	42.31	42.38	42.18	42.01	42.31	42.29
30-Jan-2016	42.61	42.46	42.52	42.52	42.47	42.58	42.57	42.48	42.58	42.21	42.16	42.59	42.52
15-Feb-2016	42.88	42.83	42.87	42.83	42.80	42.82	42.93	42.86	N/A	42.44	42.51	42.95	42.88
22-Feb-2016	42.87	42.86	42.88	42.85	42.83	42.82	42.95	42.94	42.72	42.52	42.64	42.93	42.88
29-Feb-2016	42.96	42.98	43.01	43.01	42.97	43.06	43.13	43.05	43.01	42.63	42.67	43.10	43.02
20163/15	43.23	43.25	43.25	43.20	43.15	N/A	43.33	43.19	43.17	N/A	42.90	43.27	43.23
30-Mar-2016	43.29	43.29	43.33	43.31	43.27	43.28	43.35	43.34	43.20	42.93	43.04	43.34	43.29
14-Apr-2016	N/A	43.22	43.23	43.25	43.19	43.16	43.29	43.21	43.13	42.83	43.03	43.24	43.25
27-Apr-2016	43.18	43.23	43.23	43.26	43.16	43.22	43.36	43.25	N/A	42.90	43.00	43.33	43.21
11-May-2016	43.28	N/A	43.34	43.46	43.39	43.37	43.43	43.29	43.15	42.90	43.12	43.42	43.29
25-May-2016	43.51	43.44	N/A	43.57	43.51	43.54	N/A	43.46	43.24	43.24	43.33	43.57	43.57
1-Jun-2016	43.58	43.64	43.61	43.67	43.68	43.74	43.75	43.61	43.46	43.25	43.55	43.75	43.77
16-Jun-2016	43.97	43.89	43.94	44.03	43.97	43.98	44.03	43.92	43.72	43.53	43.89	44.00	44.12
29-Jun-2016	44.00	43.99	44.02	44.13	44.08	44.10	44.13	43.96	43.80	43.63	43.96	44.10	44.10
13-Jul-2016	44.04	44.01	44.02	44.15	44.13	44.12	44.06	44.00	43.85	43.69	44.00	44.06	44.14
20-Jul-2016	44.03	44.02	44.05	44.17	44.16	44.14	44.10	44.02	43.85	43.68	44.02	44.09	44.17
27-Jul-2016	44.14	44.08	44.11	44.20	44.19	44.18	44.20	44.06	43.90	43.71	44.02	44.17	44.22
10-Aug-2016	44.11	44.05	44.08	44.20	44.17	44.15	44.17	44.03	43.86	43.73	44.01	44.17	44.18
17-Aug-2016	44.11	44.09	44.08	44.16	44.16	44.15	44.16	44.07	43.90	43.71	44.00	44.14	44.18
28-Aug-2016	43.76	43.72	43.74	43.90	43.90	43.88	43.87	43.55	43.54	43.46	43.75	43.84	43.92
8-Sep-2016	43.53	43.52	43.50	43.65	43.64	43.64	43.64	43.38	43.35	43.27	43.46	43.61	43.65
22-Sep-2016	43.44	43.35	43.33	43.43	43.42	43.40	43.49	43.40	43.20	42.93	43.16	43.45	43.40
4-Oct-2016	43.40	43.39	43.45	43.35	43.31	43.38	43.52	43.42	43.21	42.94	N/A	43.48	43.28
27-Oct-2016	43.47	43.47	43.50	43.51	43.48	43.50	43.61	43.53	43.37	43.01	43.23	43.56	43.39

F-191
A-141

Record of the Groundwater Head (Unit: EL. m)

Monitoring Holes	BH-7	BH-8	BH-9	BH-10	BH-11	BH-12	BH-13	BH-14	BH-15	BH-16	BH-17	BH-A2	BH-A3
Ground level (EL.m)	47.308	47.509	47.11	48.835	47.615	50.913	45.885	46.841	46.769	46.53	46.67	46.997	49.593
10-Nov-2016	43.37	43.35	43.40	43.37	43.32	43.36	43.49	43.43	43.23	42.86	43.07	43.46	43.34
23-Nov-2016	43.08	43.04	43.09	43.06	43.00	42.96	43.18	43.11	42.90	42.56	42.72	43.14	43.02
201/12/76	43.10	43.07	43.11	43.06	43.03	43.13	43.25	43.14	42.98	42.61	42.76	43.20	43.04
22-Dec-2016	43.07	43.04	43.07	43.04	42.98	43.04	43.19	43.07	42.92	42.59	42.70	43.15	43.01
2-Jan-2017	42.79	42.89	42.84	42.69	42.69	42.73	42.90	42.93	42.83	42.37	42.40	42.86	42.71
10-Jan-2017	42.26	42.22	42.28	42.17	42.17	42.37	42.36	42.42	42.20	41.86	41.99	42.33	42.18
15-Jan-2017	41.99	41.98	42.02	41.94	41.94	41.96	42.10	42.14	41.95	41.63	41.77	42.05	41.90
18-Jan-2017	41.93	41.93	41.88	41.88	41.89	41.90	42.02	42.03	41.84	41.55	41.66	42.00	41.83
9-Feb-2017	42.62	42.58	42.64	42.63	42.58	42.62	42.71	42.62	42.45	42.15	42.26	42.68	42.65
23-Feb-2017	42.63	42.55	42.61	42.65	42.59	42.69	42.69	42.57	42.39	42.13	42.35	42.72	42.63
9-Mar-2017	42.97	42.91	42.96	42.97	42.93	42.90	43.08	43.00	42.78	42.53	42.69	43.04	42.94
15-Mar-2017	43.13	43.07	43.10	43.10	43.05	43.11	43.25	43.16	42.96	42.63	42.80	43.20	43.07
23-Mar-2017	43.11	43.06	43.06	43.10	43.05	43.11	43.20	43.10	42.96	42.62	42.80	43.17	43.07
6-Apr-2017	43.09	43.05	43.06	43.11	43.05	43.11	43.18	43.09	42.89	42.64	42.84	43.15	43.08

A-142
F-192

Record of the Canal Water Level (Unit: EL. m)

*Source: Water Distribution Center of MWRI, Dirout

Canal	Upstream Ibrahimia	Downsteram Ibrahimia	Bahr Yusef	Sahelyia	Diroutiah	Badraman	Abo Gabal	Irada Delgaw
1-Oct-2015	45.45	44.10	45.10	45.45	45.45	45.45	45.45	44.48
2-Oct-2015	45.37	43.94	45.40	45.33	45.33	45.33	45.33	44.45
3-Oct-2015	45.35	43.90	45.03	45.30	45.33	45.30	45.30	44.40
4-Oct-2015	45.45	43.93	45.23	45.40	45.40	45.40	45.40	44.55
5-Oct-2015	45.50	44.00	45.15	45.45	45.40	45.40	45.45	44.50
6-Oct-2015	45.50	44.00	45.15	45.45	45.40	45.40	45.45	44.50
7-Oct-2015	45.55	44.50	45.25	45.48	45.40	45.40	45.48	44.55
8-Oct-2015	45.48	44.10	45.20	45.45	45.35	45.35	45.45	44.55
9-Oct-2015	45.55	44.12	45.20	45.50	45.40	45.40	45.50	44.55
10-Oct-2015	45.54	44.15	45.20	45.50	45.40	45.40	45.50	44.55
11-Oct-2015	45.55	44.20	45.20	45.50	45.40	45.40	45.50	44.55
12-Oct-2015	45.58	44.25	45.25	45.55	45.45	45.45	45.55	44.55
13-Oct-2015	45.58	44.25	45.25	45.55	45.45	45.45	45.55	44.55
14-Oct-2015	45.58	44.25	45.27	45.55	45.45	45.45	45.55	44.55
15-Oct-2015	45.58	44.25	45.25	45.55	45.45	45.45	45.55	44.55
16-Oct-2015	45.60	44.35	45.30	45.55	45.45	45.45	45.55	44.55
17-Oct-2015	45.60	44.35	45.30	45.55	45.45	45.45	45.55	44.55
18-Oct-2015	45.60	44.35	45.30	45.55	45.45	45.45	45.55	44.55
19-Oct-2015	45.60	44.35	45.30	45.55	45.45	45.45	45.55	44.55
20-Oct-2015	45.57	44.35	45.27	45.53	45.42	45.42	45.53	44.53
21-Oct-2015	45.63	44.35	45.30	45.55	45.45	45.45	45.55	44.55
22-Oct-2015	45.63	44.35	45.30	45.55	45.45	45.45	45.55	44.55
23-Oct-2015	45.75	44.35	45.23	45.55	45.45	45.45	45.55	44.55
24-Oct-2015	45.77	44.35	45.17	45.55	45.45	45.45	45.55	44.55
25-Oct-2015	45.70	44.35	45.07	45.55	45.45	45.45	45.55	44.55
26-Oct-2015	45.63	44.35	45.00	45.55	45.45	45.45	45.55	44.55
27-Oct-2015	45.64	44.35	45.00	45.55	45.45	45.45	45.55	44.55
28-Oct-2015	45.65	44.35	45.00	45.55	45.45	45.45	45.57	44.55

Record of the Canal Water Level (Unit: EL. m)

*Source: Water Distribution Center of MWRI, Dirout

Canal	Upstream Ibrahimia	Downsteram Ibrahimia	Bahr Yusef	Sahelyia	Diroutiah	Badraman	Abo Gabal	Irad Delgaw
29-Oct-2015	45.80	44.35	44.97	45.57	45.47	45.47	45.60	44.57
30-Oct-2015	45.80	44.35	44.80	45.60	45.50	45.50	45.60	44.60
31-Oct-2015	45.78	44.33	44.80	45.60	45.50	45.50	45.60	44.60
1-Nov-2015	45.77	44.28	44.80	45.60	45.50	45.50	45.60	44.60
2-Nov-2015	45.73	44.25	44.78	45.60	45.50	45.50	45.60	44.60
3-Nov-2015	45.73	44.25	44.75	45.60	45.50	45.50	45.60	44.60
4-Nov-2015	45.71	44.25	44.75	45.60	45.50	45.50	45.60	44.60
5-Nov-2015	45.70	44.20	44.70	45.60	45.50	45.50	45.60	44.60
6-Nov-2015	45.65	44.20	44.70	45.60	45.50	45.50	45.60	44.60
7-Nov-2015	45.68	44.20	44.70	45.60	45.50	45.50	45.65	44.60
8-Nov-2015	45.70	44.20	44.70	45.60	45.50	45.50	45.65	44.60
9-Nov-2015	45.67	44.20	44.70	45.60	45.50	45.50	45.65	44.60
10-Nov-2015	45.70	44.20	44.75	45.60	45.50	45.50	45.65	44.60
11-Nov-2015	45.85	44.20	44.75	45.50	45.45	45.45	45.55	44.50
12-Nov-2015	45.40	44.15	44.75	45.38	45.38	45.38	45.38	44.38
13-Nov-2015	45.65	44.20	44.82	45.55	45.40	45.40	45.55	44.50
14-Nov-2015	45.80	44.23	44.90	45.65	45.50	45.50	45.65	44.65
15-Nov-2015	45.75	44.23	44.90	45.65	45.50	45.50	45.65	44.65
16-Nov-2015	45.58	44.20	44.87	45.50	45.40	45.40	45.50	44.83
17-Nov-2015	45.50	44.10	44.65	45.45	45.40	45.40	45.45	44.55
18-Nov-2015	45.50	44.10	44.63	45.45	45.40	45.40	45.45	44.50
19-Nov-2015	45.55	44.10	44.64	45.50	45.40	45.40	45.50	44.55
20-Nov-2015	45.45	44.80	44.60	45.40	45.40	45.40	45.40	44.45
21-Nov-2015	45.55	44.10	44.64	45.50	45.45	45.45	45.50	44.50
22-Nov-2015	45.60	44.10	44.67	45.55	45.45	45.45	45.55	44.55
23-Nov-2015	45.55	44.10	44.65	45.50	45.45	45.45	45.50	44.50
24-Nov-2015	45.63	44.35	44.67	45.55	45.45	45.45	45.57	44.57
25-Nov-2015	45.75	44.11	44.75	45.65	45.50	45.50	45.65	44.65

Record of the Canal Water Level (Unit: EL. m)

*Source: Water Distribution Center of MWRI, Dirout

Canal	Upstream Ibrahimia	Downsteram Ibrahimia	Bahr Yusef	Sahelyia	Diroutiah	Badraman	Abo Gabal	Irada Delgaw
26-Nov-2015	45.74	44.10	44.80	45.65	45.50	45.50	45.65	44.65
27-Nov-2015	45.63	44.80	44.80	45.60	45.45	45.45	45.60	44.60
28-Nov-2015	45.67	44.53	44.80	45.60	45.45	45.45	45.60	44.60
29-Nov-2015	45.75	43.98	44.77	45.60	45.45	45.45	45.60	44.60
30-Nov-2015	45.73	43.94	44.70	45.60	45.45	45.45	45.60	44.60
1-Dec-2015	45.60	43.90	44.66	45.55	45.55	45.40	45.55	44.55
2-Dec-2015	45.70	43.85	44.65	45.60	45.60	45.50	45.60	44.60
3-Dec-2015	45.88	43.90	44.76	45.75	45.75	45.60	45.75	44.70
4-Dec-2015	45.78	43.90	44.75	45.65	45.65	45.55	45.65	44.65
5-Dec-2015	45.60	43.83	44.72	45.48	45.48	45.40	45.48	44.58
6-Dec-2015	45.60	43.80	44.60	45.50	45.50	45.45	45.50	44.55
7-Dec-2015	45.61	43.80	44.60	45.50	45.50	45.45	45.50	44.55
8-Dec-2015	45.72	43.80	44.60	45.60	45.60	45.45	45.60	44.60
9-Dec-2015	45.72	43.80	44.60	45.60	45.60	45.45	45.60	44.60
10-Dec-2015	45.58	43.75	44.55	45.50	45.50	45.40	45.50	44.55
11-Dec-2015	45.50	43.70	44.53	45.45	45.45	45.40	45.45	44.50
12-Dec-2015	45.53	43.70	44.52	45.45	45.45	45.40	45.45	44.52
13-Dec-2015	45.58	43.75	44.50	45.50	45.50	45.40	45.50	44.55
14-Dec-2015	45.58	43.77	44.48	45.50	45.50	45.40	45.50	44.57
15-Dec-2015	45.85	43.85	44.33	45.40	45.40	45.50	45.40	44.71
16-Dec-2015	45.75	43.85	44.30	45.40	45.40	45.50	45.40	44.70
17-Dec-2015	45.70	43.82	44.10	45.40	45.40	45.50	45.40	44.70
18-Dec-2015	45.70	43.82	44.07	45.40	45.40	45.50	45.40	44.70
19-Dec-2015	45.65	43.80	44.05	45.40	45.40	45.50	45.40	44.65
20-Dec-2015	45.78	43.85	44.18	45.45	45.45	45.55	45.45	44.70
21-Dec-2015	45.78	43.85	44.35	45.65	45.65	45.60	45.65	44.70
22-Dec-2015	45.75	43.85	44.43	45.65	45.65	45.60	45.65	44.70
23-Dec-2015	45.80	43.83	44.50	45.70	45.70	45.60	45.70	44.75

Record of the Canal Water Level (Unit: EL. m)

*Source: Water Distribution Center of MWRI, Dirout

Canal	Upstream Ibrahimia	Downsteram Ibrahimia	Bahr Yusef	Sahelyia	Diroutiah	Badraman	Abo Gabal	Irada Delgaw
24-Dec-2015	45.74	43.83	44.60	45.70	45.70	45.60	45.70	44.70
25-Dec-2015	45.78	43.86	44.58	45.70	45.70	45.60	45.70	44.70
26-Dec-2015	45.80	43.92	44.55	45.70	45.70	45.60	45.70	44.70
27-Dec-2015	45.78	43.95	44.55	45.70	45.70	45.60	45.70	44.70
28-Dec-2015	45.60	43.83	44.45	45.55	45.55	45.50	45.55	44.60
29-Dec-2015	45.87	43.60	44.27	45.70	45.70	45.67	45.70	44.63
30-Dec-2015	45.80	43.20	44.12	45.70	45.70	45.60	45.60	44.65
31-Dec-2015	45.80	43.20	44.12	45.60	45.60	45.60	45.60	44.65
1-Jan-2016	45.33	42.40	43.80					
2-Jan-2016	45.25	42.40	43.70					
3-Jan-2016	44.97	42.00	43.20					
4-Jan-2016	44.25	42.00	43.13					
5-Jan-2016	43.97	42.00	43.00					
6-Jan-2016	43.30	41.95	42.80					
7-Jan-2016	43.15	41.75	42.60					
8-Jan-2016	43.05	41.65	42.40					
9-Jan-2016	42.95	41.60	42.35					
10-Jan-2016	42.95	41.60	42.35					
11-Jan-2016	42.95	41.60	42.40					
12-Jan-2016	42.65	41.60	42.45					
13-Jan-2016	42.65	41.60	42.45					
14-Jan-2016	43.05	41.60	42.85					
15-Jan-2016	43.90	41.80	43.45					
16-Jan-2016	43.90	41.80	43.40					
17-Jan-2016	43.90	41.80	43.50					
18-Jan-2016	44.80	42.00	44.30		44.70			
19-Jan-2016	45.40	42.20	44.45		45.00	45.00		44.20
20-Jan-2016	44.80	43.25	43.75		44.60	44.60		44.00

Winter Closure

Record of the Canal Water Level (Unit: EL. m)

*Source: Water Distribution Center of MWRI, Dirout

Canal	Upstream Ibrahimia	Downsteram Ibrahimia	Bahr Yusef	Sahelyia	Diroutiah	Badraman	Abo Gabal	Irad Delgaw	
21-Jan-2016	44.40	43.00	43.70	Winter Closure	44.20	44.20	Winter Closure	44.00	
22-Jan-2016	44.60	43.00	43.50		44.30	44.30		44.00	
23-Jan-2016	44.85	43.10	43.55		44.60	44.60		44.30	44.00
24-Jan-2016	44.57	43.50	43.80		44.80	44.80		44.50	44.40
25-Jan-2016	45.10	43.80	43.60		44.80	44.80		44.50	44.40
26-Jan-2016	45.40	44.10	43.65		44.90	44.90		45.00	44.40
27-Jan-2016	45.70	44.20	43.77	44.40	45.20	45.20	45.20	44.50	
28-Jan-2016	45.83	44.30	43.80	45.20	45.33	45.33	45.30	44.60	
29-Jan-2016	45.60	44.40	43.80	45.30	45.37	45.37	45.40	44.60	
30-Jan-2016	45.60	44.35	44.02	45.40	45.40	45.40	45.40	44.60	
31-Jan-2016	45.60	44.30	44.44	45.40	45.40	45.40	45.40	44.60	
1-Feb-2016	45.60	44.26	44.60	45.36	45.30	45.30	45.46	44.60	
2-Feb-2016	45.60	44.20	44.75	45.40	45.40	45.40	45.50	44.60	
3-Feb-2016	45.63	44.18	44.91	45.43	45.50	45.50	45.50	44.60	
4-Feb-2016	45.70	44.15	45.00	45.50	45.50	45.50	45.50	44.60	
5-Feb-2016	45.65	44.15	45.00	45.50	45.50	45.50	45.50	44.60	
6-Feb-2016	45.60	44.15	45.00	45.50	45.50	45.50	45.50	44.60	
7-Feb-2016	45.55	44.15	44.90	45.50	45.50	45.50	45.50	44.60	
8-Feb-2016	45.60	44.20	44.90	45.50	45.50	45.50	45.50	44.60	
9-Feb-2016	45.52	44.20	44.85	45.45	45.45	45.50	45.45	44.48	
10-Feb-2016	45.53	44.10	44.85	45.45	45.45	45.50	45.45	44.48	
11-Feb-2016	45.57	44.10	44.85	45.60	45.35	45.60	45.55	44.50	
12-Feb-2016	45.65	44.12	44.82	45.60	45.35	45.60	45.55	44.60	
13-Feb-2016	45.62	44.10	44.80	45.60	45.35	45.60	45.55	44.60	
14-Feb-2016	45.98	44.10	44.80	45.55	45.50	45.45	45.55	44.60	
15-Feb-2016	45.59	44.10	44.80	45.55	45.50	45.45	45.55	44.60	
16-Feb-2016	45.52	44.05	44.75	45.50	45.35	45.35	45.50	44.50	
17-Feb-2016	45.53	44.05	44.75	45.50	45.35	45.35	45.50	44.50	

Record of the Canal Water Level (Unit: EL. m)

*Source: Water Distribution Center of MWRI, Dirout

Canal	Upstream Ibrahimia	Downsteram Ibrahimia	Bahr Yusef	Sahelyia	Diroutiah	Badraman	Abo Gabal	Irada Delgaw
18-Feb-2016	45.57	44.05	44.75	45.50	45.30	45.35	45.40	44.50
19-Feb-2016	45.57	44.05	44.70	45.50	45.30	45.35	45.40	44.50
20-Feb-2016	45.54	44.05	44.80	45.50	45.30	45.35	45.40	44.50
21-Feb-2016	45.52	44.05	44.80	45.50	45.30	45.35	45.40	44.50
22-Feb-2016	45.52	44.05	44.80	45.50	45.30	45.35	45.40	44.50
23-Feb-2016	45.53	44.10	44.80	45.50	45.30	45.35	45.40	44.50
24-Feb-2016	45.50	44.10	44.80	45.51	45.30	45.35	45.40	44.50
25-Feb-2016	45.50	44.10	44.80	45.51	45.30	45.35	45.40	44.50
26-Feb-2016	45.58	44.10	44.90	45.50	45.30	45.35	45.40	44.50
27-Feb-2016	45.56	44.13	44.95	45.50	45.30	45.35	45.40	44.50
28-Feb-2016	45.58	44.13	45.00	45.50	45.30	45.35	45.40	44.50
29-Feb-2016	45.55	44.13	45.05	45.50	45.30	45.35	45.40	44.50
1-Mar-2016	45.54	44.12	45.10	45.50	45.30	45.35	45.40	44.50
2-Mar-2016	45.52	44.13	45.10	45.50	45.30	45.35	45.40	44.50
3-Mar-2016	45.58	44.15	45.15	45.50	45.40	45.40	45.40	44.50
4-Mar-2016	45.65	44.20	45.17	45.50	45.30	45.30	45.40	44.50
5-Mar-2016	45.62	44.20	45.20	45.50	45.30	45.35	45.40	44.50
6-Mar-2016	45.55	44.15	45.17	45.50	45.30	45.35	45.40	44.50
7-Mar-2016	45.58	44.17	45.20	45.50	45.30	45.35	45.40	44.50
8-Mar-2016	45.60	44.20	45.20	45.50	45.30	45.35	45.40	44.40
9-Mar-2016	45.60	44.20	45.20	45.50	45.30	45.40	45.40	44.50
10-Mar-2016	45.57	44.15	45.25	45.50	45.30	45.40	45.40	44.50
11-Mar-2016	45.57	44.15	45.25	45.50	45.30	45.40	45.40	44.50
12-Mar-2016	45.60	44.15	45.25	45.50	45.30	45.40	45.40	44.50
13-Mar-2016	45.60	44.20	45.25	45.50	45.40	45.50	45.58	44.63
14-Mar-2016	45.62	44.22	45.30	45.50	45.40	45.54	45.63	44.60
15-Mar-2016	45.68	44.22	45.35	45.55	45.62	45.55	45.65	44.60
16-Mar-2016	45.70	44.28	45.35	45.55	45.40	45.45	45.65	44.60

Record of the Canal Water Level (Unit: EL. m)

*Source: Water Distribution Center of MWRI, Dirout

Canal	Upstream Ibrahimia	Downsteram Ibrahimia	Bahr Yusef	Sahelyia	Diroutiah	Badraman	Abo Gabal	Irada Delgaw
17-Mar-2016	45.70	44.28	45.40	45.55	45.50	45.55	45.65	44.60
18-Mar-2016	45.68	44.28	45.35	45.55	45.50	45.50	45.60	44.60
19-Mar-2016	45.66	44.30	45.35	45.50	45.50	45.50	45.60	44.60
20-Mar-2016	45.70	44.30	45.40	45.50	45.50	45.50	45.60	44.60
21-Mar-2016	45.70	44.30	45.40	45.50	45.50	45.50	45.60	44.60
22-Mar-2016	45.66	44.30	45.40	45.50	45.45	45.50	45.60	44.60
23-Mar-2016	45.63	44.30	45.40	45.45	45.45	45.45	45.50	44.60
24-Mar-2016	45.64	44.30	45.40	45.45	45.45	45.45	45.50	44.60
25-Mar-2016	45.64	44.30	45.40	45.45	45.45	45.45	45.50	44.60
26-Mar-2016	45.67	44.30	45.40	45.45	45.45	45.45	45.50	44.60
27-Mar-2016	45.70	44.30	45.40	45.45	45.45	45.45	45.50	44.60
28-Mar-2016	45.85	44.31	45.37	45.50	45.45	45.45	45.50	44.60
29-Mar-2016	45.90	44.28	45.27	45.50	45.45	45.45	45.50	44.60
30-Mar-2016	45.95	44.28	45.13	45.50	45.45	45.45	45.50	44.60
31-Mar-2016	45.82	44.28	45.00	45.50	45.45	45.45	45.50	44.60
1-Apr-2016	45.73	44.25	44.90	45.50	45.45	45.45	45.50	44.60
2-Apr-2016	45.67	44.25	44.90	45.50	45.45	45.45	45.50	44.60
3-Apr-2016	45.63	44.25	44.90	45.50	45.45	45.45	45.50	44.60
4-Apr-2016	45.68	44.25	44.90	45.50	45.45	45.45	45.50	44.60
5-Apr-2016	45.58	44.35	45.00	45.50	45.45	45.45	45.50	44.60
6-Apr-2016	45.65	44.40	45.00	45.50	45.40	45.40	45.40	44.60
7-Apr-2016	45.7	44.40	45.00	45.50	45.40	45.40	45.40	44.60
8-Apr-2016	45.72	44.37	45.10	45.50	45.45	45.45	45.50	44.60
9-Apr-2016	45.78	44.40	45.10	45.50	45.45	45.45	45.50	44.60
10-Apr-2016	45.8	44.40	45.10	45.50	45.45	45.45	45.50	44.60
11-Apr-2016	45.80	44.40	45.10	45.50	45.45	45.45	45.50	44.60
12-Apr-2016	45.85	44.38	45.00	45.55	45.45	45.50	45.50	44.60
13-Apr-2016	45.85	44.35	45.05	45.55	45.45	45.50	45.50	44.60

Record of the Canal Water Level (Unit: EL. m)

*Source: Water Distribution Center of MWRI, Dirout

Canal	Upstream Ibrahimia	Downsteram Ibrahimia	Bahr Yusef	Sahelyia	Diroutiah	Badraman	Abo Gabal	Irada Delgaw
14-Apr-2016	45.88	44.30	44.95	45.55	45.45	45.50	45.50	44.60
15-Apr-2016	45.85	44.30	44.90	45.55	45.45	45.50	45.50	44.60
16-Apr-2016	45.80	44.25	44.80	45.55	45.45	45.50	45.50	44.60
17-Apr-2016	45.82	44.25	44.80	45.55	45.45	45.50	45.50	44.60
18-Apr-2016	45.70	44.25	44.78	45.55	45.50	45.50	45.50	44.60
19-Apr-2016	45.70	44.25	44.82	45.55	45.50	45.50	45.50	44.60
20-Apr-2016	45.72	44.25	44.85	45.55	45.50	45.50	45.50	44.60
21-Apr-2016	45.73	44.25	44.85	45.55	45.50	45.50	45.50	44.60
22-Apr-2016	45.68	44.25	44.85	45.55	45.50	45.50	45.50	44.60
23-Apr-2016	45.70	44.25	44.90	45.55	45.50	45.50	45.50	44.60
24-Apr-2016	45.65	44.35	44.95	45.55	45.50	45.50	45.50	44.60
25-Apr-2016	45.65	44.40	45.10	45.55	45.50	45.50	45.50	44.60
26-Apr-2016	45.65	44.40	45.30	45.55	45.50	45.50	45.50	44.60
27-Apr-2016	45.65	44.40	45.30	45.55	45.50	45.50	45.50	44.60
28-Apr-2016	45.70	44.40	45.40	45.55	45.50	45.50	45.50	44.60
29-Apr-2016	45.70	44.40	45.40	45.55	45.50	45.50	45.50	44.60
30-Apr-2016	45.68	44.40	45.45	45.55	45.50	45.50	45.50	44.60
1-May-2016	45.68	44.50	45.40	45.55	45.50	45.50	45.50	44.60
2-May-2016	45.68	44.50	45.40	45.55	45.50	45.50	45.50	44.60
3-May-2016	45.66	44.50	45.40	45.55	45.50	45.50	45.50	44.60
4-May-2016	45.65	44.50	45.40	45.55	45.50	45.50	45.50	44.60
5-May-2016	45.65	44.45	45.40	45.55	45.50	45.50	45.50	44.60
6-May-2016	45.62	44.50	45.45	45.60	45.50	45.50	45.50	44.60
7-May-2016	45.6	44.45	45.42	45.60	45.50	45.50	45.50	44.60
8-May-2016	45.60	44.45	45.40	45.58	45.50	45.50	45.50	44.60
9-May-2016	45.60	44.40	45.35	45.55	45.50	45.50	45.50	44.60
10-May-2016	45.60	44.33	45.27	45.55	45.50	45.50	45.50	44.60
11-May-2016	45.60	44.35	45.30	45.55	45.50	45.50	45.50	44.60

A-150
F-200

Record of the Canal Water Level (Unit: EL. m)

*Source: Water Distribution Center of MWRI, Dirout

Canal	Upstream Ibrahimia	Downsteram Ibrahimia	Bahr Yusef	Sahelyia	Diroutiah	Badraman	Abo Gabal	Irada Delgaw
12-May-2016	45.60	44.35	45.35	45.55	45.50	45.50	45.50	44.60
13-May-2016	45.60	44.35	45.35	45.55	45.50	45.50	45.50	44.60
14-May-2016	45.60	44.37	45.36	45.55	45.50	45.50	45.50	44.60
15-May-2016	45.60	44.35	45.30	45.55	45.50	45.50	45.50	44.60
16-May-2016	45.60	44.35	45.32	45.55	45.50	45.50	45.50	44.60
17-May-2016	45.55	44.35	45.30	45.50	45.45	45.45	45.45	44.60
18-May-2016	45.55	44.35	45.30	45.50	45.45	45.45	45.45	44.60
19-May-2016	45.63	44.36	45.35	45.60	45.50	45.50	45.50	44.60
20-May-2016	45.64	44.42	45.42	45.60	45.50	45.50	45.55	44.65
21-May-2016	45.65	44.42	45.42	45.60	45.50	45.50	45.55	44.65
22-May-2016	45.75	44.45	45.55	45.65	45.50	45.50	45.55	44.65
23-May-2016	45.77	44.45	45.57	45.65	45.50	45.50	45.55	44.65
24-May-2016	45.80	44.48	45.60	45.65	45.50	45.50	45.57	44.65
25-May-2016	45.82	44.50	45.62	45.65	45.55	45.50	45.60	44.65
26-May-2016	45.90	44.50	45.70	45.65	45.55	45.50	45.60	44.65
27-May-2016	46.00	44.57	45.77	45.65	45.60	45.60	45.65	44.70
28-May-2016	46.00	44.76	45.77	45.65	45.60	45.60	45.65	44.70
29-May-2016	46.00	44.77	45.80	45.70	45.60	45.60	45.65	44.70
30-May-2016	46.00	44.83	45.80	45.70	45.60	45.60	45.65	44.70
31-May-2016	46.00	44.82	45.80	45.70	45.70	45.60	45.65	44.70
1-Jun-2016	45.97	44.80	45.77	45.70	45.70	45.60	45.65	44.70
2-Jun-2016	46.00	44.80	45.80	45.70	45.70	45.60	45.65	44.70
3-Jun-2016	46.00	44.80	45.80	45.70	45.70	45.60	45.65	44.70
4-Jun-2016	46.00	44.85	45.80	45.80	45.75	45.60	45.65	44.70
5-Jun-2016	46.02	44.95	45.82	45.80	45.75	45.60	45.65	44.70
6-Jun-2016	46.02	44.93	45.82	45.80	45.75	45.60	45.65	44.70
7-Jun-2016	46.01	44.90	45.79	45.80	45.75	45.60	45.65	44.70
8-Jun-2016	46.00	44.97	45.79	45.80	45.75	45.60	45.65	44.70

Record of the Canal Water Level (Unit: EL. m)

*Source: Water Distribution Center of MWRI, Dirout

Canal	Upstream Ibrahimia	Downsteram Ibrahimia	Bahr Yusef	Sahelyia	Diroutiah	Badraman	Abo Gabal	Irada Delgaw
9-Jun-2016	46.00	45.05	45.79	45.80	45.75	45.60	45.65	44.70
10-Jun-2016	46.00	45.07	45.78	45.80	45.75	45.60	45.65	44.70
11-Jun-2016	46.00	45.13	45.79	45.80	45.75	45.60	45.65	44.70
12-Jun-2016	46.03	45.10	45.80	45.80	45.75	45.60	45.65	44.75
13-Jun-2016	46.00	45.07	45.80	45.80	45.75	45.60	45.65	44.75
14-Jun-2016	46.02	45.00	45.82	45.80	45.75	45.60	45.65	44.75
15-Jun-2016	46.02	45.00	45.82	45.80	45.75	45.60	45.65	44.75
16-Jun-2016	46.03	45.00	45.82	45.80	45.75	45.60	45.65	44.75
17-Jun-2016	46.00	45.00	45.82	45.80	45.75	45.60	45.65	44.75
18-Jun-2016	46.03	45.00	45.82	45.80	45.75	45.60	45.65	44.75
19-Jun-2016	46.05	45.00	45.82	45.80	45.75	45.60	45.65	44.75
20-Jun-2016	46.03	45.00	45.79	45.80	45.75	45.60	45.65	44.75
21-Jun-2016	46.00	45.00	45.79	45.85	45.75	45.65	45.65	44.75
22-Jun-2016	46.00	45.02	45.79	45.80	45.75	45.60	45.75	44.75
23-Jun-2016	46.08	45.00	45.78	45.90	45.75	45.70	45.75	44.75
24-Jun-2016	46.04	45.04	45.77	45.85	45.75	45.65	45.75	44.75
25-Jun-2016	46.00	44.97	45.80	45.80	45.75	45.60	45.70	44.75
26-Jun-2016	46.02	44.96	45.82	45.75	45.70	45.60	45.65	44.75
27-Jun-2016	46.02	44.95	45.82	45.75	45.75	45.60	45.65	44.75
28-Jun-2016	46.02	44.90	45.82	45.75	45.75	45.60	45.65	44.75
29-Jun-2016	46.02	44.90	45.82	45.75	45.75	45.60	45.65	44.75
30-Jun-2016	46.02	44.90	45.82	45.75	45.75	45.60	45.65	44.75
1-Jul-2016	46.02	44.90	45.82	45.75	45.75	45.60	45.65	44.75
2-Jul-2016	46.02	44.90	45.82	45.70	45.70	45.60	45.65	44.75
3-Jul-2016	46.02	44.90	45.82	45.70	45.70	45.60	45.60	44.70
4-Jul-2016	46.02	44.90	45.82	45.70	45.70	45.60	45.60	44.70
5-Jul-2016	46.02	44.90	45.82	45.70	45.70	45.60	45.60	44.70
6-Jul-2016	46.03	44.92	45.79	45.70	45.70	45.60	45.60	44.70

Record of the Canal Water Level (Unit: EL. m)

*Source: Water Distribution Center of MWRI, Dirout

Canal	Upstream Ibrahimia	Downsteram Ibrahimia	Bahr Yusef	Sahelyia	Diroutiah	Badraman	Abo Gabal	Irada Delgaw
7-Jul-2016	46.07	45.02	45.77	45.70	45.70	45.60	45.60	44.70
8-Jul-2016	46.02	45.05	45.77	45.70	45.70	45.60	45.60	44.70
9-Jul-2016	46.02	45.00	45.82	45.70	45.70	45.60	45.60	44.70
10-Jul-2016	46.02	45.00	45.82	45.70	45.70	45.60	45.60	44.70
11-Jul-2016	46.05	45.00	45.82	45.70	45.70	45.60	45.60	44.70
12-Jul-2016	46.06	45.00	45.82	45.70	45.70	45.60	45.60	44.70
13-Jul-2016	46.07	45.00	45.82	45.70	45.70	45.60	45.60	44.70
14-Jul-2016	46.02	45.00	45.82	45.70	45.70	45.60	45.60	44.70
15-Jul-2016	46.02	45.00	45.82	45.70	45.70	45.60	45.70	44.70
16-Jul-2016	46.02	44.95	45.82	45.70	45.70	45.60	45.70	44.70
17-Jul-2016	46.02	45.00	45.82	45.70	45.70	45.60	45.70	44.70
18-Jul-2016	46.02	45.02	45.82	45.70	45.70	45.60	45.70	44.70
19-Jul-2016	46.02	45.06	45.82	45.70	45.70	45.60	45.70	44.70
20-Jul-2016	46.02	45.06	45.82	45.70	45.70	45.60	45.70	44.70
21-Jul-2016	46.02	45.06	45.82	45.70	45.70	45.60	45.70	44.70
22-Jul-2016	46.02	45.05	45.82	45.70	45.70	45.60	45.70	44.70
23-Jul-2016	46.02	45.08	45.82	45.70	45.70	45.60	45.70	44.70
24-Jul-2016	46.02	45.08	45.82	45.70	45.70	45.60	45.70	44.70
25-Jul-2016	46.02	45.08	45.82	45.70	45.70	45.60	45.70	44.80
26-Jul-2016	46.02	45.08	45.82	45.70	45.70	45.60	45.70	44.80
27-Jul-2016	46.02	45.08	45.82	45.70	45.70	45.60	45.70	44.80
28-Jul-2016	46.02	45.08	45.82	45.70	45.70	45.60	45.70	44.80
29-Jul-2016	46.02	45.08	45.82	45.70	45.70	45.60	45.70	44.80
30-Jul-2016	46.02	45.05	45.82	45.70	45.70	45.60	45.70	44.80
31-Jul-2016	46.02	45.00	45.82	45.70	45.70	45.60	45.70	44.80
1-Aug-2016	46.02	45.00	45.82	45.70	45.70	45.60	45.70	44.80
2-Aug-2016	46.07	45.00	45.82	45.70	45.70	45.60	45.70	44.80
3-Aug-2016	46.07	45.00	45.82	45.70	45.70	45.60	45.70	44.80

Record of the Canal Water Level (Unit: EL. m)

*Source: Water Distribution Center of MWRI, Dirout

Canal	Upstream Ibrahimia	Downsteram Ibrahimia	Bahr Yusef	Sahelyia	Diroutiah	Badraman	Abo Gabal	Irada Delgaw
4-Aug-2016	46.04	45.00	45.82	45.70	45.70	45.60	45.70	44.80
5-Aug-2016	46.03	45.00	45.82	45.70	45.70	45.60	45.70	44.80
6-Aug-2016	46.02	44.96	45.82	45.70	45.70	45.60	45.70	44.80
7-Aug-2016	46.02	44.92	45.82	45.70	45.70	45.60	45.70	44.80
8-Aug-2016	46.02	44.92	45.82	45.70	45.70	45.60	45.70	44.80
9-Aug-2016	46.02	44.88	45.82	45.70	45.70	45.60	45.70	44.80
10-Aug-2016	46.02	44.83	45.82	45.70	45.70	45.60	45.70	44.80
11-Aug-2016	46.04	44.83	45.82	45.70	45.70	45.60	45.70	44.80
12-Aug-2016	46.04	44.83	45.82	45.70	45.70	45.60	45.70	44.80
13-Aug-2016	46.03	44.83	45.82	45.70	45.70	45.60	45.70	44.80
14-Aug-2016	46.00	44.83	45.82	45.70	45.70	45.60	45.70	44.80
15-Aug-2016	45.98	44.83	45.77	45.70	45.70	45.60	45.70	44.80
16-Aug-2016	45.96	44.80	45.74	45.70	45.70	45.60	45.70	44.80
17-Aug-2016	45.97	44.80	45.75	45.70	45.70	45.60	45.70	44.80
18-Aug-2016	45.95	44.75	45.70	45.70	45.70	45.60	45.70	44.80
19-Aug-2016	45.97	44.75	45.70	45.70	45.70	45.60	45.70	44.80
20-Aug-2016	45.97	44.75	45.70	45.70	45.70	45.60	45.70	44.80
21-Aug-2016	45.90	44.70	45.62	45.70	45.70	45.60	45.68	44.80
22-Aug-2016	45.90	44.70	45.58	45.70	45.70	45.60	45.65	44.70
23-Aug-2016	45.90	44.65	45.58	45.70	45.70	45.60	45.65	44.70
24-Aug-2016	45.97	44.60	45.53	45.70	45.70	45.60	45.65	44.70
25-Aug-2016	46.02	44.55	45.45	45.70	45.70	45.60	45.65	44.70
26-Aug-2016	45.94	44.50	45.40	45.70	45.70	45.60	45.65	44.70
27-Aug-2016	45.92	44.50	45.30	45.65	45.65	45.60	45.65	44.65
28-Aug-2016	45.94	44.50	45.30	45.65	45.65	45.60	45.65	44.65
29-Aug-2016	45.85	44.55	45.30	45.60	45.60	45.60	45.60	44.60
30-Aug-2016	45.85	44.55	45.30	45.60	45.65	45.55	45.60	44.60
31-Aug-2016	45.77	44.55	45.30	45.50	45.50	45.50	45.50	44.60

A-154
F-204

Record of the Canal Water Level (Unit: EL. m)

*Source: Water Distribution Center of MWRI, Dirout

Canal	Upstream Ibrahimia	Downsteram Ibrahimia	Bahr Yusef	Sahelyia	Diroutiah	Badraman	Abo Gabal	Irada Delgaw
1-Sep-2016	45.80	44.55	45.30	45.50	45.50	45.50	45.50	44.60
2-Sep-2016	45.86	44.50	45.20	45.60	45.50	45.50	45.50	44.60
3-Sep-2016	45.90	44.45	45.15	45.60	45.50	45.50	45.50	44.60
4-Sep-2016	45.92	44.40	45.10	45.60	45.50	45.50	45.50	44.60
5-Sep-2016	45.88	44.35	45.05	45.60	45.50	45.50	45.50	44.60
6-Sep-2016	45.85	44.30	45.00	45.60	45.50	45.50	45.50	44.60
7-Sep-2016	45.84	44.22	44.95	45.60	45.50	45.50	45.50	44.60
8-Sep-2016	45.90	44.15	44.80	45.60	45.50	45.50	45.50	44.60
9-Sep-2016	45.98	44.10	44.70	45.60	45.50	45.50	45.50	44.60
10-Sep-2016	45.92	44.05	44.65	45.60	45.50	45.50	45.50	44.60
11-Sep-2016	45.82	44.00	44.65	45.50	45.40	45.40	45.40	44.50
12-Sep-2016	45.74	44.05	44.65	45.40	45.40	45.40	45.40	44.40
13-Sep-2016	45.80	44.05	44.65	45.40	45.40	45.40	45.40	44.40
14-Sep-2016	45.70	44.10	44.70	45.40	45.40	45.40	45.40	44.40
15-Sep-2016	45.45	44.10	44.75	45.35	45.35	45.35	45.35	44.35
16-Sep-2016	45.45	44.10	44.75	45.35	45.35	45.35	45.35	44.35
17-Sep-2016	45.46	44.10	44.80	45.35	45.35	45.35	45.35	44.35
18-Sep-2016	45.55	44.10	44.75	45.35	45.35	45.35	45.35	44.35
19-Sep-2016	45.60	44.15	44.85	45.40	45.45	45.45	45.45	44.45
20-Sep-2016	45.60	44.15	44.95	45.45	45.45	45.45	45.45	44.45
21-Sep-2016	45.60	44.15	44.95	45.45	45.45	45.45	45.45	44.45
22-Sep-2016	45.60	44.15	44.95	45.45	45.45	45.45	45.45	44.45
23-Sep-2016	45.65	44.20	45.05	45.45	45.45	45.45	45.45	44.45
24-Sep-2016	45.55	44.15	44.95	45.45	45.45	45.45	45.45	44.45
25-Sep-2016	45.55	44.15	45.00	45.45	45.45	45.45	45.45	44.45
26-Sep-2016	45.60	44.15	45.08	45.45	45.45	45.45	45.45	44.45
27-Sep-2016	45.70	44.15	45.15	45.50	45.50	45.50	45.50	44.45
28-Sep-2016	45.55	44.15	45.20	45.50	45.50	45.50	45.50	44.45

Record of the Canal Water Level (Unit: EL. m)

*Source: Water Distribution Center of MWRI, Dirout

Canal	Upstream Ibrahimia	Downsteram Ibrahimia	Bahr Yusef	Sahelyia	Diroutiah	Badraman	Abo Gabal	Irada Delgaw
29-Sep-2016	45.55	44.20	45.25	45.50	45.50	45.50	45.50	44.45
30-Sep-2016	45.58	44.25	45.25	45.50	45.50	45.50	45.50	44.45
1-Oct-2016	45.62	44.25	45.35	45.50	45.50	43.60	45.50	44.50
2-Oct-2016	45.63	44.25	45.35	45.50	45.50	45.50	45.50	44.50
3-Oct-2016	45.62	44.25	45.40	45.50	45.50	45.50	45.50	44.50
4-Oct-2016	45.59	44.25	45.42	45.50	45.50	45.50	45.50	44.50
5-Oct-2016	45.60	44.15	45.42	45.40	45.40	45.40	45.40	44.40
6-Oct-2016	45.70	44.20	45.50	45.42	45.42	45.42	45.42	44.42
7-Oct-2016	45.70	44.30	45.50	45.50	45.50	45.50	45.50	44.50
8-Oct-2016	45.70	44.30	45.50	45.52	45.52	45.52	45.52	44.52
9-Oct-2016	45.70	44.30	45.50	45.55	45.55	45.55	45.55	44.55
10-Oct-2016	45.68	44.28	45.47	45.55	45.55	45.55	45.55	44.55
11-Oct-2016	45.66	44.30	45.42	45.55	45.55	45.55	45.55	44.55
12-Oct-2016	45.63	44.32	45.40	45.55	45.55	45.55	45.55	44.55
13-Oct-2016	45.62	44.35	45.38	45.55	45.55	45.55	45.55	44.55
14-Oct-2016	45.60	44.35	45.37	45.55	45.55	45.55	45.55	44.55
15-Oct-2016	45.55	44.35	45.32	45.50	45.50	45.50	45.50	44.50
16-Oct-2016	45.57	44.35	45.30	45.55	45.55	45.55	45.55	44.55
17-Oct-2016	45.65	44.37	45.30	45.55	45.55	45.55	45.55	44.55
18-Oct-2016	45.60	44.36	45.28	45.55	45.55	45.55	45.55	44.55
19-Oct-2016	45.58	44.35	45.28	45.55	45.55	45.55	45.55	44.55
20-Oct-2016	45.57	44.35	45.25	45.53	45.53	45.53	45.53	44.53
21-Oct-2016	45.53	44.35	45.18	45.50	45.50	45.50	45.50	44.50
22-Oct-2016	45.54	44.35	45.12	45.50	45.50	45.50	45.50	44.50
23-Oct-2016	45.65	44.33	45.00	45.55	45.55	45.55	45.55	44.55
24-Oct-2016	45.67	44.30	44.97	45.50	45.50	45.50	45.50	44.50
25-Oct-2016	45.66	44.28	44.87	45.50	45.50	45.50	45.50	44.50
26-Oct-2016	45.68	44.25	44.80	45.50	45.50	45.50	45.50	44.50

A-156
F-206

Record of the Canal Water Level (Unit: EL. m)

*Source: Water Distribution Center of MWRI, Dirout

Canal	Upstream Ibrahimia	Downsteram Ibrahimia	Bahr Yusef	Sahelyia	Diroutiah	Badraman	Abo Gabal	Irada Delgaw
27-Oct-2016	45.62	44.23	44.75	45.47	45.47	45.47	45.47	44.47
28-Oct-2016	45.58	44.17	44.68	45.43	45.43	45.43	45.43	44.43
29-Oct-2016	45.56	44.20	44.68	45.50	45.50	45.50	45.50	44.50
30-Oct-2016	45.56	44.20	44.68	45.50	45.50	45.50	45.50	44.50
31-Oct-2016	45.60	44.15	44.70	45.50	45.50	45.50	45.50	44.50
1-Nov-2016	45.60	44.15	44.70	45.50	45.50	45.50	45.50	44.50
2-Nov-2016	45.60	44.13	44.70	45.50	45.50	45.50	45.50	44.50
3-Nov-2016	45.64	44.10	44.70	45.50	45.50	45.50	45.50	44.50
4-Nov-2016	45.67	44.12	44.70	45.53	45.50	45.50	45.50	44.50
5-Nov-2016	45.67	44.18	44.70	45.60	#N/A	45.50	45.50	44.50
6-Nov-2016	45.70	44.15	44.70	45.60	#N/A	45.50	45.50	44.50
7-Nov-2016	45.70	44.15	44.70	45.60	#N/A	45.50	45.50	44.50
8-Nov-2016	45.70	44.15	44.75	45.50	45.50	45.50	45.50	44.50
9-Nov-2016	45.70	44.14	44.75	45.50	45.50	45.50	45.50	44.50
10-Nov-2016	45.70	44.14	44.75	45.50	45.50	45.50	45.50	44.50
11-Nov-2016	45.70	44.12	44.77	45.50	45.50	45.50	45.50	44.50
12-Nov-2016	45.70	44.12	44.78	45.50	45.50	45.50	45.50	44.50
13-Nov-2016	45.70	44.12	44.78	45.50	45.50	45.50	45.50	44.50
14-Nov-2016	45.70	44.12	44.78	45.50	45.50	45.50	45.50	44.50
15-Nov-2016	45.65	44.12	44.76	45.50	45.50	45.50	45.50	44.50
16-Nov-2016	45.50	44.00	44.65	45.40	45.40	45.40	45.40	44.40
17-Nov-2016	45.50	43.95	44.65	45.40	45.40	45.40	45.40	44.40
18-Nov-2016	45.47	43.90	44.60	45.40	45.40	45.40	45.40	44.40
19-Nov-2016	45.37	43.88	44.56	45.30	45.30	45.30	45.30	44.30
20-Nov-2016	45.34	43.75	44.50	45.30	45.30	45.30	45.30	44.30
21-Nov-2016	45.34	43.73	44.48	45.30	45.30	45.30	45.30	44.30
22-Nov-2016	45.50	43.75	44.55	45.40	45.40	45.40	45.40	44.40
23-Nov-2016	45.60	43.80	44.60	45.50	45.50	45.50	45.50	44.50

Record of the Canal Water Level (Unit: EL. m)

*Source: Water Distribution Center of MWRI, Dirout

Canal	Upstream Ibrahimia	Downsteram Ibrahimia	Bahr Yusef	Sahelyia	Diroutiah	Badraman	Abo Gabal	Irada Delgaw
24-Nov-2016	45.60	43.80	44.55	45.48	45.48	45.48	45.48	44.48
25-Nov-2016	45.56	43.77	44.50	45.42	45.42	45.42	45.42	44.42
26-Nov-2016	45.57	43.76	44.52	45.45	45.45	45.45	45.45	44.45
27-Nov-2016	45.57	43.75	44.53	45.45	45.45	45.45	45.45	44.45
28-Nov-2016	45.63	43.75	44.50	45.45	45.45	45.45	45.45	44.45
29-Nov-2016	45.63	43.75	44.50	45.45	45.45	45.45	45.45	44.45
30-Nov-2016	45.64	43.75	44.50	45.45	45.45	45.45	45.45	44.45
1-Dec-2016	45.69	43.75	44.60	45.50	45.50	45.50	45.50	44.50
2-Dec-2016	45.65	43.75	44.56	45.50	45.50	45.50	45.50	44.50
3-Dec-2016	45.67	43.75	44.54	45.50	45.50	45.50	45.50	44.50
4-Dec-2016	45.65	43.75	44.45	45.50	45.50	45.50	45.50	44.50
5-Dec-2016	45.65	43.75	44.43	45.50	45.50	45.50	45.50	44.50
6-Dec-2016	45.74	43.75	44.40	45.50	45.50	45.50	45.50	44.50
7-Dec-2016	45.65	43.75	44.40	45.50	45.50	45.50	45.40	44.40
8-Dec-2016	45.65	43.75	44.40	45.50	45.50	45.50	45.40	44.40
9-Dec-2016	45.65	43.75	44.40	45.50	45.50	45.50	45.40	44.40
10-Dec-2016	45.65	43.75	44.40	45.50	45.50	45.50	45.40	44.40
11-Dec-2016	45.65	43.75	44.40	45.50	45.50	45.50	45.40	44.40
12-Dec-2016	45.67	43.75	44.40	45.50	45.50	45.50	45.40	44.40
13-Dec-2016	45.67	43.75	44.40	45.50	45.50	45.50	45.40	44.40
14-Dec-2016	45.67	43.75	44.40	45.50	45.50	45.50	45.40	44.40
15-Dec-2016	45.65	43.75	44.40	45.50	45.50	45.50	45.40	44.40
16-Dec-2016	45.60	43.72	44.40	45.45	45.45	45.45	45.40	44.40
17-Dec-2016	45.70	43.73	44.43	45.50	45.50	45.50	45.45	44.45
18-Dec-2016	45.69	43.73	44.41	45.50	45.50	45.50	45.55	44.55
19-Dec-2016	45.70	43.82	44.33	45.50	45.50	45.50	45.50	44.50
20-Dec-2016	45.70	43.90	44.28	45.50	45.50	45.50	45.50	44.50
21-Dec-2016	45.70	43.90	44.25	45.50	45.50	45.50	#N/A	#N/A

Record of the Canal Water Level (Unit: EL. m)

*Source: Water Distribution Center of MWRI, Dirout

Canal	Upstream Ibrahimia	Downsteram Ibrahimia	Bahr Yusef	Sahelyia	Diroutiah	Badraman	Abo Gabal	Irada Delgaw
22-Dec-2016	45.70	43.90	44.27	45.50	45.50	45.50	#N/A	#N/A
23-Dec-2016	45.70	43.90	44.35	45.50	45.50	45.50	#N/A	#N/A
24-Dec-2016	45.70	43.90	44.33	45.50	45.50	45.50	#N/A	#N/A
25-Dec-2016	45.68	43.90	44.30	45.50	45.50	45.50	#N/A	#N/A
26-Dec-2016	45.53	43.77	44.25	45.40	45.40	45.40	#N/A	#N/A
27-Dec-2016	45.37	43.55	44.23	45.35	45.35	45.35	#N/A	#N/A
28-Dec-2016	45.27	43.35	44.17	45.22	45.22	45.22	45.22	44.22
29-Dec-2016	45.50	42.70	43.80	45.35	45.35	45.35	#N/A	#N/A
30-Dec-2016	45.65	42.57	43.57	45.50	45.50	45.50	#N/A	#N/A
31-Dec-2016	45.37	42.67	43.44	45.35	45.35	45.35	#N/A	#N/A
1-Jan-2017	45.00	42.48	43.10					
2-Jan-2017	44.80	42.35	43.00					
3-Jan-2017	44.65	42.20	43.09					
4-Jan-2017	44.55	42.22	43.36					
5-Jan-2017	44.70	42.22	43.45					
6-Jan-2017	44.40	42.15	43.45					
7-Jan-2017	43.55	42.50	43.20					
8-Jan-2017	43.25	41.97	42.75					
9-Jan-2017	43.10	41.90	42.75					
10-Jan-2017	42.95	41.90	42.60					
11-Jan-2017	42.90	41.80	42.50					
12-Jan-2017	42.85	41.75	42.45					
13-Jan-2017	42.80	41.70	42.40					
14-Jan-2017	42.80	41.70	42.40					
15-Jan-2017	42.75	41.65	42.40					
16-Jan-2017	42.80	41.65	42.30					
17-Jan-2017	43.30	41.70	42.55					
18-Jan-2017	43.50	41.80	42.17					

Winter Closure

A-159
F-209

Record of the Canal Water Level (Unit: EL. m)

*Source: Water Distribution Center of MWRI, Dirout

Canal	Upstream Ibrahimia	Downsteram Ibrahimia	Bahr Yusef	Sahelyia	Diroutiah	Badraman	Abo Gabal	Irada Delgaw	
19-Jan-2017	43.80	41.85	42.57						
20-Jan-2017	44.70	41.87	44.00	Winter Closure					
21-Jan-2017	44.30	43.15	43.90						
22-Jan-2017	44.25	43.15	43.79						
23-Jan-2017	44.70	43.80	43.73						
24-Jan-2017	45.80	43.93	43.53	45.40	45.40	45.40	45.40	44.40	
25-Jan-2017	45.61	43.78	43.60	45.40	45.40	45.40	45.40	44.40	
26-Jan-2017	45.70	43.60	43.60	45.40	45.40	45.40	45.40	44.40	
27-Jan-2017	45.60	43.97	43.70	45.40	45.40	45.40	45.40	44.40	
28-Jan-2017	45.60	44.00	43.65	45.40	45.40	45.40	45.40	44.40	
29-Jan-2017	45.60	44.00	43.95	45.40	45.40	45.40	45.40	44.40	
30-Jan-2017	45.70	44.00	44.00	45.40	45.40	45.40	45.40	44.50	
31-Jan-2017	45.70	44.00	44.07	45.40	45.40	45.40	45.40	44.50	
1-Feb-2017	45.68	43.97	44.25	45.37	45.37	45.37	45.37	44.47	
2-Feb-2017	45.67	43.90	44.52	45.30	45.30	45.30	45.30	44.40	
3-Feb-2017	45.63	43.90	44.73	45.30	45.30	45.30	45.30	44.40	
4-Feb-2017	45.65	43.90	44.88	45.30	45.30	45.30	45.30	44.40	
5-Feb-2017	45.60	43.92	45.00	45.30	45.30	45.30	45.30	44.40	
6-Feb-2017	45.60	43.92	45.00	45.30	45.30	45.30	45.30	44.40	
7-Feb-2017	45.60	43.98	45.00	45.30	45.30	45.30	45.30	44.40	
8-Feb-2017	45.60	44.15	45.01	45.30	45.30	45.30	45.30	44.40	
9-Feb-2017	45.60	44.15	45.00	45.30	45.30	45.30	45.30	44.40	
10-Feb-2017	45.60	44.10	45.05	45.30	45.30	45.30	45.30	44.40	
11-Feb-2017	45.65	44.10	45.10	45.30	45.30	45.30	45.30	44.40	
12-Feb-2017	45.62	44.10	45.05	45.30	45.30	45.30	45.30	44.40	
13-Feb-2017	45.66	44.10	45.00	45.30	45.30	45.30	45.30	44.40	
14-Feb-2017	45.63	44.10	44.92	45.30	45.30	45.30	45.40	44.47	
15-Feb-2017	45.65	44.10	44.75	45.30	45.30	45.30	45.40	44.50	

A-160
F-210

Record of the Canal Water Level (Unit: EL. m)

*Source: Water Distribution Center of MWRI, Dirout

Canal	Upstream Ibrahimia	Downsteram Ibrahimia	Bahr Yusef	Sahelyia	Diroutiah	Badraman	Abo Gabal	Irad Delgaw
16-Feb-2017	45.60	44.03	44.60	45.30	45.30	45.30	45.40	44.50
17-Feb-2017	45.62	43.97	44.57	45.30	45.30	45.30	45.40	44.50
18-Feb-2017	45.73	43.90	44.40	45.30	45.30	45.30	45.40	44.50
19-Feb-2017	45.75	43.92	44.40	45.30	45.30	45.30	45.40	44.50
20-Feb-2017	45.62	43.95	44.43	45.30	45.30	45.30	45.40	44.50
21-Feb-2017	45.60	43.95	44.50	45.30	45.30	45.30	45.40	44.50
22-Feb-2017	45.70	43.96	44.55	45.30	45.30	45.30	45.40	44.50
23-Feb-2017	45.65	43.95	44.60	45.30	45.30	45.30	45.40	44.50
24-Feb-2017	45.64	43.95	44.63	45.30	45.30	45.30	45.40	44.50
25-Feb-2017	45.66	43.95	44.70	45.30	45.30	45.30	45.40	44.50
26-Feb-2017	45.60	43.95	44.78	45.30	45.30	45.30	45.40	44.50
27-Feb-2017	45.60	44.04	44.85	45.30	45.30	45.30	45.40	44.50
28-Feb-2017	45.60	44.05	45.00	45.30	45.30	45.30	45.40	44.50
1-Mar-2017	45.58	44.00	45.22	45.40	45.30	45.30	45.40	44.50
2-Mar-2017	45.60	44.10	45.22	45.40	45.30	45.30	45.40	44.50
3-Mar-2017	45.58	44.08	45.20	45.40	45.40	45.40	45.40	44.50
4-Mar-2017	45.65	44.10	45.25	45.40	45.40	45.40	45.40	44.50
5-Mar-2017	45.66	44.10	45.25	45.40	45.40	45.40	45.40	44.50
6-Mar-2017	45.71	44.10	45.30	45.50	45.50	45.40	45.40	44.50
7-Mar-2017	45.70	44.10	45.30	45.50	45.50	45.40	45.40	44.50
8-Mar-2017	45.70	44.10	45.25	45.50	45.50	45.40	45.40	44.50
9-Mar-2017	45.70	44.12	45.25	45.50	45.50	45.40	45.40	44.50
10-Mar-2017	45.62	44.15	45.23	45.45	45.45	45.40	45.40	44.45
11-Mar-2017	45.65	44.15	45.25	45.50	45.50	45.40	45.40	44.50
12-Mar-2017	45.68	44.15	45.25	45.50	45.50	45.40	45.40	44.50
13-Mar-2017	45.68	44.15	45.25	45.50	45.50	45.40	45.40	44.50
14-Mar-2017	45.69	44.15	45.25	45.50	45.50	45.40	45.40	44.50
15-Mar-2017	45.62	44.18	45.25	45.45	45.45	45.40	45.40	44.45

Record of the Canal Water Level (Unit: EL. m)

*Source: Water Distribution Center of MWRI, Dirout

Canal	Upstream Ibrahimia	Downsteram Ibrahimia	Bahr Yusef	Sahelyia	Diroutiah	Badraman	Abo Gabal	Irada Delgaw
16-Mar-2017	45.60	44.20	45.30	45.50	45.50	45.40	45.40	44.50
17-Mar-2017	45.60	44.20	45.27	45.45	45.45	45.40	45.40	44.45
18-Mar-2017	45.69	44.20	45.35	45.50	45.50	45.40	45.40	44.50
19-Mar-2017	45.70	44.20	45.35	45.50	45.50	45.40	45.40	44.50
20-Mar-2017	45.68	44.20	45.35	45.50	45.50	45.40	45.40	44.50
21-Mar-2017	45.66	44.18	45.32	45.50	45.50	45.40	45.40	44.50
22-Mar-2017	45.64	44.20	45.32	45.50	45.50	45.40	45.40	44.50
23-Mar-2017	45.60	44.25	45.25	45.45	45.45	45.40	45.40	44.45
24-Mar-2017	45.60	44.27	45.20	45.45	45.45	45.40	45.40	44.45
25-Mar-2017	45.65	44.32	45.20	45.45	45.45	45.40	45.40	44.45
26-Mar-2017	45.66	44.33	45.20	45.50	45.50	45.40	45.40	44.50
27-Mar-2017	45.65	44.35	45.20	45.53	#N/A	45.43	45.40	44.50
28-Mar-2017	45.65	44.35	45.20	45.60	#N/A	45.50	45.40	44.50
29-Mar-2017	45.65	44.35	45.20	45.60	#N/A	45.50	45.50	44.50
30-Mar-2017	45.63	44.35	45.20	45.60	#N/A	45.50	45.50	44.50
31-Mar-2017	45.58	44.35	45.13	45.47	#N/A	45.45	45.45	44.45
1-Apr-2017	45.60	44.34	45.10	45.43	45.37	45.40	45.45	44.45
2-Apr-2017	45.60	44.32	45.10	45.50	45.50	45.40	45.45	44.45
3-Apr-2017	45.60	44.32	45.10	45.50	45.50	45.40	45.45	44.45
4-Apr-2017	45.60	44.32	45.05	45.50	45.50	45.40	45.45	44.45
5-Apr-2017	45.61	44.32	45.00	45.50	45.50	45.40	45.45	44.45
6-Apr-2017	45.62	44.32	44.95	45.50	45.50	45.40	45.45	44.45

Record of Electric Conductivity (Unit: $\mu\text{S}/\text{cm}$)

Piezometer Name	BH-7	BH-8	BH-9	BH-10	BH-11	BH-12	BH-13	BH-14	BH-15	BH-16	BH-17	BH-A2	BH-A3	Canal Water
9-Dec-2015	1430	757	890	393	472	368	895	698	1220	1250	1670	1130	760	245
15-Feb-2016	1486	870	1007	376	435	444	1043	791	721	1543	N/A	1198	913	-
22-Feb-2016	1606	925	1154	374	453	472	1051	833	772	1640	1505	1240	941	-
29-Feb-2016	1745	962	1126	368	430	471	1167	856	890	1616	1710	1293	495	-
15-Mar-2016	1788	1486	1193	357	440	446	1120	835	1357	1550	1724	1276	974	-
30-Mar-2016	1747	933	1404	371	430	465	1142	831	N/A	1580	1636	1142	974	-
14-Apr-2016	1751	970	1620	457	378	435	1111	861	N/A	1498	1657	970	975	-
27-Apr-2016	1697	1199	1970	382	432	453	N/A	857	N/A	1540	1708	1273	1000	-
11-May-2016	1764	1280	2049	381	422	1195	N/A	895	930	1253	1516	1289	1002	306
25-May-2016	1846	1615	2032	389	392	336	N/A	929	1050	1680	1696	1319	1094	-
1-Jun-2016	1835	1882	2426	389	420	489	1116	916	1715	1548	1773	1330	1082	-
16-Jun-2016	1829	1254	2064	391	412	481	1054	922	1717	1437	1776	1332	1056	-
29-Jun-2016	1510	1865	2130	408	416	498	1033	925	1706	1542	1795	1294	1070	-
13-Jul-2016	1812	1772	2109	421	420	496	1036	931	1728	1569	1906	1333	1116	-
20-Jul-2016	1830	2027	2160	431	425	515	1046	937	1718	1680	1970	1342	1101	-
27-Jul-2016	1834	2004	2070	435	435	529	1039	962	1736	1557	1887	1345	1123	-
10-Aug-2016	1758	1805	2080	417	413	523	993	909	1657	1483	1783	1278	1070	-
17-Aug-2016	1750	1503	1960	450	420	535	980	930	1647	1467	1766	1276	1063	-
28-Aug-2016	1761	1033	1751	476	422	540	973	903	1651	1472	1791	1280	1073	321
8-Sep-2016	1740	1877	2083	475	422	542	996	913	1651	1460	1773	1292	1050	-
22-Sep-2016	1741	1046	1682	478	432	471	996	938	1657	1430	1774	1290	893	-
4-Oct-2016	1741	1648	1221	477	442	469	1006	984	1711	1424	1805	1315	812	354
27-Oct-2016	1752	1070	1549	444	467	491	1000	998	1612	1424	1737	1290	916	-
10-Nov-2016	1797	2030	2230	382	440	467	980	938	1634	1321	2145	1273	1040	-
23-Nov-2016	1700	1865	2195	378	429	475	982	910	1603	1300	2015	1275	1060	-
20/12/76	1675	1152	1995	380	444	496	984	920	1596	1281	1952	1251	1067	-
22-Dec-2016	1728	2010	2070	402	339	545	970	935	1605	1281	1750	1235	1090	-
2-Jan-2017	1680	1111	1562	383	413	595	993	925	1585	1319	1650	1250	1143	-
10-Jan-2017	1750	1060	1550	394	413	592	980	915	1620	1285	1610	1262	1190	-
15-Jan-2017	1743	1204	2011	403	408	587	1010	1040	1465	1290	1576	1272	1190	-
18-Jan-2017	1702	1727	1830	390	405	588	1002	991	1595	1275	1583	1270	1190	-
9-Feb-2017	1725	1944	2173	384	406	655	1013	995	1502	1312	1534	1289	1252	-

A-163
F-213

Record of Electric Conductivity (Unit: $\mu\text{S}/\text{cm}$)

Piezometer Name	BH-7	BH-8	BH-9	BH-10	BH-11	BH-12	BH-13	BH-14	BH-15	BH-16	BH-17	BH-A2	BH-A3	Canal Water
23-Feb-2017	1757	1110	1794	455	417	704	1020	958	1605	1333	1557	1273	1233	-
9-Mar-2017	1768	1130	1852	388	426	659	1012	1130	1698	1230	1539	1205	1756	-
15-Mar-2017	1741	1115	1835	444	423	626	992	963	1578	1134	1523	1741	1243	-
23-Mar-2017	1710	1111	1825	366	407	597	1020	965	1576	1144	1512	1020	1202	-
6-Apr-2017	1718	1999	2260	418	519	606	1013	1099	1595	1098	1523	1313	1210	318

A-164
F-214

Record of pH (Unit: -)

Piezometer Name	BH-7	BH-8	BH-9	BH-10	BH-11	BH-12	BH-13	BH-14	BH-15	BH-16	BH-17	BH-A2	BH-A3	Canal Water
9-Dec-2015	7.75	7.86	7.82	8.04	7.80	7.94	7.52	7.00	7.19	8.13	6.96	7.46	7.35	8.96
15-Feb-2016	7.40	7.30	7.60	7.90	7.70	7.70	7.80	8.30	7.50	7.50	N/A	7.40	7.50	-
22-Feb-2016	7.83	7.88	7.80	8.23	8.01	7.91	7.84	7.78	7.91	7.95	7.51	7.67	7.71	-
29-Feb-2016	7.46	7.94	7.90	7.37	7.97	7.88	8.07	7.71	7.64	7.87	7.07	7.48	7.49	-
15-Mar-2016	7.34	7.62	7.95	8.00	7.93	7.91	7.78	7.76	7.66	7.97	7.34	8.00	7.62	-
30-Mar-2016	7.46	7.30	7.50	7.94	7.81	7.63	7.70	7.30	N/A	7.83	7.12	7.72	7.50	-
14-Apr-2016	7.45	7.38	7.10	7.64	7.31	7.65	7.64	7.70	N/A	7.31	6.95	7.26	7.22	-
27-Apr-2016	7.21	7.46	7.11	7.66	7.00	7.88	N/A	7.50	N/A	7.15	6.78	7.33	6.38	-
11-May-2016	7.70	7.86	7.41	8.16	8.07	8.12	N/A	7.76	7.85	7.79	7.32	7.79	7.84	8.82
25-May-2016	7.52	7.59	7.48	8.13	8.05	8.10	N/A	7.84	7.48	7.73	7.57	7.76	7.49	-
1-Jun-2016	7.48	7.53	7.42	8.09	8.06	8.20	7.87	7.68	7.44	7.67	7.27	7.80	7.52	-
16-Jun-2016	7.46	7.54	7.40	8.03	8.12	8.00	7.91	7.64	7.44	7.70	7.29	7.72	7.54	-
29-Jun-2016	7.53	7.55	7.44	7.98	8.70	8.00	7.91	7.74	7.48	7.70	7.31	7.78	7.73	-
13-Jul-2016	7.80	7.54	7.44	7.92	8.00	7.91	7.89	7.65	7.46	7.67	7.26	7.75	7.48	-
20-Jul-2016	7.49	7.53	7.44	7.96	8.00	7.78	7.92	7.67	7.44	7.71	7.28	7.79	7.59	-
27-Jul-2016	7.53	7.51	7.44	7.97	8.08	7.72	7.94	7.64	7.50	7.70	7.27	7.79	7.59	-
10-Aug-2016	7.55	7.60	7.49	8.00	8.02	7.60	7.99	7.93	7.55	7.73	7.30	7.82	7.56	-
17-Aug-2016	7.61	7.61	7.44	8.10	8.07	7.63	8.01	7.67	7.48	7.75	7.38	7.85	7.68	-
28-Aug-2016	7.55	7.64	7.60	8.30	8.01	7.60	8.05	7.86	7.56	7.72	7.36	7.87	7.63	-
8-Sep-2016	7.63	7.60	7.51	8.26	8.05	7.65	8.03	7.94	7.56	7.72	7.35	7.91	7.73	-
22-Sep-2016	7.64	7.60	7.54	8.19	7.93	7.69	8.02	7.75	7.56	7.69	7.34	7.88	7.64	-
4-Oct-2016	7.21	7.22	7.05	7.84	7.66	7.54	7.70	7.22	6.93	7.19	6.95	7.53	7.58	8.57
27-Oct-2016	7.55	7.42	7.23	7.90	7.65	7.30	7.87	7.55	7.19	7.31	7.12	7.68	7.56	-
10-Nov-2016	7.21	7.14	6.97	7.88	7.75	7.62	7.60	7.57	7.01	7.14	6.88	7.45	7.33	-
23-Nov-2016	7.05	7.04	6.86	7.78	7.52	7.48	7.53	7.34	6.85	7.00	7.18	7.30	7.42	-
20/12/76	7.07	7.20	6.84	7.82	7.41	7.52	7.45	7.50	6.88	7.02	6.70	7.41	7.18	-
22-Dec-2016	7.59	7.31	7.14	7.88	8.00	7.79	7.82	7.67	7.18	7.02	7.02	7.68	7.47	-
2-Jan-2017	7.40	7.50	7.36	8.15	8.01	7.80	7.71	7.74	7.30	7.34	7.15	7.67	7.66	-
10-Jan-2017	7.57	7.60	7.51	8.15	8.01	8.00	7.86	7.81	7.32	7.44	7.21	7.70	7.76	-
15-Jan-2017	7.74	7.46	7.24	8.19	8.09	7.86	7.85	7.40	7.32	7.38	7.08	7.72	7.53	-
18-Jan-2017	7.48	7.40	7.38	8.20	8.14	7.99	7.86	7.50	7.17	7.40	7.09	7.77	7.57	-
9-Feb-2017	7.79	7.65	7.57	8.40	8.24	8.19	8.06	7.65	7.54	7.43	7.41	7.94	7.84	-

A-165
F-215

Record of pH (Unit: -)

Piezometer Name	BH-7	BH-8	BH-9	BH-10	BH-11	BH-12	BH-13	BH-14	BH-15	BH-16	BH-17	BH-A2	BH-A3	Canal Water
23-Feb-2017	7.77	7.93	7.84	7.98	8.16	7.95	8.44	8.24	7.58	7.43	7.35	7.88	8.05	-
9-Mar-2017	7.61	7.90	7.74	8.25	8.05	8.14	8.10	7.90	7.58	7.50	7.30	7.70	7.73	-
15-Mar-2017	7.60	7.51	7.62	7.90	8.02	8.07	7.91	8.15	7.60	7.84	7.09	7.60	7.70	-
23-Mar-2017	7.34	7.64	7.50	8.28	8.15	8.15	7.90	7.77	7.50	8.02	7.34	7.70	7.75	-
6-Apr-2017	7.27	7.22	7.31	8.31	8.05	7.92	8.50	7.96	7.85	7.63	7.35	7.44	7.63	8.67

A-166
F-216

Record of Dissolved Oxygen (Unit: mg/L)

Piezometer Name	BH-7	BH-8	BH-9	BH-10	BH-11	BH-12	BH-13	BH-14	BH-15	BH-16	BH-17	BH-A2	BH-A3	Canal Water
9-Dec-2015	3.30	3.10	2.90	3.10	2.50	2.50	3.50	3.00	2.60	2.70	2.90	3.20	2.70	10.90
15-Feb-2016	1.69	1.65	1.40	1.56	1.47	1.53	1.48	1.90	1.80	1.54	N/A	1.34	1.87	-
22-Feb-2016	N/A	N/A	N/A	N/A	N/A	N/A	N/A	N/A	N/A	N/A	N/A	N/A	N/A	-
29-Feb-2016	2.40	1.38	1.26	2.42	2.52	2.14	3.17	4.50	1.74	1.37	2.06	2.23	2.35	-
15-Mar-2016	1.20	1.30	1.19	1.55	1.63	1.74	1.40	1.53	0.83	0.94	0.74	1.55	1.76	-
30-Mar-2016	1.33	1.65	0.86	1.71	1.37	1.30	1.10	2.01	N/A	0.97	1.20	1.51	1.55	-
14-Apr-2016	1.30	1.40	0.85	1.46	1.55	1.63	1.80	2.06	N/A	1.18	1.43	1.57	1.83	-
27-Apr-2016	1.33	1.50	0.85	1.50	1.85	1.85	N/A	1.50	N/A	0.25	0.84	1.75	1.70	-
11-May-2016	1.93	2.91	1.45	1.30	2.15	1.98	N/A	2.16	0.96	1.10	1.27	2.07	1.88	9.16
25-May-2016	1.80	2.35	1.94	1.27	2.20	2.20	N/A	2.12	0.94	0.98	1.17	2.01	1.76	-
1-Jun-2016	2.08	2.20	1.83	1.28	2.18	1.92	1.80	2.27	0.90	1.01	1.11	2.00	1.80	-
16-Jun-2016	2.05	1.70	2.00	1.40	2.80	2.00	2.08	2.50	1.55	1.19	1.56	2.00	2.00	-
29-Jun-2016	2.65	1.40	2.16	1.50	2.70	2.20	2.00	2.88	2.30	1.70	1.85	2.00	2.00	-
13-Jul-2016	2.50	1.80	1.90	1.80	2.40	2.20	2.00	2.00	2.40	1.80	2.00	1.50	2.00	-
20-Jul-2016	2.60	1.90	1.90	1.90	2.40	2.17	1.70	2.16	2.80	2.00	2.00	2.10	2.10	-
27-Jul-2016	2.33	1.70	1.80	2.00	2.90	2.10	1.70	1.95	2.40	2.10	2.30	2.20	2.20	-
10-Aug-2016	2.40	2.00	1.70	2.20	2.90	2.43	1.90	2.00	2.40	1.90	2.30	2.50	2.50	-
17-Aug-2016	2.26	2.05	2.00	1.95	2.80	2.20	2.16	2.20	2.10	2.10	2.30	2.50	2.50	-
28-Aug-2016	1.95	1.85	1.65	2.00	2.45	1.90	2.05	1.90	2.00	2.00	1.95	2.15	2.35	8.00
8-Sep-2016	2.80	1.50	1.15	2.87	2.89	2.53	2.05	2.95	1.50	1.45	0.91	2.10	1.85	-
22-Sep-2016	2.55	1.55	0.38	2.81	2.22	3.03	1.86	2.05	1.23	1.10	1.62	1.65	2.03	-
4-Oct-2016	1.56	1.41	0.90	1.68	1.35	1.70	1.75	1.50	1.13	1.40	1.30	1.41	2.23	5.10
27-Oct-2016	2.01	2.30	1.75	1.84	2.30	2.27	2.46	2.25	1.87	1.91	0.93	1.87	1.70	-
10-Nov-2016	2.20	2.05	0.93	1.90	2.35	2.33	2.50	2.26	1.83	1.90	1.58	1.92	1.69	-
23-Nov-2016	2.22	2.09	1.15	2.03	2.36	2.23	1.93	2.30	1.90	2.07	1.80	2.12	1.85	-
20/12/76	2.23	2.35	1.20	2.00	2.23	2.19	1.87	2.02	2.60	2.10	1.89	2.15	1.83	-
22-Dec-2016	2.16	2.30	0.90	1.92	2.33	2.15	1.93	2.00	2.56	2.10	1.93	2.34	1.81	-
2-Jan-2017	2.35	2.46	1.85	2.56	2.50	2.15	1.64	2.32	2.73	2.07	2.26	2.14	1.85	-
10-Jan-2017	2.84	2.81	2.53	2.51	2.50	2.93	2.21	2.63	2.53	2.83	2.87	2.53	2.63	-
15-Jan-2017	2.37	2.40	1.79	2.41	1.77	2.26	1.81	2.11	2.66	2.33	1.89	2.02	2.12	-
18-Jan-2017	2.38	2.36	1.82	2.59	2.20	2.73	1.85	2.15	2.65	2.44	1.85	2.31	2.54	-
9-Feb-2017	3.24	2.74	1.35	2.78	3.26	2.70	1.62	2.44	2.54	1.72	2.02	1.35	2.39	-

A-167
F-217

Record of Dissolved Oxygen (Unit: mg/L)

Piezometer Name	BH-7	BH-8	BH-9	BH-10	BH-11	BH-12	BH-13	BH-14	BH-15	BH-16	BH-17	BH-A2	BH-A3	Canal Water
23-Feb-2017	2.50	2.42	2.19	1.75	2.30	2.17	2.30	2.46	2.41	1.98	1.71	2.14	1.69	-
9-Mar-2017	2.97	2.25	2.13	2.20	1.48	2.70	2.33	2.25	2.45	2.09	1.75	1.76	2.07	-
15-Mar-2017	2.37	1.98	2.15	1.84	2.02	2.34	2.19	2.29	2.65	2.05	1.64	2.37	1.84	-
23-Mar-2017	2.12	2.18	2.20	2.30	2.32	2.45	1.88	2.12	2.70	2.04	1.84	2.15	2.39	-
6-Apr-2017	2.10	2.21	1.86	2.25	1.90	2.57	2.22	2.15	2.30	2.55	1.84	2.18	2.23	8.19

A-168
F-218

IV. Contour Maps of Groundwater Head

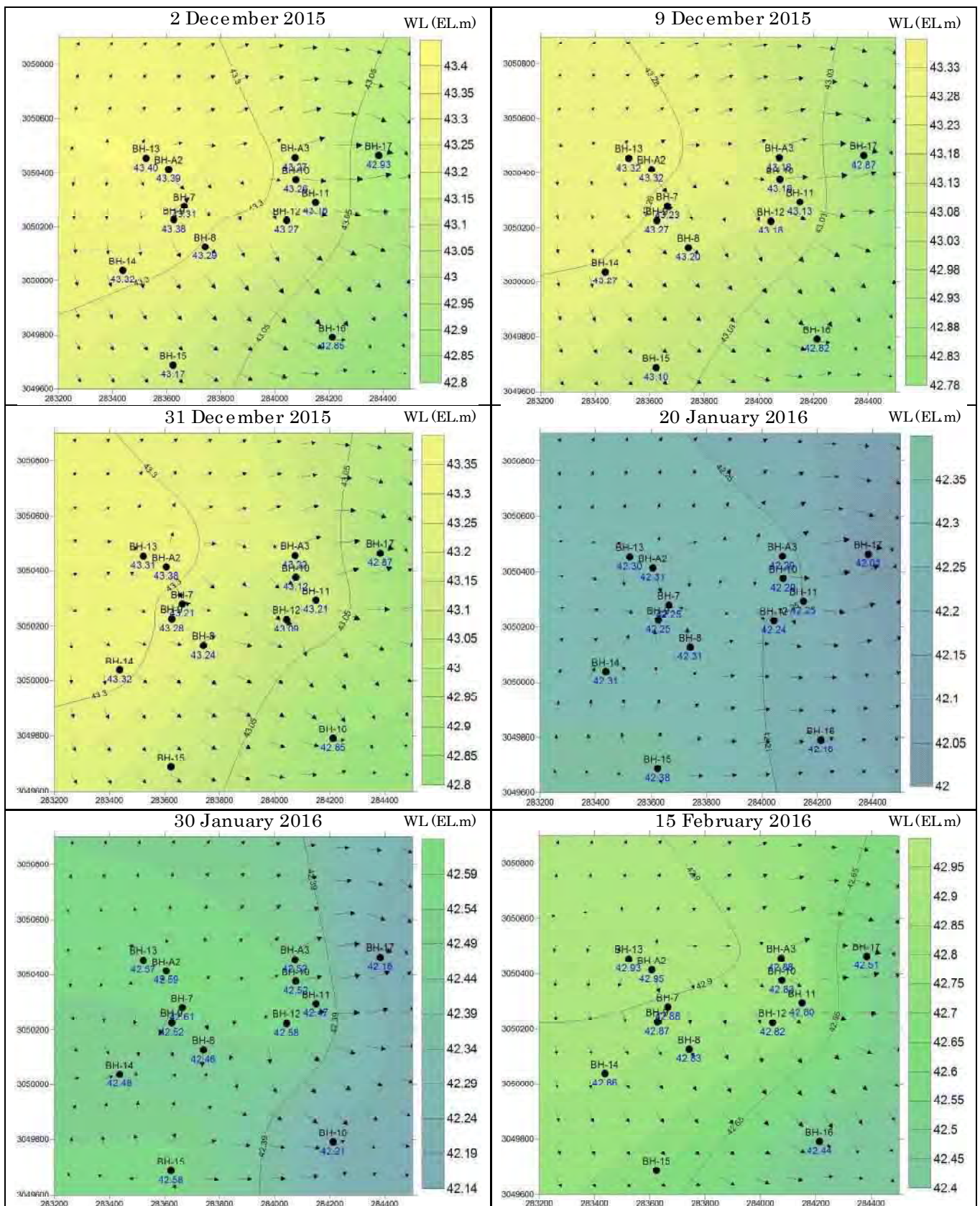

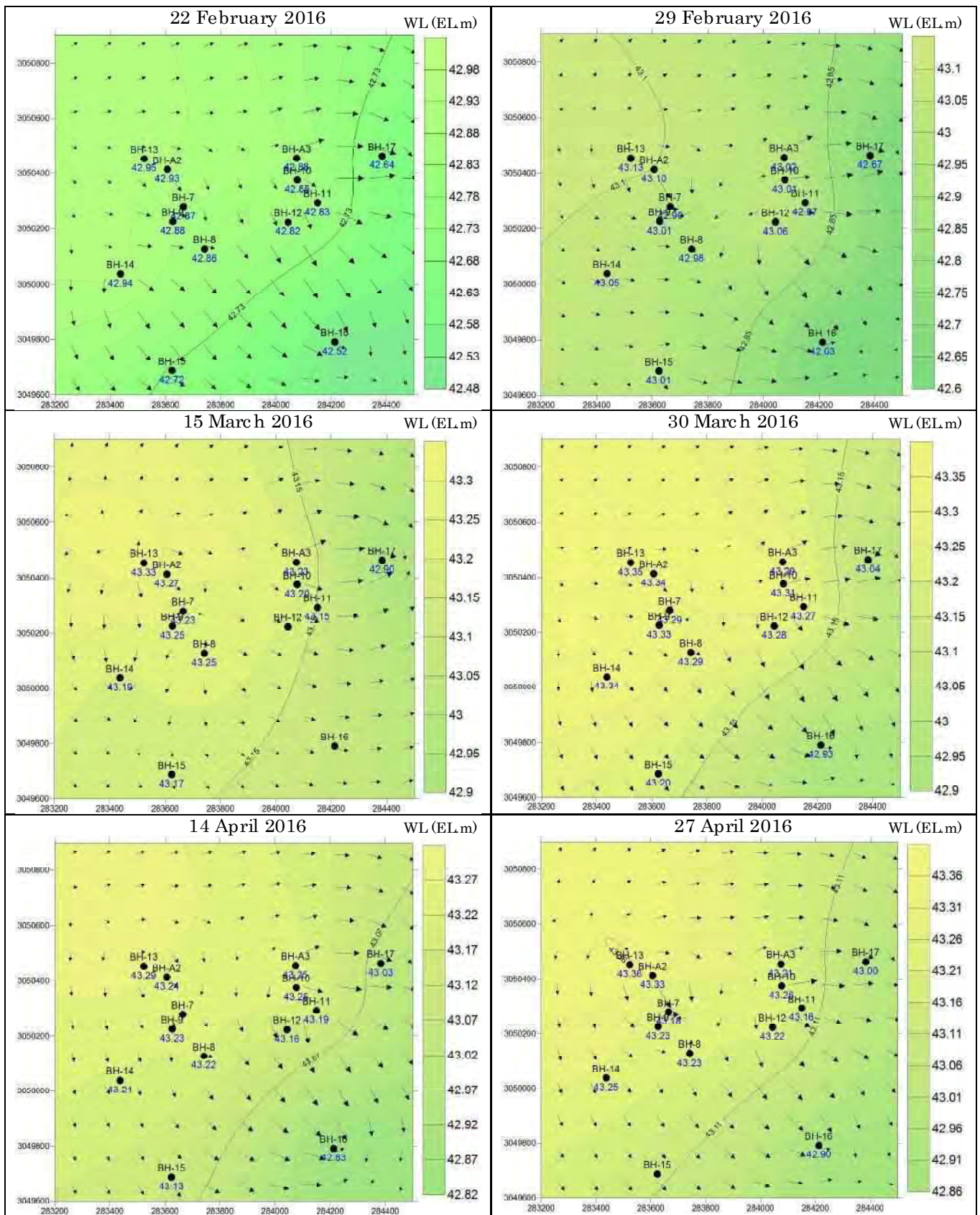

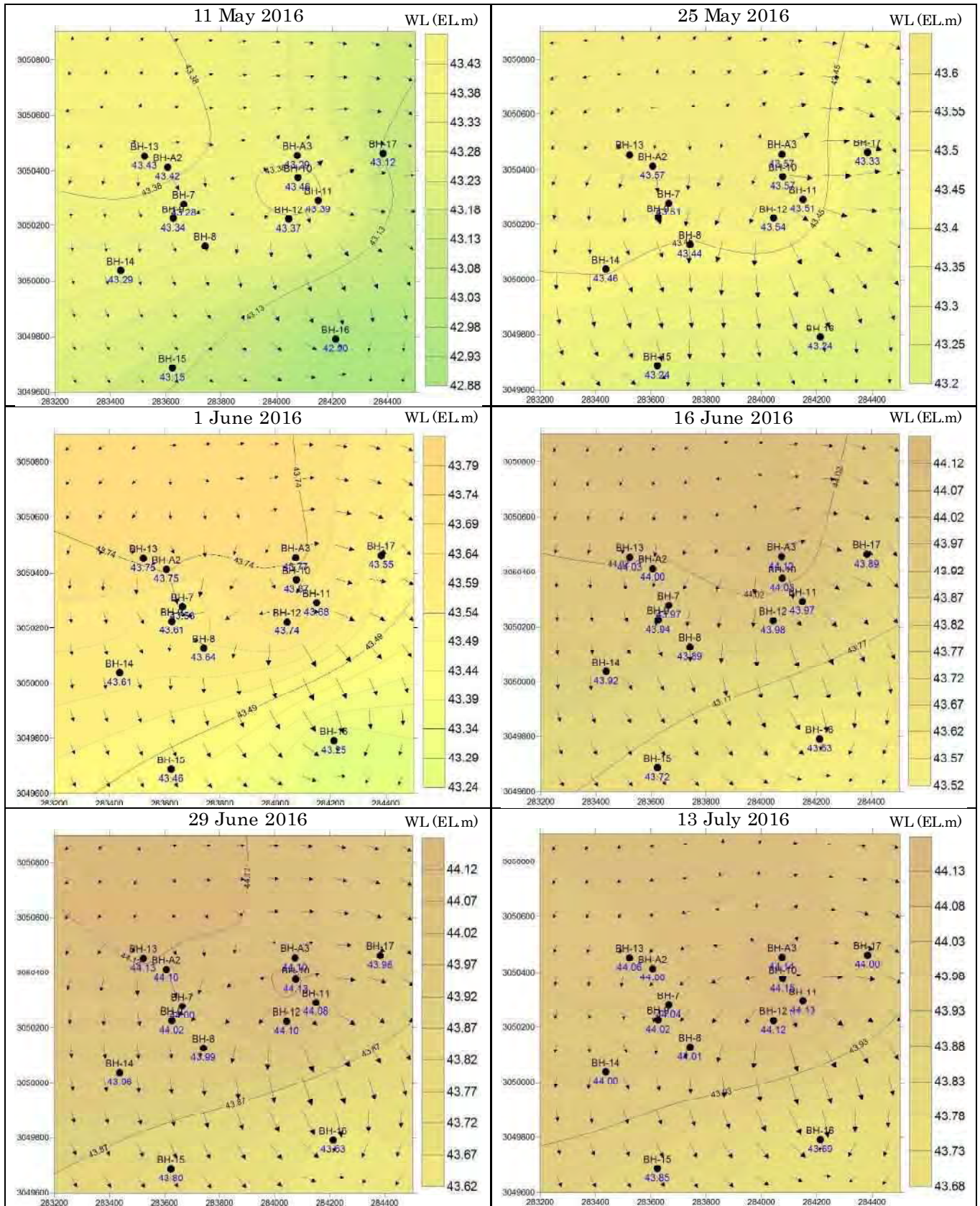

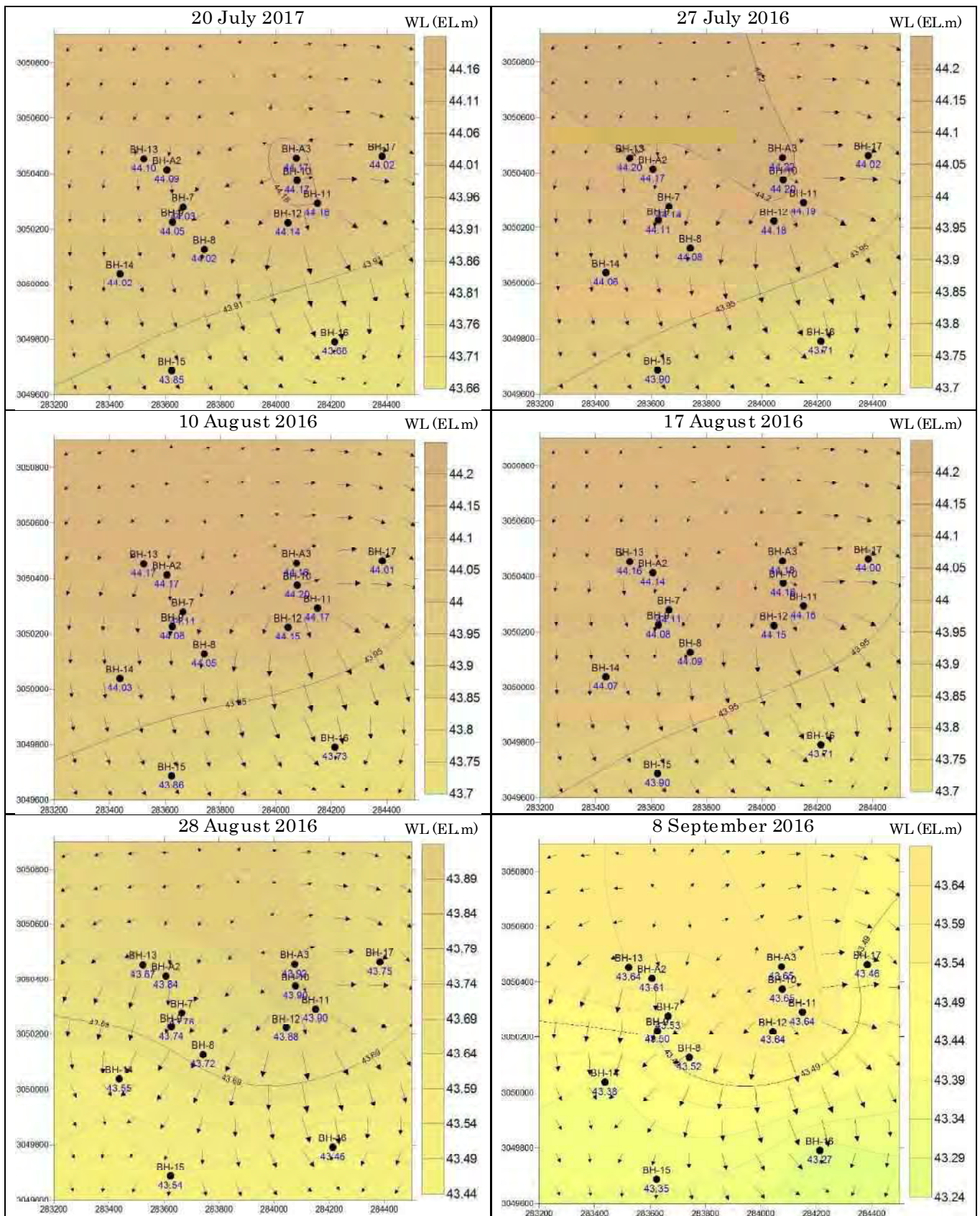

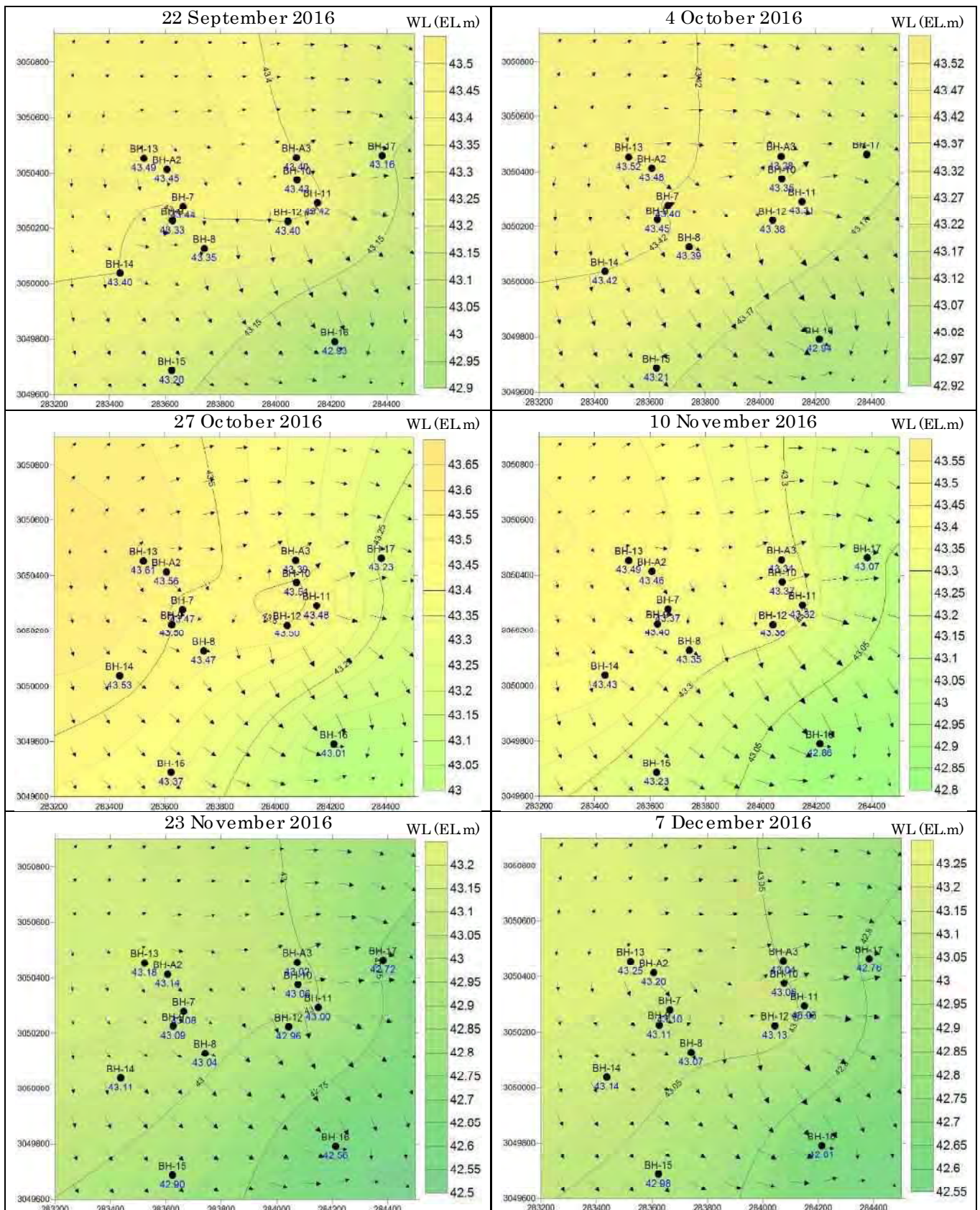

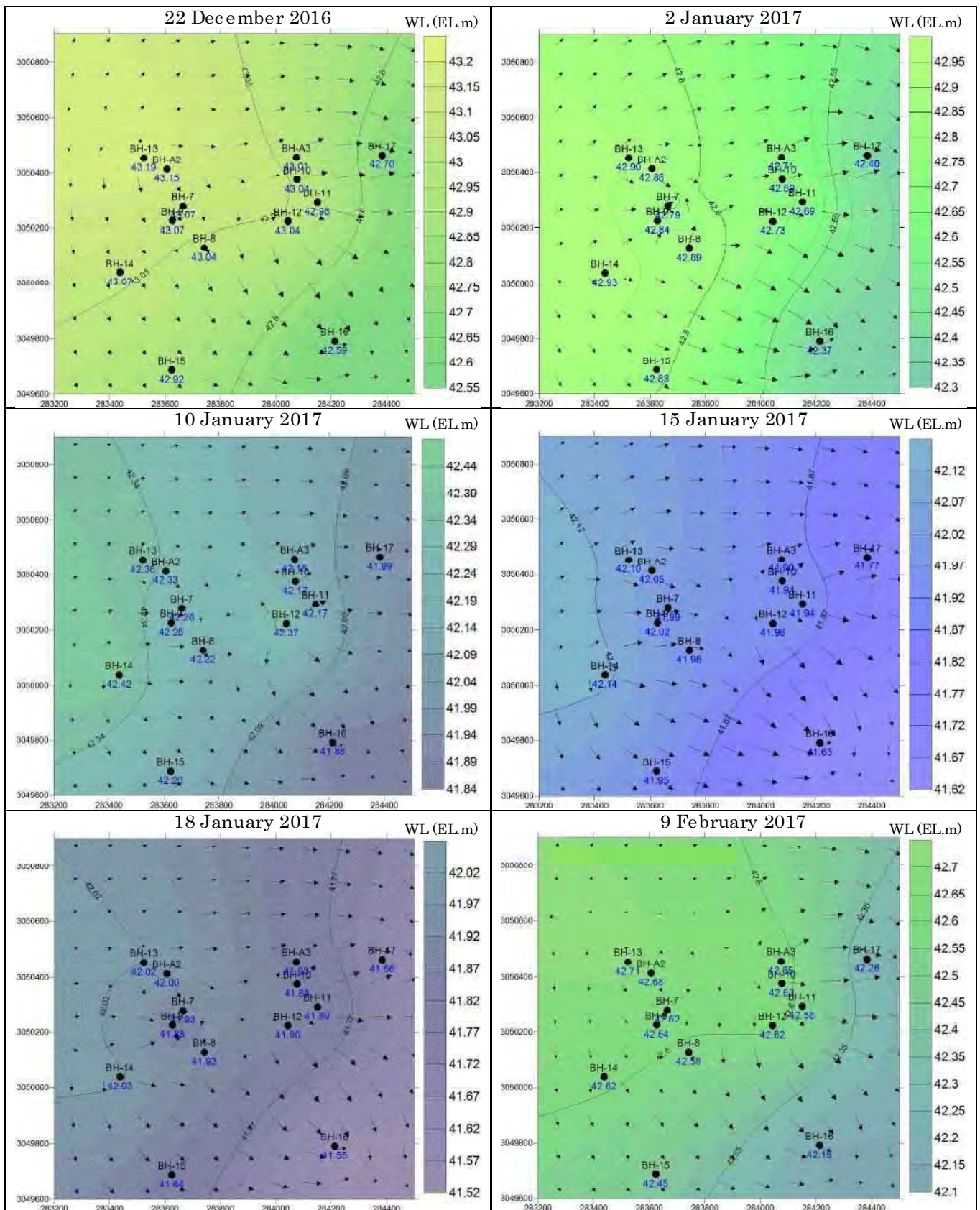

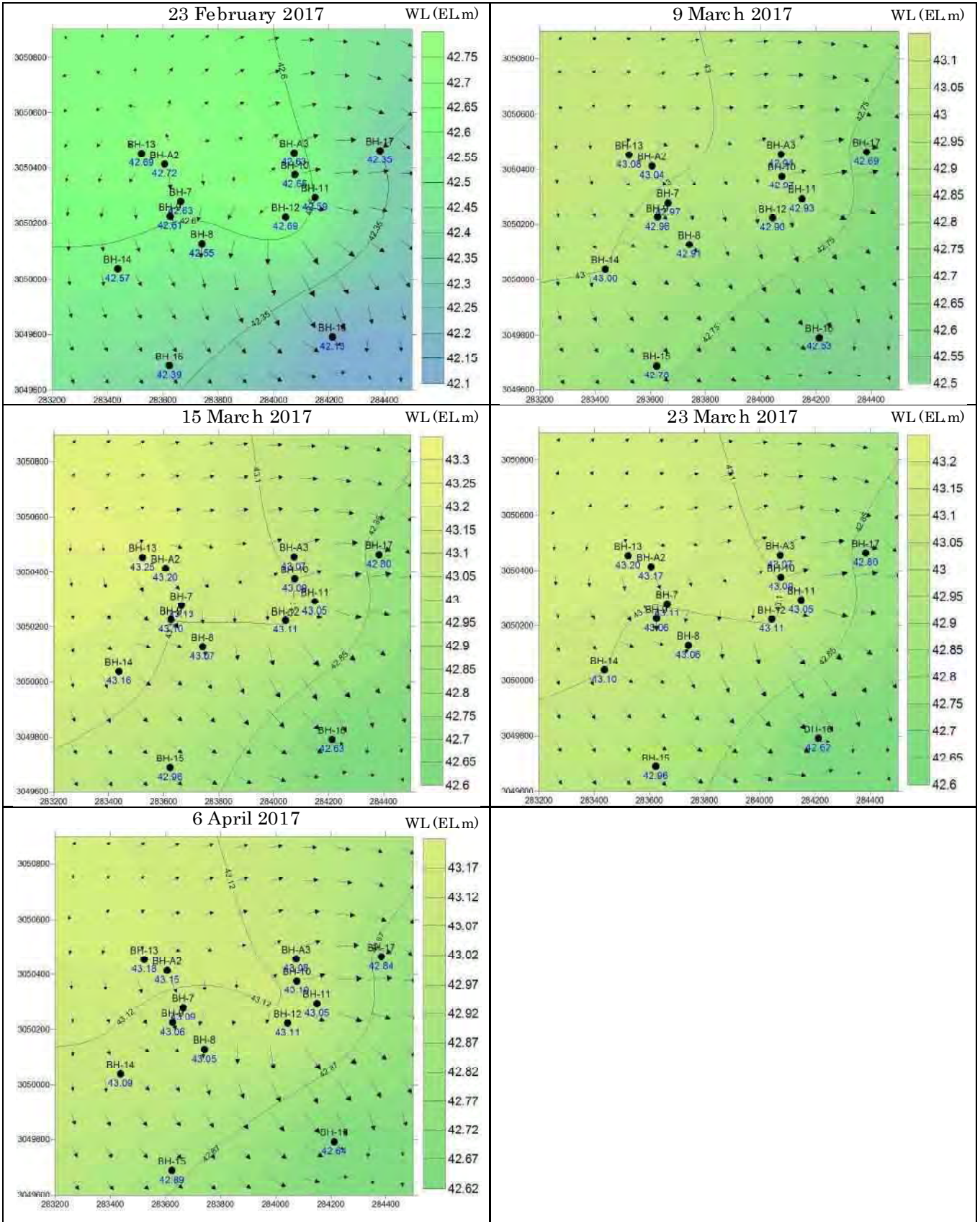

V. Contour Maps of Electric Conductivity

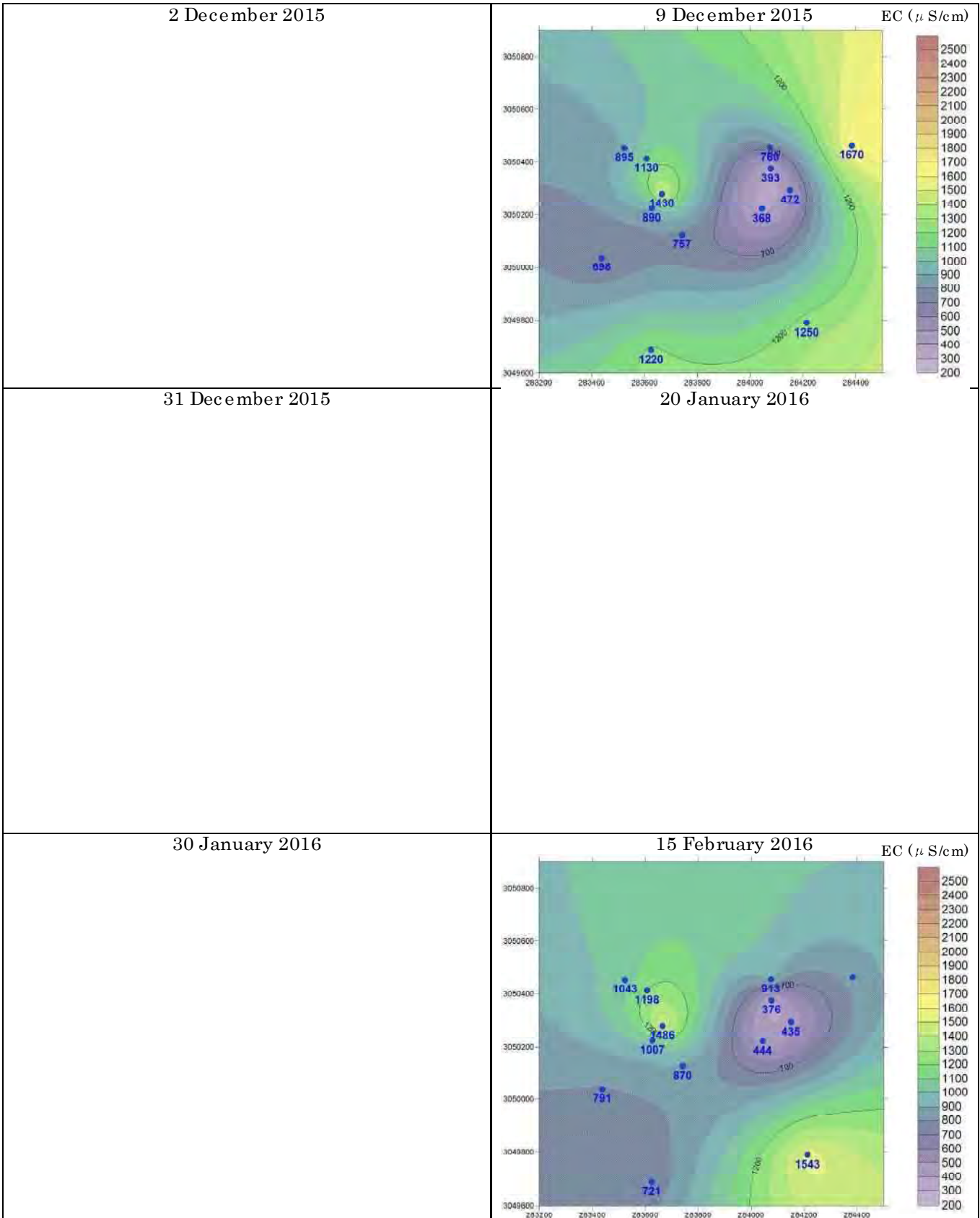

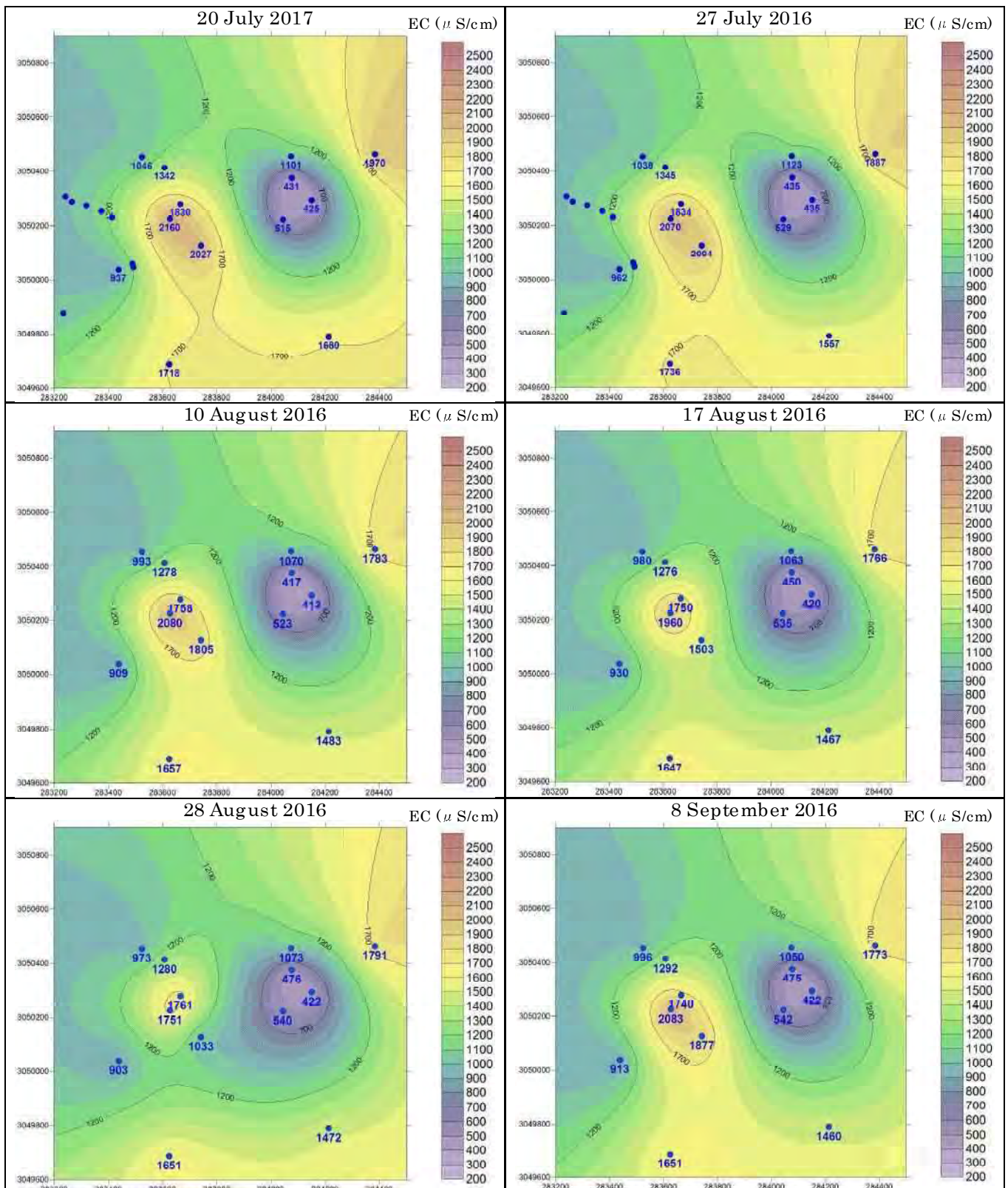

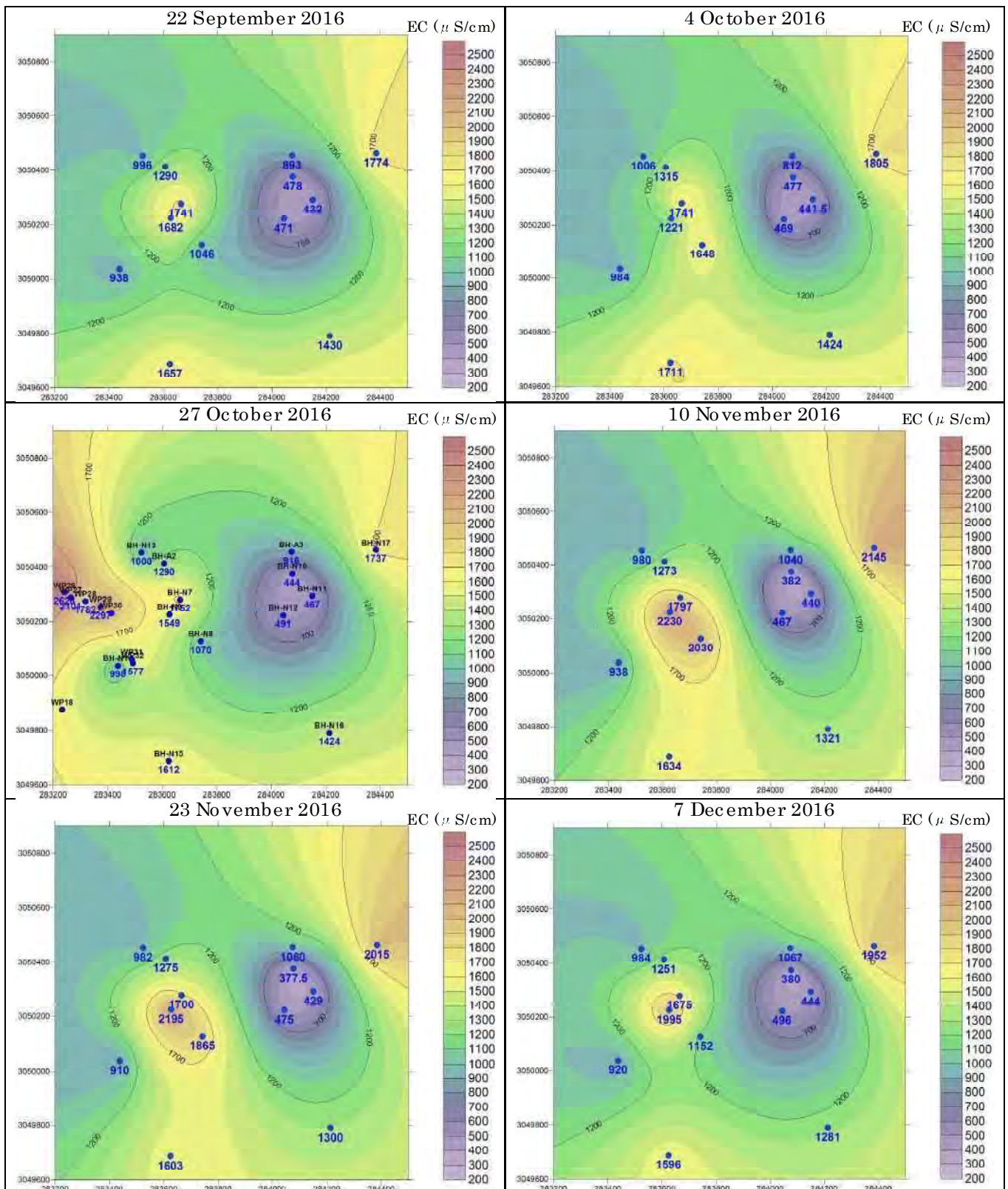

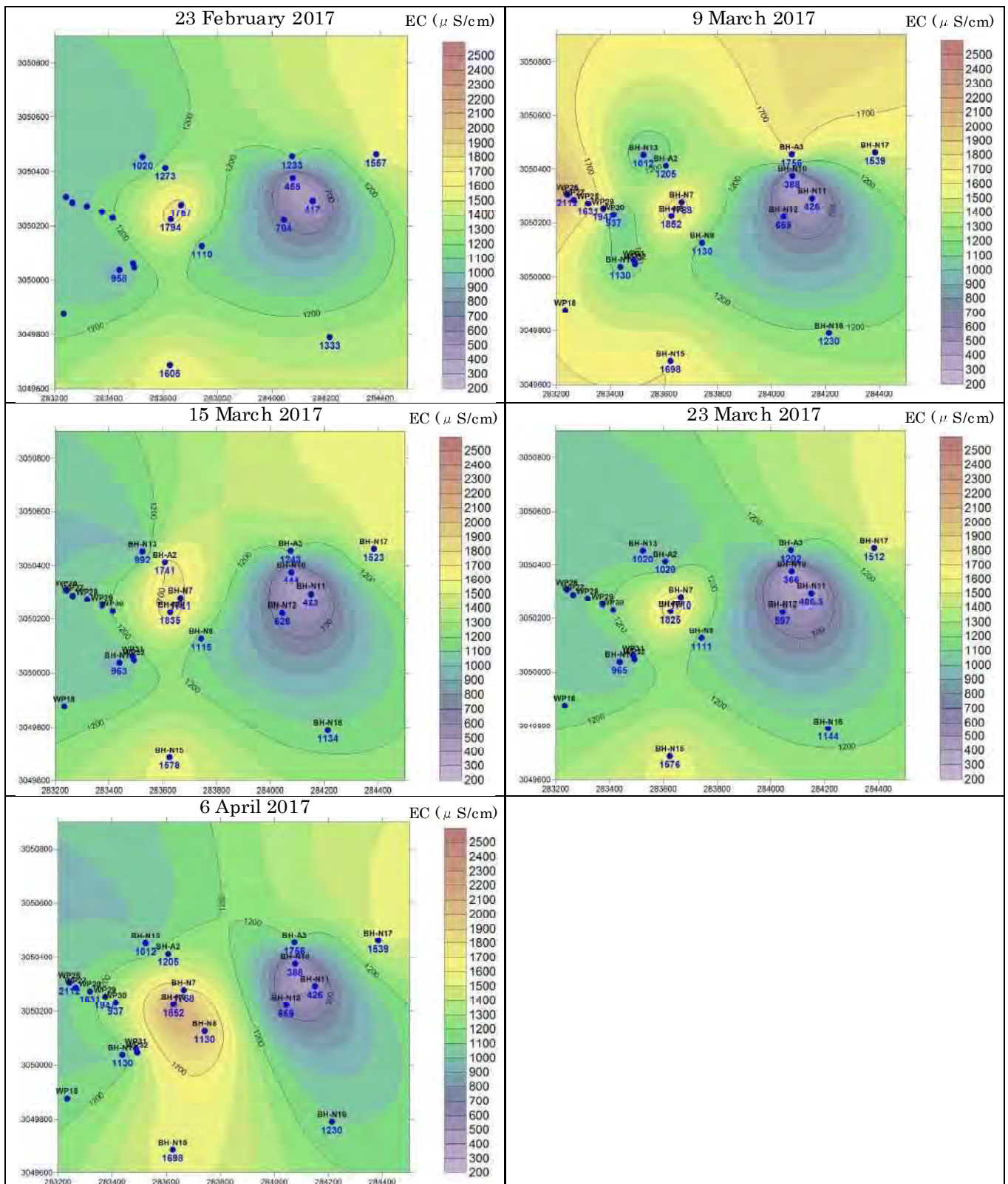

VI. Contour Maps of pH

2 December 2015

9 December 2015 pH (-)

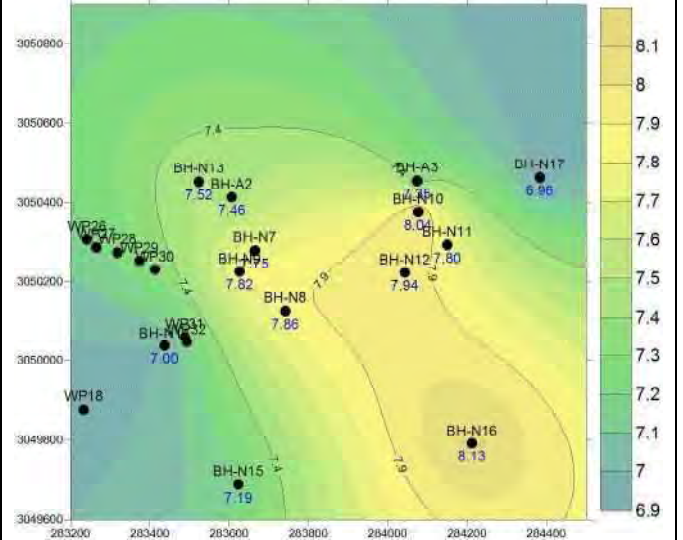

31 December 2015

20 January 2016

30 January 2016

15 February 2016 pH (-)

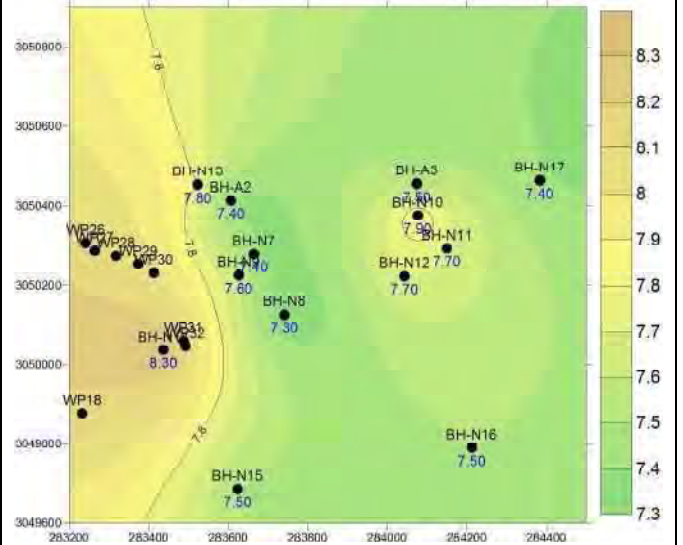

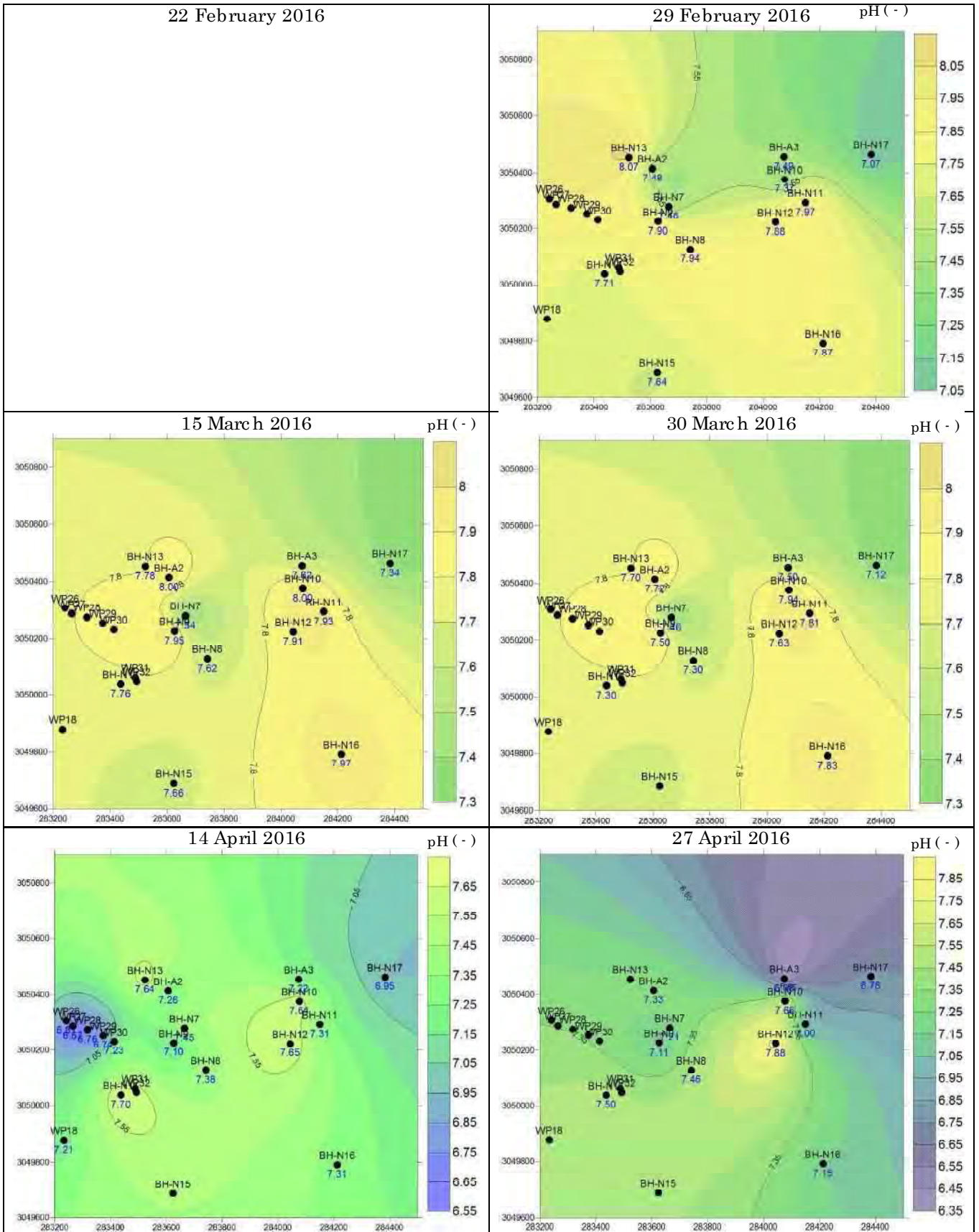

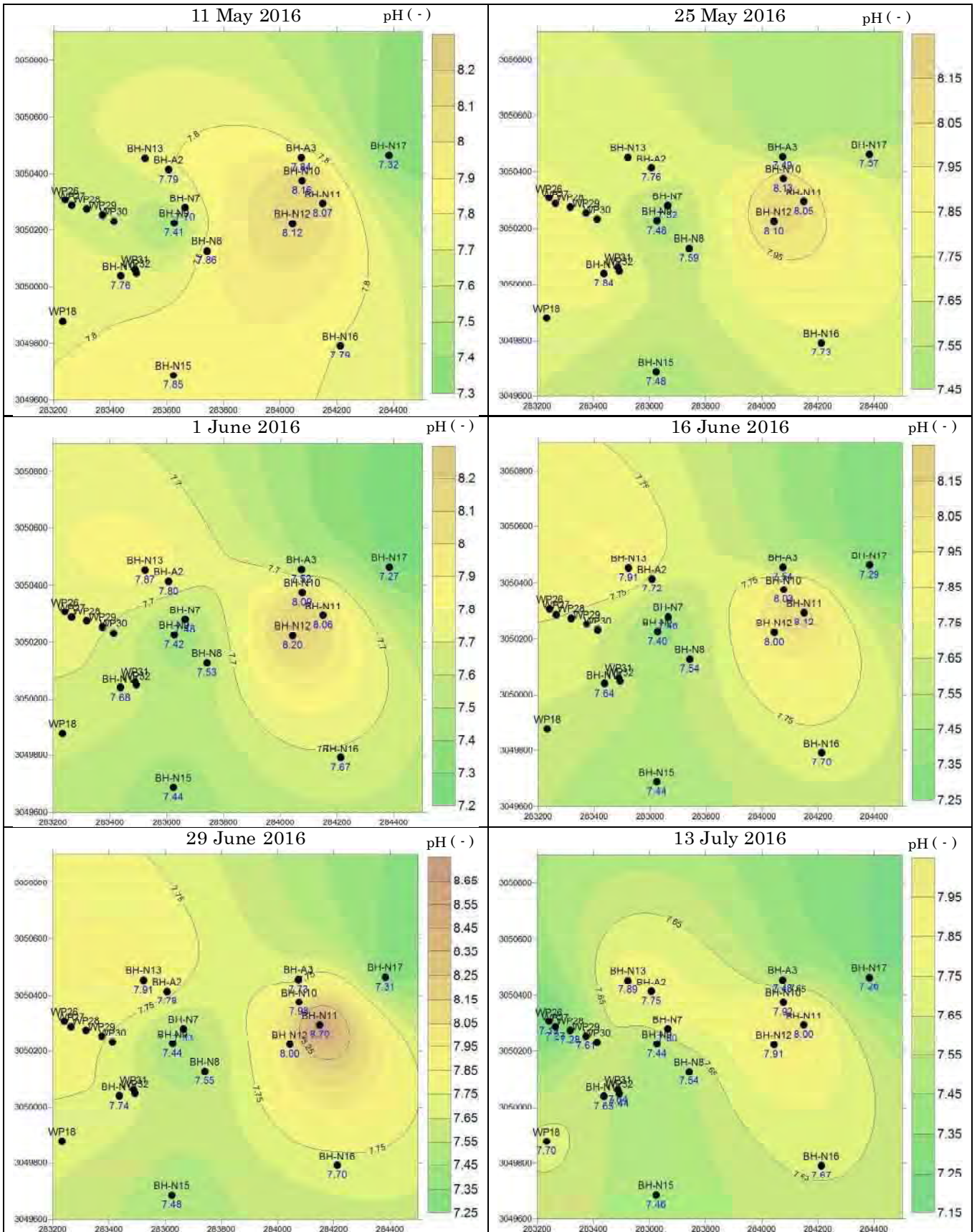

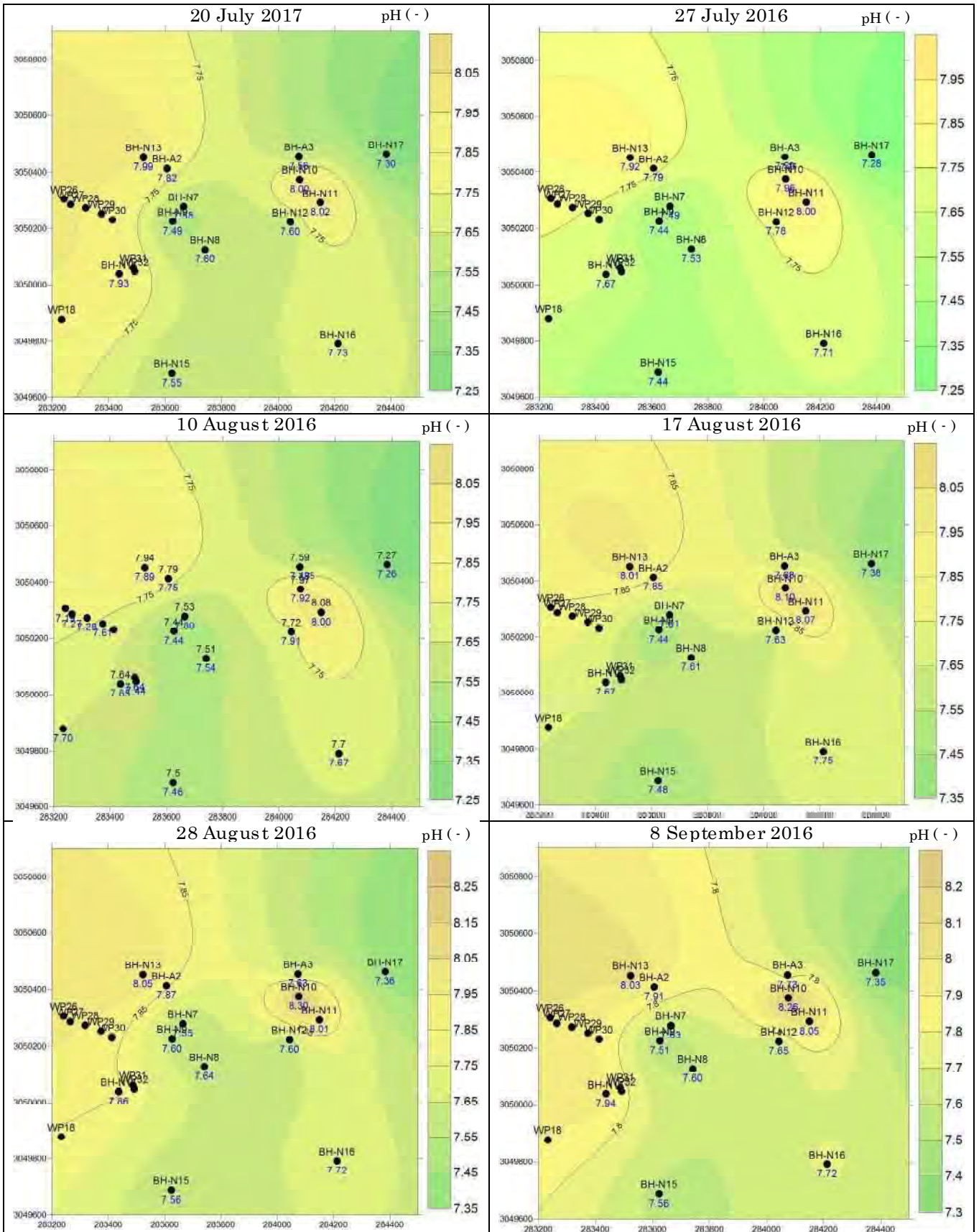

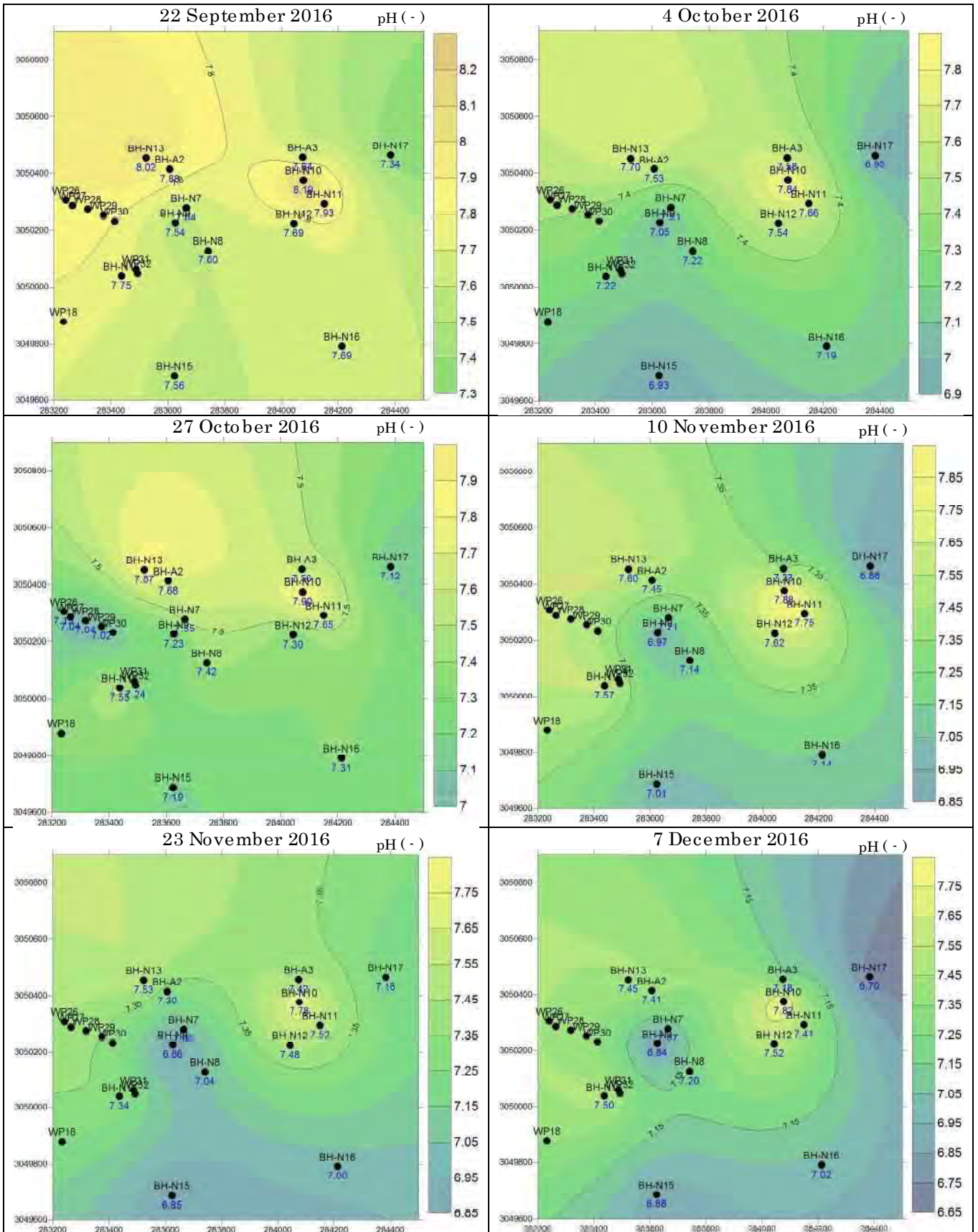

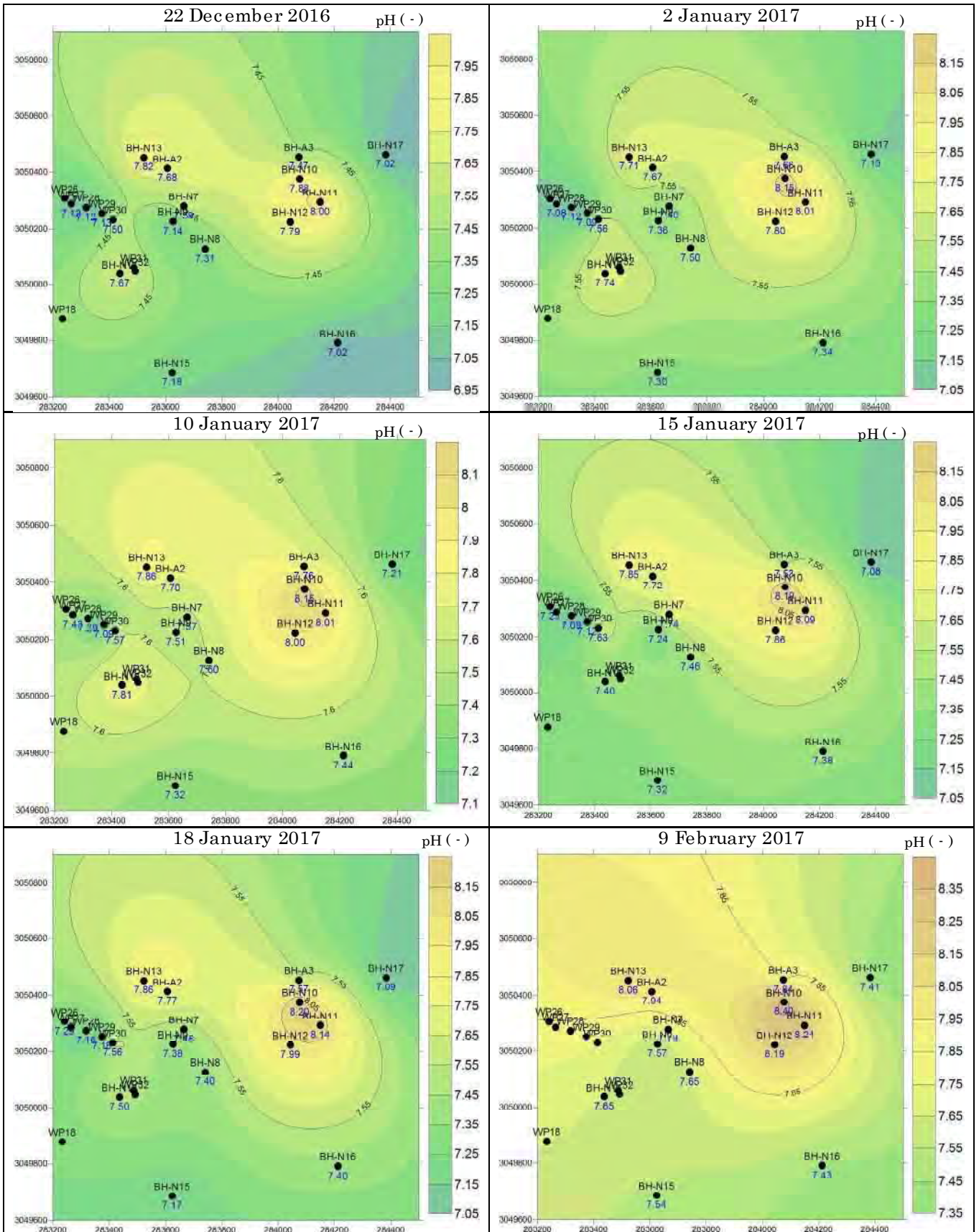

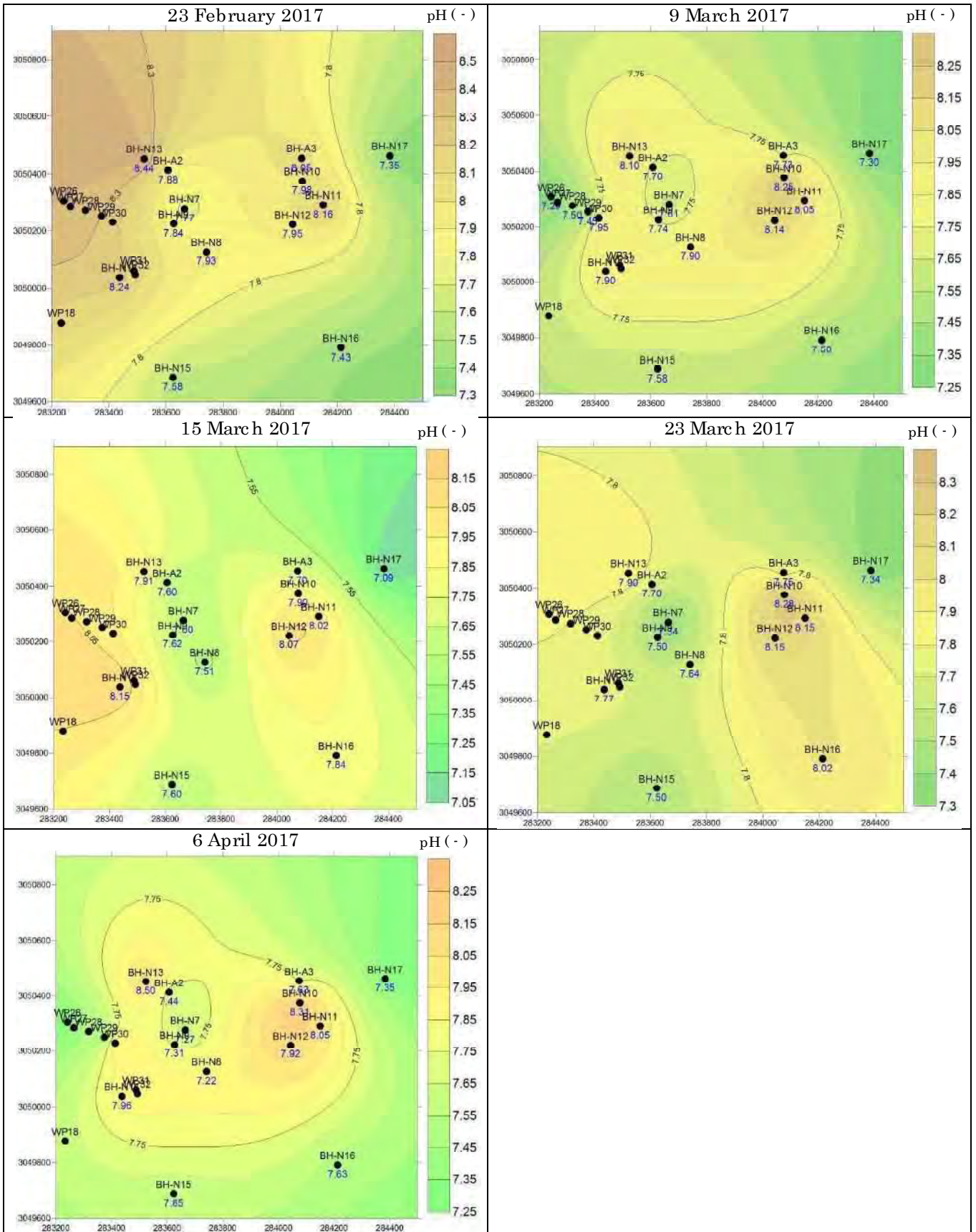

VII. Contour Maps of Dissolved Oxygen

2 December 2015

9 December 2015

DO (mg/L)

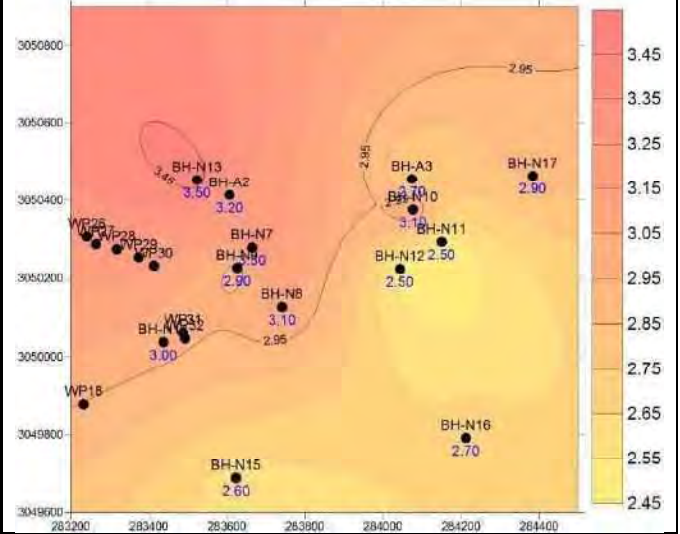

31 December 2015

20 January 2016

30 January 2016

15 February 2016

DO (mg/L)

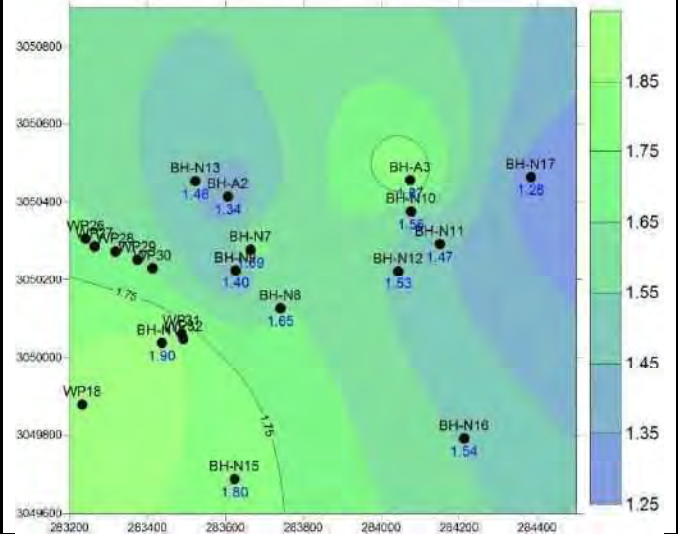

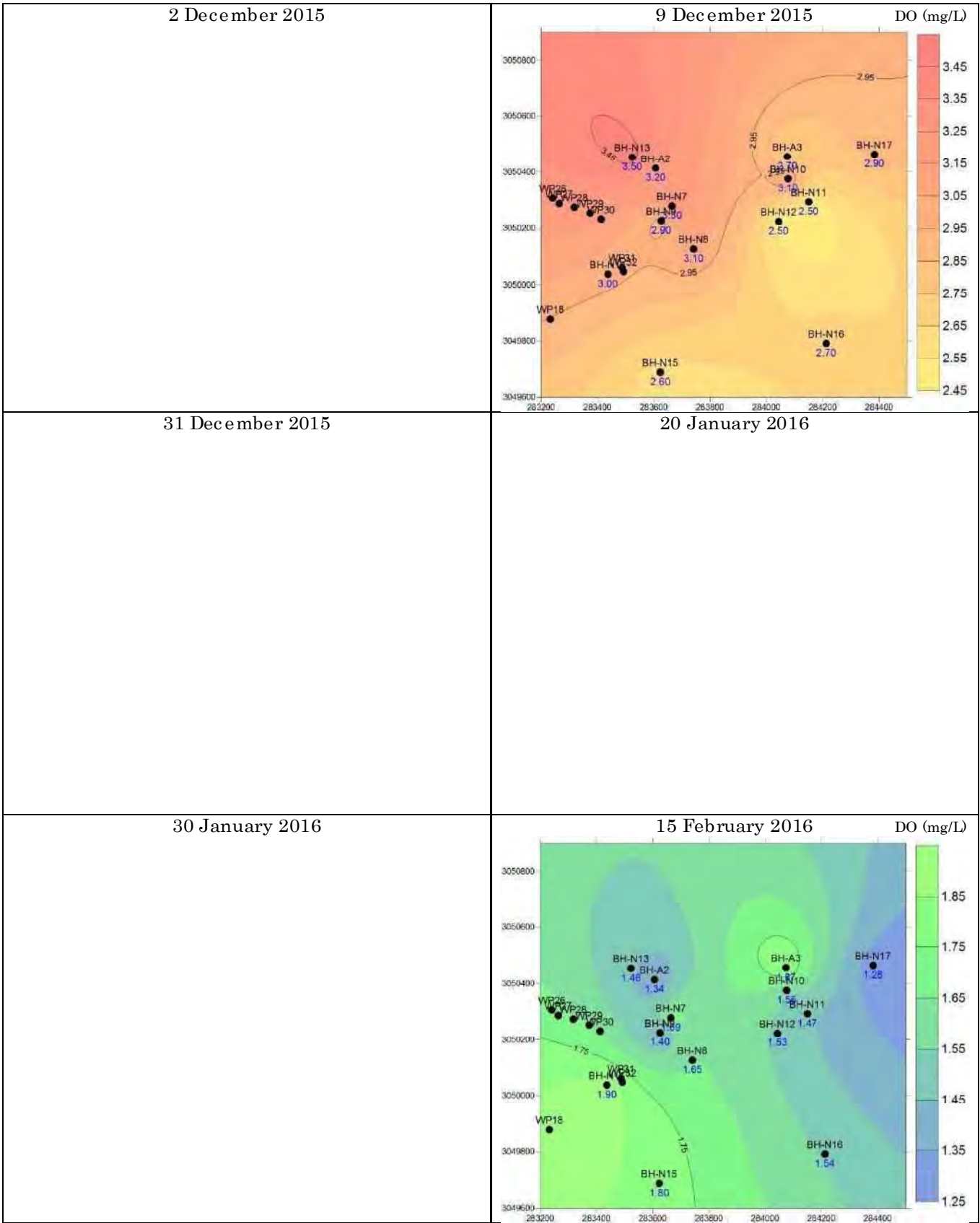

22 February 2016

29 February 2016

DO (mg/L)

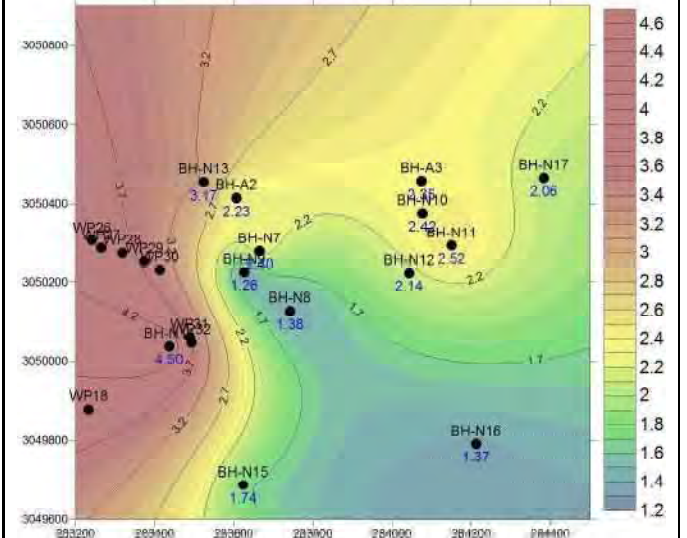

15 March 2016

DO (mg/L)

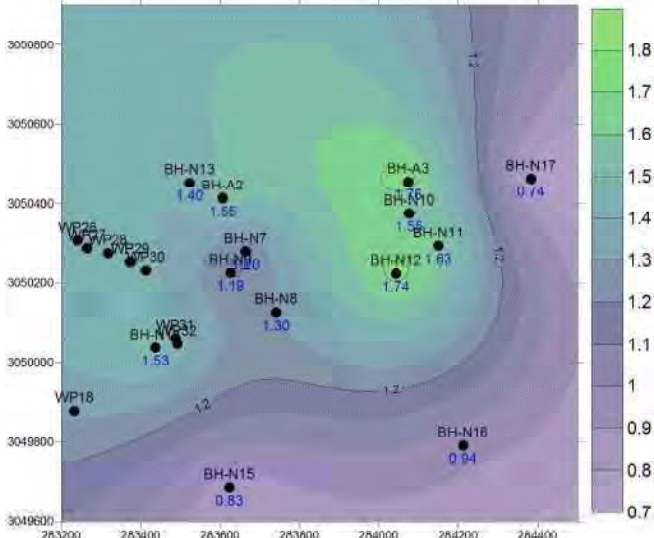

30 March 2016

DO (mg/L)

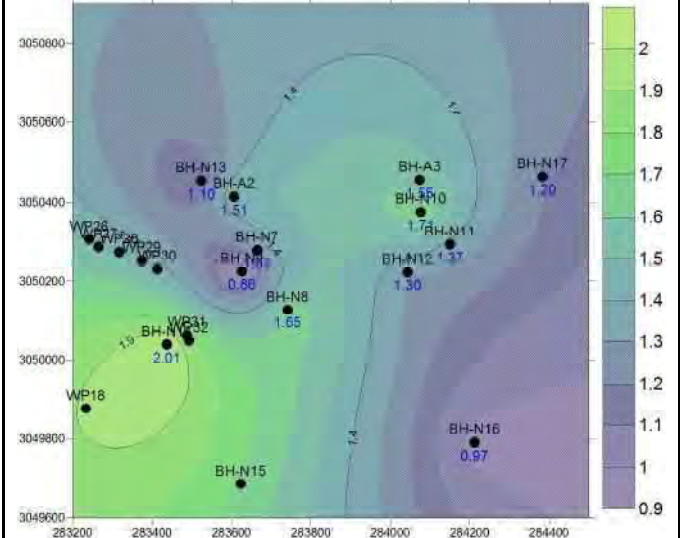

14 April 2016

DO (mg/L)

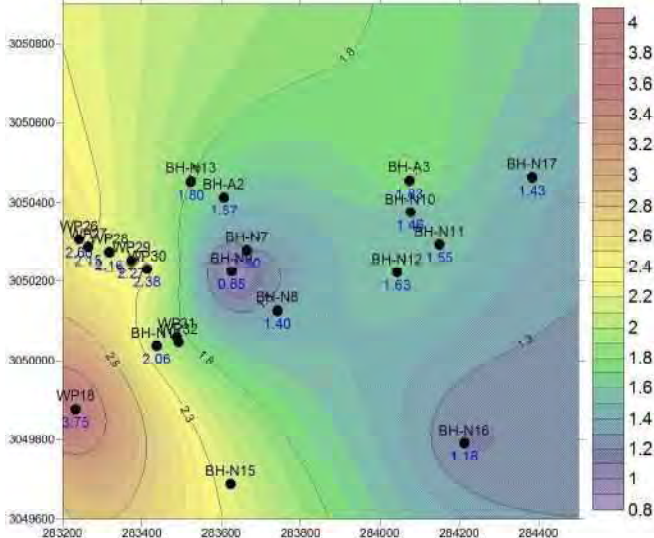

27 April 2016

DO (mg/L)

